令和五年十一月

島根県鳥獣保護区等位置図（令和５年度）

**ー法令違反と
銃猟事故を撲滅しましょうー**

縮尺 1：100,000

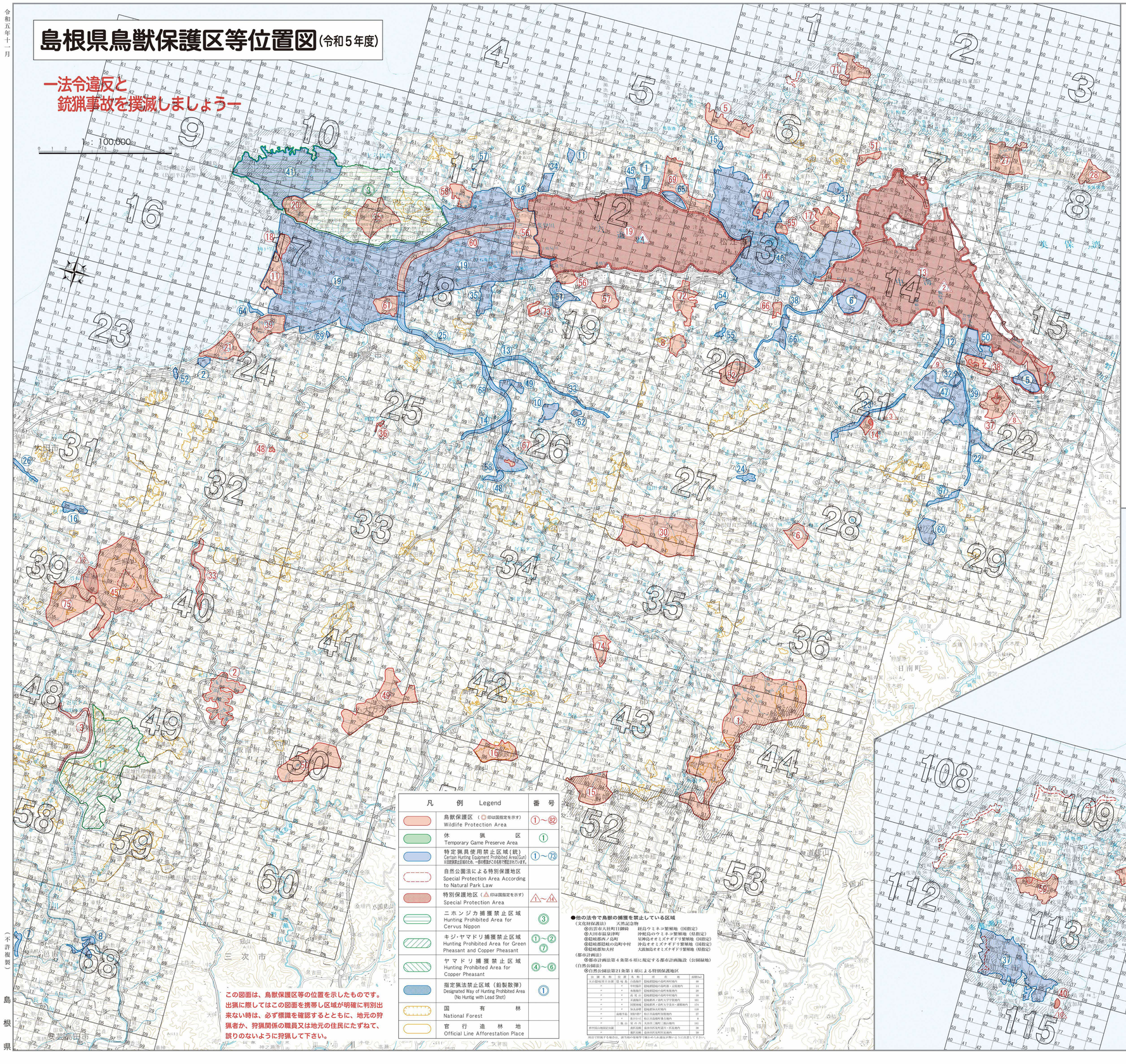

凡　例　Legend		番　号
	鳥獣保護区（○印は国指定を示す） Wildlife Protection Area	①～㉜
	休　猟　区 Temporary Game Preserve Area	①
	特定猟具使用禁止区域（銃） Certain Hunting Equipment Prohibited Area(Gun) ※国指定は定期のため、一部の箇所につき数字欠記されています。	①～㉓
	自然公園法による特別保護地区 Special Protection Area According to Natural Park Law	
	特別保護地区（△印は国指定を示す） Special Protection Area	△1～△4
	ニホンジカ捕獲禁止区域 Hunting Prohibited Area for Cervus Nippon	③
	キジ・ヤマドリ捕獲禁止区域 Hunting Prohibited Area for Green Pheasant and Copper Pheasant	①～② ⑦
	ヤマドリ捕獲禁止区域 Hunting Prohibited Area for Copper Pheasant	④～⑥
	指定猟法禁止区域（鉛製散弾） Designated Way of Hunting Prohibited Area (No Hunting with Lead Shot)	①
	国　有　林 National Forest	
	官行造林地 Official Line Afforestation Place	

この図面は、鳥獣保護区等の位置を示したものです。
出猟に際してはこの図面を携帯し区域が明確に判別出来ない時は、必ず標識を確認するとともに、地元の狩猟者か、狩猟関係の職員又は地元の住民にたずねて、誤りのないように狩猟して下さい。

●他の法令で鳥獣の捕獲を禁止している区域

（文化財保護法）　天然記念物
- ①出雲市大社町日御碕　経島ウミネコ繁殖地（国指定）
- ②大田市仁摩泉津町　沖合島のウミネコ繁殖地（県指定）
- ③益田都茂ノ島町　矢神ヨオミズナギドリ繁殖地（国指定）
- ④益田都茂崎岐の島町中村　沖ヨオミズナギドリ繁殖地（国指定）
- ⑤益田都知夫村　大波加ヨオミズナギドリ繁殖地（県指定）

（都市計画法）
- ⑥都市計画法第４条第６項に規定する都市計画施設（公園緑地）

（自然公園法）
- ⑦自然公園法第21条第１項による特別保護地区

区域名称	区分	名称	指定年月日
大山隠岐国立公園	特別保護地区	大山寺	昭和39年3月31日
〃	〃	中村御山	昭和48年10月1日
〃	〃	大倉御山	昭和48年10月1日
〃	〃	赤　坂	昭和48年10月1日
〃	〃	武蔵御山	昭和48年10月1日
〃	〃	国賀海岸	昭和48年10月1日
〃	〃	浄土ヶ浜	昭和48年10月1日
〃	〃	島後半島	昭和48年10月1日
〃	〃	赤ハゲ	昭和48年10月1日
〃	〃	三　瓶	昭和48年10月1日
〃	普通地域	大山寺、三瓶町、西山地内	昭和48年10月1日
西中国山地国定公園	特別保護地区	船通山	昭和39年3月31日
〃	普通地域	船通山周辺	昭和39年3月31日

※特定可能である場合は、該当地内各種等で地元の人が誤認が無いように注意してください。

●狩猟道徳を守りましょう。

●狩猟マナー

1．狩猟鳥獣は、現在の狩猟者だけのものではないという考えをもつこと。
2．獲物の数を誇るような風習をやめること。
3．確実に種類が判別でき、確実に捕獲できると判断した獲物だけを撃つこと。
4．わな、網等に保護鳥獣がかかった場合は、ただちに放獣すること。
5．半矢にした場合は、追跡して回収すること。
6．先着の狩猟者の先端りをしないようにすること。
7．他の狩猟者が狙っている獲物には、銃口を向けないようにすること。
8．他の狩猟者の撃った獲物が、自分の近くに落ちたら、これを拾って引渡すこと。
9．農耕地や幼齢造林地に踏み込んで、所有者に被害を与えないようにすること。
10．山火事を起こさないように注意すること。
11．電線、電話線に注意すること。

近年狩猟による事故が多発しているので、
次のことに注意してください。

(1) 安全装置を過信しないこと。
(2) 矢先を確かめ、安全と猟獲の自信がなければ発射しないこと。
(3) 疲労を覚えたならば、狩猟を中止すること。
(4) 山林内の作業箇所の人身事故に注意すること。
(5) 登下校の時間帯には、人身事故に注意すること。

●標識（足環）のついた鳥獣を捕獲した場合は、農林水産振興センター、農林水産振興センター地域事務所又は隠岐支庁農林水産局へ下記の事項を連絡願います。

記
鳥獣名・捕獲年月日・捕獲場所・標識記号及び番号

鳥獣行政の仕事を取り扱っているところ

区分	名称	所在地	郵便番号	電話番号
本庁	農林水産部鳥獣対策室	松江市殿町１	690-8501	0852-22-5160
地方機関	東部農林水産振興センター	松江市東津田町1741－1	690-0011	0852-32-5664
	東部農林水産振興センター八束事務所	雲南市木次町里方331－1	699-1311	0854-42-9656
	東部農林水産振興センター仁多事務所	出雲市大津町1139	693-8511	0853-30-5579
	西部農林水産振興センター	浜田市片庭町254	697-0041	0855-29-0404
	西部農林水産振興センター邑智事務所	邑智郡邑南町矢上6265－3	696-8510	0855-72-9563
	益田農林水産振興センター	益田市昭和町13－1	698-0007	0856-31-9671
	隠岐農林水産振興センター	隠岐郡西ノ島町美田124	685-8601	08512-2-9647
	隠岐農林水産振興センター海士事務所	松江市母衣町55	690-0886	0852-22-6129

●狩猟者登録証の返納について（鳥獣保護管理法第66条関係）

法律により捕獲場所の報告が義務づけられています。

狩猟者登録証裏面の報告様式「狩猟カレンダー」に、狩猟時期、猟の種類、捕獲場所、目的の鳥獣名、捕獲数等を記入の上、狩猟期間が満了してから30日以内に登録証を返納してください。

（記入例）

狩猟者登録証

住　所	
氏　名	
生年月日	
備　考	

（裏面）

（わな猟）

（第一種銃猟・第二種銃猟）

日の出前、日没後の銃猟は、禁止されています。
◎出猟の際は、日の出、日没の時刻をテレビ、ラジオ、新聞等で確認のうえ、出猟してください。

●島根県主要地の日の出・日没時刻表

月　日	区　分	松　江	浜　田	隠岐の島
11月１日	日の出	6：29	6：32	6：29
	日　没	17：14	17：18	17：11
11月15日	日の出	6：42	6：45	6：43
	日　没	17：02	17：07	16：59
12月１日	日の出	6：58	7：00	6：58
	日　没	16：55	17：00	16：52
12月15日	日の出	7：09	7：11	7：10
	日　没	16：56	17：02	16：53
１月１日	日の出	7：17	7：19	7：18
	日　没	17：05	17：11	17：02
１月15日	日の出	7：17	7：19	7：17
	日　没	17：18	17：23	17：15
２月１日	日の出	7：08	7：11	7：08
	日　没	17：35	17：40	17：32
２月15日	日の出	6：55	6：58	6：55
	日　没	17：49	17：54	17：47
２月29日	日の出	6：39	6：42	6：38
	日　没	18：02	18：07	18：01

●島根県における国有林及び県有林で狩猟する場合

常時伐木、造林作業のための作業員が作業に従事している場合が多く、十分注意する必要があります。できるだけ責任者の承諾を得てから行動してください。
同行枠へ入林する場合は「入林届」の提出にご協力ください。

●ＮＴＴからのお願い

病院には、重要な電話線が各市町村にまたがって架設されております。狩猟期での散弾銃による電話線の被害は、一度被害を受けると通話不能となり、社会全般に迷惑をかけることになります。
狩猟者の皆さんは、電話線が通過している場所では十分注意していただき、事故のないように狩猟をしていただきますようお願いします。
なお、電話線の通過等、詳しくは最寄のＮＴＴへおたずねください。

隠岐

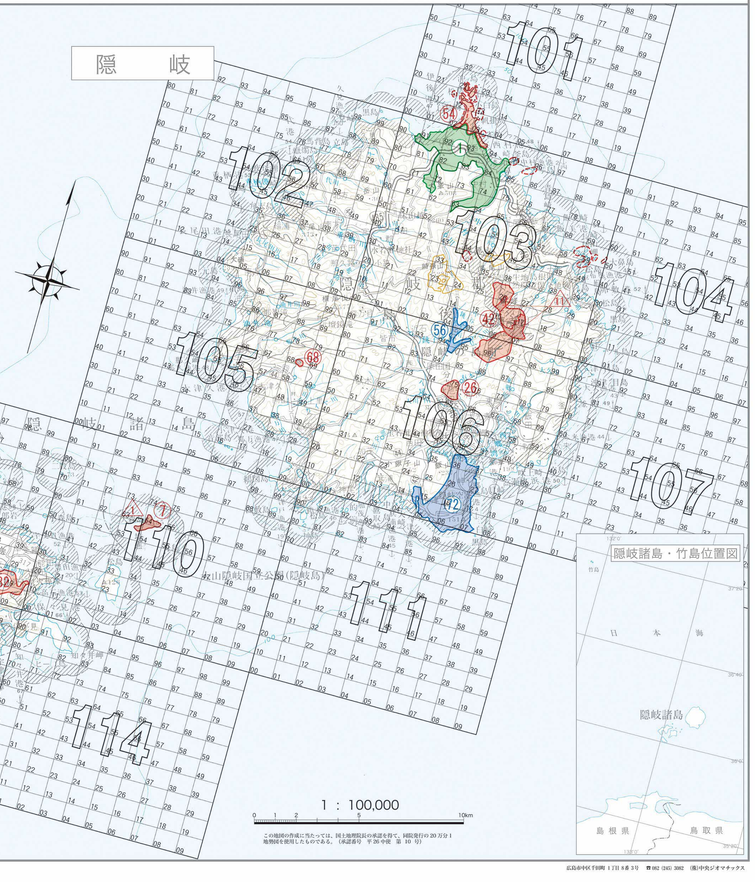

1：100,000

この地図の作成に当たっては、国土地理院長の承認を得て、同院発行の20万分１地勢図を使用したものである。（承認番号　平30小使　第10号）

（不許複製）

島根県

広島中村区千田町１丁目８番３号　☎082（262）3082　（株）中央ジオマチックス