稗原駐在所だより

発行者
稗原駐在所
布野定二

48-0032

積雪・凍結時の事故防止

「匿名通報ダイヤル」
～見逃すな犯罪!!求む情報!!～

暴力団が関与する犯罪や特殊詐欺などに関する情報の提供にご協力ください！

特殊詐欺被害防止

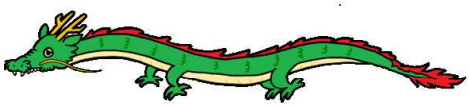

駐在所よりひとこと

今年の冬は暖冬だとの予報が出ていますが、降るときは集中して大雪になる可能性もあります。

皆さんは雪道にそなえて早めのタイヤ交換と、路面の状況による安全運転に努めてください。

※ブラックアイスバーンに注意

特殊詐欺被害防止ワンポイント

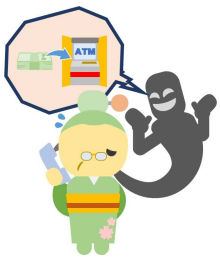

最近の特殊詐欺の電話は、外国からの発信が増加しています。そこでお もいきって、海外に居住する知り合い、親戚等いなければ、国際電話がかからないようにしてみてはどうでしょうか。

※　本紙は出雲警察署ホームページに掲載中　→