

島根県警察本部

島根県警察職員募集2024

SHIMANE PREFECTURAL POLICE

SHIMANEの

警察

君もできる。

Can!

おーくん

まかちゃん

みこびーくん



島根県で暮らす Can!

POINT

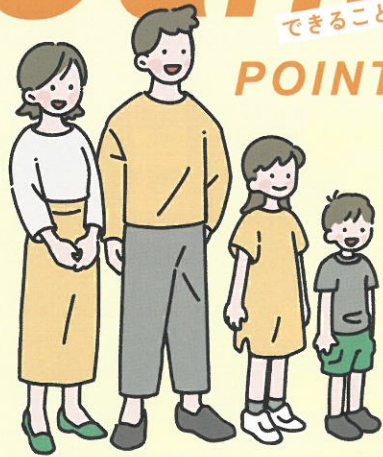

住みやすさ



食料費・家賃・光熱水道費等の必需品の安さ

月額 島根 **149** 千円

【東京 199千円】
(国土交通省 企業等の東京一極集中に関する懇談会資料 令和3年1月)

住宅地価の安さ 全国 **5** 位

【東京 47位】
(国土交通省 令和5年都道府県地価調査)

暮らしやすさ

通勤時間が短く、帰宅も早い!

通勤時間の短さ

往復58分

全国 **2** 位

【東京44位】
(総務省 平成28年社会生活基本調査)

帰宅時間の早さ

18時16分

全国 **2** 位

【東京46位】
(総務省 平成28年社会生活基本調査)

女性の活躍

仕事と私生活を両立している女性が多い!

女性の労働力率

全国 **1** 位

【東京15位】

(総務省統計局 令和2年国勢調査)

育児をしている女性の有業率

全国 **3** 位

【東京28位】

(総務省統計局 令和4年就業構造基本調査)

子育てのしやすさ

子育て環境もばっちり!

保育所数

(人口10万人当たり)

全国 **2** 位

【東京28位】

(総務省統計局 統計でみる都道府県のすがた2023)

保育所待機児童数

0 人

【東京286人】

(厚生労働省 令和5年4月待機児童数調査)

全国的にも治安が良く、犯罪検挙率も高い!



犯罪の少なさ
(人口1000人当たり)

全国 **6** 位

【東京44位】

(総務省 統計でみる都道府県のすがた2023)

交通事故発生件数・死傷者数の少なさ
(人口10万人当たり)

全国 **1** 位

【東京 発生件数15位・死傷者数の少なさ12位】
(総務省 統計でみる都道府県のすがた2022)

刑法犯検挙率

72.7 %

【全国38.3%】

(警察庁 犯罪統計資料 令和5年1~12月分【確定値】)

島根県警の Can!

POINT

休暇を取得しやすい環境が整っており、リフレッシュして仕事に臨むことができます!

島根県警の男性育休取得状況

(令和5年度12月末現在)

取得者 **53** 人 取得率 **81.5** %

男性職員の育児に対する意識も日々向上中!



島根県警の有給の平均取得日数

(令和5年)

ワークライフバランスもばっちり!

全国 **14.2** 日

【民間企業平均取得日数 10.9日(令和4年)】

(厚生労働省 令和5年勤労条件総合調査)



若手職員 転職職員 にINTERVIEW!

「キャンパス・ポリス」
特技の絵で交通安全を守る



特技を活かして!

警察署で交通安全活動を行う仕事をしています。趣味で

ある絵を活用し、ポスターやポストカード、アクリルスタンド等のグッズを制作して、県民の皆様には交通安全を呼び掛けています。自分の特技をこんな形で活かすことができるとは思っていませんでした。自分の描いた絵をきっかけに、交通事故が減るといいなと思います。



スキルを活かして!



外国語を身につけてグローバルに活躍中!

警察署の生活安全課で勤務しています。警察には様々な研修制度があり、様々なスキルを身につけることができます。私も語学研修に参加し、外国語を身につけました。島根県にも、多くの外国出身の方が住んでおられます。外国の方と言葉が通じない時に、自分の通訳でコミュニケーションが取れ、安心してもらえるのと、とてもやりがいを感じます。

営業マンから転職!



「営業職で培った「傾聴力」は警察官の仕事にも必須なスキル!

私は民間企業の営業マンとして働いた後、29歳で警察官になりました。営業マンとして身につけた「聞き上手」の力が、市民の方々と接する際にとても役に立っています。かつての私のように、転職を考えているあなた!あなたにしかない経験やスキルを活かせる仕事警察にはあります。一緒に働ける日を楽しみにしています!



SEから転職!

ITの知識を活用しサイバー犯罪捜査の最前線へ



ITの知識を役立てる仕事がしたいと考え、サイバー犯罪に対処する部署のある島根県警の警察官になりました。身につけた知識とスキルを活かして、今は、警察職員にサイバー犯罪に関する捜査手法などを教える仕事をしています。サイバー犯罪は次々と新しい手法が現れるため、日々セキュリティ対策や捜査手法を学びながら、充実した毎日を送っています。



女性だからこそ、活躍できる。

Woman's voice



勤務
警察本部会計課
(採用19年目警部)

採用 ▶ 4年目 ▶ 5年目 ▶
警察署勤務 (交番) ▶ 巡査部長昇任 ▶ 第一子誕生

8年目 ▶ 10年目 ▶ 12年目 ▶ 17年目
第二子誕生 ▶ 第三子誕生 ▶ 警部補昇任 ▶ 警部昇任

女性警察官の強みを活かす。

私は、会計課で職員の装備品や車両を管理する仕事をしています。警察は男性社会のイメージで、女性が活躍できる場面は少ないと思うかもしれませんが、そんなことはありません。警察の業務は様々な人と接する機会が多いため、女性だからこそ気づけることや任せられるような仕事も多いです。育児と仕事の両立は大変なこともあります。家族や職場のサポートもあり、充実した日々を過ごしています。



勤務
警察署地域課
(採用6年目 巡査長)

採用 ▶ 4年目 ▶ 5年目 ▶
警察署勤務 (交番) ▶ 第一子誕生 ▶ 職場復帰

女性ならではの視点を活かす。

私は、警察署地域課のパトロール係で職務質問の指導員をしています。職務質問や声掛けを行う際にも、女性の視点は重要です。女性ならではの視点で相手の不審点を見抜き、事件につながったり、職務質問した相手の女性から相談を受けたこともあります。そのような時に、女性警察官としての存在意義ややりがいを強く感じます。子育てをしながらの仕事は大変ですが、上司や同僚の理解や協力もあり、支援制度を活用しながら頑張っています。



勤務
警察署地域課
(採用7年目 巡査長)

採用 ▶ 4年目 ▶ 5年目 ▶
警察署勤務 (交番) ▶ 第一子誕生 ▶ 職場復帰

母になっても輝く場所がある。

私は、警察署の交番で地域に密着した仕事をしています。子育て中なので、通常の3交替制勤務ではなく、日勤勤務(平日午前8時30分～午後5時15分、土日は休み)で、巡回連絡や事件事故対応をしています。出産や育児などのライフステージに合わせて勤務内容や勤務時間を調整してもらえるので、安心して育児と仕事に取り組むことができます。巡回連絡に行った時に、住民の方から「女性警察官が来てくれると安心する」との言葉をかけてもらったこともあり、勤務をする中で、女性だから頼りにされる場面も多いです。

女性も働きやすい職場環境づくり

子育て制度が充実(男性も女性も)

育児休業

子どもが3歳に達するまで取得可能。男性職員の取得(産後パパ育休等)も推進中!(取得率はP2参照)

産前・産後休暇

出産前と出産後に8週間ずつ取得可能。男性職員にも妻の出産休暇及び育児参加休暇の取得を推進中!

部分休業

小学校就学前の子どもの養育のため、1日2時間以内で取得可能。

育児時間休暇

配偶者が子ども(3歳未満)の養育ができない場合に取得可能。

子の看護休暇

中学校就学に達するまでの子が怪我をしたり病気になったときに取得可能。

働きやすい職場環境づくり

- 全ての職員が働きやすい職場づくりのために「時間外勤務の縮減・時差出勤」の活用等の取り組みを行っています。
- 生理で体調が悪い時には、生理休暇が取得できます。

女性相談窓口、女性の意見反映

- 女性が働く上で、様々な不安や悩みを解消するため、女性専用の相談窓口を設置しています。
- 女性職員の視点を活かした施策や警察施設、女性警察官の制服などの改善を行っています。

全警察官に占める女性警察官比率の推移

(各年度4月1日現在)

女性警察官
158名
R5.4.1現在

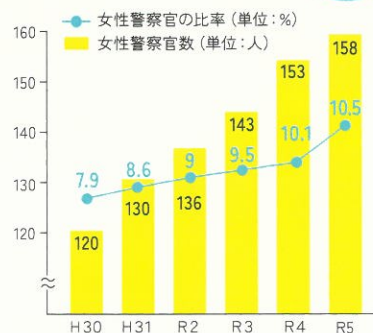

組織図

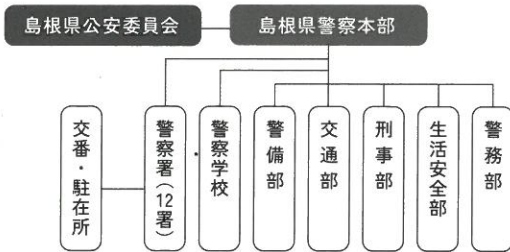

警察官の昇任制度

昇任は、仕事を進めていく上で欠かせないものであり、人生の目標のひとつです。昇任試験への挑戦など努力次第で上級幹部へ昇任する道が開かれています。

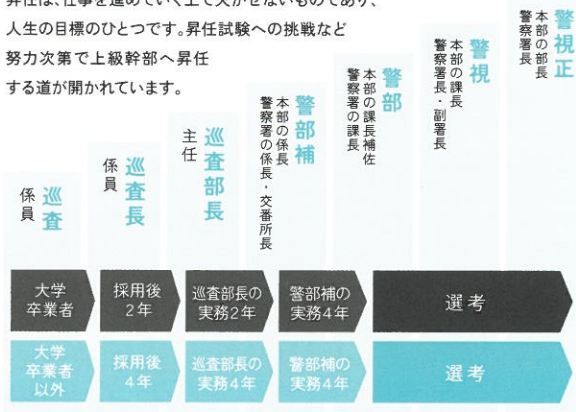

配置図

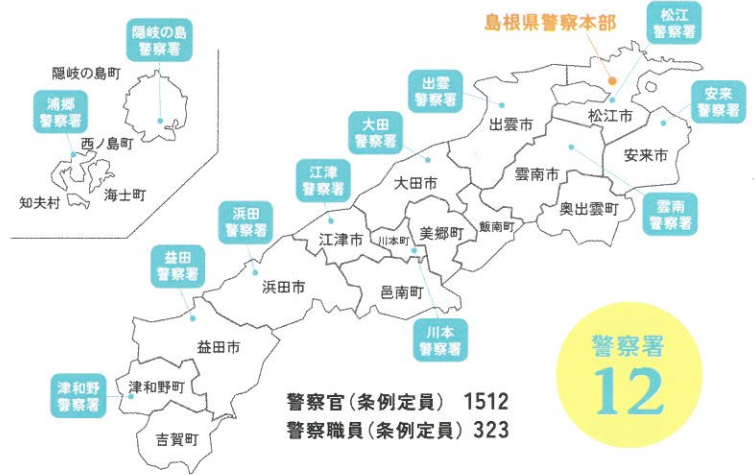

警察官(条例定員) 1512
警察職員(条例定員) 323

警察署
12

それぞれの部署へ



地域警察

地域住民の生活をすぐそばで守ることができる。

▶P6



生活安全部

犯罪の起きにくい社会をつくること

▶P7



刑事部

チームプレーで事件を解決することができる。

▶P8



交通部

安全な交通社会をつくること

▶P9



警備部

国家の治安と県民の安全を守ることができる。

▶P10



警務部

県民と警察を繋ぐことができる。

▶P11



みこぴーくんとお供の警察犬

Iwate Prefectural Police Symbol Mascot Coat "Mikopi-kun". It is a bridge between citizens and police.

In Japanese mythology, the god was brought to the area and saved by "Oguro" and "Makacha". The god is the mascot of the police. Mikopi-kun is the mascot of the police.



地域警察

地域住民の生活をすぐそばで 守ることができる。

「おまわりさん」としておなじみの地域警察官は、地域住民の暮らしと密接に関わっており、町の安心・安全を守るために欠かせない存在です。普段は交番・駐在所、警察署を拠点にして、一般家庭を訪問する巡回連絡や日夜行うパトロール、地理案内、遺失届・拾得物の受理、困りごとの相談対応、地域の安全教室への参加などを行います。さらに、事件事故があれば、真っ先に現場に駆けつけ対応するなど最前線で活躍しています。また、地域警察官の活動には警察官の基礎が詰め込まれているため、警察学校を卒業した後の新人警察官は必ず配属される部門です。

詳しくは
動画で!



誰でも最初は
おまわりさん!



地域警察の **Can!** POINT

- 地域住民に最も身近な警察官であり、人々の安全・安心に直結する仕事ができる。
- 犯罪捜査からパトロール、巡回連絡など幅広い仕事をする事ができる。
- 3交替制でメリハリのある仕事をする事ができる。

当番勤務の1日(一例)



3交替制勤務

| 日 | 月 | 火 | 水 | 木 | 金 | 土 |
|--------|----|-------------|--------|----|-------------|--------|
| 当番 | 非番 | 週休 (日勤※) | 当番 | 非番 | 週休 (日勤※) | 当番 |
| 24時間勤務 | 休日 | | 24時間勤務 | 休日 | | 24時間勤務 |

当番、非番、週休(または日勤)のローテーション勤務が基本です。3日に1回当番勤務を行います。

【当番】朝8時30分から翌朝8時30分まで勤務します。

【非番】翌朝8時30分に次の日の勤務員に業務の引き継ぎをして勤務終了です。

【週休】休日です。(4週間のうち8日は週休となるよう調整します。)

※勤務調整により、週休が日勤勤務になることがあります。(日勤は主に朝8時30分から夕方5時15分までの勤務です。)



犯罪の起きにくい社会をつくることができる。

生活安全部は、県民の身近に潜む犯罪の予防・解決に努め、犯罪の起きにくい社会づくりを行う部門です。少年の非行防止活動や防犯教室、繁華街パトロールなどを通じ、地域住民の防犯意識の向上や犯罪の芽を摘む活動を行います。また、DV・ストーカー対策、サイバー犯罪や悪徳商法などの取締り及び捜査を行っています。犯罪被害に遭った人の悲しみに寄り添い、被害者の安全・安心を守ることも、大切な業務のひとつです。

詳しくは
動画で！



●生活安全企画課 ●地域課 ●少年女性対策課 ●サイバー犯罪対策課



犯罪を未然に
防ぐことが第一！



生活安全部の Can! POINT

- 犯罪が起きにくいまちづくりに貢献することができる。
- 子どもたちの安全・安心を守ることができる。
- DVや児童虐待など、弱い立場の人々に寄り添い、守ることができる。

防犯活動

特殊詐欺被害の防止活動や地域ボランティアと協力した防犯環境の整備を行っています。

人身安全対策

DVやストーカー・児童虐待など虐待事案の対応や行為者への警告を行う他、相談業務を行っています。

サイバー犯罪対策

サイバー犯罪の抑止・啓発活動、取締り・捜査を行います。

少年非行防止対策、少年事件捜査

非行防止教室や少年による事件の捜査などを行い、少年の健全育成活動を行います。

特別法犯捜査

生活経済・風俗事犯など特別法により規制されている犯罪の取締り及び捜査を行います。



Criminal
Investigation
Department

刑事部

チームプレーで事件を 解決することができる。

殺人・強盗などの凶悪犯罪や、空き巣や車上狙い等の窃盗事件、性犯罪事件、汚職事件や特殊詐欺などの知能犯罪事件、暴力団や犯罪グループによる組織犯罪や薬物事件など、様々な事件の捜査を行っています。刑事である捜査員、現場から犯人の痕跡を探し出す鑑識係員、高度な専門知識・技術を持った科学捜査研究所の연구원などが個々のスキルを持ち寄り、チームプレーで事件を解決します。また、不審者・不審車両の発見に努めるなど、犯罪の未然防止につながる活動もしています。

詳しくは
動画で！



● 刑事企画課 ● 捜査第一課 ● 捜査第二課 ● 組織犯罪対策課 ● 鑑識課 ● 科学捜査研究所



犯罪捜査の
プロ集団！



刑事部の **Can!** POINT

- 犯人を逮捕し、県民の安全・安心を守ることができる。
- 捜査を通じて犯罪被害者の無念を晴らすことができる。
- 暴力団や薬物の脅威から県民を守ることができる。

犯罪捜査

事件現場に迅速に駆けつけ、犯人を逮捕します。

組織犯罪捜査

暴力団等の犯罪組織に関する情報収集・分析、実態解明および取締りを行います。

鑑識

事件現場に臨場し、犯人に関する資料を採取・分析します。

科学捜査

専門的知識、技術を駆使し、犯罪に関する鑑定・検査、研究・開発を行っています。



安全な交通社会をつくる ことができる。

悲惨な交通事故から県民を守るため、交通指導取締り、交通安全教室、交通規制などを行っています。また、交通人身事故やひき逃げ、あて逃げ事故などが発生した際には、いち早く事故現場に臨場し、事故状況の解明、逃走車両の捜査などを行います。安全で快適な交通環境を目指して交通事故防止に取り組むほか、事故原因を調査し、対策することで重大交通事故を未然に防いでいます。

詳しくは
動画で！



Traffic
Department

交通部

●交通企画課 ●交通指導課 ●交通規制課 ●運転免許課 ●交通機動隊 ●高速道路交通警察隊



交通部の

Can! POINT

- 交通事故で悲しむ人を減らすことができる。
- 交通安全活動で幅広い世代の人と触れ合うことができる。
- 信号機の設置等により、安全安心な交通環境を作ることができる。

交通安全活動

交通安全教室などを通じ、正しい交通ルールや交通事故に遭わないための啓発を行っています。

交通指導取締り

白バイやパトカーで活動し、飲酒運転等の悪質な交通違反を取り締まるなど、重大交通事故を未然に防ぎます。

交通事故事件捜査

交通事故やひき逃げが起きた際、捜査や鑑識活動を行い、事故原因の究明や被疑者の検挙に当たります。

交通規制

工作業などで道路を使用する場合の申請の受付や信号機・標識・標示などの点検管理を行い、円滑な交通を確保しています。

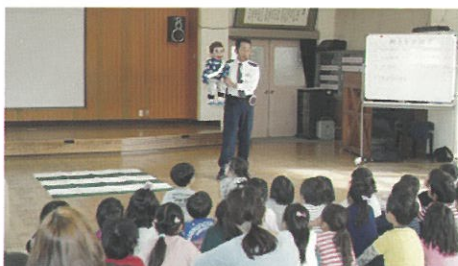

Security
Department

警備部

国家の治安と県民の安全を 守ることができる。

テロ対策や要人の警護、国の公安を害する犯罪の取締りを行います。また、台風・地震等の自然災害発生時には県内外の現場へ出動し、捜索・救助活動を行います。国家の治安と県民の安全を守るため、日頃から高度な訓練を重ね、レスキュー・潜水・爆発物処理、警備実施等の任務に当たるほか、有事に備えた集団警備力の維持・向上に努めています。

詳しくは
動画で！



●公安課 ●警備課 ●外事課 ●機動隊



治安の最後の砦！



警備部の

Can!

POINT

- 被災者の救出救助ができる。
- 日本の国益を守ることができる。
- テロから県民を守ることができる。

災害時の救助活動

大規模災害や重大事故の発生時に被災者の救出や救助に当たります。

要人警護

国内外の要人の安全確保を行います。

テロ事件等の抑止、取締り

暴動・集団犯罪などに警戒し、発生時には取締りや鎮圧に当たります。



県民と警察を繋ぐことができる。

警務部の仕事は多岐にわたり、警察組織の基盤となる人事管理・組織運営、予算編成、給与管理、警察庁舎・装備資機材の管理、情報管理などを担っています。また、遺失・拾得物の手続き、音楽隊などの広報活動や情報公開の対応など、県民と警察をつなぐ窓口としての業務も行っています。



Police
Administration
Department

警務部

詳しくは
動画で!



●総務課 ●留置管理課 ●広報県民課 ●会計課 ●情報管理課 ●警務課 ●人材育成課 ●監察課 ●厚生課

組織運営

人事、給与管理、採用事務、県議会や県、その他の機関との連絡調整、公文書の管理、人材育成を行います。

会計業務・装備品管理

遺失物、拾得物の手続き・管理や予算編成、装備品や庁舎などの管理・点検を行います。

広報業務

音楽隊等の広報活動や情報公開に関することを行います。

情報システム

警察業務で使用するシステムの開発・保守・点検等を行います。

福利厚生

福利厚生に関すること、職員の健康管理に関する業務を行います。

留置管理

逮捕した被疑者の留置及び運営に関する業務を行います。



警察組織の要!



警務部の

Can!

POINT

- 広報活動などを通じて県民と警察をつなぐ架け橋になることができる。
- 職員が働きやすい環境作りに貢献することができる。
- 職員の採用や装備品、予算編成等、警察組織の運営に不可欠な業務に携わることができる。



警察学校

警察官・警察職員としての 基礎を学び、身につける ことができる。

警察官・警察職員として採用されれば、警察学校に入校します。警察学校では、島根県の安全安心を守る警察官・警察職員を育てるため、厳しい規律と規則正しい生活の中、職務執行に必要な法学や警察実務に関する知識を学びます。また、警察官は剣道や柔道などの術科や警備訓練などを通じ、心身を錬磨し、チームプレイの精神を養います。同期と支え合いながら苦楽を共にすることで、一人前の警察官・警察職員へと大きく成長します。

警察学校の

Can! POINT

- 警察官・警察職員として必要な知識や技能、体力を身につけることができる。
- 給料をもらいながら、学ぶことができる。
- 一生の宝となる同期との絆を育むことができる。



学校設備



柔道場



体育館



トレーニング室



居室(一例)

教養課程(警察官の場合)

年間行事/採用時教養



1日のスケジュール(一例)

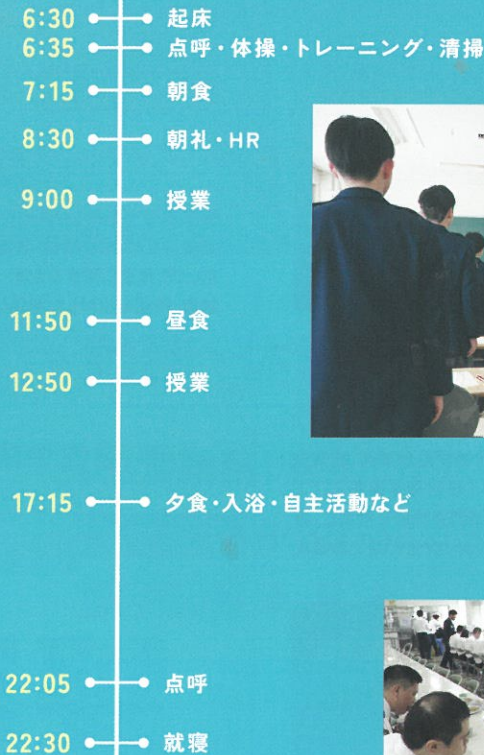

教官からのメッセージ

警察学校では、警察活動を行う上で必要な法律の知識や捜査書類作成等の勉強のほか、犯人の制圧や受傷事故防止のための逮捕術等の術科訓練に取り組んでいます。これから入校する皆さんには、警察官として活動するための基礎的な知識・体力・気力を養うため、何事にも積極的かつ一生懸命に取り組んでほしいと思います。警察官への憧れと同時に「警察学校は厳しい」というイメージがあると思いますが、教官が公私にわたる丁寧なサポートをしますし、何より、共に過ごす同期と切磋琢磨することで深い絆が生まれ、自分を大きく成長させることができます。皆さんの入校をお待ちしています。



カリキュラム(警察官の場合)

職務倫理

警察官としての倫理観を学びます。

- 訓育
- 職務倫理の基本
- 社会見学

法学

職務に必要な法律の知識を学びます。

- 憲法
- 警察官職務執行法
- 刑法
- 刑事訴訟法
- 民法

実務

実際の職務に必要な知識を学びます。

- 生活安全警察
- 地域警察
- 刑事警察
- 交通警察
- 警備警察
- その他の実務に必要な知識

術科

武道や拳銃の操法を学びます。

- 点検
- 柔道
- 礼式
- 剣道
- 教練
- 体育
- 拳銃操法
- 救急法
- 逮捕術

文化活動

社会人としての教養などを身に付けます。

- 音楽
- 茶道 など

採用試験情報

| 令和5(2023)年度 採用試験実施結果 | | | | | | |
|----------------------|----|--------|--------|--------|-------|------|
| 試験区分 | | 採用予定人数 | 第1次受験者 | 第1次合格者 | 最終合格者 | 最終倍率 |
| 警察官(大学卒) R5.10採用 | 男性 | 12 | 5 | 5 | 2 | 2.5倍 |
| | 女性 | 3 | 1 | 1 | 1 | 1.0倍 |
| 警察官(大学卒) R6.4採用/第1回 | 男性 | 26 | 37 | 34 | 24 | 1.5倍 |
| | 女性 | 4 | 16 | 12 | 8 | 2.0倍 |
| 警察官(大学卒) R6.4採用/第2回 | 男性 | 12 | 25 | 23 | 5 | 5.0倍 |
| | 女性 | 3 | 10 | 6 | 3 | 3.3倍 |
| 警察官(高校卒業程度) | 男性 | 17 | 39 | 31 | 19 | 2.1倍 |
| | 女性 | 3 | 15 | 12 | 8 | 1.9倍 |
| 警察事務(大学卒業程度) | | 6 | 17 | 15 | 9 | 1.9倍 |
| 警察事務(高校卒業程度) | | 5 | 23 | 16 | 9 | 2.6倍 |



受験申込
はこちら!

<https://www.pref.shimane.lg.jp/jinjiinkai/>

申込受付期間中に上記ホームページより、注意事項をよく確認の上、お申し込みください。
※ご使用の機器や環境によって、一部対応出来ないことがあります。令和5年度からインターネットによる申し込みのみになりました。インターネットによる申し込みが出来ない場合、島根県人事委員会事務局までご連絡ください。



受験資格 ※年齢は、令和6年度末の満年齢を指す。

| | |
|------------------|---|
| 警察官A(大学卒/10月採用) | 大学卒業者で36歳以下(令和6年9月末卒業見込者を含む) |
| 警察官A,B(大学卒/4月採用) | 大学卒業者で35歳以下(令和7年3月末卒業見込者を含む) |
| 武道(大学卒) | 大学卒業者で26歳以下(令和7年3月末卒業見込者を含む) かつ柔道又は剣道の段位3段以上の男性 |
| 警察官A,B(高校卒業程度) | 【A試験】35歳以下(令和7年3月末卒業見込者を含む) 【B試験】18歳～35歳(高等学校在学中の人、大学卒業者又は令和7年3月末までの卒業見込者を除く) |
| 武道(高校卒業程度) | 18歳～26歳(大学卒業者又は令和7年3月末卒業見込者を除く) かつ柔道又は剣道の段位3段以上の男性(柔道は令和7年3月末高校卒業見込者に限り段位2段以上) |
| 警察事務(大学卒業程度) | 22歳～32歳(21歳以下の大学卒業者又は令和7年3月卒業見込者を含む) |
| 警察事務(高校卒業程度) | 18歳～21歳 |

身体的条件(警察官のみ)

| 区分 | 身体基準 | 視力 | 色覚・聴力・指・関節 | その他 |
|-------|--------------------------------|--------------------------|--------------|----------------------------|
| 男性警察官 | 平成29年度から身長・体重・胸囲の身体基準がなくなりました。 | 両眼とも裸眼視力0.6以上又は矯正視力1.0以上 | 職務遂行に支障が無いこと | 警察官として職務遂行に支障が無い身体的状態であること |
| 女性警察官 | | | | |

特技加点(警察官のみ) / 対象特技

| | | | |
|------|---|----|---------------------|
| 英語 | ①実用英語技能検定(英検)…準2級以上 ②TOEIC…470点以上 ③TOEFL…iBT:44点以上 / PBT:447点以上 / CBT:130点以上 ④国際連合公用語英語検定(国連英検)…D級以上 | 柔道 | 初段以上(講道館認定) |
| 情報処理 | 情報処理技術者試験により取得した経済産業省認定の国家資格 | 剣道 | 初段以上 (全日本剣道連盟認定) |

お問合せ

【島根県警察本部・警務課】〒690-8510 松江市殿町8番地1 TEL:0852-26-0110
【島根県人事委員会事務局】〒690-8501 松江市殿町8番地 TEL:0852-22-5438

採用フリーダイヤル

0120-032-764

おまわりさんに

なろうよ

公式LINE



公式Instagram



公式HP

