平成26年気象図（出雲）

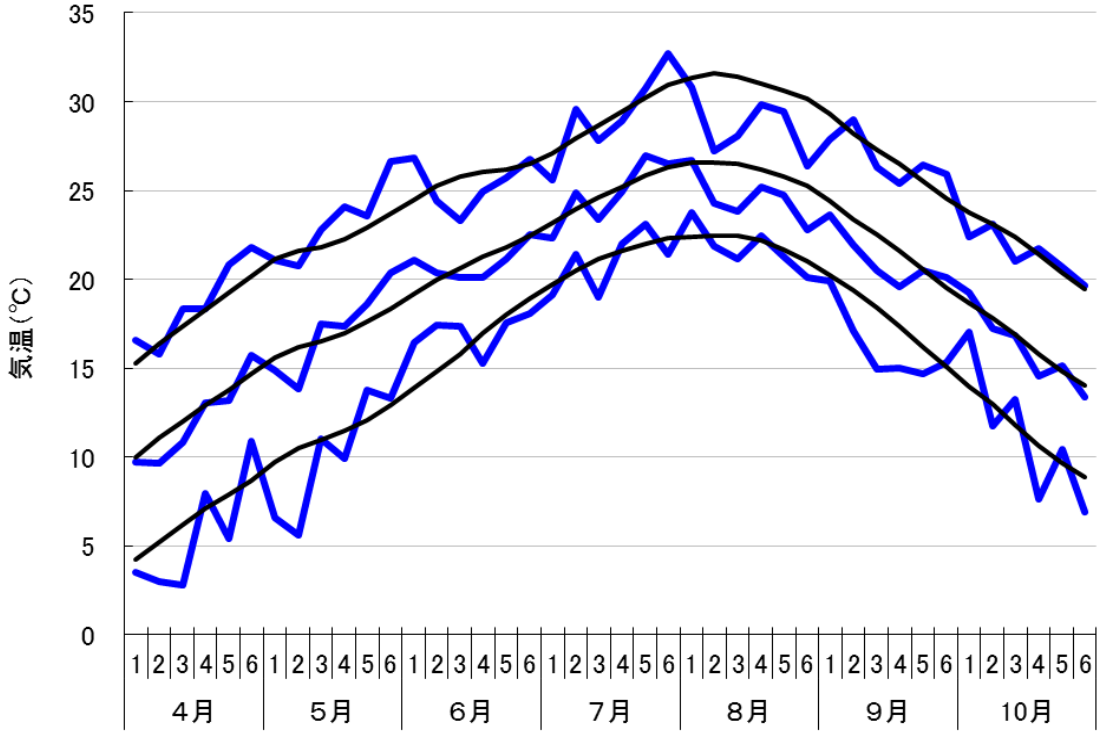
気温（℃）
35
30
25
20
15
10
5
0
1 2 3 4 5 6
4月
5月
6月
7月
8月
9月
10月

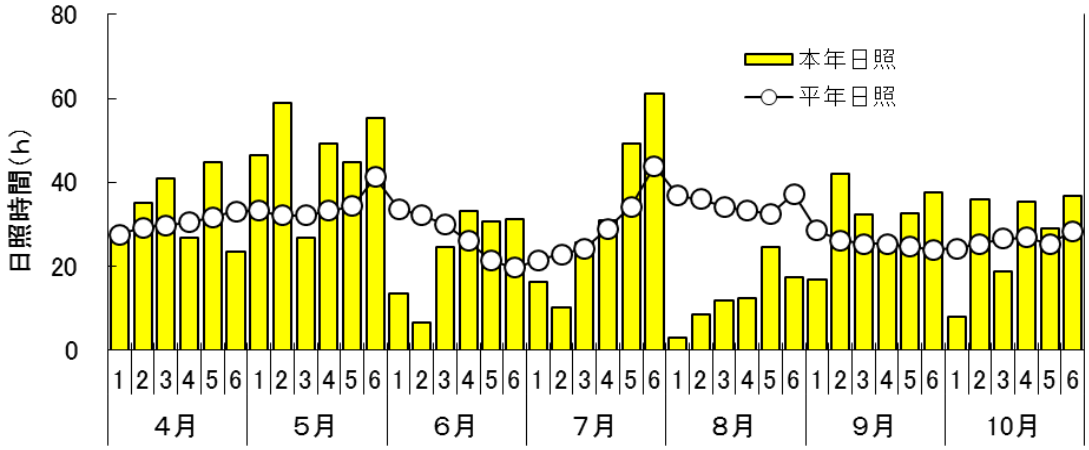
日照時間（h）
80
60
40
20
0
本年日照
平年日照
1 2 3 4 5 6
4月
5月
6月
7月
8月
9月
10月

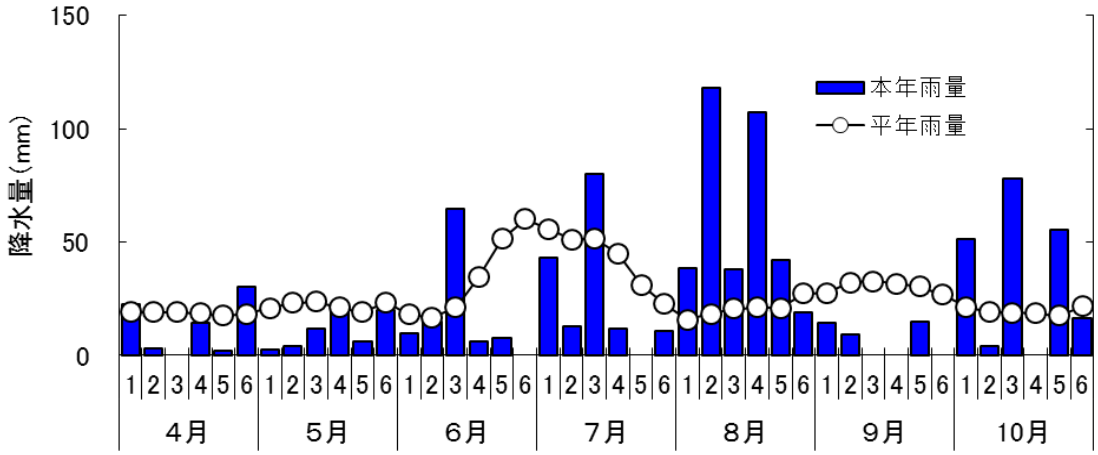
降水量（mm）
150
100
50
0
本年雨量
平年雨量
1 2 3 4 5 6
4月
5月
6月
7月
8月
9月
10月