

国勢調査人口

市町村等	昭和40年	昭和45年	昭和50年	昭和55年	昭和60年	平成2年	平成7年	平成12年	市町村等	平成17年
松江市	110,534	118,005	127,440	135,568	140,005	142,956	147,416	152,616	松江市	196,603
浜田市	51,483	49,407	50,316	50,799	51,071	49,135	48,515	47,187	浜田市	63,046
出雲市	68,765	69,078	71,568	77,303	80,749	82,679	84,854	87,330	出雲市	146,307
益田市	52,729	50,071	50,734	52,756	54,049	52,412	51,559	50,128	益田市	52,368
大田市	42,322	38,192	37,449	38,026	38,242	36,922	35,333	33,609	大田市	40,703
安来市	30,778	30,796	32,004	32,660	33,056	32,439	31,637	30,520	安来市	43,839
江津市	30,209	27,891	27,992	28,264	28,597	27,748	26,958	25,773	江津市	27,774
平田市	33,128	31,560	30,942	31,067	31,315	30,632	29,707	29,006	雲南市	44,403
鹿島町	9,249	9,146	9,184	9,094	9,782	9,216	8,820	8,414	東出雲町	14,193
島根町	5,435	5,013	4,831	4,982	5,054	4,953	4,824	4,447	奥出雲町	15,812
美保関町	9,423	8,756	8,581	8,484	8,208	7,788	7,290	6,781	飯南町	5,979
東出雲町	9,573	10,323	10,360	10,889	11,507	11,448	11,365	12,275	斐川町	27,444
八雲村	4,162	3,839	3,877	4,736	5,508	6,248	6,694	6,844	川本町	4,324
玉湯町	5,921	6,046	6,188	6,238	6,368	6,258	6,119	6,114	美郷町	5,911
宍道町	9,813	9,480	9,445	9,841	9,987	9,836	9,593	9,489	邑南町	12,944
八束町	5,043	4,791	4,251	4,341	4,607	4,595	4,597	4,584	津和野町	9,515
広瀬町	12,444	11,317	10,880	10,723	10,590	10,121	9,613	9,205	吉賀町	7,362
伯太町	6,888	6,269	5,916	5,938	5,970	5,932	5,684	5,530	海士町	2,581
仁多町	12,233	10,920	10,155	9,961	9,691	9,350	9,015	8,733	西ノ島町	3,486
横田町	11,268	9,958	9,243	9,096	9,015	8,750	8,411	7,956	知夫村	725
大東町	18,702	17,094	16,575	16,832	16,665	16,114	15,403	14,607	隠岐の島	16,904
加茂町	7,254	6,835	6,769	6,905	6,949	6,854	6,695	6,737	島根県総	742,223
木次町	12,647	11,635	11,040	11,009	10,831	10,516	10,394	10,079	日本全国	127,767,994
三刀屋町	10,386	9,358	9,116	9,400	9,251	9,105	8,900	8,561		
吉田村	3,942	3,288	3,058	2,829	2,795	2,686	2,668	2,434		
掛合町	6,351	5,445	4,821	4,502	4,490	4,337	4,188	3,905		
頓原町	5,396	4,145	3,701	3,431	3,457	3,380	3,172	3,099		
赤来町	6,045	5,018	4,479	4,340	4,193	3,951	3,721	3,442		
斐川町	23,014	22,384	22,744	23,829	24,592	25,221	25,787	26,816		
佐田町	7,001	5,911	5,600	5,429	5,316	5,189	4,870	4,576		
多伎町	5,199	4,424	4,330	4,498	4,543	4,436	4,321	4,215		
湖陵町	5,662	5,618	5,707	5,951	6,044	5,981	5,779	5,813		
大社町	19,021	18,350	18,167	18,203	17,970	17,284	16,683	16,020		
温泉津町	8,520	6,927	6,160	5,703	5,283	4,863	4,446	4,053		
仁摩町	7,722	6,356	5,824	5,841	5,752	5,506	5,174	4,911		
川本町	8,507	7,213	6,803	6,303	6,123	5,512	5,099	4,784		
邑智町	8,816	7,438	6,664	6,270	5,861	5,360	5,036	4,606		
大和村	3,663	3,056	2,598	2,568	2,511	2,246	2,175	2,018		
羽須美村	4,528	3,690	3,159	2,907	2,823	2,565	2,304	2,078		
瑞穂町	7,883	6,582	6,152	5,680	5,691	5,518	5,391	5,304		
石見町	8,948	7,647	7,348	7,147	7,281	7,034	6,761	6,484		
桜江町	6,602	5,588	4,939	4,521	4,340	4,026	3,782	3,604		
金城町	6,624	5,628	5,217	5,329	5,800	5,666	5,508	5,216		
旭町	6,055	4,832	4,336	4,058	3,954	3,840	3,354	3,198		
弥栄村	3,446	2,853	2,375	2,179	2,075	1,869	1,845	1,789		
三隅町	12,214	10,872	10,009	9,765	9,629	8,901	8,881	8,073		
美都町	5,352	4,366	3,809	3,551	3,566	3,121	2,941	2,691		
匹見町	5,256	3,871	3,184	2,733	2,465	2,173	2,096	1,803		
津和野町	10,278	8,840	8,011	7,853	7,578	7,072	6,541	6,098		
日原町	7,759	6,572	5,946	5,570	5,424	5,059	4,848	4,530		
柿木村	3,034	2,547	2,440	2,337	2,243	2,103	1,940	1,848		
六日市町	8,208	7,120	6,682	7,078	6,922	6,622	6,660	6,331		
西郷町	16,569	14,668	14,409	14,794	14,623	14,142	13,484	13,194		
布施村	824	741	706	674	575	522	514	522		
五箇村	2,924	2,394	2,305	2,328	2,298	2,276	2,247	2,173		
都万村	3,352	2,730	2,377	2,247	2,179	2,150	2,122	2,156		
海士町	5,145	4,257	3,809	3,537	3,339	3,119	2,857	2,672		
西ノ島町	5,840	5,210	5,089	4,830	4,886	4,429	4,048	3,804		
知夫村	1,531	1,214	1,072	1,068	941	855	802	718		
島根県総	821,620	773,575	768,886	784,795	794,629	781,021	771,441	761,503		
日本全国	98,274,961	103,720,060	111,939,643	117,060,396	121,048,923	123,611,167	125,570,246	126,925,843		

資料：総務省「国勢調査」

但し、昭和40年の布部村(2,068人)は広瀬町、国府町(7,044人)は浜田市へ集計

保 健 統 計 (平成20年)

市町村等	出生率 (人口千対)	死亡率 (人口千対)	婚姻率 (人口千対)	離婚率 (人口千対)	医療施設数 (人口10万対)		医師数 (人口10万対)
					病院	一般診療所	
全 国	8.7	9.1	5.8	1.99	6.9	77.6	224.5
島 根 県	7.9	12.5	4.3	1.55	7.9	102.8	263.6
松 江 市	8.7	10.0	4.9	1.71	6.7	107.7	272.4
浜 田 市	6.8	13.1	4.1	1.76	11.5	110.4	227.4
出 雲 市	8.8	11.0	5.0	1.46	6.2	106.5	491.3
益 田 市	7.9	13.3	4.3	1.84	5.9	122.9	233.8
大 田 市	6.5	15.7	3.8	1.36	5.1	133.0	204.7
安 来 市	7.3	12.8	3.5	1.50	11.7	65.7	161.9
江 津 市	5.6	16.5	3.4	1.81	15.1	102.0	192.6
雲 南 市	6.8	13.9	4.2	0.98	7.0	84.0	133.0
東 出 雲 町	10.7	7.3	4.5	2.02	-	62.7	62.7
奥 出 雲 町	5.5	16.4	2.7	1.39	6.6	92.9	126.1
飯 南 町	6.0	20.6	3.7	0.36	17.8	142.2	106.7
斐 川 町	8.8	9.9	4.4	1.30	7.2	54.1	101.0
川 本 町	6.0	16.2	2.2	0.75	24.9	99.8	174.6
美 郷 町	6.8	20.7	2.3	1.80	-	144.1	72.1
邑 南 町	6.7	20.3	2.6	0.49	16.3	130.8	179.8
津 和 野 町	4.9	15.8	2.0	1.02	11.3	79.4	147.5
吉 賀 町	7.2	20.9	2.9	1.15	14.4	86.5	144.1
海 士 町	8.2	18.4	2.0	2.45	-	81.7	122.5
西ノ島町	4.6	17.9	2.8	0.93	30.8	123.4	154.2
知 夫 村	5.0	23.5	-	3.36	-	168.1	168.1
隠 岐 の 島 町	6.6	15.2	2.9	1.88	6.3	87.5	156.3

資料：厚生省「人口動態統計」「医療施設調査」「医師・歯科医師・薬剤師調査」
島根県の人口移動と推計人口：島根県統計調査課編

都道府県別にみた年次別合計特殊出生率

	S51		S55		S60		S61		S62		S63		H1		H2		H3		H4		H5		H6		H7	
	出生率	順位	出生率	順位	出生率	順位	出生率	順位	出生率	順位	出生率	順位	出生率	順位	出生率	順位	出生率	順位	出生率	順位	出生率	順位	出生率	順位	出生率	順位
北海道	1.75	43	1.63	45	1.61	46	1.59	46	1.54	46	1.50	46	1.41	46	1.43	46	1.43	44	1.40	42	1.33	44	1.37	43	1.31	46
青森県	1.94	19	1.85	19	1.80	28	1.77	30	1.71	29	1.63	36	1.55	37	1.56	33	1.65	18	1.61	19	1.58	17	1.64	17	1.56	17
岩手県	2.08	4	1.95	4	1.88	12	1.85	14	1.78	19	1.79	9	1.72	11	1.72	10	1.76	6	1.73	6	1.68	6	1.71	9	1.62	10
宮城県	1.89	28	1.86	15	1.80	28	1.76	31	1.71	29	1.64	34	1.59	29	1.57	29	1.57	32	1.53	32	1.44	37	1.49	35	1.46	36
秋田県	1.88	32	1.79	27	1.69	41	1.69	38	1.68	36	1.63	36	1.61	25	1.57	29	1.61	23	1.62	17	1.56	20	1.66	16	1.56	17
山形県	2.00	7	1.93	7	1.87	14	1.90	7	1.83	10	1.86	5	1.76	6	1.75	5	1.78	5	1.73	6	1.71	5	1.79	3	1.69	5
福島県	2.09	2	1.98	3	1.98	3	1.97	3	1.88	7	1.88	4	1.74	7	1.79	4	1.83	3	1.79	3	1.72	3	1.77	4	1.72	3
茨城県	1.98	13	1.87	13	1.86	16	1.84	15	1.80	15	1.72	22	1.63	23	1.64	18	1.64	19	1.60	21	1.54	22	1.57	25	1.53	22
栃木県	2.00	7	1.86	15	1.90	9	1.84	15	1.86	8	1.78	14	1.69	12	1.67	15	1.66	17	1.60	21	1.53	25	1.59	22	1.52	24
群馬県	1.95	18	1.81	24	1.85	17	1.76	31	1.78	19	1.74	18	1.66	18	1.63	19	1.64	19	1.60	21	1.54	22	1.62	20	1.56	17
埼玉県	1.92	21	1.73	37	1.72	40	1.65	42	1.64	39	1.63	36	1.54	38	1.50	40	1.51	39	1.44	39	1.42	39	1.45	39	1.41	39
千葉県	1.92	21	1.73	37	1.75	37	1.67	41	1.65	38	1.61	40	1.51	40	1.47	43	1.46	41	1.39	43	1.36	42	1.41	41	1.36	41
東京都	1.51	47	1.42	47	1.44	47	1.37	47	1.35	47	1.31	47	1.24	47	1.23	47	1.18	47	1.14	47	1.10	47	1.14	47	1.11	47
神奈川県	1.84	38	1.69	41	1.68	44	1.62	44	1.61	42	1.62	39	1.51	40	1.45	45	1.44	43	1.38	44	1.35	43	1.40	42	1.34	43
新潟県	2.01	6	1.87	13	1.88	12	1.87	10	1.82	13	1.79	9	1.74	7	1.69	13	1.71	12	1.67	13	1.65	11	1.69	13	1.59	15
富山県	1.88	32	1.76	34	1.79	32	1.78	26	1.70	34	1.71	24	1.59	29	1.56	33	1.55	35	1.52	34	1.49	31	1.54	30	1.49	30
石川県	1.98	13	1.86	15	1.79	32	1.79	20	1.71	29	1.74	18	1.66	18	1.60	24	1.58	29	1.56	25	1.48	33	1.58	24	1.46	36
福井県	1.98	13	1.92	10	1.93	6	1.90	7	1.92	3	1.83	7	1.83	3	1.75	5	1.73	9	1.69	10	1.68	6	1.75	7	1.67	7
山梨県	1.89	28	1.76	34	1.85	17	1.69	38	1.84	9	1.72	22	1.66	18	1.62	21	1.68	15	1.64	15	1.63	14	1.69	13	1.60	13
長野県	1.99	11	1.89	12	1.85	17	1.86	12	1.79	18	1.79	9	1.73	10	1.71	11	1.70	13	1.71	8	1.62	15	1.71	9	1.64	8
岐阜県	1.85	37	1.79	27	1.81	25	1.72	35	1.74	25	1.69	27	1.58	32	1.57	29	1.55	35	1.54	30	1.49	31	1.51	34	1.49	30
静岡県	1.93	20	1.79	27	1.85	17	1.78	26	1.80	15	1.75	16	1.65	21	1.60	24	1.61	23	1.53	32	1.52	26	1.56	26	1.48	32
愛知県	1.89	28	1.79	27	1.82	23	1.74	34	1.75	22	1.68	29	1.58	32	1.57	29	1.53	37	1.50	37	1.45	36	1.49	35	1.47	35
三重県	1.88	32	1.81	24	1.80	28	1.79	20	1.74	25	1.70	25	1.61	25	1.61	22	1.56	33	1.55	27	1.48	33	1.53	32	1.50	28
滋賀県	2.00	7	1.95	4	1.97	4	1.93	5	1.90	5	1.85	6	1.74	7	1.75	5	1.68	15	1.66	14	1.58	17	1.67	15	1.58	16
京都府	1.70	46	1.63	45	1.68	44	1.65	42	1.56	45	1.54	44	1.46	44	1.48	42	1.39	46	1.38	44	1.32	45	1.37	43	1.33	44
大阪府	1.73	44	1.64	43	1.69	41	1.62	44	1.57	44	1.54	44	1.46	44	1.46	44	1.41	45	1.37	46	1.31	46	1.36	46	1.33	44
兵庫県	1.82	39	1.73	37	1.75	37	1.69	38	1.63	40	1.60	41	1.50	42	1.53	38	1.47	40	1.43	40	1.37	41	1.43	40	1.41	39
奈良県	1.73	44	1.69	41	1.69	41	1.70	37	1.58	43	1.58	43	1.49	43	1.49	41	1.45	42	1.42	41	1.39	40	1.37	43	1.36	41
和歌山県	1.87	35	1.79	27	1.79	32	1.79	20	1.71	29	1.66	32	1.56	35	1.55	36	1.56	33	1.52	34	1.46	35	1.52	33	1.48	32
鳥取県	1.97	16	1.93	7	1.93	6	1.94	4	1.89	6	1.89	3	1.80	4	1.82	3	1.81	4	1.78	4	1.72	3	1.76	5	1.69	5
島根県	1.99	11	2.00	2	2.01	2	2.00	2	1.99	2	1.92	2	1.87	2	1.85	2	1.85	2	1.80	2	1.82	2	1.85	2	1.73	2
岡山県	1.92	21	1.85	19	1.89	11	1.86	12	1.80	15	1.75	16	1.67	16	1.66	16	1.62	22	1.61	19	1.55	21	1.59	22	1.55	20
広島県	1.92	21	1.83	21	1.83	22	1.82	18	1.75	22	1.70	25	1.63	23	1.63	19	1.60	25	1.56	25	1.52	26	1.55	27	1.48	32
山口県	1.81	40	1.77	33	1.82	23	1.79	20	1.71	29	1.64	34	1.58	32	1.56	33	1.59	27	1.54	30	1.51	29	1.55	27	1.50	28
徳島県	1.76	41	1.76	34	1.80	28	1.79	20	1.68	36	1.69	27	1.56	35	1.61	22	1.58	29	1.52	34	1.52	26	1.48	37	1.52	24
香川県	1.87	35	1.82	23	1.81	25	1.81	19	1.75	22	1.73	20	1.61	25	1.60	24	1.58	29	1.55	27	1.50	30	1.54	30	1.51	26
愛媛県	1.91	26	1.79	27	1.78	35	1.78	26	1.72	27	1.67	31	1.61	25	1.60	24	1.59	27	1.59	24	1.54	22	1.55	27	1.53	22
高知県	1.92	21	1.64	43	1.81	25	1.79	20	1.70	34	1.65	33	1.59	29	1.54	37	1.60	25	1.55	27	1.64	13	1.61	21	1.51	26
福岡県	1.76	41	1.73	37	1.75	37	1.71	36	1.62	41	1.59	42	1.54	38	1.52	39	1.53	37	1.47	38	1.43	38	1.48	37	1.42	38
佐賀県	1.96	17	1.92	10	1.95	5	1.91	6	1.83	10	1.80	8	1.69	12	1.75	5	1.73	9	1.69	10	1.67	10	1.73	8	1.64	8
長崎県	2.00	7	1.86	15	1.87	14	1.87	10	1.81	14	1.76	15	1.69	12	1.70	12	1.75	7	1.69	10	1.68	6	1.71	9	1.60	13
熊本県	1.89	28	1.83	21	1.85	17	1.83	17	1.76	21	1.73	20	1.67	16	1.65	17	1.69	14	1.64	15	1.61	16	1.63	18	1.61	12
大分県	1.91	26	1.81	24	1.78	35	1.78	26	1.72	27	1.68	29	1.65	21	1.58	28	1.64	19	1.62	17	1.57	19	1.63	18	1.55	20
宮崎県	2.09	2	1.93	7	1.90	9	1.90	7	1.83	10	1.79	9	1.77	5	1.68	14	1.74	8	1.74	5	1.68	6	1.76	5	1.70	4
鹿児島県	2.05	5	1.95	4	1.93	6	1.75	33	1.91	4	1.79	9	1.69	12	1.73	9	1.72	11	1.70	9	1.65	11	1.71	9	1.62	10
沖縄県	2.70	1	2.37	1	2.31	1	2.27	1	2.15	1	2.10	1	2.02	1	1.95	1	2.02	1	1.98	1	1.94	1	1.96	1	1.87	1
全国	1.85		1.75		1.76		1.72		1.69		1.66		1.57		1.54		1.53		1.50		1.46		1.50		1.42	

資料：厚生省「人口動態統計」

H8		H9		H10		H11		H12		H13		H14		H15		H16		H17		H18		H19		H20		
出生率	順位	出生率	順位	出生率	順位	出生率	順位	出生率	順位	出生率	順位	出生率	順位	出生率	順位	出生率	順位	出生率	順位	出生率	順位	出生率	順位	出生率	順位	
1.30	45	1.27	45	1.26	44	1.20	46	1.23	46	1.21	45	1.22	42	1.20	42	1.19	44	1.15	46	1.18	46	1.19	45	1.20	46	北海道
1.54	19	1.50	20	1.50	17	1.46	16	1.47	23	1.47	15	1.44	15	1.35	26	1.35	25	1.29	35	1.31	35	1.28	38	1.30	37	青森県
1.58	12	1.53	14	1.57	10	1.52	8	1.56	12	1.52	10	1.50	10	1.45	11	1.43	12	1.41	14	1.39	19	1.39	22	1.39	26	岩手県
1.42	37	1.38	37	1.39	37	1.35	37	1.39	37	1.33	37	1.31	37	1.27	37	1.24	39	1.24	39	1.25	39	1.27	39	1.29	39	宮城県
1.52	21	1.52	16	1.48	19	1.45	18	1.45	28	1.40	26	1.37	30	1.31	36	1.30	35	1.34	31	1.34	30	1.31	34	1.32	36	秋田県
1.69	5	1.63	7	1.61	7	1.59	4	1.62	5	1.58	7	1.54	5	1.49	5	1.47	8	1.45	11	1.45	11	1.42	16	1.44	15	山形県
1.71	3	1.65	4	1.65	3	1.63	2	1.65	3	1.60	3	1.57	2	1.54	2	1.51	3	1.49	4	1.49	9	1.49	8	1.52	8	福島県
1.49	25	1.45	25	1.44	26	1.42	24	1.47	23	1.40	29	1.38	26	1.34	29	1.33	31	1.32	32	1.35	27	1.35	28	1.37	29	茨城県
1.50	23	1.44	27	1.44	26	1.41	26	1.48	21	1.43	20	1.40	23	1.38	17	1.37	19	1.40	16	1.40	16	1.39	22	1.42	21	栃木県
1.52	21	1.48	21	1.45	24	1.41	26	1.51	16	1.42	24	1.41	19	1.38	17	1.35	23	1.39	17	1.36	24	1.36	27	1.40	24	群馬県
1.37	40	1.31	40	1.28	42	1.23	42	1.30	41	1.24	41	1.23	41	1.21	40	1.20	42	1.22	40	1.24	40	1.26	40	1.28	41	埼玉県
1.33	42	1.28	43	1.26	44	1.22	44	1.30	41	1.24	42	1.24	40	1.20	42	1.22	40	1.22	41	1.23	41	1.25	41	1.29	39	千葉県
1.07	47	1.05	47	1.05	47	1.03	47	1.07	47	1.00	47	1.02	47	1.00	47	1.01	47	1.00	47	1.02	47	1.05	47	1.09	47	東京都
1.31	44	1.28	43	1.28	42	1.24	41	1.28	44	1.22	44	1.22	42	1.21	40	1.20	41	1.19	43	1.23	41	1.25	41	1.27	43	神奈川県
1.58	12	1.54	13	1.54	14	1.48	15	1.51	16	1.45	18	1.38	26	1.34	29	1.34	27	1.34	30	1.37	21	1.37	25	1.37	29	新潟県
1.49	25	1.44	27	1.44	26	1.43	22	1.45	28	1.40	28	1.41	19	1.35	26	1.37	18	1.37	23	1.34	30	1.34	30	1.38	27	富山県
1.46	32	1.42	32	1.45	24	1.38	33	1.45	28	1.40	31	1.37	30	1.38	17	1.35	24	1.35	27	1.36	24	1.40	20	1.41	22	石川県
1.65	7	1.59	8	1.60	8	1.57	6	1.60	8	1.52	9	1.51	8	1.47	10	1.45	11	1.50	2	1.50	6	1.52	6	1.54	6	福井県
1.57	15	1.52	16	1.48	19	1.44	21	1.51	16	1.42	23	1.39	25	1.37	21	1.36	22	1.38	20	1.34	30	1.35	28	1.35	33	山梨県
1.58	12	1.56	10	1.57	10	1.52	8	1.59	9	1.50	13	1.47	13	1.44	13	1.42	14	1.46	9	1.44	13	1.47	11	1.45	12	長野県
1.47	30	1.41	35	1.43	31	1.40	28	1.47	23	1.37	35	1.38	26	1.36	23	1.31	33	1.37	22	1.35	27	1.34	30	1.35	33	岐阜県
1.46	32	1.42	32	1.42	33	1.39	31	1.47	23	1.40	30	1.41	19	1.37	21	1.37	20	1.39	19	1.39	19	1.44	14	1.44	15	静岡県
1.43	36	1.39	36	1.42	33	1.38	33	1.44	35	1.36	36	1.34	35	1.32	33	1.34	28	1.34	29	1.36	24	1.38	24	1.43	17	愛知県
1.46	32	1.43	29	1.43	31	1.38	33	1.48	21	1.38	33	1.40	23	1.35	26	1.34	26	1.36	25	1.35	27	1.37	25	1.38	27	三重県
1.57	15	1.51	18	1.51	16	1.49	14	1.53	14	1.46	16	1.44	15	1.41	15	1.41	15	1.39	18	1.41	15	1.42	16	1.45	12	滋賀県
1.30	45	1.26	46	1.26	44	1.22	44	1.28	44	1.20	46	1.17	46	1.15	46	1.14	46	1.18	45	1.19	45	1.18	46	1.22	44	京都府
1.32	43	1.30	41	1.31	40	1.28	40	1.31	40	1.24	40	1.22	42	1.20	42	1.20	43	1.21	42	1.22	43	1.24	43	1.28	41	大阪府
1.39	39	1.37	39	1.38	38	1.35	37	1.38	38	1.29	39	1.29	38	1.25	38	1.24	38	1.25	38	1.28	38	1.30	36	1.34	35	兵庫県
1.34	41	1.30	41	1.30	41	1.23	42	1.30	41	1.22	43	1.21	45	1.18	45	1.16	45	1.19	44	1.22	43	1.22	44	1.22	44	奈良県
1.49	25	1.42	32	1.44	26	1.40	28	1.45	28	1.41	25	1.35	33	1.32	33	1.28	36	1.32	34	1.34	30	1.34	30	1.41	22	和歌山県
1.62	10	1.64	6	1.62	4	1.52	8	1.62	5	1.58	6	1.51	8	1.53	3	1.50	4	1.47	8	1.51	4	1.47	11	1.43	17	鳥取県
1.73	2	1.67	2	1.67	2	1.61	3	1.65	3	1.60	5	1.52	6	1.48	8	1.48	6	1.50	3	1.53	3	1.53	5	1.51	9	島根県
1.53	20	1.51	18	1.49	18	1.45	18	1.51	16	1.46	17	1.44	15	1.38	17	1.38	17	1.37	24	1.40	16	1.41	19	1.43	17	岡山県
1.46	32	1.43	29	1.42	33	1.37	36	1.41	36	1.37	34	1.34	35	1.34	29	1.33	30	1.34	28	1.37	21	1.43	15	1.45	12	広島県
1.49	25	1.45	25	1.46	22	1.42	24	1.47	23	1.43	21	1.41	19	1.36	23	1.36	21	1.38	21	1.40	16	1.42	16	1.43	17	山口県
1.48	29	1.43	29	1.42	33	1.39	31	1.45	28	1.39	32	1.36	32	1.32	33	1.31	32	1.26	36	1.31	35	1.30	36	1.30	37	徳島県
1.47	30	1.48	21	1.47	21	1.45	18	1.53	14	1.43	19	1.46	14	1.42	14	1.43	13	1.43	13	1.42	14	1.48	9	1.47	11	香川県
1.50	23	1.48	21	1.46	22	1.40	28	1.45	28	1.40	27	1.35	33	1.36	23	1.33	29	1.35	26	1.37	21	1.40	20	1.40	24	愛媛県
1.56	18	1.46	24	1.44	26	1.43	22	1.45	28	1.42	22	1.38	26	1.34	29	1.30	34	1.32	33	1.33	34	1.31	34	1.36	32	高知県
1.41	38	1.38	37	1.37	39	1.31	39	1.36	39	1.31	38	1.29	38	1.25	38	1.25	37	1.26	37	1.30	37	1.34	30	1.37	29	福岡県
1.67	6	1.65	4	1.62	4	1.59	4	1.67	2	1.62	2	1.56	3	1.51	4	1.49	5	1.48	7	1.50	6	1.51	7	1.55	5	佐賀県
1.64	8	1.56	10	1.58	9	1.52	8	1.57	11	1.52	11	1.48	12	1.45	11	1.46	10	1.45	12	1.49	9	1.48	9	1.50	10	長崎県
1.61	11	1.56	10	1.55	13	1.52	8	1.56	12	1.52	12	1.50	10	1.48	8	1.47	7	1.46	10	1.50	6	1.54	3	1.58	4	熊本県
1.57	15	1.53	14	1.52	15	1.46	16	1.51	16	1.48	14	1.42	18	1.41	15	1.40	16	1.40	15	1.45	11	1.47	11	1.53	7	大分県
1.71	3	1.66	3	1.62	4	1.56	7	1.62	5	1.60	4	1.56	3	1.49	5	1.52	2	1.48	6	1.55	2	1.59	2	1.60	2	宮崎県
1.63	9	1.59	8	1.56	12	1.50	13	1.58	10	1.53	8	1.52	6	1.49	5	1.46	9	1.49	5	1.51	4	1.54	3	1.59	3	鹿児島県
1.86	1	1.81	1	1.83	1	1.79	1	1.82	1	1.83	1	1.76	1	1.72	1	1.72	1	1.72	1	1.74	1	1.75	1	1.78	1	沖縄県
1.43		1.39		1.38		1.34		1.36		1.33		1.32		1.29		1.29		1.26		1.32		1.34		1.37		全国

市町村の出生数及び出生率の推移

市町村	S 5 8		S 6 3		H 5		H 1 0		H 1 5		H 2 0	
	出生数	出生率	出生数	出生率	出生数	出生率	出生数	出生率	出生数	出生率	出生数	出生率
松江市	2,431	13.0	2,176	11.3	1,910	9.9	1,843	9.3	1,682	8.5	1,696	8.7
浜田市	833	11.6	704	9.9	583	8.6	527	7.9	495	7.7	413	6.8
出雲市	1,843	12.7	1,633	11.1	1,469	10.0	1,395	9.5	1,327	9.1	1,275	8.8
益田市	732	12.5	581	9.7	490	8.6	444	8.0	417	7.8	401	7.9
大田市	514	10.5	488	10.1	376	8.2	321	7.4	306	7.3	255	6.5
安来市	593	12.0	498	10.1	383	8.0	382	8.3	349	7.9	310	7.3
江津市	383	11.8	284	8.7	244	7.9	240	8.0	213	7.5	149	5.6
雲南市	599	11.7	457	9.1	407	8.4	349	7.4	313	6.9	293	6.8
市計	7,928		6,821		5,862		5,501		5,102		4,792	
東出雲町	144	12.8	112	9.6	87	7.7	101	8.7	188	13.6	153	10.7
奥出雲町	198	10.6	179	9.7	163	9.3	109	6.4	99	6.1	83	5.5
飯南町	84	11.0	66	8.9	67	9.6	35	5.3	37	5.8	34	6.0
斐川町	294	12.1	297	11.9	252	9.8	270	10.2	274	10.1	243	8.8
川本町	59	9.8	57	9.8	40	7.6	38	7.8	27	6.0	24	6.0
美郷町	68	8.0	50	6.2	43	5.9	36	5.2	41	6.6	38	6.8
邑南町	151	9.8	134	8.7	107	7.3	76	5.4	74	5.5	82	6.7
津和野町	144	10.9	111	8.8	72	6.2	73	6.7	43	4.3	43	4.9
吉賀町	94	10.4	83	9.4	68	8.0	63	7.6	36	4.5	50	7.2
海士町	29	8.6	20	6.2	22	7.5	13	4.7	7	2.8	20	8.2
西ノ島町	77	16.2	41	8.9	17	4.0	27	6.9	11	3.1	15	4.6
知夫村	12	11.8	6	6.9	3	3.6	3	4.0	7	9.5	3	5.0
隠岐の島町	254	12.8	179	9.2	156	8.3	146	8.1	146	8.3	105	6.6
町村計	1,608		1,335		1,097		990		990		893	
県計	9,536	12.1	8,156	10.3	6,959	9.0	6,491	8.5	6,092	8.3	5,685	7.9

注1：出生率は、人口千人あたりの数値。

注2：平成15年以前の数値については、市町村合併後の市町村ごとに再計算した。

年齢階級別人口の年次推移

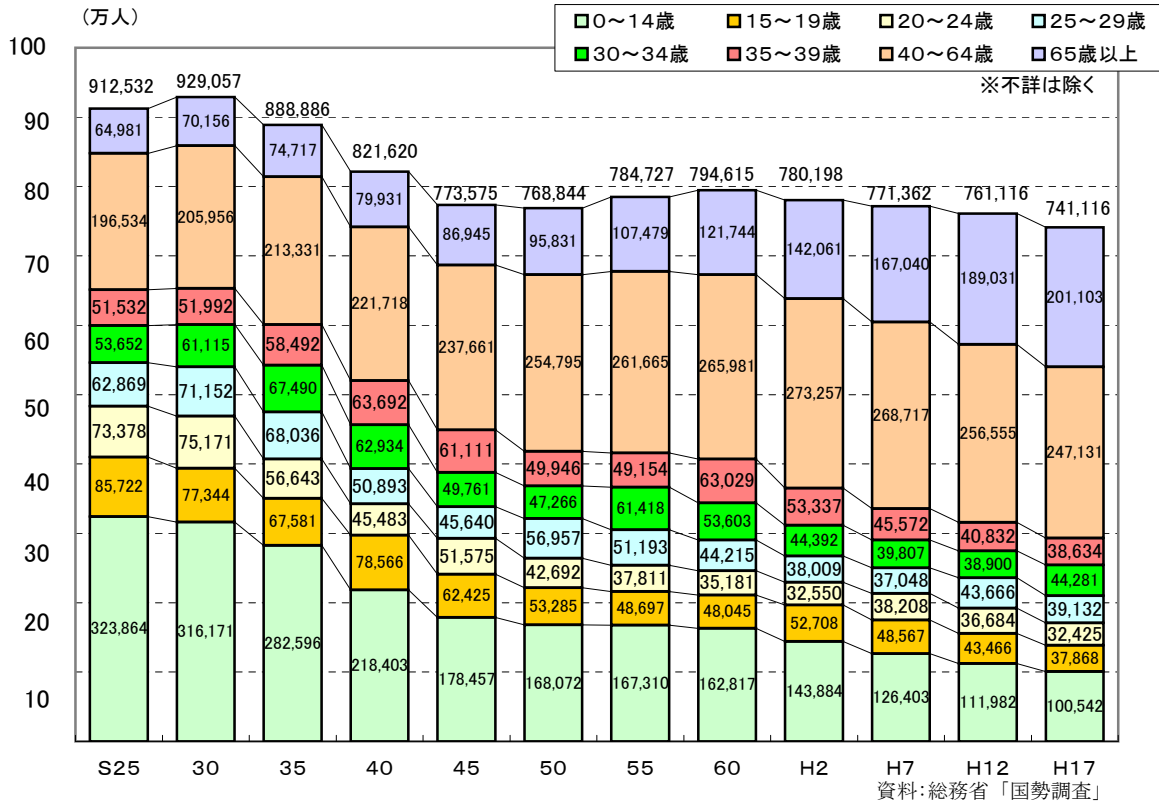

出生児数の年次推移

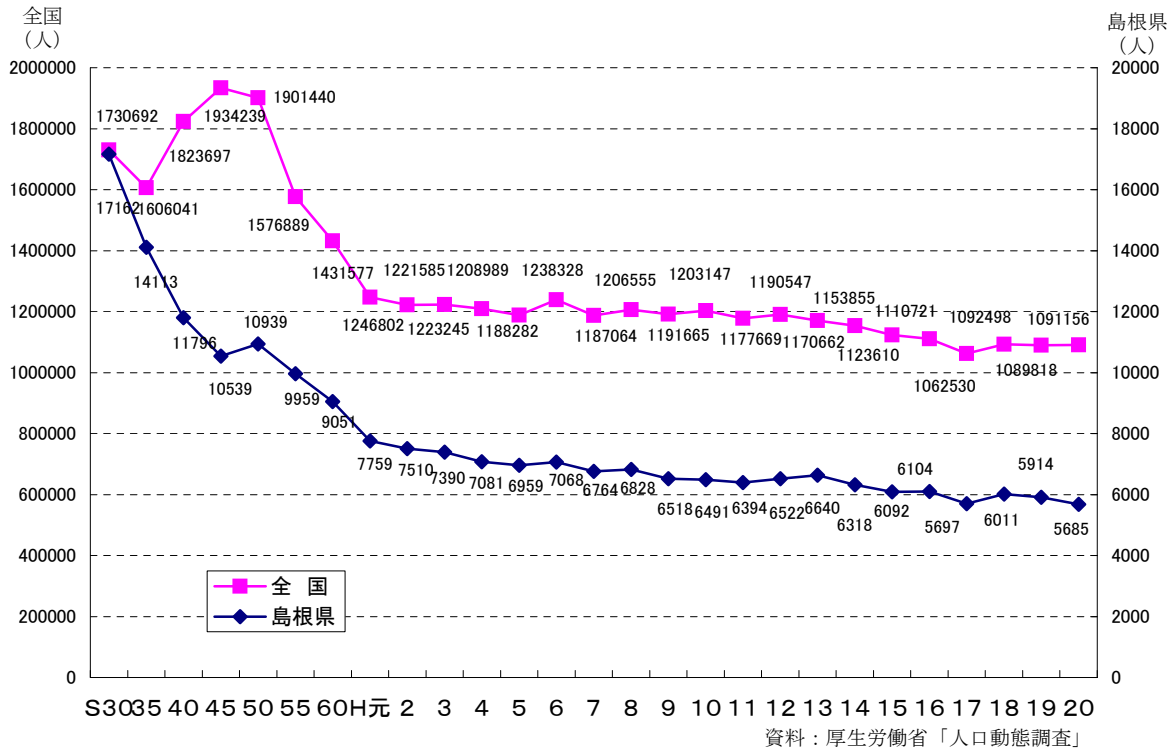

自然増減の年次推移

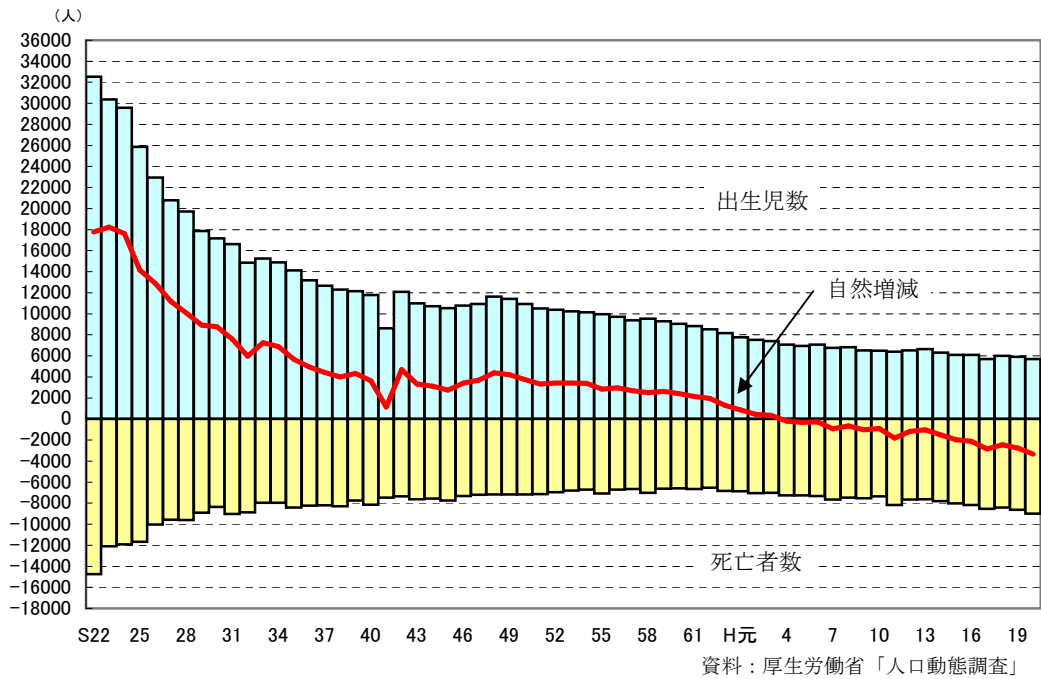

社会増減の年次推移

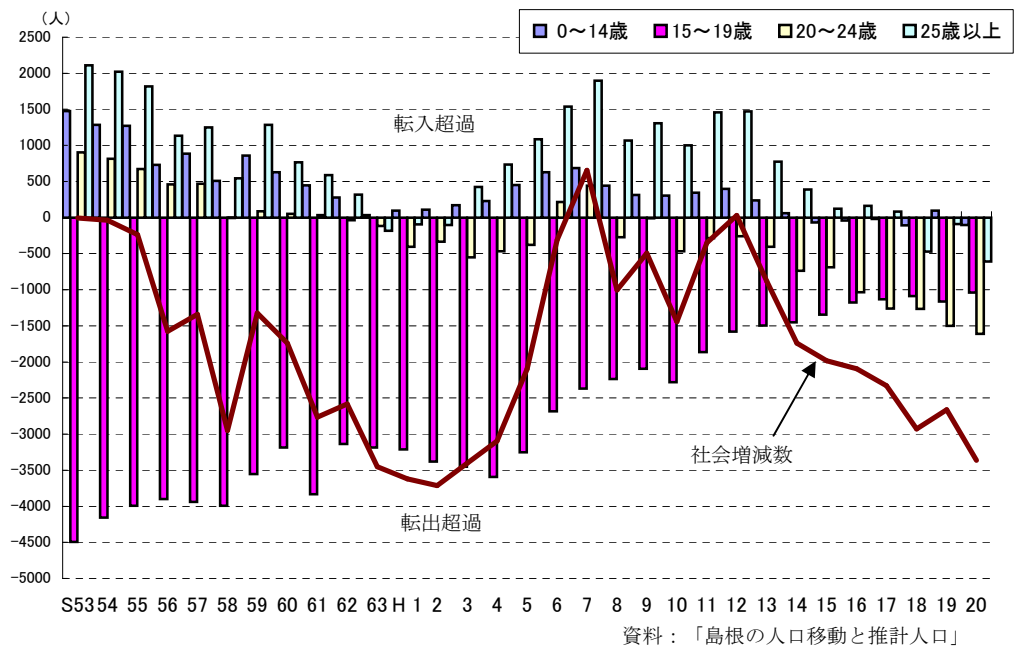

有配偶者女性人口と出生児数の年次推移

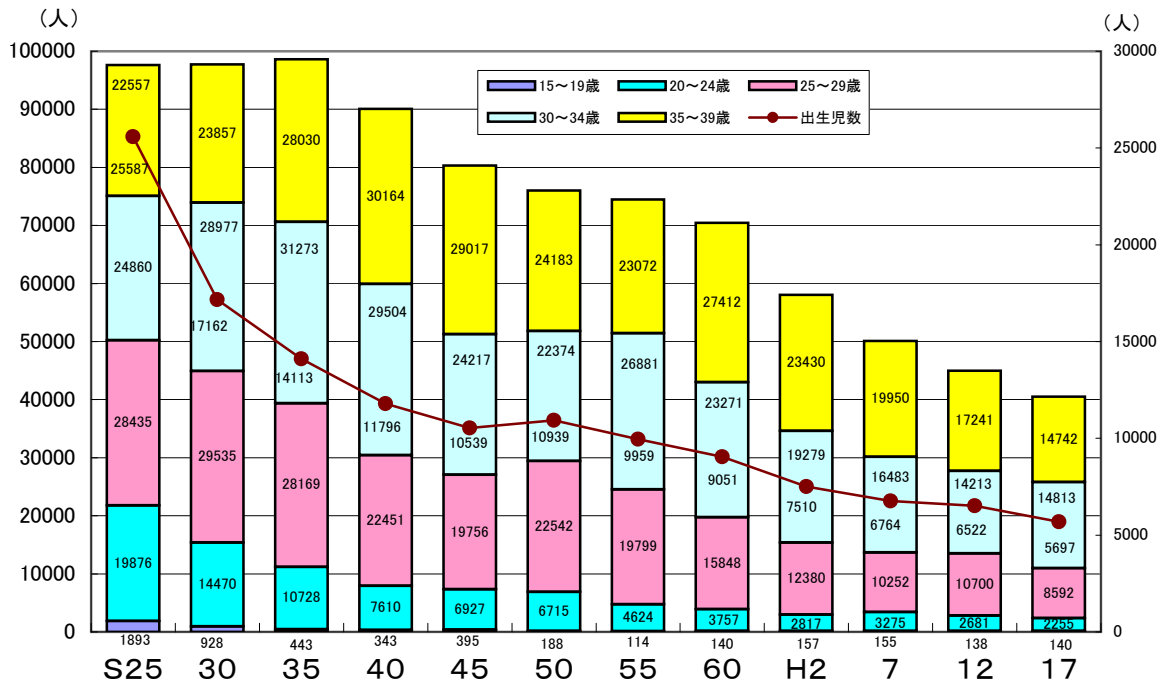

資料：総務省「国勢調査」／厚生労働省「人口動態調査」

母の年齢階級別合計特殊出生率の年次推移

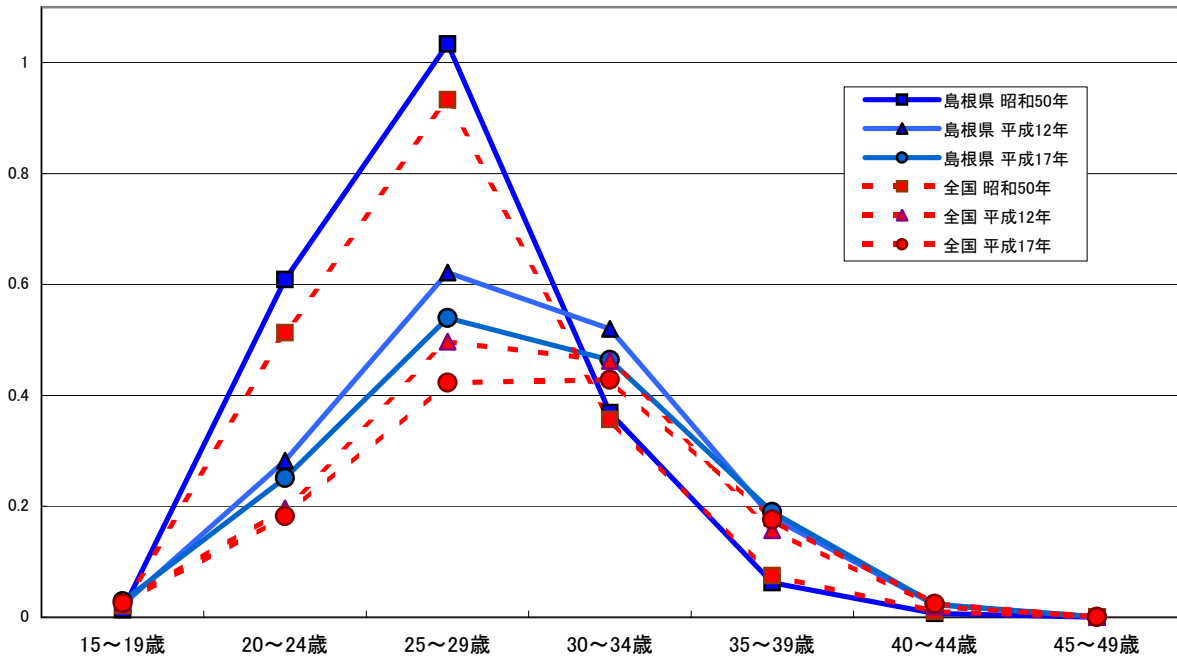

資料：厚生労働省「人口動態調査」

年齢階級別未婚率の年次推移

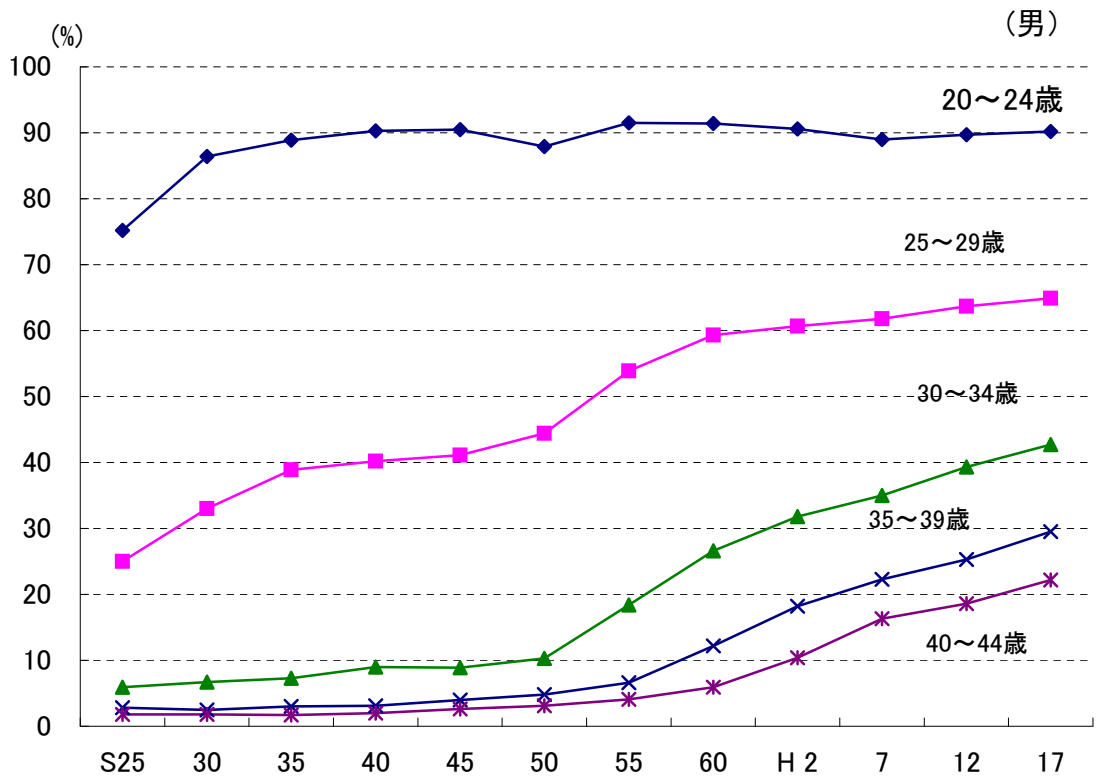

資料: 総務省「国勢調査」

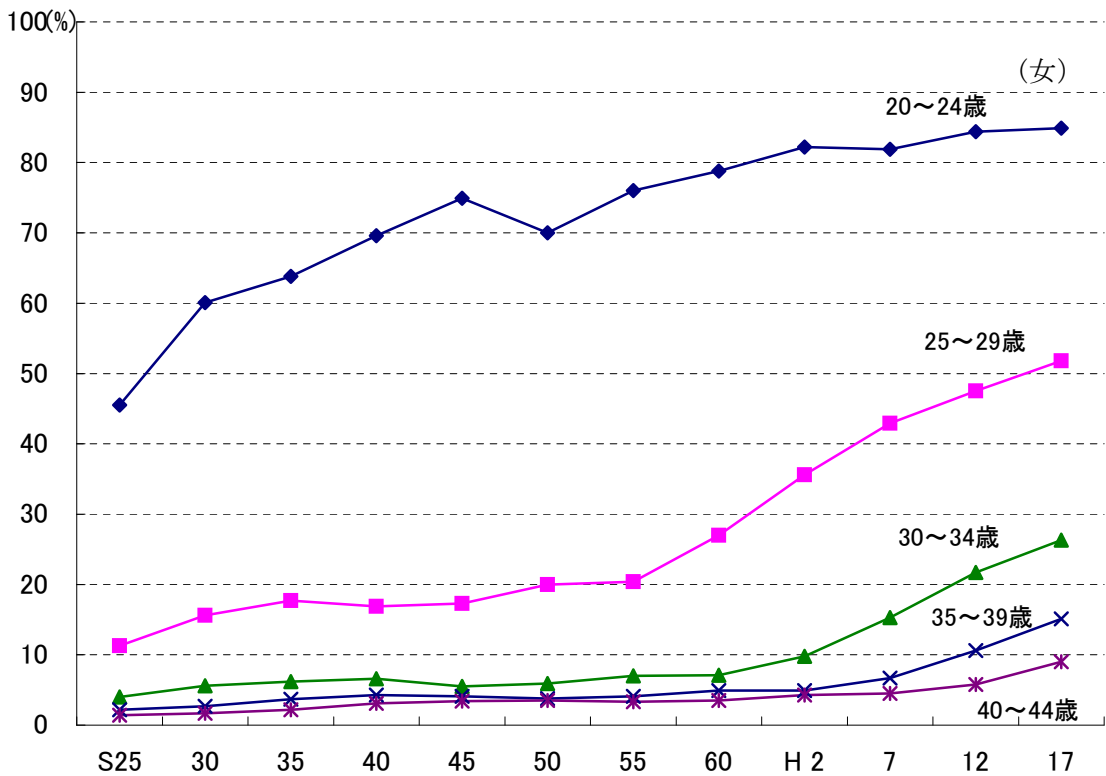

資料: 総務省「国勢調査」