

つながるわっ!!



まめネット 「WEB会議サービス」の概要



Web会議

⇒遠隔拠点とインターネットを通じて映像・音声のやり取りや、資料の共有などを行うことができるコミュニケーションツール

NPO法人しまね医療情報ネットワーク協会



● 運用開始日

令和1年10月1日～

県の実証実験で利用した「KDDI TeleOffice」は本年9月末で終了

● システム

「Live On (ライブオン)」 ※一部、カスタマイズあり

⇒「オンライン診療の適切な実施に関する指針」改定版(2019年7月31日)

システム事業者が行うべき対策に記載がある「ISMS JISQ27001」を取得

● 利用環境

①まめネットに接続するPC 【OS: Windows 8.1/10】 【ブラウザ: IE11】

PC機能に応じて、WEBカメラやマイク等の備品を準備する必要があります。
また、まめネットに常時接続している病院では、プロキシやファイアウォールなどの院内設備に設定追加が必要になる場合があります。

②まめネット用モバイル端末(iPad)

既にまめネット用モバイル端末を使用している場合は、再キッティングを行い、WEB会議が利用できるように設定いたします。

品質が安定

電話の4倍のクリアな音質

一般的なWeb会議システムの音質は8~11KHzですがLiveOnではCDに近い32KHzの音質を実現しています



途切れずに安定した通信

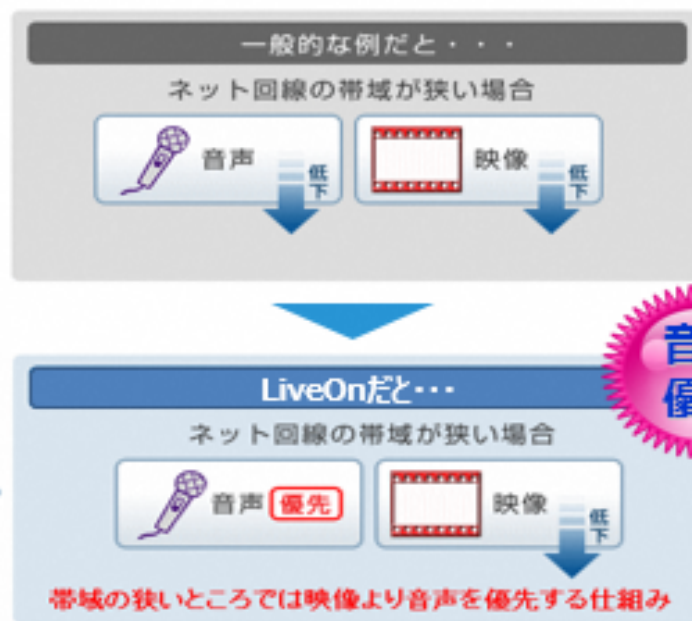

LiveOnの独自技術により、
(自動帯域制御機能・ジッタバッファ制御機能)
多拠点を接続しても音声途切れません

✓ 利用シーンに応じた多彩な会議室モード



20画面まで双方向に
自由に発言が可能
双方向モード



研修やセミナー配信に最適な
セミナーモード



★ 業界初 ★
最大 150画面 の同時表示が可能な
大会議室モード

まめネット) WEB会議サービス 特徴④

便利な機能を標準搭載

資料共有 ※保存はID単位機能

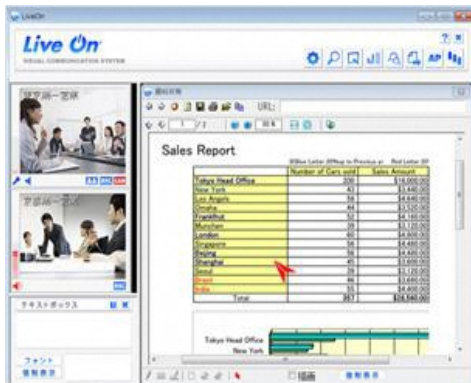

Microsoft Excel / Word / PowerPoint / PDFなどの資料を全拠点へ共有することができます。また、ポインタ機能、描画機能が搭載されており、共有した資料画面へのポインタ表示や書き込みが可能です。

アプリケーション デスクトップ共有

パソコンで開くことができるアプリケーションであればどんなものでもそのままの形式で共有できます。

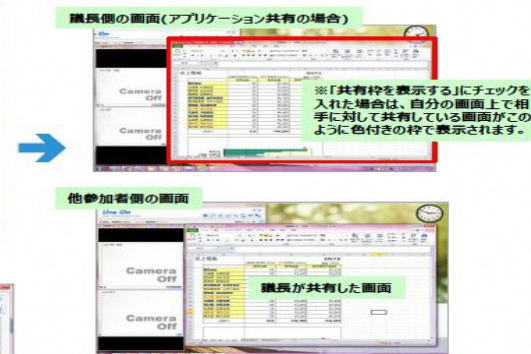
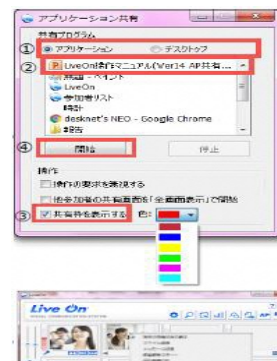

テキストボックス (チャット)



参加者全員と文字によるメッセージを共有できるチャット機能です。議の途中や他の参加者が発言している最中に伝えたいことがある場合でも、テキストボックスであれば進行を妨げることなく、必要な情報を参加者に伝えることができます。

メディア再生



AVI、WMVなどの映像ファイルや音声ファイルを自己画面から他の参加者へ、リアルタイムに配信することができます。



①月額利用料金(税抜き)

2,500円/1ログインID

1事業所が5ID以上利用する場合、5ID目から10%割引
(1~4ID分は2,500円)

【IDについて】

- ・まめネットIDとは異なるTV会議専用のIDです。
- ・WEB会議を利用する端末との関連づけはありません。
WEB会議利用端末≠特定ID

②当面の措置

サービス開始後、半年間無料(R1.10~R2.3)

負担軽減のため当面の間※1、訪問看護ST・介護事業所・薬局は1,500円値引きし、
1,000円(税抜き)※2とする。

- ※1 介護報酬等の対象となった場合や利用頻度が大きくなるまで
※2 値引き実施中は、ID数による割引は対象外とする

<利用料金(税抜き)スケジュール>

| | R1.10~R2.3 | R2.4~ |
|-----------------|------------|---------|
| 訪問看護ST・介護事業所・薬局 | 無料 | 1,000円 |
| 上記以外の施設 | 無料 | 2,500円※ |

※1事業所が5ID以上利用する場合、5ID目から10%割引
(1~4ID分は2,500円)

(参考)まめネット“タブレット”について

(1) まめネットのタブレット環境

機 器 : iPad Air2
キャリア : KDDI(au) auの携帯電話サービスエリアで使用可
セキュリティ : まめネット専用端末で、au専用網を使用。

「医療情報システムの安全管理に関するガイドライン第5版」

電子的な医療情報・個人情報の取り扱いに関して、個人所有のPCやタブレット・スマートフォン端末のBYOD(Bring Your Own Device)を原則禁止。介護事業者や地域医療連携ネットワーク運営事業者もガイドラインの対象。

(2) まめネットのタブレットで出来ること

① 在宅ケア支援サービス

情報共有サービスは印刷機能を除いてすべての機能が利用可
認定情報提供サービス及びケアプラン交換サービスは使用不可

② 基盤サービス

掲示板及び感染症発生状況は使用可、
紹介状・共有ファイルは使用不可

③ 利用可能な連携アプリケーション

連携カルテ (病院・診療所のカルテ閲覧)
診療検査予約
調剤情報管理
健診情報管理
WEB会議



注意:タブレットでは、ファイルのアップロード、ダウンロード、画面印刷はできません

(3) 月額利用料金(税抜き)

タブレット利用料 1台当たり1,930円(モバイル保証修理サービス350円)

WEB会議サービス利用申請

様式15 WEB会議サービス利用申請書

| | | | |
|-----------------------------------|---|-------|-------|
| 様式15号 | | | |
| WEB会議サービス利用申請書 | | | |
| NPO法人しまね医療情報ネットワーク協会 様 | | | |
| WEB会議サービス利用約款に同意し、以下のとおり利用申請致します。 | | | |
| 申請日 | 年 月 日 | 利用開始日 | 年 月 日 |
| 住所 | 〒 | | |
| 施設名 | | | |
| 代表者又は責任者 | 印 | | |
| ご担当者名 | | | |
| 連絡先: | TEL | | |
| | Mail | | |
| 利用施設形態 | A: <input type="checkbox"/> 病院・診療所などB以外の施設 B: <input type="checkbox"/> 訪問看護ステーション <input type="checkbox"/> 介護事業所 <input type="checkbox"/> 薬局 | | |
| 主な利用目的 | <input type="checkbox"/> 自施設内（法人内）で会議等で利用 <input type="checkbox"/> 他施設との連携（会議、診療等）で利用 <input type="checkbox"/> その他（ ） | | |
| 利用ID数 | A: 病院・診療所などB以外の施設 _____ ID B: 訪問看護ステーション他 _____ ID <small>※同一施設内にA、B両方の事業形態が存在する場合は、利用する事業形態毎に分けてID数をご記入下さい</small> | | |
| 利用媒体 | iPadでご利用になる場合は <input checked="" type="checkbox"/> をいれて下さい。 <input type="checkbox"/> まめネット専用iPad <small>※新規でiPadをご利用になる場合は別途「モバイル端末利用申請書（様式3号）の届出も必要です。</small> | | |



まめネットに関するご質問、利用申込みについては、**しまね医療情報ネットワーク協会**へお問い合わせください。

 **0853 - 22 - 8058**

9:00～17:30（土日祝日 を除く）

【送付先】

〒693-0023 出雲市塩冶有原町 2-19-3
NPO 法人しまね医療情報ネットワーク協会