

2. 集計表

母子世帯集計表

問1. 世帯の状況

母子世帯回収結果

回収数	1013
有効回答	1012
無効回答	1

(無回答1)

(2) 年齢

	回答者数	構成比
20歳～24歳	14	1.4%
25歳～29歳	48	4.7%
30歳～34歳	128	12.6%
35歳～39歳	184	18.2%
40歳～44歳	247	24.4%
45歳～49歳	185	18.3%
50歳～54歳	101	10.0%
55歳～59歳	16	1.6%
60歳以上	6	0.6%
無回答	83	8.2%
有効回答者数	1012	100.0%

(2) 本人の年齢

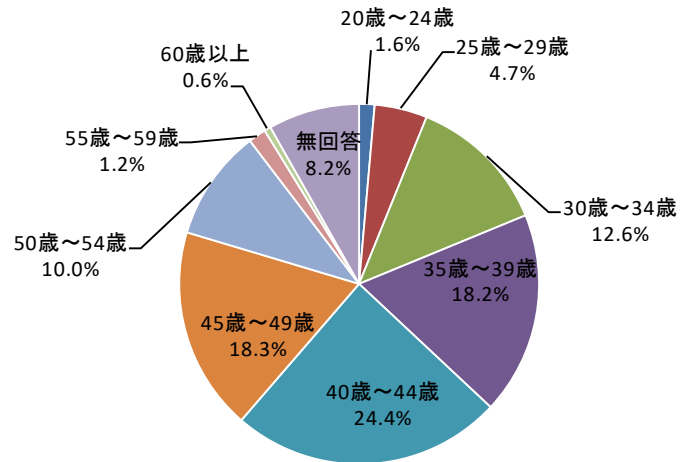

(3)-1 子どもの人数

	回答者数	構成比
1人	462	45.7%
2人	368	36.4%
3人	160	15.8%
無回答	22	2.2%
有効回答者数	1012	100.0%

(3) 子どもの人数

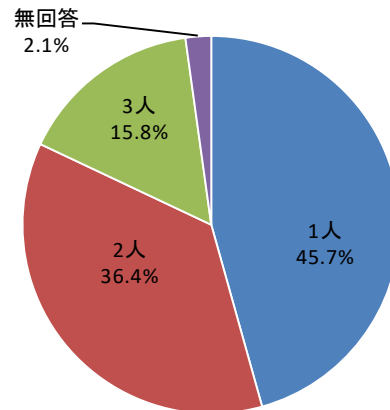

問1. (3)-2世代別の子ども的人数【複数回答可】

		1人	2人	3人	4人	5人以上
小学校就学前	回答者数	170	34	3		
	回答率	16.8%	3.4%	0.3%	0.0%	0.0%
小学生(1~3年生)	回答者数	186	16			
	回答率	18.4%	1.6%	0.0%	0.0%	0.0%
小学生(4~6年生)	回答者数	241	18			
	回答率	23.8%	1.8%	0.0%	0.0%	0.0%
中学生	回答者数	258	25			
	回答率	25.5%	2.5%	0.0%	0.0%	0.0%
高校生	回答者数	275	29			
	回答率	27.2%	2.9%	0.0%	0.0%	0.0%
専修学校、各種学校生	回答者数	48	1			
	回答率	4.7%	0.1%	0.0%	0.0%	0.0%
短大、高専生	回答者数	20	1			
	回答率	2.0%	0.1%	0.0%	0.0%	0.0%
大学生	回答者数	65	5			
	回答率	6.4%	0.5%	0.0%	0.0%	0.0%
勤労者	回答者数	81	24	6	2	1
	回答率	8.0%	2.4%	0.6%	0.2%	0.1%
その他	回答者数	20	1	1		
	回答率	2.0%	0.1%	0.1%	0.0%	0.0%
無回答	回答者数	22				
	回答率	2.2%				
有効回答者数		1012				

(3)-2世代別の子ども的人数

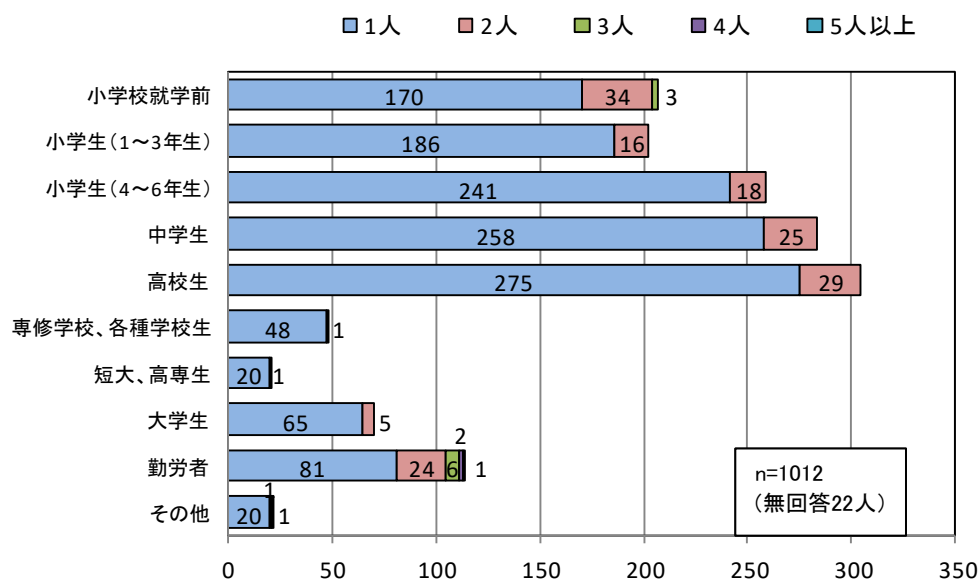

問1. (4)子ども以外の家族の人数【複数】

		1人	2人	3人	4人	5人以上
父母	回答者数	227	265	3		
	回答率	22.4%	26.2%	0.3%	0.0%	0.0%
兄弟姉妹	回答者数	88	35	8	2	
	回答率	8.7%	3.5%	0.8%	0.2%	0.0%
おい・めい	回答者数	12	17	10	3	5
	回答率	1.2%	1.7%	1.0%	0.3%	0.5%
その他	回答者数	52	24	2	2	
	回答率	5.1%	2.4%	0.2%	0.2%	0.0%
無回答	回答者数	290				
	回答率	28.7%				
有効回答者数		1012				

問2. 母子世帯になられた当時の状況

(1)当時の年齢

	回答者数	構成比
20歳未満	14	0.9%
20歳～24歳	87	10.4%
25歳～29歳	194	20.3%
30歳～34歳	249	25.1%
35歳～39歳	229	21.8%
40歳～44歳	118	11.2%
45歳～49歳	61	4.1%
50歳～54歳	16	1.1%
55歳～59歳	1	0.2%
60歳以上	1	0.0%
無回答	42	4.9%
有効回答者数	1012	100.0%

(2)母子世帯になられた原因

	H30年度調査		H25年度調査	
	回答者数	構成比	回答者数	構成比
夫の病死	30	3.0%	51	4.6%
夫の事故死	11	1.1%	12	1.1%
夫の家出・行方不明	4	0.4%	3	0.3%
離婚	863	85.3%	922	83.7%
未婚の母	84	8.3%	68	6.2%
その他	14	1.4%	21	1.9%
無回答	6	0.6%	24	2.2%
有効回答者数	1012	100.0%	1101	100.0%

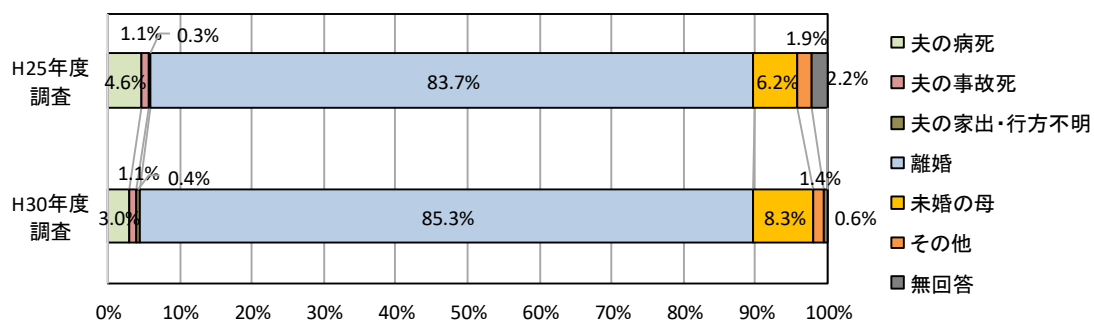

問2. (3)-1 当時の子どもの人数

	回答者数	構成比
1人	470	46.4%
2人	350	34.6%
3人以上	161	15.9%
無回答	31	3.1%
有効回答者数	1012	100.0%

(3)-2 世代別の当時の子どもの人数【複数】

		1人	2人	3人	4人	5人
小学校就学前	回答者数	512	178	16		
	回答率	50.6%	17.6%	1.6%	0.0%	0.0%
小学生(1~3年生)	回答者数	236	21	1		
	回答率	23.3%	2.1%	0.1%	0.0%	0.0%
小学生(4~6年生)	回答者数	159	28			
	回答率	15.7%	2.8%	0.0%	0.0%	0.0%
中学生	回答者数	106	11	30		
	回答率	10.5%	1.1%	3.0%	0.0%	0.0%
高校生	回答者数	63	11	1		
	回答率	6.2%	1.1%	0.1%	0.0%	0.0%
専修学校、各種学校生	回答者数	7	0			
	回答率	0.7%	0.0%	0.0%	0.0%	0.0%
短大、高専生	回答者数	4	0			
	回答率	0.4%	0.0%	0.0%	0.0%	0.0%
大学生	回答者数	15	0			
	回答率	1.5%	0.0%	0.0%	0.0%	0.0%
勤労者	回答者数	13	1			1
	回答率	1.3%	0.1%	0.0%	0.0%	0.1%
その他	回答者数	17	4			
	回答率	1.7%	0.4%	0.0%	0.0%	0.0%
無回答	回答者数	30				
	回答率	3.0%				
有効回答者数		1012				

(4) 当時、生活上困ったこと【複数(2つ以内)】

	回答者数	回答率
経済面	747	73.8%
仕事	315	31.1%
子どもの世話(育児)・教育	320	31.6%
家事(炊事・洗濯)	30	3.0%
住宅	95	9.4%
精神的な寂しさ	103	10.2%
相談相手	48	4.7%
自分や家族の健康(病気)	102	10.1%
その他	28	2.8%
特になし	42	4.2%
無回答	34	3.4%
有効回答者数	1012	100%

問3. 家計の状況

(1) 世帯の主な収入源

	回答者数	構成比
ひとり親の仕事による収入	876	85.7%
ひとり親以外の世帯員の仕事による収入	62	5.5%
財産収入(不動産売買、貸しアパート等)	3	0.0%
養育費・仕送り	8	1.2%
年金・手当	74	4.2%
生活保護費	29	1.7%
その他	13	0.5%
無回答	36	1.3%
有効回答者数	1012	100.0%

(2) 年間収入

①世帯の年間総収入

	H30年度調査		H25年度調査	
	回答者数	構成比	回答者数	構成比
50万円未満	22	2.2%	41	3.7%
50万円以上100万円未満	65	6.4%	66	6.0%
100万円以上150万円未満	123	12.2%	181	16.4%
150万円以上200万円未満	171	16.9%	180	16.3%
200万円以上250万円未満	188	18.6%	190	17.3%
250万円以上300万円未満	109	10.8%	111	10.1%
300万円以上350万円未満	100	9.9%	67	6.1%
350万円以上400万円未満	48	4.7%	56	5.1%
400万円以上450万円未満	39	3.9%	27	2.5%
450万円以上500万円未満	15	1.5%	23	2.1%
500万円以上550万円未満	20	2.0%	26	2.4%
550万円以上600万円未満	26	2.6%	13	1.2%
600万円以上	37	3.7%	44	4.0%
無回答	49	4.8%	76	6.9%
有効回答者数	1012	100.0%	1101	100.0%

(2) - ①世帯の年間総収入

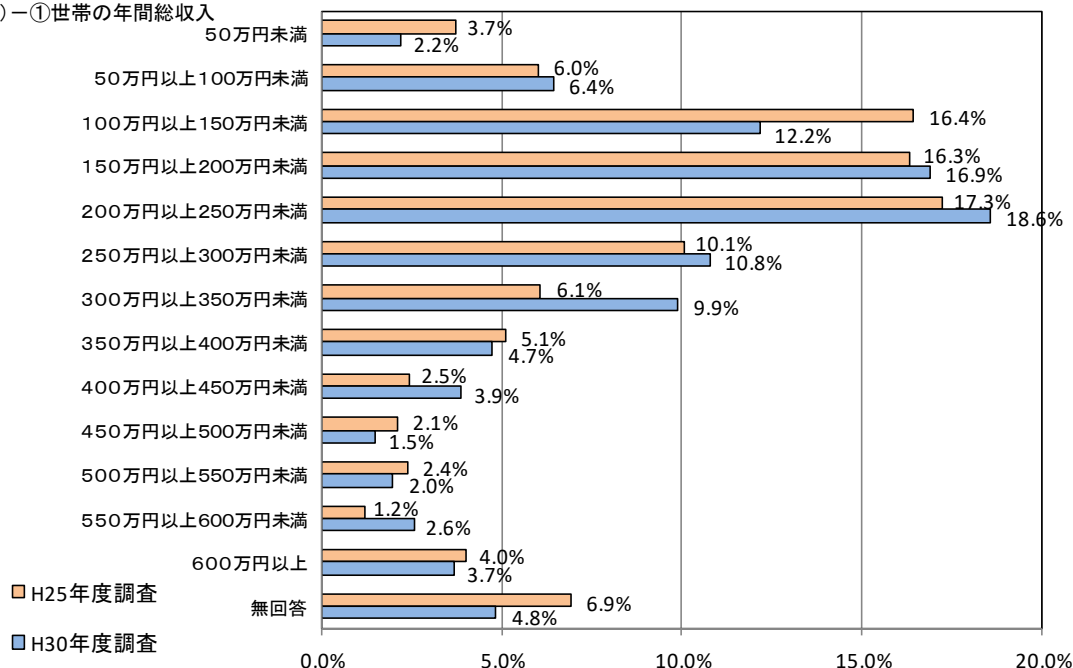

問3. (2)－②ひとり親本人の年間就労収入

	H30年度調査		H25年度調査	
	回答者数	構成比	回答者数	構成比
50万円未満	69	6.8%	88	8.0%
50万円以上100万円未満	87	8.6%	127	11.5%
100万円以上150万円未満	204	20.2%	268	24.3%
150万円以上200万円未満	201	19.9%	185	16.8%
200万円以上250万円未満	153	15.1%	144	13.1%
250万円以上300万円未満	68	6.7%	73	6.6%
300万円以上350万円未満	61	6.0%	41	3.7%
350万円以上400万円未満	31	3.1%	31	2.8%
400万円以上450万円未満	27	2.7%	17	1.5%
450万円以上500万円未満	17	1.7%	17	1.5%
500万円以上550万円未満	19	1.9%	19	1.7%
550万円以上600万円未満	9	0.9%	7	0.6%
600万円以上	18	1.8%	18	1.6%
無回答	48	4.7%	69	6.3%
有効回答者数	1012	100.0%	1101	100.0%

(2)－②ひとり親本人の年間就労収入

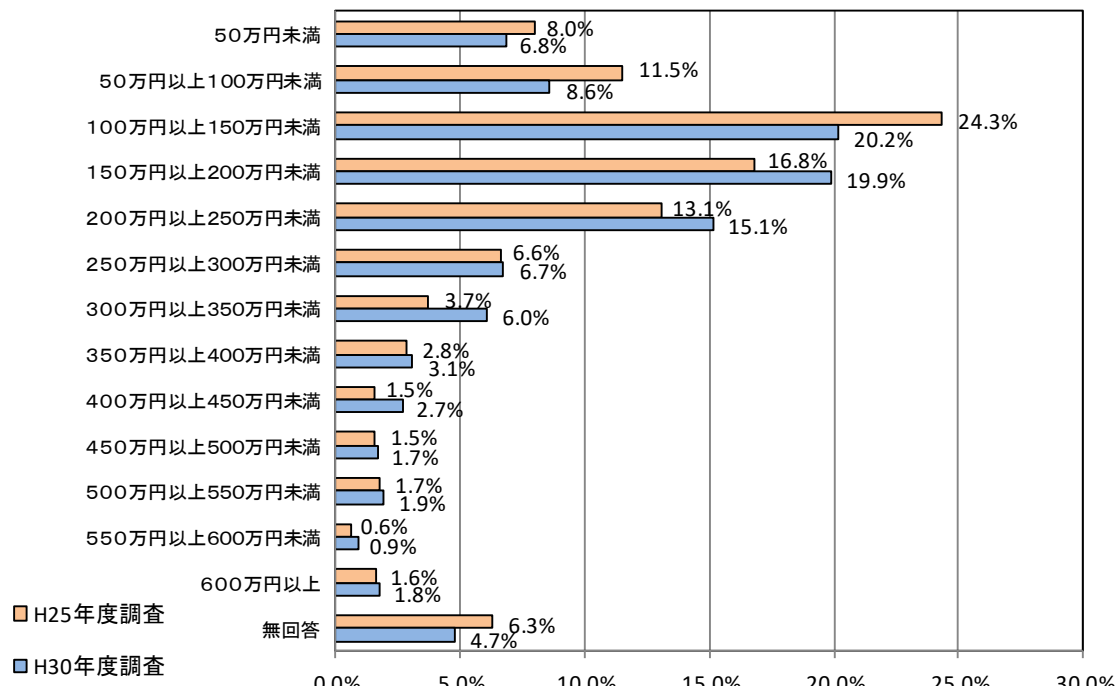

(3)暮らし向き

	回答者数	構成比
大変ゆとりがある	4	0.4%
ややゆとりがある	30	3.0%
普通	207	20.5%
やや苦しい	473	46.7%
大変苦しい	275	27.2%
無回答	23	2.3%
有効回答者数	1012	100.0%

問4. 仕事について

(1) 就労形態(働いている人のみ)

	回答者数	構成比
自営業主	47	4.9%
常用雇用者	594	62.0%
臨時雇用者、日雇用者、パートタイマー	282	29.4%
派遣社員	20	2.1%
内職	2	0.2%
無回答	13	1.4%
有効回答者数	958	100.0%

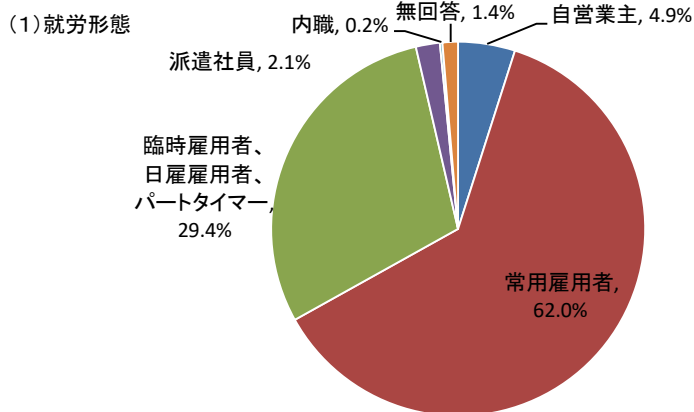

(2) 現在の職種(働いている人のみ)

	回答者数	構成比
専門的・技術的職業従事者	297	31.0%
管理的職業従事者	18	1.9%
事務従事者	253	26.4%
販売従事者	80	8.4%
サービス職業従事者	169	17.6%
保安職業従事者	2	0.2%
農林漁業作業員	2	0.2%
運輸・通信従事者	5	0.5%
技能工・生産工程作業員及び労務作業員	73	7.6%
その他	48	5.0%
無回答	11	1.1%
有効回答者数	958	100.0%

(2) 現在の職種

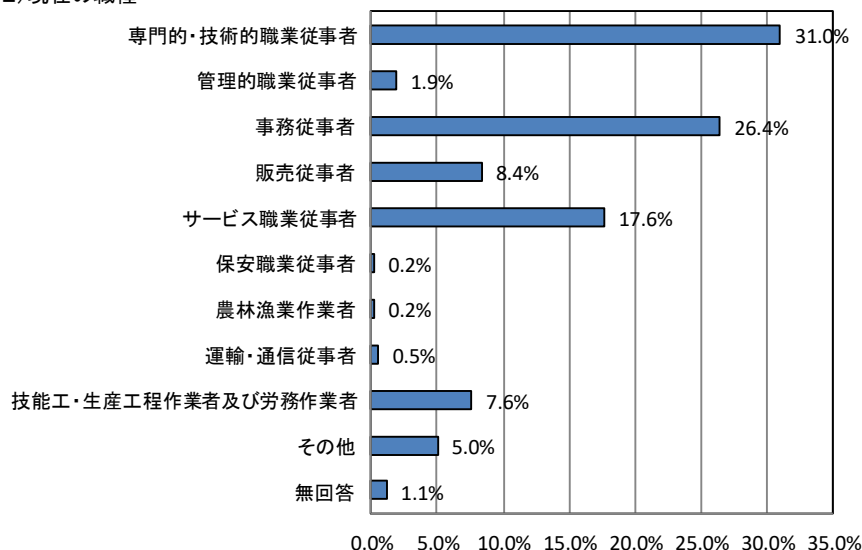

問4. (3) 就労開始時期(働いている人のみ)

	回答者数	構成比
母子世帯になる前から	430	44.9%
母子世帯になった後、以前の仕事をやめて現在の仕事に転職した	291	30.4%
母子世帯になってから新たに就職した	224	23.4%
無回答	13	1.4%
有効回答者数	958	100.0%

(4) 帰宅時間(働いている人のみ)

	回答者数	構成比
午後6時以前	316	33.0%
午後6時～8時までの間	431	45.0%
午後8時～10時までの間	42	4.4%
午後10時以降	19	2.0%
交代勤務制などで一定しない	108	11.3%
無回答	42	4.4%
有効回答者数	958	100.0%

(5) 転職希望(働いている人のみ)

① 転職希望

	回答者数	構成比
現在の仕事を続けたい	611	63.8%
仕事を变えたい	288	30.1%
仕事をやめたい	18	1.9%
無回答	41	4.3%
有効回答者数	958	100.0%

(5)-① 転職希望

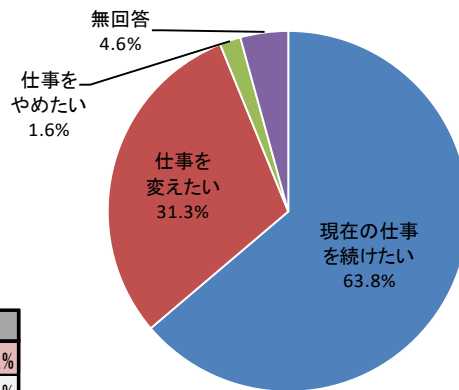

② 転職希望の理由(①で“仕事を变えたい”と答えた方のみ)

	回答者数	構成比
収入が少ない	156	54.2%
勤め先が自宅から遠い	8	2.8%
健康がすぐれない	13	4.5%
仕事の内容がよくない	13	4.5%
職場環境になじめない	20	6.9%
労働時間が合わない	13	4.5%
社会保険がない又は不十分	9	3.1%
休みが少ない(とれない)	17	5.9%
身分が安定していない	9	3.1%
経験や能力が発揮できない	3	1.0%
その他	25	8.7%
無回答	2	0.7%
有効回答者数	288	100.0%

(5)-② 転職希望の理由

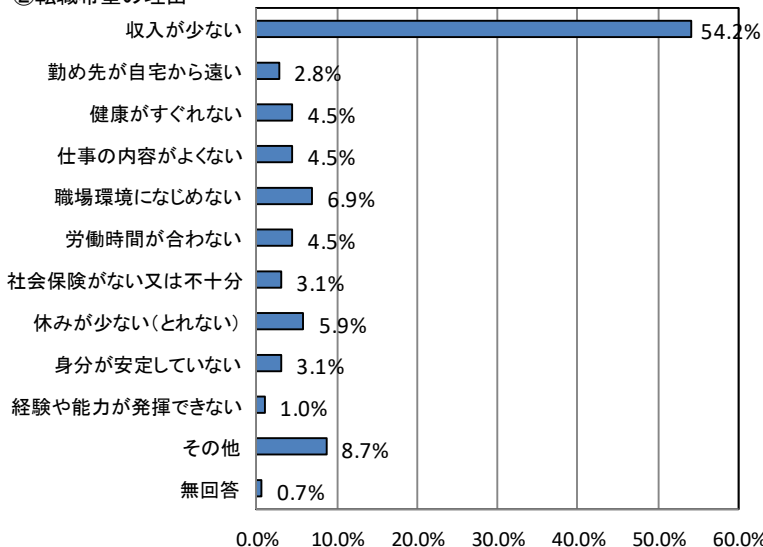

問4. (6)働いていない理由(働いていない方のみ)

	回答者数	構成比
病弱(病気)で働けない	17	31.5%
育児・家事の都合	17	31.5%
高齢者・病気の方等の介護のため	4	7.4%
職業訓練を受けたり、技術取得中	5	9.3%
働きたいが適当な仕事がない	8	14.8%
働く必要がない	0	0.0%
その他	3	5.6%
有効回答者数	54	100.0%

(7)取得したい資格や技術【複数】

	回答者数	構成比
保育士	26	2.6%
調理師、栄養士	91	9.0%
美容師、理容師	16	1.6%
看護師、歯科衛生士	58	5.7%
作業療法士、理学療法士	45	4.4%
介護士、介護福祉士	87	8.6%
簿記、経理事務	105	10.4%
医療事務	149	14.7%
和、洋裁、編み物、着付け	54	5.3%
外国語	120	11.9%
パソコン	244	24.1%
普通自動車運転免許	25	2.5%
大型・第二種自動車運転免許	38	3.8%
その他	132	13.0%
無回答	253	25.0%
有効回答者数	1012	100%

問5. 養育費及び面会交流について

(1)養育費の相談相手

	回答者数	構成比
親族	161	18.7%
知人・隣人	25	2.9%
県・市町村窓口、母子自立支援員	41	4.8%
母子寡婦福祉団体	2	0.2%
弁護士	92	10.7%
家庭裁判所	162	18.8%
NPO法人	2	0.2%
その他	18	2.1%
相談していない	330	38.2%
無回答	30	3.5%
有効回答者数	863	100.0%

問5. (2) 養育費に関する取り決め

① 養育費に関する取り決めの有無

	H30年度調査		H25年度調査	
	回答者数	構成比	回答者数	構成比
文書などで取り決めをしている	354	41.0%	359	38.9%
文書などは交わしていないが、 取り決めをしている	153	17.7%	152	16.5%
取り決めをしていない	326	37.8%	404	43.8%
無回答	30	3.5%	7	0.8%
有効回答者数	863	100.0%	922	100.0%

(2) - ① 養育費に関する取り決めの有無

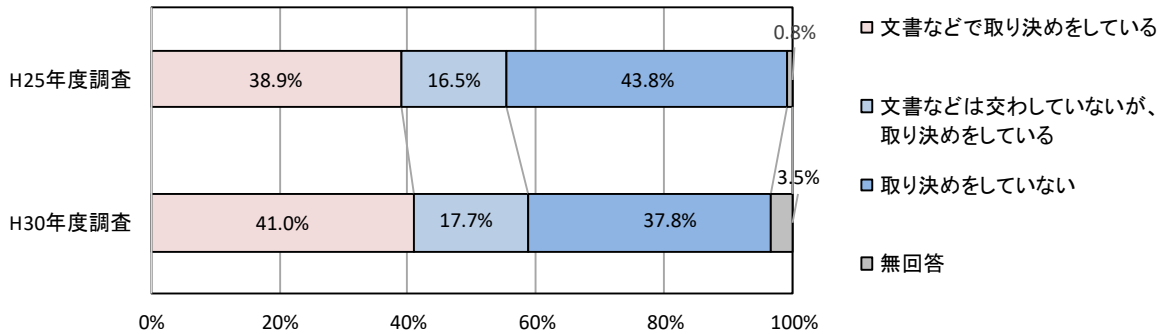

② 養育費の取り決めをしない理由 (①で“取り決めをしていない”と答えた方のみ)

	回答者数	構成比
養育費がなくても経済的に困らない	8	2.5%
交渉したがまとまらなかった	41	12.6%
相手とかかわりたくなかった	97	29.8%
相手に支払う意思や能力がないと思った	102	31.3%
子どもを引き取った方が、 養育費を負担するものと思っていたから	3	0.9%
養育費を請求できると思わなかった	9	2.8%
取り決めの交渉がわずらわしかった	7	2.1%
交渉中又は今後予定	5	1.5%
その他	38	11.7%
無回答	16	4.9%
有効回答者数	326	100.0%

(2) - ② 養育費の取り決めをしない理由

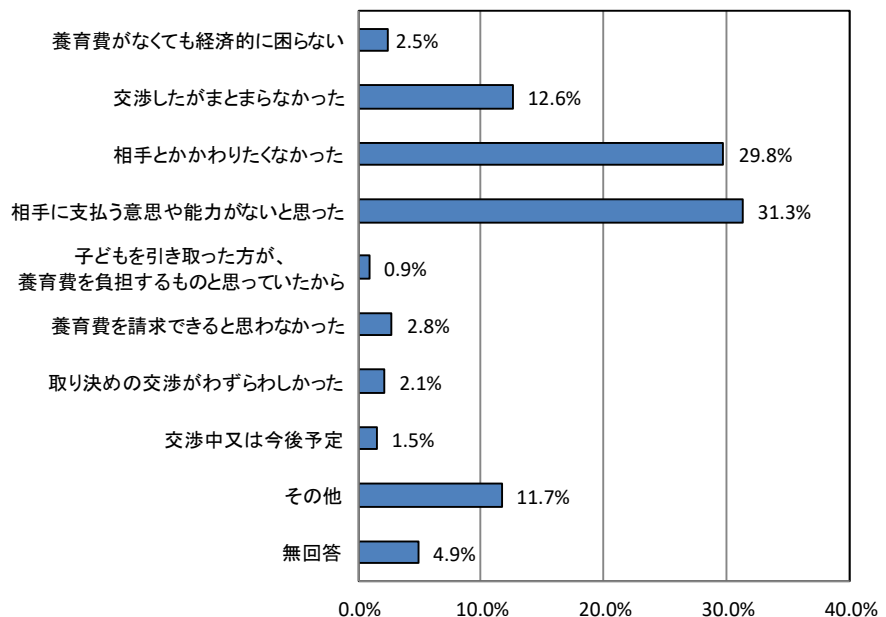

問5. (3) 養育費の受給状況

① 養育費受給の有無

	回答者数	構成比
現在も受けている	312	36.2%
受けたことはあるが、現在は受けていない	154	17.8%
受けたことがない	364	42.2%
無回答	33	3.8%
有効回答者数	863	100.0%

② 養育費の平均月額(①で“現在も受けている”“受けたことはあるが、現在は受けていない”と答えた方のみ)

	回答者数	構成比
2万円未満	41	8.8%
2万円～	182	39.1%
4万円～	94	20.2%
6万円～	35	7.5%
8万円～	11	2.4%
10万円以上	14	3.0%
決まっていない	26	5.6%
無回答	63	13.5%
有効回答者数	466	100.0%

問5. (4) 面会交流に関する取り決め

① 面会交流に関する取り決めの有無

	H30年度調査		H25年度調査	
	回答者数	構成比	回答者数	構成比
文書などで取り決めをしている	210	24.3%	195	21.2%
文書などは交わしていないが、取り決めをしている	130	15.1%	134	14.5%
取り決めをしていない	487	56.4%	583	63.2%
無回答	36	4.2%	10	1.1%
有効回答者数	863	100.0%	922	100.0%

(4)-① 面会交流に関する取り決めの有無

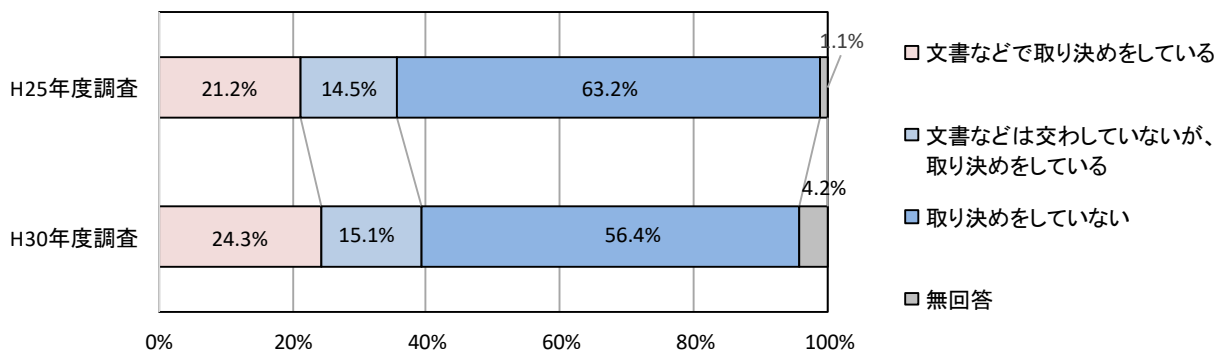

問5. (4) ②面会交流の取り決めをしていない理由(①で“取り決めをしていない”と答えた方のみ)

	回答者数	構成比
面会交流について知らなかった	23	4.7%
交渉したがまとまらなかった	18	3.7%
相手とかかわりたくなかった	124	25.5%
取り決めても約束を守らないと思った	26	5.3%
子どもを別れた相手に会わせたくなかった	32	6.6%
相手に面会交流する意思がなかった	97	19.9%
交渉中又は今後予定	8	1.6%
その他	129	26.5%
無回答	30	6.2%
有効回答者数	487	100.0%

(4)－②面会交流の取り決めをしていない理由

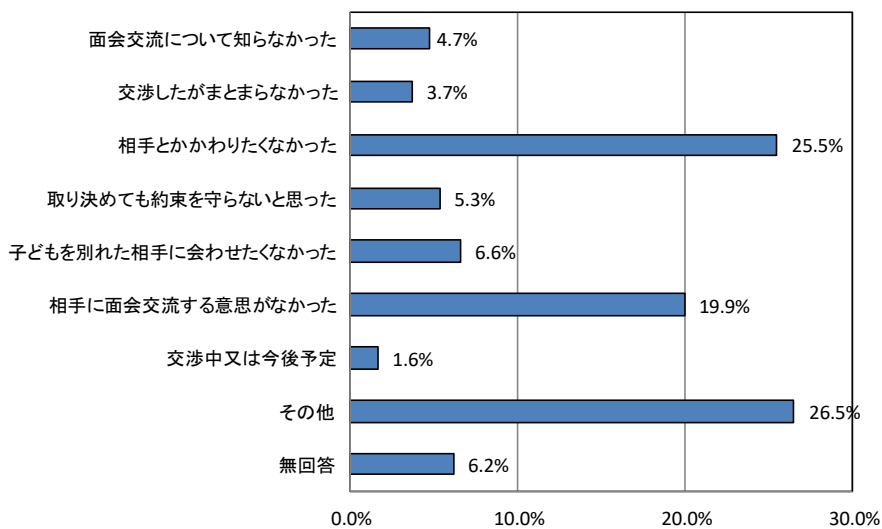

(5) 面会交流の実施状況

①面会交流の有無

	回答者数	構成比
現在面会交流を行っている	268	31.1%
過去に面会交流を行ったことがあるが、現在は行っていない	196	22.7%
面会交流を行ったことがない	357	41.4%
無回答	42	4.9%
有効回答者数	863	100.0%

②面会交流の頻度

	回答者数	構成比
月2回以上	43	9.3%
月1回以上2回未満	119	25.6%
2～3か月に1回以上	67	14.4%
4～6か月に1回以上	63	13.6%
別途協議	48	10.3%
その他	91	19.6%
無回答	33	7.1%
有効回答者数	464	100.0%

問6. 相談相手及び各種制度

(1) 現在お困りのこと【複数】

	回答者数	構成比
経済面	658	65.0%
仕事	161	15.9%
子どもの世話(育児)	87	8.6%
家事(炊事・洗濯)	20	2.0%
子どもの進学や就職	344	34.0%
住宅	72	7.1%
精神的な寂しさ	63	6.2%
自分や家族の健康(病気)	147	14.5%
再婚(結婚)	58	5.7%
その他	33	3.3%
特になし	99	9.8%
無回答	29	2.9%
有効回答者数	1012	100%

(1) 現在お困りのこと

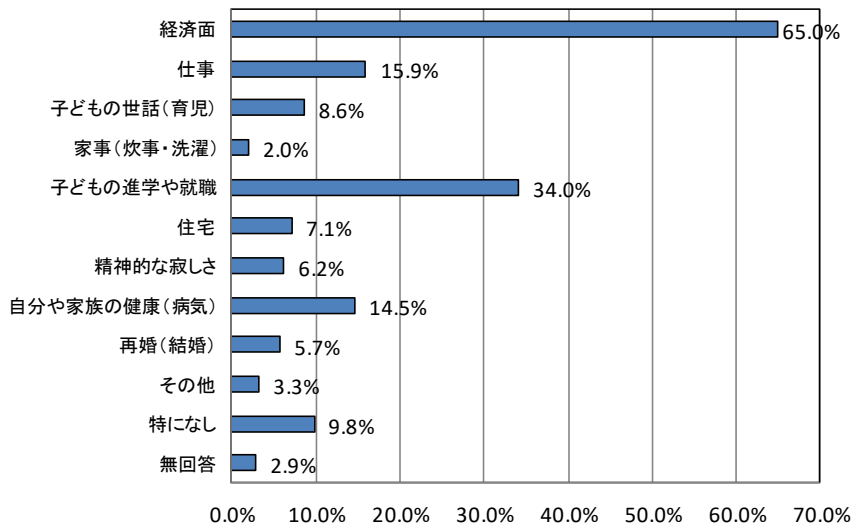

(2) 困った時の相談相手

①相談相手の有無

	回答者数	構成比
いる	751	74.2%
欲しい	177	17.5%
必要がない	53	5.2%
無回答	31	3.1%
有効回答者数	1012	100.0%

②相談相手【複数】(①で“いる”と答えた方のみ)

	回答者数	構成比
親族	627	83.5%
知人・隣人	435	57.9%
職場の人	140	18.6%
母子会等	8	1.1%
公的な相談機関	48	6.4%
その他	39	5.2%
無回答	5	0.7%
有効回答者数	751	100%

問6. (3) 公的制度や相談機関について

① 公的制度や相談機関の認知

		知っていた	知らなかった	無回答	計
児童扶養手当制度	回答者数	975	20	17	1012
	構成比	96.3%	2.0%	1.7%	100.0%
母子・父子・寡婦福祉資金貸付制度	回答者数	633	353	26	1012
	構成比	62.5%	34.9%	2.6%	100.0%
福祉医療費助成制度	回答者数	843	151	18	1012
	構成比	83.3%	14.9%	1.8%	100.0%
自立支援教育訓練給付金制度	回答者数	462	523	27	1012
	構成比	45.7%	51.7%	2.7%	100.0%
高等職業訓練促進給付金制度	回答者数	343	643	26	1012
	構成比	33.9%	63.5%	2.6%	100.0%
高等職業訓練促進資金貸付金制度	回答者数	284	693	35	1012
	構成比	28.1%	68.5%	3.5%	100.0%
日常生活支援制度 (家庭生活支援員派遣制度)	回答者数	180	797	35	1012
	構成比	17.8%	78.8%	3.5%	100.0%
ひとり親家庭法律相談	回答者数	392	590	30	1012
	構成比	38.7%	58.3%	3.0%	100.0%
母子生活支援施設	回答者数	332	650	30	1012
	構成比	32.8%	64.2%	3.0%	100.0%
福祉事務所	回答者数	531	453	28	1012
	構成比	52.5%	44.8%	2.8%	100.0%
児童相談所	回答者数	857	131	24	1012
	構成比	84.7%	12.9%	2.4%	100.0%
母子・父子福祉センター	回答者数	283	693	36	1012
	構成比	28.0%	68.5%	3.6%	100.0%
母子家庭等就業・自立支援センター	回答者数	368	615	29	1012
	構成比	36.4%	60.8%	2.9%	100.0%
民生・児童委員	回答者数	726	265	21	1012
	構成比	71.7%	26.2%	2.1%	100.0%
母子・父子自立支援員	回答者数	245	734	33	1012
	構成比	24.2%	72.5%	3.3%	100.0%
保健所	回答者数	833	152	27	1012
	構成比	82.3%	15.0%	2.7%	100.0%
ハローワーク(公共職業安定所)	回答者数	950	38	24	1012
	構成比	93.9%	3.8%	2.4%	100.0%
女性相談センター	回答者数	513	470	29	1012
	構成比	50.7%	46.4%	2.9%	100.0%
配偶者暴力相談支援センター	回答者数	415	566	31	1012
	構成比	41.0%	55.9%	3.1%	100.0%
生活困窮者自立相談支援窓口 (市町村社会福祉協議会等)	回答者数	254	728	30	1012
	構成比	25.1%	71.9%	3.0%	100.0%

問6. (3)－②公的制度や相談機関の利用の有無・満足度

		利用している ・利用したことがある		利用したことがない		無回答	計
		満足して いる	満足して いない	今後利用 したい	今後利用す るつもりはな い		
児童扶養手当制度	回答者数	509	319	51	52	81	1012
	構成比	50.3%	31.5%	5.0%	5.1%	8.0%	100.0%
母子・父子・寡婦福祉資金貸付制度	回答者数	106	51	306	415	134	1012
	構成比	10.5%	5.0%	30.2%	41.0%	13.2%	100.0%
福祉医療費助成制度	回答者数	547	105	120	133	107	1012
	構成比	54.1%	10.4%	11.9%	13.1%	10.6%	100.0%
自立支援教育訓練給付金制度	回答者数	38	23	257	534	160	1012
	構成比	3.8%	2.3%	25.4%	52.8%	15.8%	100.0%
高等職業訓練促進給付金制度	回答者数	35	12	247	556	162	1012
	構成比	3.5%	1.2%	24.4%	54.9%	16.0%	100.0%
高等職業訓練促進資金貸付金制度	回答者数	10	10	220	604	168	1012
	構成比	1.0%	1.0%	21.7%	59.7%	16.6%	100.0%
日常生活支援制度 (家庭生活支援員派遣制度)	回答者数	8	10	197	624	173	1012
	構成比	0.8%	1.0%	19.5%	61.7%	17.1%	100.0%
ひとり親家庭法律相談	回答者数	30	22	274	538	148	1012
	構成比	3.0%	2.2%	27.1%	53.2%	14.6%	100.0%
母子生活支援施設	回答者数	22	11	163	658	158	1012
	構成比	2.2%	1.1%	16.1%	65.0%	15.6%	100.0%
福祉事務所	回答者数	55	31	158	605	163	1012
	構成比	5.4%	3.1%	15.6%	59.8%	16.1%	100.0%
児童相談所	回答者数	66	39	119	644	144	1012
	構成比	6.5%	3.9%	11.8%	63.6%	14.2%	100.0%
母子・父子福祉センター	回答者数	24	14	159	641	174	1012
	構成比	2.4%	1.4%	15.7%	63.3%	17.2%	100.0%
母子家庭等就業・自立支援センター	回答者数	18	15	191	623	165	1012
	構成比	1.8%	1.5%	18.9%	61.6%	16.3%	100.0%
民生・児童委員	回答者数	85	30	126	620	151	1012
	構成比	8.4%	3.0%	12.5%	61.3%	14.9%	100.0%
母子・父子自立支援員	回答者数	32	16	122	677	165	1012
	構成比	3.2%	1.6%	12.1%	66.9%	16.3%	100.0%
保健所	回答者数	85	31	145	591	160	1012
	構成比	8.4%	3.1%	14.3%	58.4%	15.8%	100.0%
ハローワーク(公共職業安定所)	回答者数	254	92	250	281	135	1012
	構成比	25.1%	9.1%	24.7%	27.8%	13.3%	100.0%
女性相談センター	回答者数	70	30	185	582	145	1012
	構成比	6.9%	3.0%	18.3%	57.5%	14.3%	100.0%
配偶者暴力相談支援センター	回答者数	28	14	60	754	156	1012
	構成比	2.8%	1.4%	5.9%	74.5%	15.4%	100.0%
生活困窮者自立相談支援窓口 (市町村社会福祉協議会等)	回答者数	12	24	143	672	161	1012
	構成比	1.2%	2.4%	14.1%	66.4%	15.9%	100.0%

問6. (4)世帯に対する公的援助であつたらよい(あつてよかった)と思うもの【複数】

	回答者数	構成比
仕事や病気などのとき、家事や育児等の支援員派遣制度	111	11.0%
自分の病気等の場合の食事の宅配制度	90	8.9%
仕事や病気などのとき、子どもを一時預かってくれる制度	155	15.3%
悩みや生活などの相談、子どもの育児や進学等の相談制度	106	10.5%
仕事のための技能・資格等を取得するための講習会や助成制度	145	14.3%
就職・転職に関する就業相談制度	59	5.8%
職業あつせん・求人情報の提供	75	7.4%
医療費の自己負担分を公費で補助する制度	432	42.7%
子どもの就学費用の助成制度	467	46.1%
生活一般に関する福祉貸付金制度(母子・寡婦福祉資金など)	78	7.7%
児童扶養手当制度	503	49.7%
養育費の取得などに関する法律相談	43	4.2%
保育所での延長保育、一時保育、病児・病後児保育等	84	8.3%
放課後児童クラブ(学童保育)	143	14.1%
公営住宅への優先入居	135	13.3%
母子生活支援施設	31	3.1%
その他	33	3.3%
無回答	44	4.3%
有効回答者数	1012	100%

(4)世帯に対する公的援助であつたらよい(あつてよかった)と思うもの

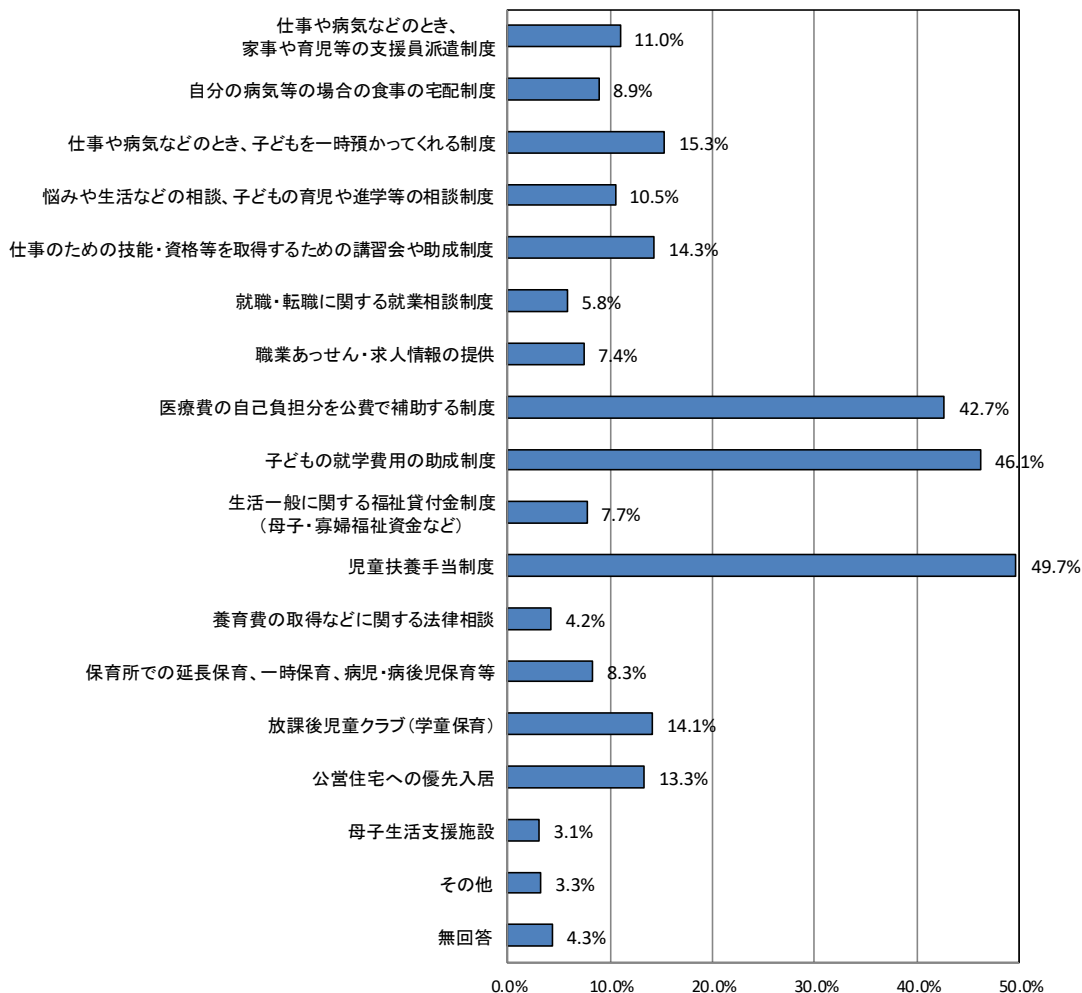

問6. (5)ひとり親家庭のための福祉施策情報の入手方法【複数回答】

	回答者数	構成比
母子・父子福祉センター	38	3.8%
市町村窓口担当者	547	54.1%
母子・父子自立支援員	38	3.8%
民生委員・児童委員	30	3.0%
福祉施策紹介のリーフレット	62	6.1%
友人・知人	326	32.2%
県広報誌	80	7.9%
市町村広報誌	320	31.6%
県、市町村ホームページ	176	17.4%
テレビ・ラジオ	66	6.5%
新聞	70	6.9%
インターネット	341	33.7%
その他	27	2.7%
情報の入手手段がわからない	137	13.5%
無回答	36	3.6%
有効回答者数	1012	

(5)ひとり親家庭のための福祉施策情報の入手方法【複数回答】

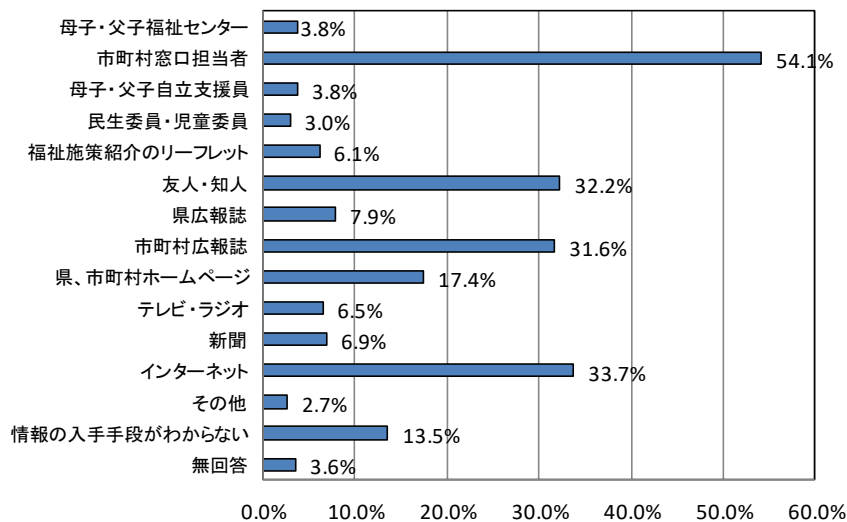

(6)母子福祉団体(母子会等)の認知度、加入状況

	回答者数	構成比
加入している	10	1.0%
知っているが、加入していない	119	11.8%
知らない	858	84.8%
無回答	25	2.5%
有効回答者数	1012	100.0%

問7.

(1)小学校入学前の子どもの保育(小学校入学前の子どもを持っている方のみ)

	回答者数	構成比
自分自身	41	19.7%
同居の親族	3	1.4%
別居の親族	0	0.0%
保育所	143	68.8%
幼稚園	12	5.8%
職場の託児所	0	0.0%
ベビーシッター	0	0.0%
知人・友人	0	0.0%
その他	1	0.5%
無回答	8	3.8%
有効回答者数	208	100.0%

問7. (2) 放課後の保育状況(小学校1～3年生の子どもを持っている方のみ)

	回答者数	構成比
自分自身がみる	19	9.4%
同居の親族がみる	25	12.4%
別居の親族がみる	12	5.9%
友達の家に行っている	2	1.0%
塾に行っている	0	0.0%
近所の人、友人、知人にみてもらっている	0	0.0%
放課後児童クラブ(学童保育)でみてもらう	109	54.0%
子ども(達)だけで過ごしている	16	7.9%
近くの公園、空き地などで遊んでいる	2	1.0%
その他	8	4.0%
無回答	9	4.5%
有効回答者数	202	100.0%

(3) 子どもについて不安に思っていること(子どもを持っている方のみ)【複数回答】

	回答者数	構成比
病気や健康	230	22.7%
性格	119	11.8%
しつけ	169	16.7%
友人関係	116	11.5%
異性関係	12	1.2%
勉強や成績	235	23.2%
進学	456	45.1%
就職	159	15.7%
結婚	31	3.1%
非行化	32	3.2%
その他	36	3.6%
特にない	86	8.5%
無回答	55	5.4%
有効回答者数	1012	100%

(4) ふだん「朝食」を家族と一緒に食べているか(小学生から高校生までの子どもを持っている方のみ)

	回答者数	構成比
家族と一緒に食べる	536	67.1%
子どもたちだけで食べる	102	12.8%
ひとりて食べる	104	13.0%
食べない	31	3.9%
無回答	26	3.3%
有効回答者数	799	100.0%

(5) 家庭で持っている子ども用のもの(小学生から高校生までの子どもを持っている方のみ)

	持っている	持っていない		無回答	計
		必要だと 思わない	経済的に できない		
自分だけの本(教科書を除く)	回答者数	721	24	31	799
	構成比	90.2%	3.0%	3.9%	100.0%
たいていの子どもが持っている 文房具	回答者数	772	1	8	799
	構成比	96.6%	0.1%	1.0%	100.0%
子ども部屋(きょうだいと一緒に使っている場合も含む)	回答者数	577	62	140	799
	構成比	72.2%	7.8%	17.5%	100.0%
子ども専用の勉強机	回答者数	574	102	96	799
	構成比	71.8%	12.8%	12.0%	100.0%
スポーツ用品 (グローブやサッカーボール等)	回答者数	570	129	72	799
	構成比	71.3%	16.1%	9.0%	100.0%
ゲーム機	回答者数	540	162	72	799
	構成比	67.6%	20.3%	9.0%	100.0%
インターネットにつながる パソコン・タブレット	回答者数	345	246	183	799
	構成比	43.2%	30.8%	22.9%	100.0%
スマートフォン・携帯電話	回答者数	483	188	107	799
	構成比	60.5%	23.5%	13.4%	100.0%

問7. (6) 家庭で子どもにしていること(小学生から高校生までの子どもを持っている方のみ)

		している	していない		無回答	計
			必要だと 思わない	経済的に できない		
毎月のおこづかい	回答者数	278	294	201	26	799
	構成比	34.8%	36.8%	25.2%	3.3%	100.0%
医者・歯医者に行く(検診を含む)	回答者数	728	16	34	21	799
	構成比	91.1%	2.0%	4.3%	2.6%	100.0%
誕生日のお祝い	回答者数	727	10	46	16	799
	構成比	91.0%	1.3%	5.8%	2.0%	100.0%
家族旅行	回答者数	335	22	414	28	799
	構成比	41.9%	2.8%	51.8%	3.5%	100.0%
文化的な体験(図書館・博物館・美術館・映画鑑賞・音楽鑑賞など)	回答者数	549	50	168	32	799
	構成比	68.7%	6.3%	21.0%	4.0%	100.0%
野外体験(キャンプ・海水浴・動物園・水族館・遊園地など)	回答者数	467	54	245	33	799
	構成比	58.4%	6.8%	30.7%	4.1%	100.0%
家族での外食・買い物	回答者数	691	7	79	22	799
	構成比	86.5%	0.9%	9.9%	2.8%	100.0%
クリスマスのプレゼントや正月のお年玉	回答者数	690	15	77	17	799
	構成比	86.4%	1.9%	9.6%	2.1%	100.0%
学校の宿泊行事(宿泊体験・修学旅行)	回答者数	720	10	19	50	799
	構成比	90.1%	1.3%	2.4%	6.3%	100.0%
子どもの学校行事などへの親の参加	回答者数	703	24	48	24	799
	構成比	88.0%	3.0%	6.0%	3.0%	100.0%
習い事(音楽・スポーツ・習字等)	回答者数	462	60	246	31	799
	構成比	57.8%	7.5%	30.8%	3.9%	100.0%

(7) 子どもに対する進学希望(小学生から高校生までの子どもを持っている方のみ)

		中学校 卒業	高校 卒業	専修・各種 学校卒業	短大・高専 卒業	
小学生の 子ども	回答者数	1	97	61	39	
	構成比	0.2%	23.6%	14.8%	9.5%	
中学生の 子ども	回答者数	2	76	45	23	
	構成比	0.7%	26.0%	15.4%	7.9%	
高校生の 子ども	回答者数	0	83	63	19	
	構成比	0.0%	26.3%	20.0%	6.0%	
		大学卒業	大学院卒業	わからない	無回答	計
小学生の 子ども	回答者数	129	3	51	30	411
	構成比	31.4%	0.7%	12.4%	7.3%	100.0%
中学生の 子ども	回答者数	93	3	24	26	292
	構成比	31.8%	1.0%	8.2%	8.9%	100.0%
高校生の 子ども	回答者数	101	5	9	35	315
	構成比	32.1%	1.6%	2.9%	11.1%	100.0%

(8) (7) のように考える理由(小学生から高校生までの子どもを持っている方のみ)

		子どもが それを 希望して いるから	一般的な 進路だと 思うから	子どもの 学力から 考えた結果	学歴は 重要だと 思うから	
小学生の 子ども	回答者数	67	80	32	95	
	構成比	16.3%	19.5%	7.8%	23.1%	
中学生の 子ども	回答者数	97	29	42	49	
	構成比	33.2%	9.9%	14.4%	16.8%	
高校生の 子ども	回答者数	165	18	34	27	
	構成比	52.4%	5.7%	10.8%	8.6%	
		できるだけ 早く働いても らいたいから	家庭に 経済的な 余裕がない から	その他	無回答	計
小学生の 子ども	回答者数	8	40	57	32	411
	構成比	1.9%	9.7%	13.9%	7.8%	100.0%
中学生の 子ども	回答者数	5	22	25	23	292
	構成比	1.7%	7.5%	8.6%	7.9%	100.0%
高校生の 子ども	回答者数	2	32	9	28	315
	構成比	0.6%	10.2%	2.9%	8.9%	100.0%

問7. (9) 教育にかかる経費で負担が大きいと感じるもの(小学生から高校生までの子どもを持っている方のみ)【複数(2つ以内)】

①小学生の子ども

	回答者数	回答率
授業料や諸会費	23	5.6%
学用品(入学準備品を含む)	130	31.6%
学校給食費	21	5.1%
修学旅行費	37	9.0%
クラブ活動費	35	8.5%
学校以外の教育費(塾代・家庭教師や通信教育に係る費用)	167	40.6%
その他	36	8.8%
負担が大きいと感じているものはない	78	19.0%
無回答	31	7.5%
有効回答者数	411	

②中学生の子ども

	回答者数	回答率
授業料や諸会費	35	12.0%
学用品(入学準備品を含む)	66	22.6%
学校給食費	17	5.8%
修学旅行費	41	14.0%
クラブ活動費	68	23.3%
学校以外の教育費(塾代・家庭教師や通信教育に係る費用)	111	38.0%
その他	21	7.2%
負担が大きいと感じているものはない	40	13.7%
無回答	27	9.2%
有効回答者数	292	

③高校生の子ども

	回答者数	回答率
授業料や諸会費	112	35.6%
学用品(入学準備品を含む)	102	32.4%
学校給食費	3	1.0%
修学旅行費	33	10.5%
クラブ活動費	64	20.3%
学校以外の教育費(塾代・家庭教師や通信教育に係る費用)	49	15.6%
その他	39	12.4%
負担が大きいと感じているものはない	33	10.5%
無回答	38	12.1%
有効回答者数	315	

(10) 子どもの教育に関して心配なこと(小学生から高校生までの子どもを持っている方のみ)

		勉強する習慣が身につかない	勉強を見てあげることができない	塾などに通わせてあげたいが経済的余裕がない	同学年の子どもに比べて学力が低い	その他	特にない	無回答	計
小学生の子ども	回答者数	35	92	105	29	24	92	34	411
	構成比	8.5%	22.4%	25.5%	7.1%	5.8%	22.4%	8.3%	100.0%
中学生の子ども	回答者数	52	37	67	48	20	34	34	292
	構成比	17.8%	12.7%	22.9%	16.4%	6.8%	11.6%	11.6%	100.0%
高校生の子ども	回答者数	57	16	69	19	24	91	39	315
	構成比	18.1%	5.1%	21.9%	6.0%	7.6%	28.9%	12.4%	100.0%

問7. (11)学校以外での学習(小学生から高校生までの子どもを持っている方のみ)

①民間の学習塾や家庭教師の利用

		利用している	利用していない	無回答	計
小学生の子ども	回答者数	77	319	15	411
	構成比	18.7%	77.6%	3.6%	100.0%
中学生の子ども	回答者数	103	174	15	292
	構成比	35.3%	59.6%	5.1%	100.0%
高校生の子ども	回答者数	52	238	25	315
	構成比	16.5%	75.6%	7.9%	100.0%

②民間の学習塾を利用しない理由(①で「利用していない」と答えた方のみ)

		必要性を感じていないから	子どもがやりたがらないから	経済的な余裕がないから	部活動等で時間がないから		
小学生の子ども	回答者数	59	42	132	11		
	構成比	18.5%	13.2%	41.4%	3.4%		
中学生の子ども	回答者数	18	35	82	8		
	構成比	10.3%	20.1%	47.1%	4.6%		
高校生の子ども	回答者数	52	41	99	22		
	構成比	21.8%	17.2%	41.6%	9.2%		
		家の近くに適切な塾がないから	送迎ができないから	その他	無回答	計	
小学生の子ども	回答者数	16	40	8	11		319
	構成比	5.0%	12.5%	2.5%	3.4%		100.0%
中学生の子ども	回答者数	6	10	6	9		174
	構成比	3.4%	5.7%	3.4%	5.2%		100.0%
高校生の子ども	回答者数	8	3	6	7		238
	構成比	3.4%	1.3%	2.5%	2.9%		100.0%

(12)地域にボランティア等による無料の学習塾があった場合の参加希望(小学生から高校生までの子どもを持っている方のみ)

		参加させたい	参加させたくない	わからない	無回答	計
小学生の子ども	回答者数	282	8	105	16	411
	構成比	68.6%	1.9%	25.5%	3.9%	100.0%
中学生の子ども	回答者数	177	9	90	16	292
	構成比	60.6%	3.1%	30.8%	5.5%	100.0%
高校生の子ども	回答者数	125	21	141	28	315
	構成比	39.7%	6.7%	44.8%	8.9%	100.0%

問8. 健康について

(1)ひとり親が病気・けがのときの援助者

	回答者数	構成比
子ども	98	9.7%
同居の親族	357	35.3%
別居の親族	355	35.1%
近所の人	2	0.2%
知人・友人	17	1.7%
日常生活支援制度(家庭生活支援員)を利用	1	0.1%
みてくれる適当な人がいない	103	10.2%
その他	14	1.4%
病気やけがをしたことはない	53	5.2%
無回答	12	1.2%
有効回答者数	1012	100.0%

問8. (2)子どもが病気・けがのときの援護者

	回答者数	構成比
自分自身	744	73.5%
同居の親族	122	12.1%
別居の親族	76	7.5%
近所の人	0	0.0%
知人・友人	2	0.2%
日常生活支援制度 (家庭生活支援員)を利用	0	0.0%
みてくれる適当な人がいない	13	1.3%
その他	6	0.6%
病気やけがをしたことはない	5	0.5%
無回答	44	4.3%
有効回答者数	1012	100.0%

問9.

(1)-1 住宅の種類

	回答者数	構成比
持ち家	290	28.7%
公営住宅	209	20.7%
公社住宅・雇用促進住宅	38	3.8%
社宅・社員寮など	2	0.2%
借家(間借りを含む。)	215	21.2%
親・兄弟等の家に同居	220	21.7%
母子生活支援施設	2	0.2%
その他	21	2.1%
無回答	15	1.5%
有効回答者数	1012	100.0%

(1)-1 住宅の種類

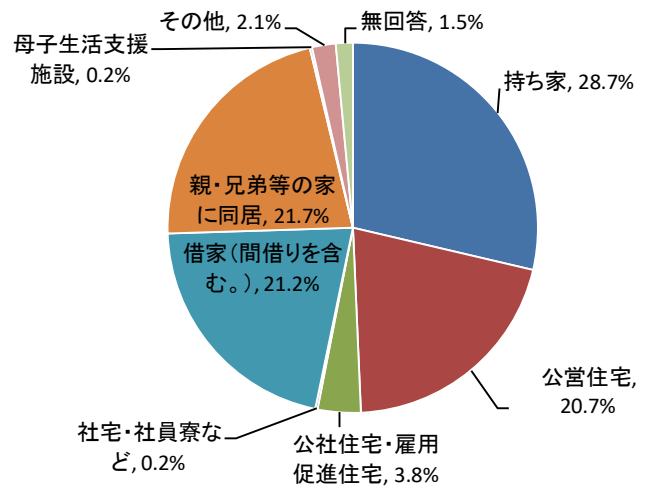

(1)-2 公営住宅への入居希望

	回答者数	構成比
入居したい(応募した経験あり)	52	6.5%
入居したい(応募した経験なし)	108	13.4%
入居したいとは思わない	222	27.6%
無回答	421	52.4%
有効回答者数	803	100.0%

(1)-2 公営住宅への入居希望

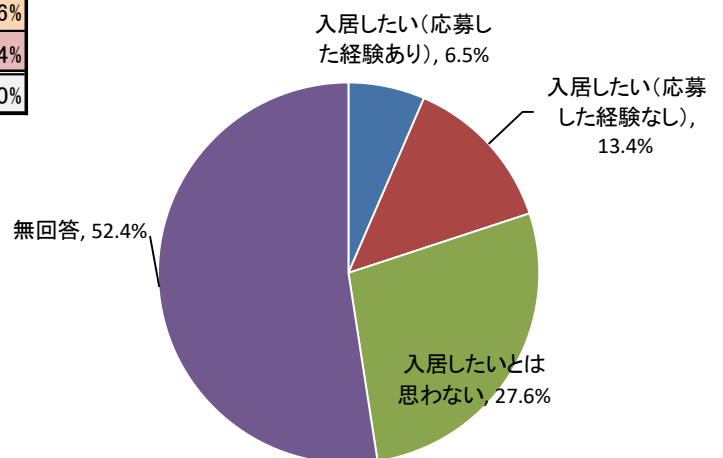

問9. (2)住宅を借りる際にお困りのこと【複数】

	回答者数	構成比
家賃が高い	398	48.0%
一時的に必要な資金(敷金・礼金等)が用意できない	289	34.8%
保証人をお願いできる人がいない	106	12.8%
支払い可能な家賃の住宅では家族が住むのに狭い	97	11.7%
引っ越すことで親族等の援助が受けにくくなる	63	7.6%
困ることはない	56	6.7%
交通の便が悪い	23	2.8%
その他	45	5.4%
無回答	198	23.9%
有効回答者数	830	100%

(2)住宅を借りる際にお困りのこと

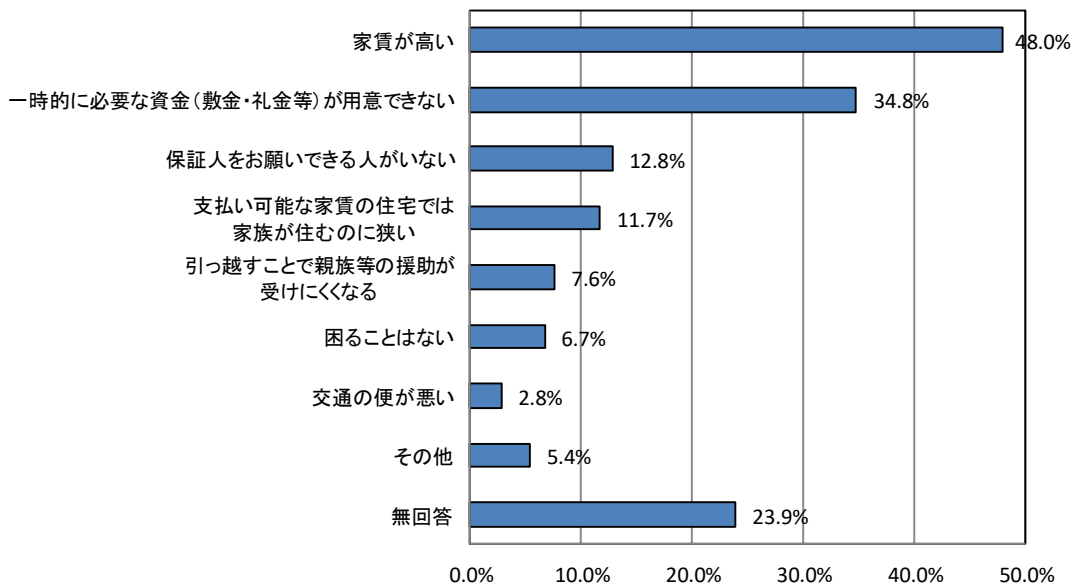

母子 - クロス集計

問1(2)回答者の年代 - 問4(7)取得したい資格や技術

回答者数(n):20代以下(n = 62),30代(n = 312),40代(n = 432),50代(n = 117),60代以上(n = 6),無回答(n = 83)

	20代以下	30代	40代	50代	60代以上	無回答
	構成比	構成比	構成比	構成比	構成比	構成比
保育士	4.8%	2.2%	3.0%	1.7%	0.0%	1.2%
調理師、栄養士	17.7%	13.8%	5.8%	3.4%	0.0%	9.6%
美容師、理容師	3.2%	0.6%	2.1%	0.9%	0.0%	2.4%
看護師、歯科衛生士	9.7%	8.3%	4.4%	2.6%	0.0%	4.8%
作業療法士、理学療法士	4.8%	3.5%	4.9%	3.4%	0.0%	7.2%
介護士、介護福祉士	11.3%	8.3%	9.0%	6.8%	0.0%	8.4%
簿記、経理事務	12.9%	12.5%	9.7%	7.7%	0.0%	8.4%
医療事務	24.2%	17.0%	13.2%	12.0%	0.0%	12.0%
和、洋裁、編み物、着付け	3.2%	5.8%	4.2%	5.1%	33.3%	9.6%
外国語	6.5%	12.5%	12.5%	10.3%	16.7%	12.0%
パソコン	19.4%	23.7%	24.1%	27.4%	66.7%	21.7%
普通自動車運転免許	11.3%	1.0%	1.6%	3.4%	0.0%	4.8%
大型・第二種自動車運転免許	1.6%	2.6%	4.6%	5.1%	0.0%	3.6%
その他	6.5%	15.4%	12.0%	16.2%	16.7%	9.6%
無回答	16.1%	21.2%	27.5%	28.2%	0.0%	30.1%

問1(2)回答者の年代 - 問6(1)現在お困りのこと【複数回答】

	20代以下	30代	40代	50代	60代以上	無回答
	構成比	構成比	構成比	構成比	構成比	構成比
経済面	62.9%	62.5%	67.6%	66.7%	16.7%	63.9%
仕事	16.1%	17.0%	16.2%	14.5%	0.0%	13.3%
子どもの世話(育児)	17.7%	13.1%	5.6%	1.7%	0.0%	10.8%
家事(炊事・洗濯)	0.0%	3.5%	1.6%	0.9%	0.0%	1.2%
子どもの進学や就職	14.5%	30.4%	38.4%	33.3%	50.0%	38.6%
住宅	9.7%	7.7%	7.2%	4.3%	16.7%	6.0%
精神的な寂しさ	1.6%	8.7%	6.0%	5.1%	0.0%	3.6%
自分や家族の健康(病気)	9.7%	12.8%	15.3%	20.5%	16.7%	12.0%
再婚(結婚)	17.7%	8.3%	3.5%	1.7%	0.0%	4.8%
その他	3.2%	2.9%	3.0%	6.0%	16.7%	1.2%
特になし	12.9%	10.3%	9.3%	10.3%	16.7%	7.2%
無回答	4.8%	1.9%	1.9%	1.7%	16.7%	10.8%

問1(2)回答者の年代 - 問6(5)福祉施策情報の入手元【複数回答】

	20代以下	30代	40代	50代	60代以上	無回答
	構成比	構成比	構成比	構成比	構成比	構成比
母子・父子福祉センター	4.8%	3.2%	4.6%	2.6%	0.0%	2.4%
市町村窓口担当者	40.3%	53.8%	55.6%	59.0%	33.3%	51.8%
母子・父子自立支援員	0.0%	4.8%	3.5%	2.6%	0.0%	6.0%
民生委員・児童委員	1.6%	1.9%	2.1%	6.0%	16.7%	7.2%
福祉施策紹介のリーフレット	3.2%	4.8%	7.6%	6.0%	0.0%	6.0%
友人・知人	33.9%	40.1%	25.7%	29.1%	16.7%	41.0%
県広報誌	12.9%	6.4%	7.9%	10.3%	16.7%	6.0%
市町村広報誌	21.0%	24.0%	34.3%	44.4%	50.0%	34.9%
県、市町村ホームページ	17.7%	19.6%	16.9%	13.7%	0.0%	18.1%
テレビ・ラジオ	4.8%	7.4%	6.7%	4.3%	16.7%	6.0%
新聞	11.3%	4.5%	8.6%	8.5%	0.0%	2.4%
インターネット	40.3%	42.0%	31.0%	18.8%	0.0%	34.9%
その他	4.8%	2.2%	3.0%	2.6%	0.0%	1.2%
情報の入手手段がわからない	12.9%	14.7%	14.8%	10.3%	0.0%	8.4%
無回答	11.3%	2.6%	2.8%	4.3%	33.3%	2.4%

問1(2) 回答者の年代 - 問8(1) 回答者自身がけがや病気で動けないとき、自分や子どもの世話をする人

	20代以下 構成比	30代 構成比	40代 構成比	50代 構成比	60代以上 構成比	無回答 構成比
子ども	1.6%	4.5%	11.8%	17.9%	83.3%	7.2%
同居の親族	53.2%	40.4%	34.7%	21.4%	0.0%	27.7%
別居の親族	29.0%	36.2%	34.0%	31.6%	0.0%	48.2%
近所の人	0.0%	0.0%	0.2%	0.9%	0.0%	0.0%
知人・友人	1.6%	1.3%	1.9%	1.7%	0.0%	2.4%
日常生活支援制度 (家庭生活支援員)を利用	0.0%	0.3%	0.0%	0.0%	0.0%	0.0%
みてくれる適当な人がいない	6.5%	9.3%	10.2%	14.5%	16.7%	9.6%
その他	0.0%	1.6%	1.4%	1.7%	0.0%	1.2%
病気やけがをしたことはない	6.5%	5.8%	5.1%	7.7%	0.0%	0.0%
無回答	1.6%	0.6%	0.7%	2.6%	0.0%	3.6%

問1(2) 回答者の年代 - 問8(2) 子どもが動けないとき、子どもの世話をする人

	20代以下 構成比	30代 構成比	40代 構成比	50代 構成比	60代以上 構成比	無回答 構成比
あなた自身	79.0%	76.0%	72.2%	71.8%	50.0%	71.1%
同居の親族	6.5%	12.2%	13.9%	9.4%	0.0%	10.8%
別居の親族	3.2%	6.1%	8.6%	6.8%	0.0%	12.0%
近所の人	0.0%	0.0%	0.0%	0.0%	0.0%	0.0%
知人・友人	0.0%	0.0%	0.2%	0.0%	0.0%	1.2%
日常生活支援制度 (家庭生活支援員)を利用	0.0%	0.0%	0.0%	0.0%	0.0%	0.0%
みてくれる適当な人がいない	3.2%	1.6%	0.7%	1.7%	0.0%	1.2%
その他	4.8%	1.0%	0.0%	0.0%	0.0%	0.0%
病気やけがをしたことはない	0.0%	0.3%	0.5%	0.9%	0.0%	1.2%
無回答	3.2%	2.9%	3.9%	9.4%	50.0%	2.4%

問1(3) 子どもの人数 - 問3(2) H29の世帯の総年収

回答者数(n): 1人(n = 462), 2人(n = 368), 3人以上(n = 160), 無回答(n = 22)

	100万円未満	100万円以上 300万円未満	300万円以上 500万円未満	500万円以上	無回答
	構成比	構成比	構成比	構成比	構成比
1人	11.0%	54.1%	19.3%	9.5%	6.1%
2人	6.8%	65.8%	18.2%	6.5%	2.7%
3人以上	5.6%	57.5%	24.4%	8.8%	3.8%
無回答	9.1%	31.8%	31.8%	4.5%	22.7%

問1(3) 子どもの人数 - 問3(2) H29の回答者自身の総年収

	100万円未満	100万円以上 300万円未満	300万円以上 500万円未満	500万円以上	無回答
	構成比	構成比	構成比	構成比	構成比
1人	18.8%	56.5%	15.2%	4.8%	4.8%
2人	13.6%	67.4%	10.3%	4.3%	4.3%
3人以上	11.3%	64.4%	15.0%	5.0%	4.4%
無回答	4.5%	63.6%	18.2%	0.0%	13.6%

問1(3) 子どもの人数 - 問3(3) 世帯の暮らし向き

	大変ゆとりがある	ややゆとりがある	普通	やや苦しい	大変苦しい	無回答
	構成比	構成比	構成比	構成比	構成比	構成比
1人	0.6%	3.2%	23.6%	46.3%	24.2%	1.9%
2人	0.3%	3.3%	18.5%	48.1%	28.0%	1.9%
3人以上	0.0%	0.6%	12.5%	46.3%	36.9%	3.8%
無回答	0.0%	9.1%	45.5%	36.4%	4.5%	4.5%

問1(3) 子どもの人数 - 問4(1) 就労形態

	自営業主	常用雇用者	臨時雇用者、 日雇用者、 パート	派遣社員	内職	無回答
	構成比	構成比	構成比	構成比	構成比	構成比
1人	5.4%	63.4%	28.4%	2.3%	0.0%	0.5%
2人	4.6%	61.0%	31.3%	2.0%	0.3%	0.9%
3人以上	5.2%	64.7%	28.1%	1.3%	0.7%	0.0%
無回答	0.0%	52.4%	38.1%	4.8%	0.0%	4.8%

問1(3)子どもの人数 - 問6(1)現在お困りのこと【複数回答】

	経済面	仕事	子どもの世話(育児)	家事(炊事・洗濯)	子どもの進学や就職	住宅
	構成比	構成比	構成比	構成比	構成比	構成比
1人	62.3%	18.4%	8.7%	2.2%	30.3%	7.1%
2人	67.7%	15.2%	9.0%	2.4%	36.4%	6.0%
3人以上	72.5%	12.5%	8.8%	0.6%	40.6%	7.5%
無回答	22.7%	0.0%	0.0%	0.0%	22.7%	22.7%

	精神的な寂しさ	自分や家族の健康(病気)	再婚(結婚)	その他	特になし	無回答
	構成比	構成比	構成比	構成比	構成比	構成比
1人	7.1%	16.0%	7.8%	3.9%	10.0%	3.0%
2人	4.9%	11.1%	4.9%	3.0%	9.5%	2.7%
3人以上	5.6%	16.3%	1.9%	1.3%	8.8%	1.3%
無回答	13.6%	27.3%	4.5%	9.1%	18.2%	13.6%

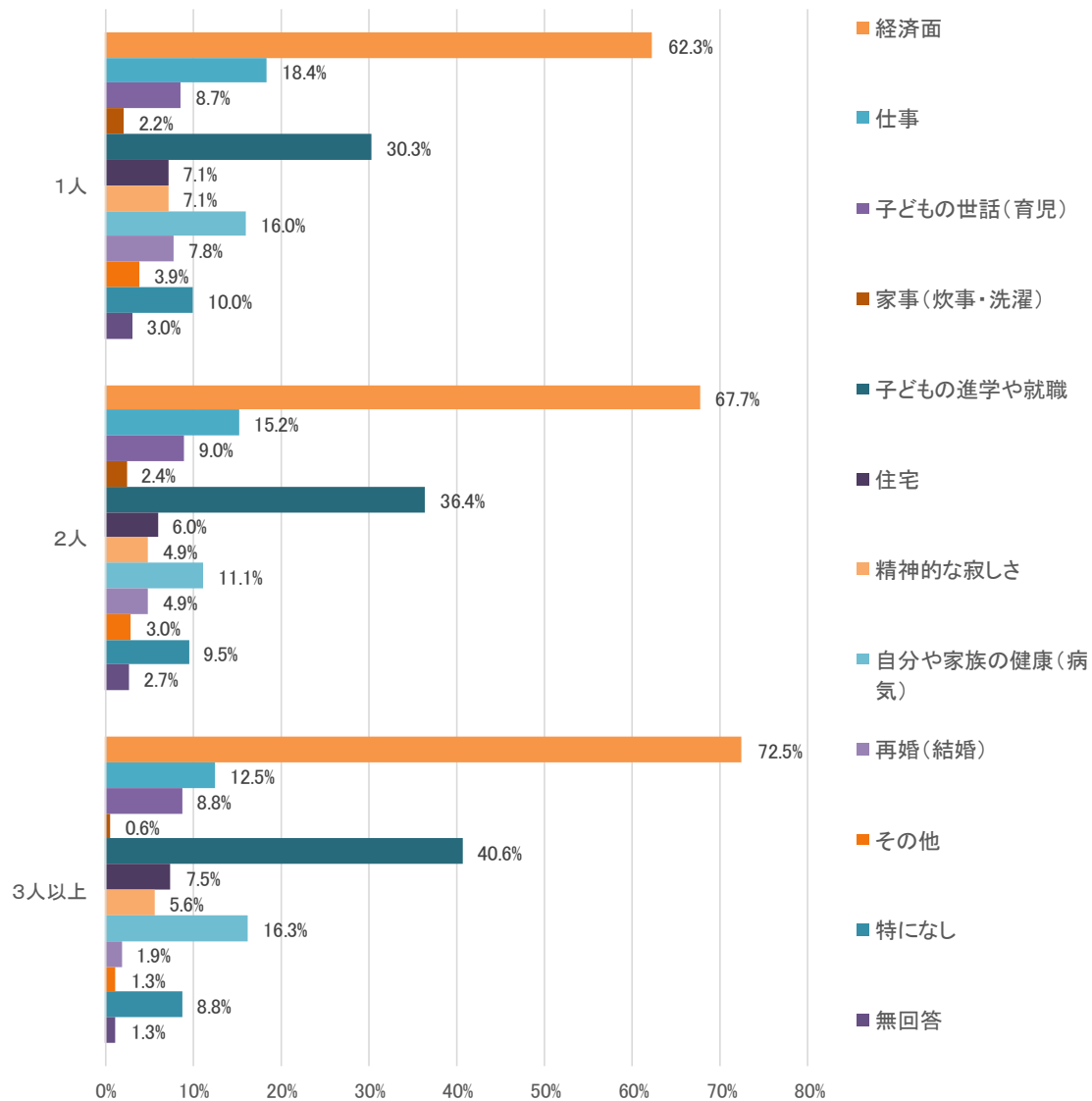

問1(3)子どもの人数 - 問6(3)公的制度や相談機関の認知度 ※無回答者省略

	児童扶養手当制度		母子・父子・寡婦福祉資金貸付制度		福祉医療費助成制度		自立支援教育訓練給付金制度	
	知っていた	知らなかった	知っていた	知らなかった	知っていた	知らなかった	知っていた	知らなかった
1人	95.9%	1.9%	56.7%	40.3%	79.7%	18.2%	42.4%	54.8%
2人	97.0%	1.6%	67.9%	29.9%	86.1%	12.2%	48.9%	48.6%
3人以上	96.3%	2.5%	67.5%	30.0%	87.5%	11.3%	48.8%	48.1%
	高等職業訓練促進給付金制度		高等職業訓練促進資金貸付金制度		日常生活支援制度(家庭生活支援員派遣制度)		ひとり親家庭法律相談	
1人	32.0%	65.4%	25.5%	70.6%	16.5%	80.5%	34.4%	62.1%
2人	36.7%	60.9%	30.7%	66.6%	18.2%	78.5%	39.9%	57.6%
3人以上	34.4%	62.5%	30.0%	65.6%	20.6%	74.4%	49.4%	47.5%
	母子生活支援施設		福祉事務所		児童相談所		母子・父子福祉センター	
1人	33.1%	63.9%	51.1%	45.5%	85.3%	11.9%	24.2%	71.9%
2人	33.4%	64.4%	49.2%	49.2%	81.3%	17.1%	31.3%	66.0%
3人以上	33.1%	61.9%	61.3%	35.0%	90.6%	6.3%	31.9%	63.1%
	母子家庭等就業・自立支援センター		民生・児童委員		母子・父子自立支援員		保健所	
1人	32.3%	64.7%	66.0%	31.4%	20.6%	75.8%	83.5%	13.6%
2人	40.5%	57.3%	75.3%	23.4%	29.1%	68.2%	79.1%	19.3%
3人以上	37.5%	58.1%	78.8%	18.8%	25.6%	70.6%	83.8%	11.3%
	ハローワーク(公共職業安定所)		女性相談センター		配偶者暴力相談支援センター		生活困窮者自立相談支援窓口	
1人	94.4%	2.6%	48.9%	48.3%	39.0%	57.6%	26.8%	70.1%
2人	92.9%	5.4%	51.6%	45.9%	41.6%	56.0%	22.3%	75.0%
3人以上	93.8%	3.8%	52.5%	43.1%	45.0%	51.3%	26.3%	70.0%

※無回答者省略のため割合合計が100%にならない

問1(3)子どもの人数 - 問6(3)公的制度や相談機関利用者の満足度及び利用しない方の今後

	児童扶養手当制度				母子・父子・寡婦福祉資金貸付制度			
	利用している		利用していない		利用している		利用していない	
	満足	満足でない	満足	満足でない	満足	満足でない	今後利用	利用しない
1人	48.7%	31.6%	7.1%	4.1%	7.1%	4.1%	30.5%	43.7%
2人	53.0%	32.6%	3.0%	4.3%	13.9%	5.7%	31.5%	38.0%
3人以上	47.5%	31.9%	4.4%	7.5%	13.8%	6.9%	29.4%	36.3%
	福祉医療費助成制度				自立支援教育訓練給付金制度			
1人	49.6%	9.1%	13.4%	15.4%	3.7%	1.7%	25.3%	51.3%
2人	60.6%	10.6%	10.1%	10.3%	5.2%	3.3%	26.1%	54.3%
3人以上	52.5%	14.4%	12.5%	11.9%	1.3%	1.9%	26.9%	50.6%
	高等職業訓練促進給付金制度				高等職業訓練促進資金貸付金制度			
1人	3.9%	0.6%	22.7%	55.0%	0.6%	0.2%	20.8%	59.7%
2人	3.8%	2.4%	27.2%	54.9%	1.4%	2.4%	23.6%	60.1%
3人以上	1.9%	0.0%	25.6%	52.5%	1.3%	0.0%	22.5%	56.9%
	日常生活支援制度(家庭生活支援員派遣制度)				ひとり親家庭法律相談			
1人	0.4%	0.4%	20.8%	60.0%	2.6%	0.9%	27.1%	51.9%
2人	1.1%	1.9%	20.1%	63.9%	3.0%	3.5%	28.0%	55.4%
3人以上	1.3%	0.0%	16.9%	60.6%	4.4%	3.1%	28.1%	48.8%
	母子生活支援施設				福祉事務所			
1人	1.3%	0.0%	16.2%	64.3%	4.3%	2.6%	15.6%	59.3%
2人	3.0%	2.2%	18.2%	66.3%	7.1%	3.5%	17.4%	60.1%
3人以上	3.1%	1.9%	13.1%	62.5%	5.0%	3.1%	12.5%	60.6%
	児童相談所				母子・父子福祉センター			
1人	4.8%	3.0%	12.3%	63.2%	1.9%	0.4%	15.8%	61.7%
2人	8.7%	5.2%	12.5%	63.3%	3.3%	2.7%	17.7%	64.7%
3人以上	6.9%	3.8%	10.0%	64.4%	1.9%	1.3%	13.1%	63.1%
	母子家庭等就業・自立支援センター				民生・児童委員			
1人	2.2%	0.6%	18.2%	60.2%	6.1%	1.5%	12.6%	63.6%
2人	1.6%	3.0%	22.3%	61.7%	11.4%	4.6%	12.2%	60.3%
3人以上	1.3%	0.6%	15.6%	63.1%	7.5%	3.1%	13.8%	57.5%
	母子・父子自立支援員				保健所			
1人	1.9%	0.6%	12.1%	67.1%	9.1%	2.4%	13.4%	57.1%
2人	4.3%	3.0%	13.6%	67.4%	7.1%	3.8%	15.8%	62.0%
3人以上	4.4%	1.3%	10.0%	63.8%	7.5%	3.1%	13.8%	56.3%
	ハローワーク(公共職業安定所)				女性相談センター			
1人	25.3%	9.3%	24.5%	25.5%	5.8%	2.4%	16.5%	57.8%
2人	25.0%	9.0%	26.9%	29.3%	7.3%	4.3%	19.3%	59.5%
3人以上	23.1%	8.8%	22.5%	30.0%	9.4%	1.9%	21.3%	51.9%
	配偶者暴力相談支援センター				生活困窮者自立相談支援窓口 (市町村社会福祉協議会等)			
1人	1.9%	0.6%	5.8%	72.7%	1.1%	1.9%	12.6%	64.9%
2人	4.1%	2.4%	7.1%	76.1%	1.4%	2.7%	16.8%	68.8%
3人以上	2.5%	1.3%	4.4%	75.6%	1.3%	3.1%	13.8%	64.4%

※無回答者省略のため割合合計が100%にならない

問1(3)子どもの人数 - 問6(4)世帯に対する望む公的援助

	仕事や病気などのとき、家事や育児等の支援員派遣制度	自分の病気等の場合の食事の宅配制度	仕事や病気などのとき、子どもを一時預かってくれる制度	悩みや生活などの相談、子どもの育児や進学等の相談制度
1人	11.3%	9.3%	15.8%	11.0%
2人	11.1%	6.8%	15.5%	9.2%
3人以上	10.0%	10.6%	13.8%	11.9%
	仕事のための技能・資格等 を取得するための講習会や 助成制度	就職・転職に関する就業相談 制度	職業あっせん・求人情報の提 供	医療費の自己負担分を公費で 補助する制度
1人	13.4%	6.1%	6.3%	42.9%
2人	15.5%	6.3%	9.0%	41.8%
3人以上	14.4%	5.0%	6.9%	43.1%
	子どもの就学費用の助成制 度	生活一般に関する 福祉貸付金制度 (母子・寡婦福祉資金など)	児童扶養手当制度	養育費の取得などに関する法 律相談
1人	39.4%	6.9%	47.2%	4.3%
2人	53.8%	6.8%	50.5%	3.5%
3人以上	48.1%	11.9%	56.3%	6.3%
	保育所での延長保育、 一時保育、病児・病後児保 育等	放課後児童クラブ(学童保育)	公営住宅への優先入居	母子生活支援施設
1人	10.8%	18.4%	12.6%	4.8%
2人	5.7%	9.5%	16.3%	1.9%
3人以上	5.6%	12.5%	10.6%	1.3%
	その他			
1人	3.9%			
2人	2.7%			
3人以上	3.1%			

問1(3) 子どもの世代別 - 問6(1) 現在お困りのこと【複数回答】

回答者数(n): 小学校就学前(n = 208), 小学生(n = 401), 中学生(n = 283), 高校生(n = 304), 各種学生(n = 139)

	小学校 就学前	小学生	中学生	高校生	各種学生
	構成比	構成比	構成比	構成比	構成比
経済面	56.7%	64.3%	67.1%	71.4%	77.7%
仕事	20.2%	17.2%	11.0%	12.8%	12.9%
子どもの世話(育児)	19.7%	13.5%	4.2%	2.3%	2.9%
家事(炊事・洗濯)	3.4%	2.2%	1.4%	1.6%	0.7%
子どもの進学や就職	19.2%	27.9%	51.6%	44.7%	33.1%
住宅	8.7%	8.0%	3.2%	5.6%	6.5%
精神的な寂しさ	3.8%	7.2%	6.4%	4.6%	6.5%
自分や家族の健康(病気)	13.0%	13.7%	11.7%	14.8%	15.8%
再婚(結婚)	11.5%	4.2%	6.0%	2.6%	2.2%
その他	4.8%	2.5%	2.8%	2.6%	2.2%
特になし	11.5%	12.7%	10.2%	5.9%	7.9%
無回答	3.4%	2.7%	1.8%	2.6%	1.4%

※各種学生には高専や短大、専門、大学生をまとめている

問1(3) 子どもの世代別 - 問7(3) 子どもについて不安に思っていること【複数回答】

	小学校 就学前	小学生	中学生	高校生	各種学生
	構成比	構成比	構成比	構成比	構成比
病気や健康	37.0%	22.4%	15.9%	17.8%	19.4%
性格	21.2%	16.7%	6.4%	4.9%	2.9%
しつけ	35.6%	22.9%	9.9%	5.6%	4.3%
友人関係	13.0%	17.7%	8.1%	6.3%	3.6%
異性関係	0.5%	0.7%	1.1%	2.0%	0.7%
勉強や成績	13.5%	28.2%	43.5%	20.4%	18.7%
進学	26.9%	41.9%	68.2%	59.2%	46.0%
就職	0.5%	3.7%	10.2%	34.9%	45.3%
結婚	0.5%	1.0%	1.1%	4.3%	8.6%
非行化	5.8%	4.2%	3.5%	0.0%	1.4%
その他	2.4%	3.5%	2.5%	4.9%	5.0%
特になし	13.5%	9.2%	6.4%	5.9%	7.2%
無回答	1.9%	2.7%	1.4%	5.9%	5.8%

問1(3) 子どもの世代別 - 問7(4) 子どもと「朝食」を一緒に食べているか

	小学生	中学生	高校生
	構成比	構成比	構成比
家族と一緒に食べる	71.8%	68.9%	59.2%
子どもたちだけで食べる	16.2%	14.8%	12.8%
ひとりで食べる	7.2%	12.7%	16.8%
食べない	0.7%	1.4%	8.6%
無回答	4.0%	2.1%	2.6%

問4(1) 仕事の就労形態 - 問6(1) 現在お困りのこと【複数回答】

回答者数(n): 自営業主(n = 47), 常用雇用者(n = 594), 臨時雇用者等(n = 282), 派遣社員(n = 20), 無回答(n = 6)

	自営業主	常用雇用者	臨時雇用者、 日雇用者、 パートタイマー	派遣社員	内職	無回答
	構成比	構成比	構成比	構成比	構成比	構成比
経済面	68.1%	63.0%	69.9%	80.0%	0.0%	33.3%
仕事	19.1%	13.1%	19.9%	15.0%	0.0%	16.7%
子どもの世話(育児)	2.1%	8.2%	9.9%	15.0%	0.0%	16.7%
家事(炊事・洗濯)	2.1%	2.0%	2.1%	0.0%	0.0%	16.7%
子どもの進学や就職	31.9%	39.6%	28.0%	20.0%	50.0%	0.0%
住宅	4.3%	6.4%	7.4%	20.0%	0.0%	0.0%
精神的な寂しさ	4.3%	6.7%	6.7%	5.0%	0.0%	0.0%
自分や家族の健康(病気)	12.8%	12.3%	14.2%	5.0%	50.0%	50.0%
再婚(結婚)	4.3%	5.2%	7.8%	5.0%	0.0%	0.0%
その他	4.3%	2.9%	3.2%	0.0%	0.0%	16.7%
特になし	10.6%	10.8%	7.8%	10.0%	50.0%	16.7%
無回答	4.3%	2.7%	2.8%	0.0%	0.0%	0.0%

問4(5) 転職希望 - 問6(1) 現在お困りのこと(経済面)【複数回答】

悩み経済面		
	回答者数	構成比
現在の仕事を続けたい	437	58.5%
仕事を变えたい	226	30.3%
仕事をやめたい	10	1.3%
無回答	74	9.9%
有効回答者数	747	100.0%

悩み経済面以外		
	回答者数	構成比
現在の仕事を続けたい	174	65.7%
仕事を变えたい	62	23.4%
仕事をやめたい	8	3.0%
無回答	21	7.9%
有効回答者数	265	100.0%

お困りのこと「経済面」

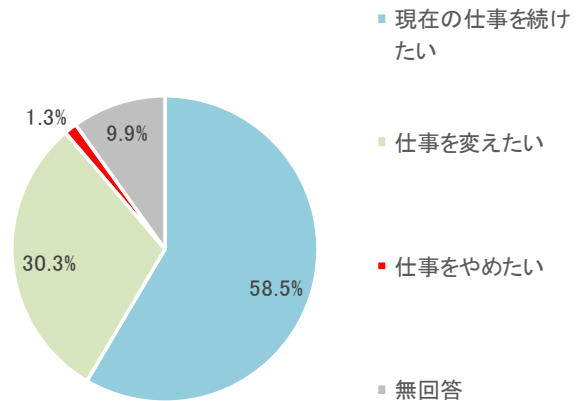

お困りのこと「経済面以外」

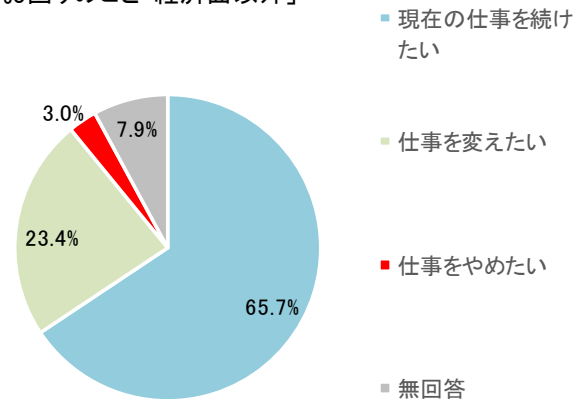

問3(2)世帯のH29年の年間総収入 - 問7(5)家庭で子ども用に持っているもの

小学生から高校生の子どもの持つ回答者数(n):100万円未満(n = 58),100万円以上300万円未満(n = 485),300万円以上500万円以下(n = 163),500万円以上(n = 61),無回答(n = 32)

	本				文房具				子供部屋				勉強机			
	持っている	持っていない		無回答	持っている	持っていない		無回答	持っている	持っていない		無回答	持っている	持っていない		無回答
		必要だと 思わない	経済的に できない			必要だと 思わない	経済的に できない			必要だと 思わない	経済的に できない			必要だと 思わない	経済的に できない	
100万円未満	82.8%	6.9%	5.2%	5.2%	91.4%	0.0%	3.4%	5.2%	50.0%	8.6%	36.2%	5.2%	56.9%	19.0%	20.7%	3.4%
100万円以上300万円未満	90.3%	2.7%	4.5%	2.5%	96.9%	0.2%	1.0%	1.9%	70.5%	8.5%	18.8%	2.3%	69.3%	14.2%	13.0%	3.5%
300万円以上500万円未満	92.6%	3.1%	2.5%	1.8%	99.4%	0.0%	0.0%	0.6%	81.6%	6.1%	11.0%	1.2%	78.5%	9.8%	8.6%	3.1%
500万円以上	96.7%	3.3%	0.0%	0.0%	100.0%	0.0%	0.0%	0.0%	86.9%	3.3%	9.8%	0.0%	90.2%	6.6%	3.3%	0.0%
無回答	78.1%	0.0%	6.3%	15.6%	81.3%	0.0%	3.1%	15.6%	62.5%	12.5%	12.5%	12.5%	68.8%	6.3%	15.6%	9.4%

	スポーツ用品				ゲーム機				PC				スマホ			
	持っている	持っていない		無回答	持っている	持っていない		無回答	持っている	持っていない		無回答	持っている	持っていない		無回答
		必要だと 思わない	経済的に できない			必要だと 思わない	経済的に できない			必要だと 思わない	経済的に できない			必要だと 思わない	経済的に できない	
100万円未満	56.9%	17.2%	19.0%	6.9%	62.1%	15.5%	15.5%	6.9%	44.8%	17.2%	31.0%	6.9%	48.3%	22.4%	25.9%	3.4%
100万円以上300万円未満	68.2%	17.9%	10.1%	3.7%	66.0%	20.2%	10.3%	3.5%	40.8%	28.7%	27.6%	2.9%	57.9%	23.1%	16.3%	2.7%
300万円以上500万円未満	81.0%	12.9%	4.9%	1.2%	74.8%	18.4%	6.1%	0.6%	50.3%	33.1%	15.3%	1.2%	71.8%	20.9%	6.1%	1.2%
500万円以上	85.2%	13.1%	1.6%	0.0%	67.2%	29.5%	3.3%	0.0%	45.9%	52.5%	1.6%	0.0%	68.9%	31.1%	0.0%	0.0%
無回答	68.8%	9.4%	9.4%	12.5%	65.6%	21.9%	3.1%	9.4%	34.4%	34.4%	15.6%	15.6%	46.9%	31.3%	9.4%	12.5%

問3(2)世帯のH29年の年間総収入 - 問7(6)家庭で子どもにしていること

	おごづかい				医者・歯医者				誕生日のお祝い				家族旅行			
	している	していない		無回答	している	していない		無回答	している	していない		無回答	している	していない		無回答
		必要だと 思わない	経済的に できない			必要だと 思わない	経済的に できない			必要だと 思わない	経済的に できない			必要だと 思わない	経済的に できない	
100万円未満	25.9%	36.2%	29.3%	8.6%	82.8%	1.7%	10.3%	5.2%	81.0%	3.4%	12.1%	3.4%	24.1%	5.2%	62.1%	8.6%
100万円以上300万円未満	33.0%	34.4%	29.5%	3.1%	90.9%	2.5%	3.9%	2.7%	91.1%	0.8%	6.2%	1.9%	36.9%	2.7%	57.1%	3.3%
300万円以上500万円未満	42.3%	36.2%	19.6%	1.8%	93.3%	0.6%	4.3%	1.8%	92.6%	1.8%	4.3%	1.2%	54.0%	1.2%	42.3%	2.5%
500万円以上	41.0%	55.7%	3.3%	0.0%	100.0%	0.0%	0.0%	0.0%	96.7%	1.6%	1.6%	0.0%	72.1%	3.3%	24.6%	0.0%
無回答	28.1%	40.6%	21.9%	9.4%	81.3%	6.3%	6.3%	6.3%	87.5%	0.0%	3.1%	9.4%	31.3%	6.3%	53.1%	9.4%

	文化的な体験				野外体験				家族での外食				クリスマスプレゼント			
	している	していない		無回答	している	していない		無回答	している	していない		無回答	している	していない		無回答
		必要だと 思わない	経済的に できない			必要だと 思わない	経済的に できない			必要だと 思わない	経済的に できない			必要だと 思わない	経済的に できない	
100万円未満	53.4%	6.9%	29.3%	10.3%	50.0%	5.2%	36.2%	8.6%	77.6%	0.0%	17.2%	5.2%	74.1%	1.7%	19.0%	5.2%
100万円以上300万円未満	66.6%	7.0%	22.5%	3.9%	56.9%	7.6%	31.5%	3.9%	85.4%	1.2%	10.3%	3.1%	86.2%	1.6%	9.9%	2.3%
300万円以上500万円未満	76.7%	2.5%	19.0%	1.8%	59.5%	6.1%	31.3%	3.1%	91.4%	0.0%	8.0%	0.6%	87.7%	1.8%	9.8%	0.6%
500万円以上	85.2%	8.2%	6.6%	0.0%	78.7%	4.9%	16.4%	0.0%	95.1%	1.6%	3.3%	0.0%	95.1%	3.3%	1.6%	0.0%
無回答	56.3%	9.4%	21.9%	12.5%	53.1%	3.1%	31.3%	12.5%	78.1%	0.0%	12.5%	9.4%	87.5%	3.1%	3.1%	6.3%

	学校の宿泊行事				子供の学校行事などへの参加				習い事			
	している	していない		無回答	している	していない		無回答	している	していない		無回答
		必要だと 思わない	経済的に できない			必要だと 思わない	経済的に できない			必要だと 思わない	経済的に できない	
100万円未満	75.9%	3.4%	8.6%	12.1%	75.9%	5.2%	13.8%	5.2%	39.7%	12.1%	41.4%	6.9%
100万円以上300万円未満	90.1%	1.0%	2.3%	6.6%	88.2%	2.3%	6.6%	2.9%	53.8%	6.8%	35.7%	3.7%
300万円以上500万円未満	95.7%	1.2%	0.6%	2.5%	93.3%	2.5%	3.1%	1.2%	68.7%	7.4%	20.9%	3.1%
500万円以上	91.8%	1.6%	1.6%	4.9%	93.4%	3.3%	0.0%	3.3%	83.6%	6.6%	8.2%	1.6%
無回答	84.4%	0.0%	3.1%	12.5%	68.8%	12.5%	9.4%	9.4%	46.9%	12.5%	31.3%	9.4%

問3(2)世帯のH29年の年間総収入 - 問7(7)子どもの進学希望

小学生の子どもを持つ回答者数(n): 100万円未満(n = 37), 100万円以上300万円未満(n = 257), 300万円以上500万円未満(n = 69), 500万円以上(n = 28), 無回答(n = 20)

小学生	中学校卒業	高校卒業	専修・各種学校卒業	短大・高専卒業	大学卒業	大学院卒業	わからない	無回答
100万円未満	0.0%	32.4%	13.5%	10.8%	18.9%	0.0%	8.1%	16.2%
100万円以上300万円未満	0.4%	25.7%	17.1%	8.9%	27.2%	0.8%	13.2%	6.6%
300万円以上500万円未満	0.0%	18.8%	8.7%	8.7%	44.9%	0.0%	15.9%	2.9%
500万円以上	0.0%	3.6%	14.3%	17.9%	53.6%	3.6%	3.6%	3.6%
無回答	0.0%	25.0%	10.0%	5.0%	30.0%	0.0%	10.0%	20.0%

中学生の子どもを持つ回答者数(n): 100万円未満(n = 14), 100万円以上300万円未満(n = 176), 300万円以上500万円未満(n = 63), 500万円以上(n = 25), 無回答(n = 14)

中学生	中学校卒業	高校卒業	専修・各種学校卒業	短大・高専卒業	大学卒業	大学院卒業	わからない	無回答
100万円未満	0.0%	21.4%	28.6%	21.4%	21.4%	0.0%	0.0%	7.1%
100万円以上300万円未満	0.6%	30.1%	13.6%	8.5%	29.0%	0.6%	8.5%	9.1%
300万円以上500万円未満	0.0%	23.8%	22.2%	3.2%	38.1%	1.6%	7.9%	3.2%
500万円以上	4.0%	8.0%	8.0%	8.0%	56.0%	0.0%	8.0%	8.0%
無回答	0.0%	21.4%	7.1%	7.1%	7.1%	7.1%	14.3%	35.7%

高校生の子どもを持つ回答者数(n): 100万円未満(n = 20), 100万円以上300万円未満(n = 176), 300万円以上500万円未満(n = 83), 500万円以上(n = 23), 無回答(n = 13)

高校生	中学校卒業	高校卒業	専修・各種学校卒業	短大・高専卒業	大学卒業	大学院卒業	わからない	無回答
100万円未満	0.0%	55.0%	10.0%	0.0%	15.0%	0.0%	0.0%	20.0%
100万円以上300万円未満	0.0%	29.5%	25.0%	8.0%	27.3%	0.0%	2.8%	7.4%
300万円以上500万円未満	0.0%	19.3%	15.7%	2.4%	42.2%	4.8%	4.8%	10.8%
500万円以上	0.0%	4.3%	13.0%	13.0%	52.2%	4.3%	0.0%	13.0%
無回答	0.0%	23.1%	7.7%	0.0%	23.1%	0.0%	0.0%	46.2%



小学生

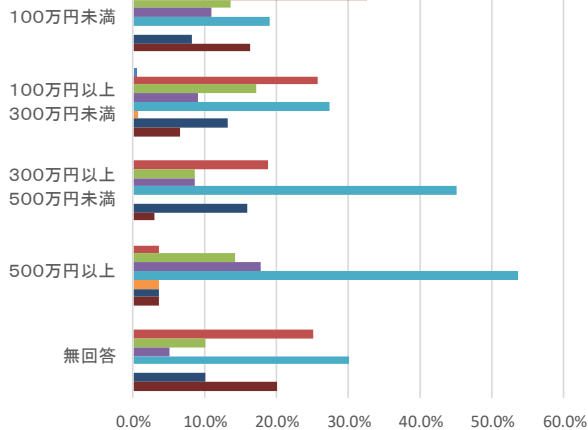

中学生

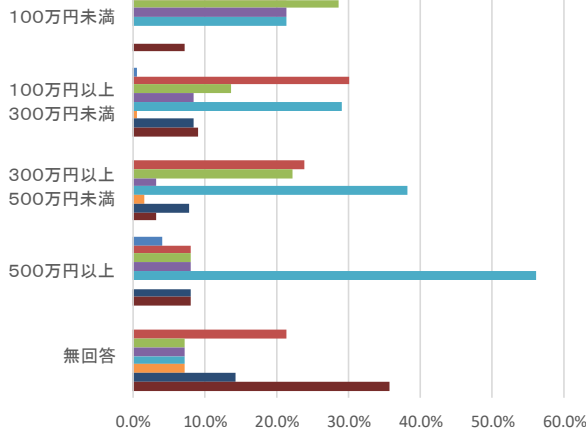

高校生

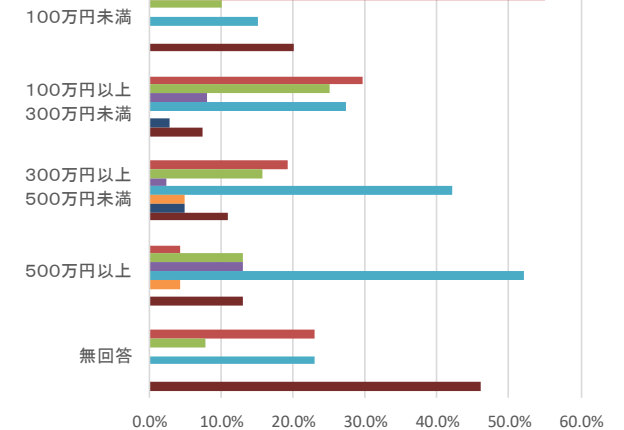

問3(2)世帯のH29年の年間総収入 - 問7(8)子どもの進学希望理由

小学生	子どもがそれを希望しているから	一般的な進路だと思うから	子どもの学力から考えた結果	学歴は重要だと思うから	できるだけ早く働いてもらいたいから	家庭に経済的な余裕がないから	その他	無回答
100万円未満	13.5%	21.6%	2.7%	18.9%	5.4%	13.5%	8.1%	16.2%
100万円以上300万円未満	14.8%	18.3%	7.8%	23.7%	2.3%	10.5%	15.2%	7.4%
300万円以上500万円未満	20.3%	17.4%	13.0%	29.0%	0.0%	4.3%	13.0%	2.9%
500万円以上	25.0%	25.0%	7.1%	21.4%	0.0%	10.7%	7.1%	3.6%
無回答	15.0%	30.0%	0.0%	5.0%	0.0%	10.0%	20.0%	20.0%

中学生	子どもがそれを希望しているから	一般的な進路だと思うから	子どもの学力から考えた結果	学歴は重要だと思うから	できるだけ早く働いてもらいたいから	家庭に経済的な余裕がないから	その他	無回答
100万円未満	28.6%	21.4%	7.1%	21.4%	7.1%	0.0%	7.1%	7.1%
100万円以上300万円未満	30.7%	9.1%	14.2%	17.0%	2.3%	11.4%	7.4%	8.0%
300万円以上500万円未満	38.1%	14.3%	14.3%	17.5%	0.0%	1.6%	11.1%	3.2%
500万円以上	44.0%	4.0%	12.0%	20.0%	0.0%	0.0%	16.0%	4.0%
無回答	28.6%	0.0%	28.6%	0.0%	0.0%	7.1%	0.0%	35.7%

高校生	子どもがそれを希望しているから	一般的な進路だと思うから	子どもの学力から考えた結果	学歴は重要だと思うから	できるだけ早く働いてもらいたいから	家庭に経済的な余裕がないから	その他	無回答
100万円未満	35.0%	5.0%	5.0%	10.0%	10.0%	10.0%	0.0%	25.0%
100万円以上300万円未満	53.4%	7.4%	8.5%	8.5%	0.0%	13.1%	3.4%	5.7%
300万円以上500万円未満	53.0%	2.4%	15.7%	8.4%	0.0%	7.2%	3.6%	9.6%
500万円以上	69.6%	4.3%	13.0%	13.0%	0.0%	0.0%	0.0%	0.0%
無回答	30.8%	7.7%	15.4%	0.0%	0.0%	7.7%	0.0%	38.5%

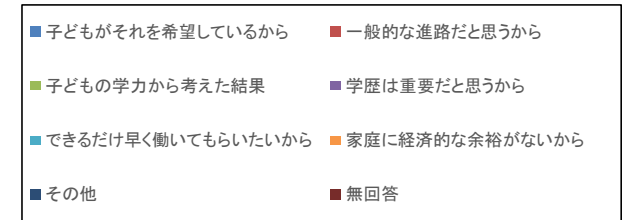

小学生

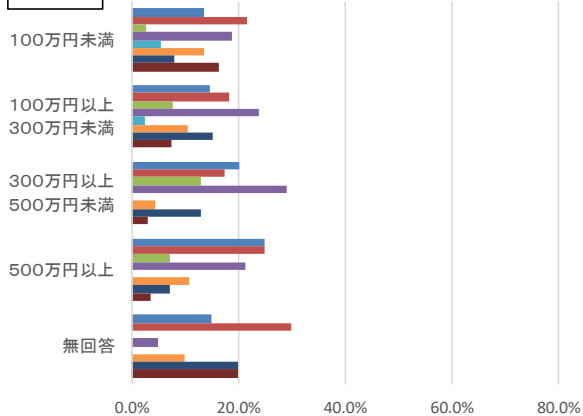

中学生

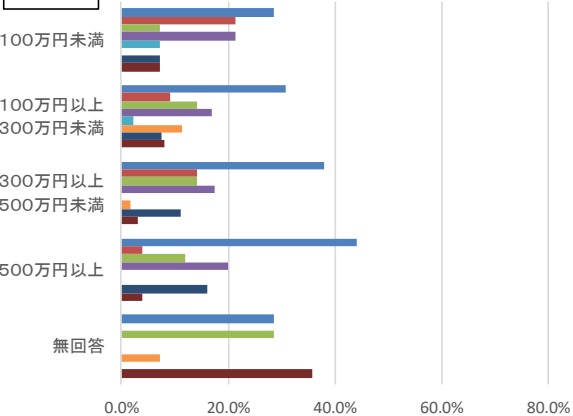

高校生

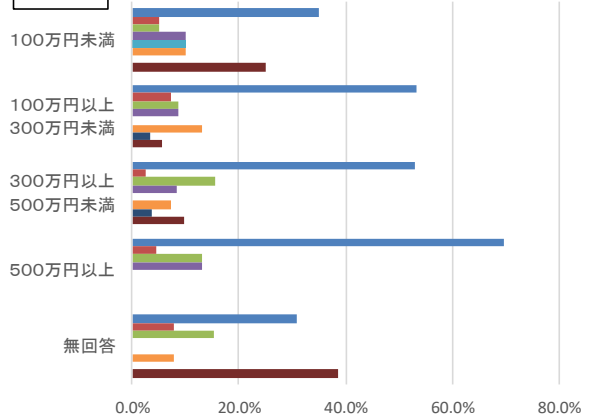

問3(2)世帯のH29年の年間総収入 - 問7(9)教育にかかる経費で負担が大きいもの

小学生	授業料や諸会費	学用品(入学準備品を含む)	学校給食費	修学旅行費	クラブ活動費	学校以外の教育費(塾代・家庭教師等)	その他	負担が大きいと感じているものはない	無回答
100万円未満	8.1%	37.8%	5.4%	13.5%	2.7%	45.9%	5.4%	2.7%	18.9%
100万円以上300万円未満	5.1%	34.2%	3.1%	10.9%	8.9%	38.9%	9.3%	20.6%	5.1%
300万円以上500万円未満	4.3%	21.7%	11.6%	2.9%	8.7%	43.5%	10.1%	23.2%	5.8%
500万円以上	10.7%	14.3%	10.7%	0.0%	14.3%	50.0%	3.6%	25.0%	7.1%
無回答	5.0%	45.0%	0.0%	10.0%	5.0%	30.0%	10.0%	5.0%	25.0%

中学生	授業料や諸会費	学用品(入学準備品を含む)	学校給食費	修学旅行費	クラブ活動費	学校以外の教育費(塾代・家庭教師等)	その他	負担が大きいと感じているものはない	無回答
100万円未満	0.0%	28.6%	7.1%	21.4%	28.6%	42.9%	0.0%	7.1%	14.3%
100万円以上300万円未満	13.1%	22.2%	5.1%	14.2%	26.1%	39.2%	6.8%	13.1%	8.5%
300万円以上500万円未満	12.7%	28.6%	4.8%	17.5%	20.6%	33.3%	9.5%	12.7%	4.8%
500万円以上	16.0%	12.0%	8.0%	0.0%	8.0%	48.0%	4.0%	28.0%	8.0%
無回答	0.0%	14.3%	14.3%	14.3%	21.4%	21.4%	14.3%	7.1%	35.7%

高校生	授業料や諸会費	学用品(入学準備品を含む)	学校給食費	修学旅行費	クラブ活動費	学校以外の教育費(塾代・家庭教師等)	その他	負担が大きいと感じているものはない	無回答
100万円未満	25.0%	55.0%	5.0%	15.0%	10.0%	0.0%	5.0%	5.0%	30.0%
100万円以上300万円未満	37.5%	34.7%	0.6%	13.1%	22.2%	14.2%	14.2%	8.0%	10.2%
300万円以上500万円未満	37.3%	30.1%	0.0%	7.2%	24.1%	19.3%	12.0%	12.0%	8.4%
500万円以上	34.8%	17.4%	0.0%	0.0%	8.7%	26.1%	13.0%	26.1%	4.3%
無回答	15.4%	7.7%	7.7%	7.7%	7.7%	15.4%	0.0%	15.4%	46.2%

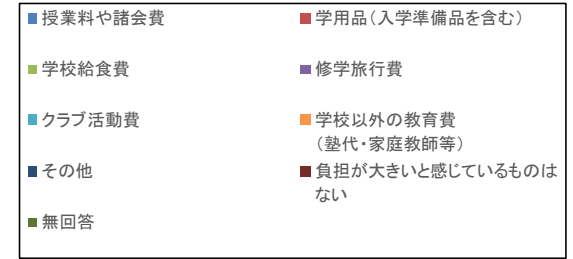

小学生

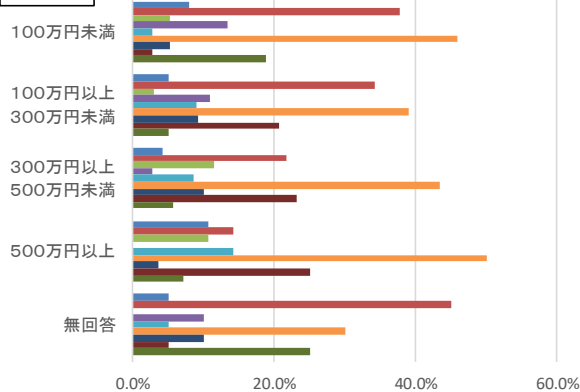

中学生

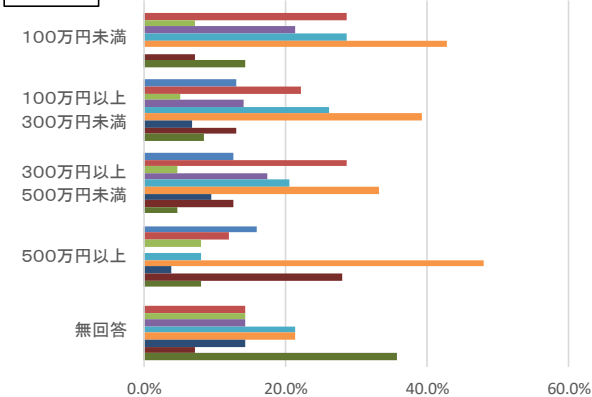

高校生

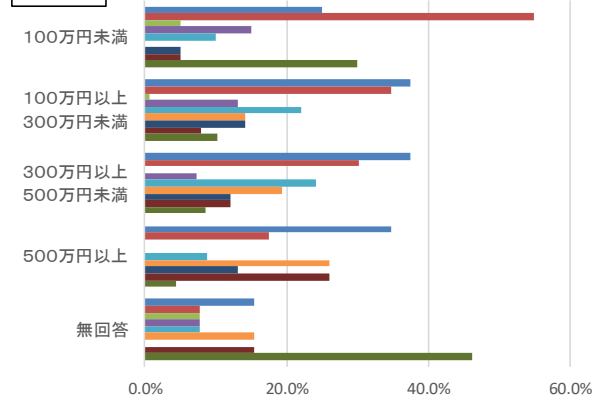

問3(2)世帯のH29年の年間総収入 - 問7(10)子どもの教育に関して不安なこと

小学生	勉強する習慣が身につけていない	勉強を見てあげることができない	塾などに通わせてあげたいが経済的余裕がない	同学年の子どもに比べて学力が低い	その他	特にない	無回答
100万円未満	5.4%	21.6%	27.0%	5.4%	8.1%	21.6%	10.8%
100万円以上300万円未満	9.3%	19.5%	31.5%	7.8%	3.9%	21.0%	7.0%
300万円以上500万円未満	7.2%	31.9%	15.9%	4.3%	8.7%	26.1%	5.8%
500万円以上	7.1%	32.1%	3.6%	7.1%	10.7%	35.7%	3.6%
無回答	10.0%	15.0%	10.0%	10.0%	10.0%	10.0%	35.0%

中学生	勉強する習慣が身につけていない	勉強を見てあげることができない	塾などに通わせてあげたいが経済的余裕がない	同学年の子どもに比べて学力が低い	その他	特にない	無回答
100万円未満	21.4%	21.4%	14.3%	21.4%	0.0%	14.3%	7.1%
100万円以上300万円未満	16.5%	8.5%	30.7%	18.2%	6.8%	9.7%	9.7%
300万円以上500万円未満	15.9%	22.2%	12.7%	11.1%	9.5%	14.3%	14.3%
500万円以上	28.0%	16.0%	8.0%	12.0%	8.0%	20.0%	8.0%
無回答	21.4%	7.1%	7.1%	21.4%	0.0%	7.1%	35.7%

高校生	勉強する習慣が身につけていない	勉強を見てあげることができない	塾などに通わせてあげたいが経済的余裕がない	同学年の子どもに比べて学力が低い	その他	特にない	無回答
100万円未満	5.0%	5.0%	10.0%	10.0%	15.0%	30.0%	25.0%
100万円以上300万円未満	19.9%	5.7%	26.1%	6.8%	3.4%	28.4%	9.7%
300万円以上500万円未満	14.5%	6.0%	21.7%	4.8%	13.3%	28.9%	10.8%
500万円以上	34.8%	0.0%	8.7%	4.3%	17.4%	30.4%	4.3%
無回答	7.7%	0.0%	7.7%	0.0%	0.0%	30.8%	53.8%

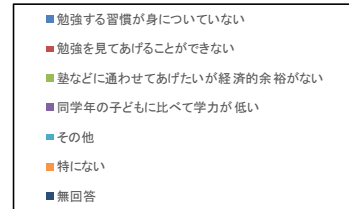

小学生

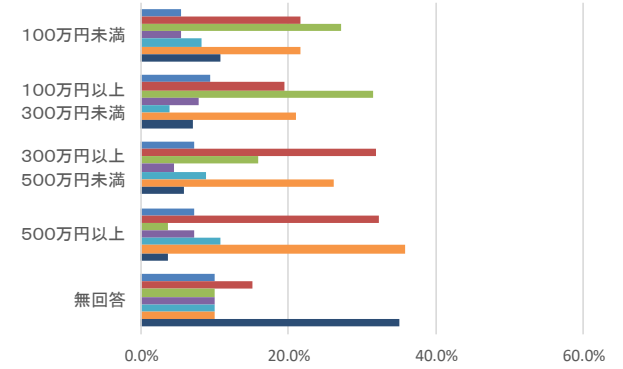

中学生

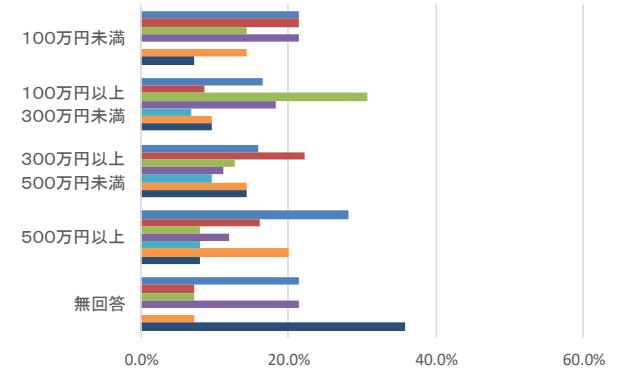

高校生

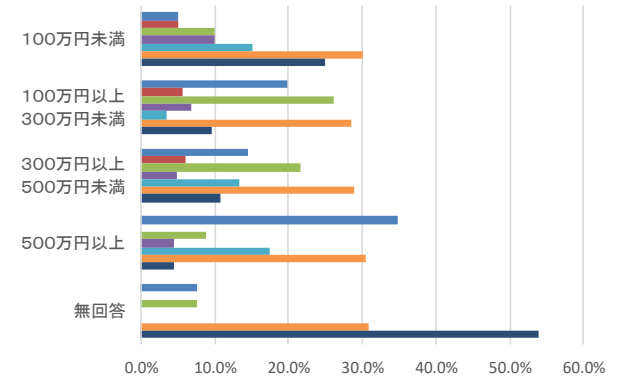

問3(2)世帯のH29年の年間総収入 - 問7(11)学校以外での学習について、塾等の利用状況

小学生	している	していない							
		必要性を感じていないから	子どもがやれたがらないから	経済的な余裕がないから	部活動等で時間がないから	家の近くに適切な塾がないから	送迎ができないから	その他	無回答
100万円未満	21.6%	5.4%	16.2%	32.4%	2.7%	0.0%	5.4%	2.7%	13.5%
100万円以上300万円未満	16.0%	15.6%	10.1%	39.3%	1.9%	3.9%	8.2%	1.6%	3.5%
300万円以上500万円未満	23.2%	10.1%	10.1%	20.3%	2.9%	7.2%	15.9%	4.3%	5.8%
500万円以上	32.1%	25.0%	7.1%	0.0%	3.6%	3.6%	21.4%	0.0%	7.1%
無回答	15.0%	15.0%	5.0%	25.0%	10.0%	0.0%	0.0%	0.0%	30.0%

中学生	している	していない							
		必要性を感じていないから	子どもがやれたがらないから	経済的な余裕がないから	部活動等で時間がないから	家の近くに適切な塾がないから	送迎ができないから	その他	無回答
100万円未満	35.7%	14.3%	14.3%	21.4%	0.0%	0.0%	0.0%	7.1%	7.1%
100万円以上300万円未満	31.8%	6.3%	10.8%	34.7%	4.0%	1.1%	2.3%	1.7%	7.4%
300万円以上500万円未満	38.1%	7.9%	15.9%	23.8%	1.6%	3.2%	3.2%	3.2%	3.2%
500万円以上	60.0%	0.0%	4.0%	8.0%	0.0%	8.0%	12.0%	0.0%	8.0%
無回答	21.4%	0.0%	21.4%	7.1%	0.0%	0.0%	7.1%	0.0%	42.9%

高校生	している	していない							
		必要性を感じていないから	子どもがやれたがらないから	経済的な余裕がないから	部活動等で時間がないから	家の近くに適切な塾がないから	送迎ができないから	その他	無回答
100万円未満	5.0%	10.0%	20.0%	40.0%	0.0%	0.0%	0.0%	5.0%	20.0%
100万円以上300万円未満	12.5%	15.9%	14.2%	36.4%	9.1%	1.1%	1.1%	2.3%	7.4%
300万円以上500万円未満	21.7%	21.7%	8.4%	24.1%	7.2%	3.6%	1.2%	1.2%	10.8%
500万円以上	34.8%	13.0%	17.4%	17.4%	0.0%	13.0%	0.0%	0.0%	4.3%
無回答	23.1%	7.7%	7.7%	23.1%	0.0%	0.0%	0.0%	0.0%	38.5%

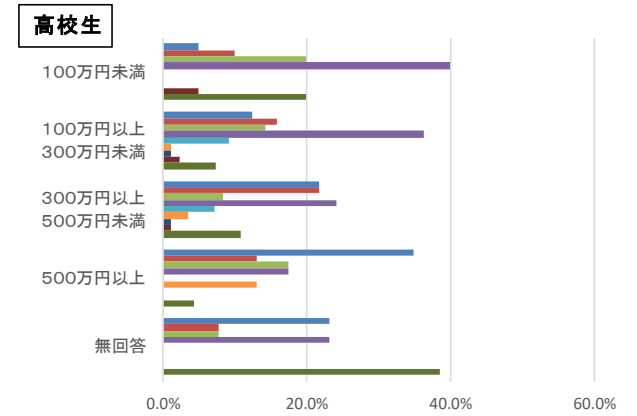
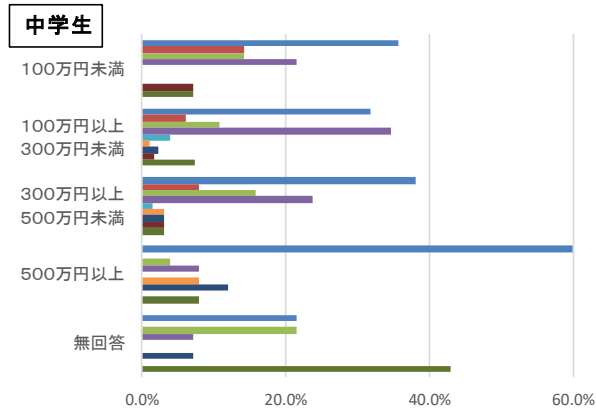
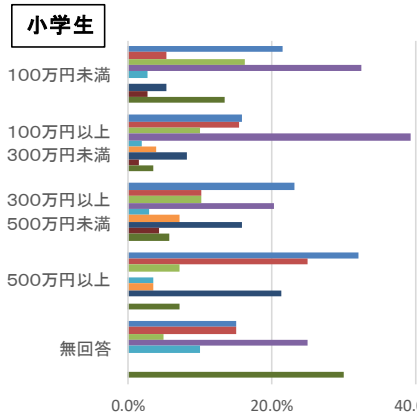
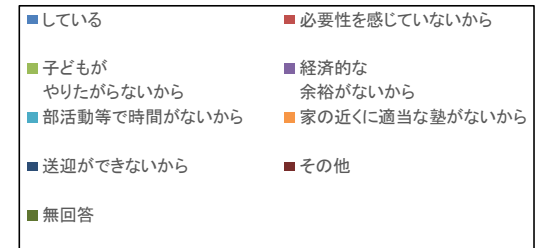

問3(2)世帯のH29年の年間総収入 - 問7(12)無料の学習塾について

小学生	参加させたい	参加させたくない	わからない	無回答
100万円未満	64.9%	5.4%	21.6%	8.1%
100万円以上300万円未満	73.9%	1.9%	21.4%	2.7%
300万円以上500万円未満	58.0%	0.0%	40.6%	1.4%
500万円以上	64.3%	3.6%	28.6%	3.6%
無回答	50.0%	0.0%	30.0%	20.0%

中学生	参加させたい	参加させたくない	わからない	無回答
100万円未満	64.3%	0.0%	28.6%	7.1%
100万円以上300万円未満	64.2%	3.4%	28.4%	4.0%
300万円以上500万円未満	54.0%	1.6%	42.9%	1.6%
500万円以上	56.0%	8.0%	28.0%	8.0%
無回答	50.0%	0.0%	14.3%	35.7%

高校生	参加させたい	参加させたくない	わからない	無回答
100万円未満	20.0%	10.0%	45.0%	25.0%
100万円以上300万円未満	44.3%	6.8%	43.2%	5.7%
300万円以上500万円未満	38.6%	3.6%	48.2%	9.6%
500万円以上	39.1%	13.0%	47.8%	0.0%
無回答	15.4%	7.7%	38.5%	38.5%

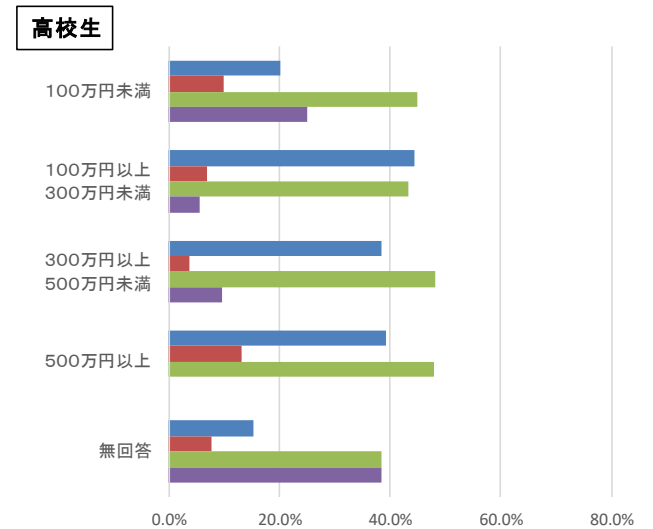
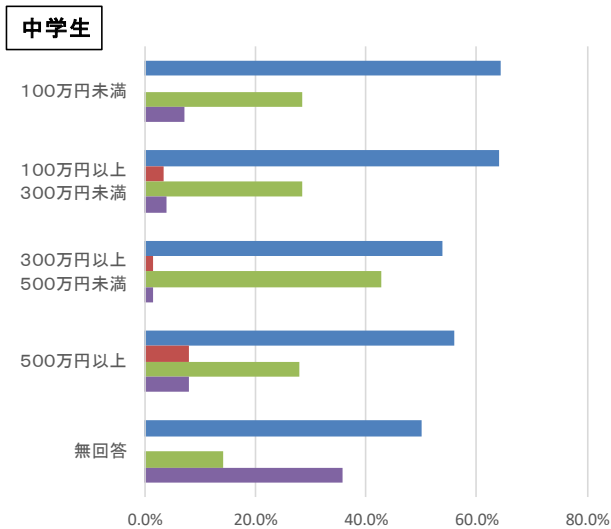
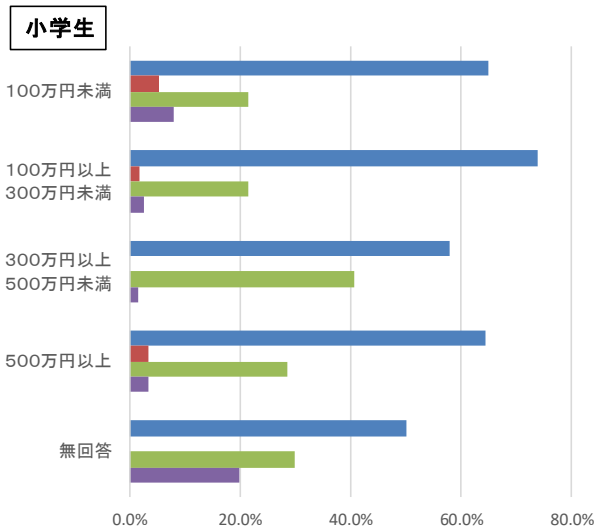

寡婦世帯集計表

問1. 世帯の状況

寡婦世帯回収状況

回収数	469
有効回答	464
無効回答	5

(無回答5)

(2) 年齢

	回答者数	構成比
40歳未満	6	1.3%
40歳～44歳	26	5.6%
45歳～49歳	59	12.7%
50歳～54歳	92	19.8%
55歳～59歳	118	25.4%
60歳以上	140	30.2%
無回答	23	5.0%
有効回答者数	464	100.0%

(2) 年齢

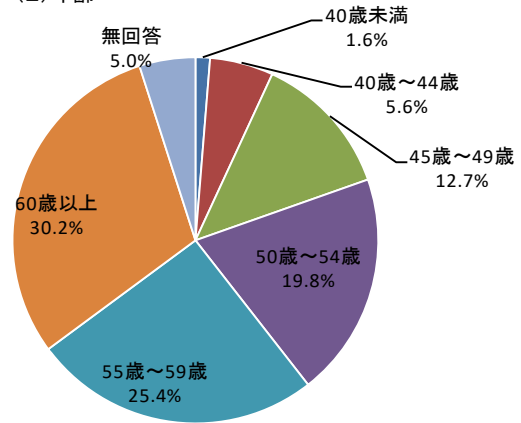

(5) 世帯構成

	回答者数	構成比
自分と子どものみ	141	30.4%
自分と子どもと他の同居人	64	13.8%
自分のみ	168	36.2%
その他	49	10.6%
無回答	42	9.1%
有効回答者数	464	100.0%

問2. 寡婦世帯になられた当時の状況

(1) 当時の年齢

	回答者数	構成比
20歳未満	4	0.9%
20歳～24歳	19	4.1%
25歳～29歳	57	12.3%
30歳～34歳	81	17.5%
35歳～39歳	78	16.8%
40歳～44歳	84	18.1%
45歳～49歳	61	13.1%
50歳～54歳	28	6.0%
55歳～59歳	24	5.2%
60歳以上	4	0.9%
無回答	24	5.2%
有効回答者数	464	100.0%

問2. (2) 寡婦世帯になられた原因

H30年度調査

H25年度調査

	H30年度調査		H25年度調査	
	回答者数	構成比	回答者数	構成比
夫の病死	55	11.9%	119	21.8%
夫の事故死	10	2.2%	22	4.0%
夫の家出・行方不明	2	0.4%	6	1.1%
離婚	374	80.6%	366	67.0%
未婚の母	8	1.7%	7	1.3%
その他	6	1.3%	11	2.0%
無回答	9	1.9%	15	2.7%
有効回答者数	464	100.0%	546	100.0%

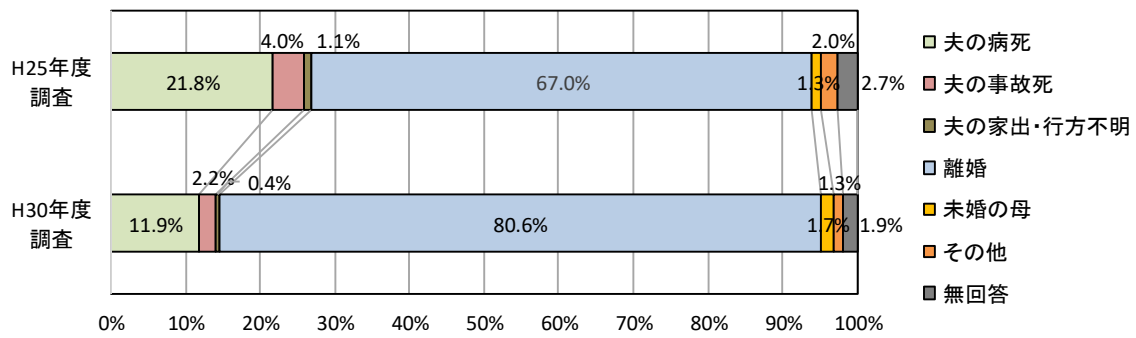

問3. 家計の状況

(1) 世帯の主な収入源

	回答者数	構成比
ひとり親の仕事による収入	356	76.7%
ひとり親以外の世帯員の仕事による収入	33	7.1%
財産収入(不動産売買、貸しアパート等)	2	0.4%
養育費・仕送り	0	0.0%
年金・手当	39	8.4%
生活保護費	7	1.5%
その他	14	3.0%
無回答	13	2.8%
有効回答者数	464	100.0%

(2) 年間収入

①世帯の年間総収入

	H30年度調査		H25年度調査	
	回答者数	構成比	回答者数	構成比
50万円未満	8	1.7%	15	2.7%
50万円以上100万円未満	24	5.2%	39	7.1%
100万円以上150万円未満	63	13.6%	84	15.4%
150万円以上200万円未満	69	14.9%	81	14.8%
200万円以上250万円未満	65	14.0%	84	15.4%
250万円以上300万円未満	58	12.5%	57	10.4%
300万円以上350万円未満	40	8.6%	39	7.1%
350万円以上400万円未満	25	5.4%	26	4.8%
400万円以上450万円未満	14	3.0%	21	3.8%
450万円以上500万円未満	15	3.2%	16	2.9%
500万円以上550万円未満	14	3.0%	11	2.0%
550万円以上600万円未満	14	3.0%	9	1.6%
600万円以上	34	7.3%	33	6.0%
無回答	21	4.5%	31	5.7%
有効回答者数	464	100.0%	546	100.0%

(2) - ①世帯の年間総収入

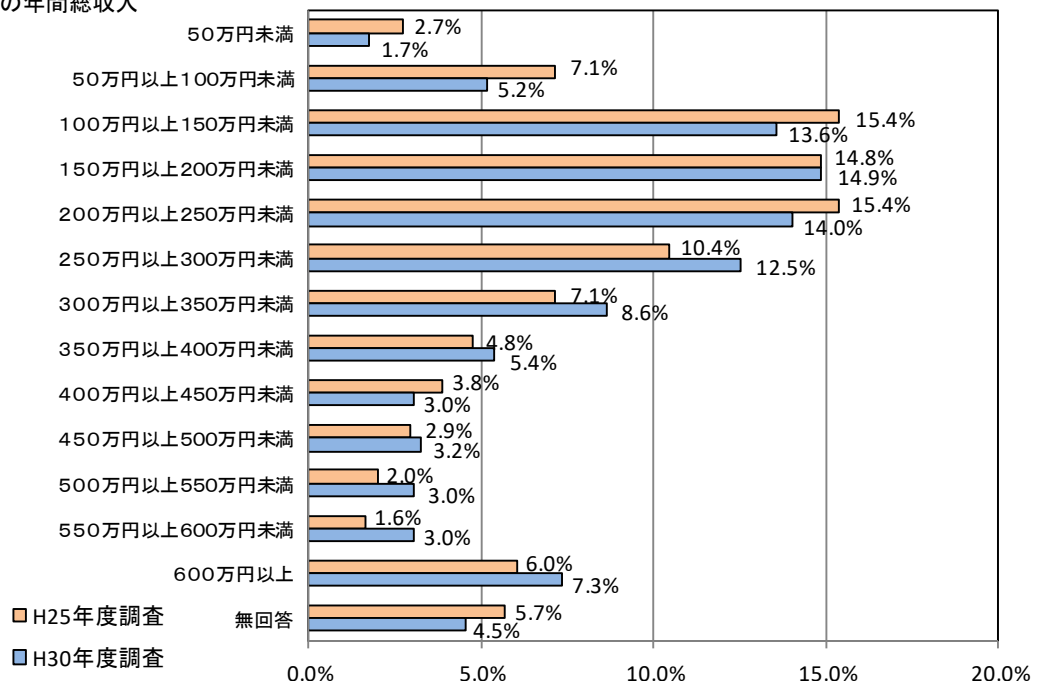

問3. (2)－②ひとり親本人の年間就労収入

	H30年度調査		H25年度調査	
	回答者数	構成比	回答者数	構成比
50万円未満	31	6.7%	43	7.9%
50万円以上100万円未満	37	8.0%	60	11.0%
100万円以上150万円未満	72	15.5%	101	18.5%
150万円以上200万円未満	79	17.0%	86	15.8%
200万円以上250万円未満	61	13.1%	69	12.6%
250万円以上300万円未満	52	11.2%	36	6.6%
300万円以上350万円未満	31	6.7%	24	4.4%
350万円以上400万円未満	15	3.2%	12	2.2%
400万円以上450万円未満	8	1.7%	12	2.2%
450万円以上500万円未満	7	1.5%	12	2.2%
500万円以上550万円未満	9	1.9%	5	0.9%
550万円以上600万円未満	7	1.5%	3	0.5%
600万円以上	16	3.4%	10	1.8%
無回答	39	8.4%	73	13.4%
有効回答者数	464	100.0%	546	100.0%

(2)－②ひとり親本人の年間就労収入

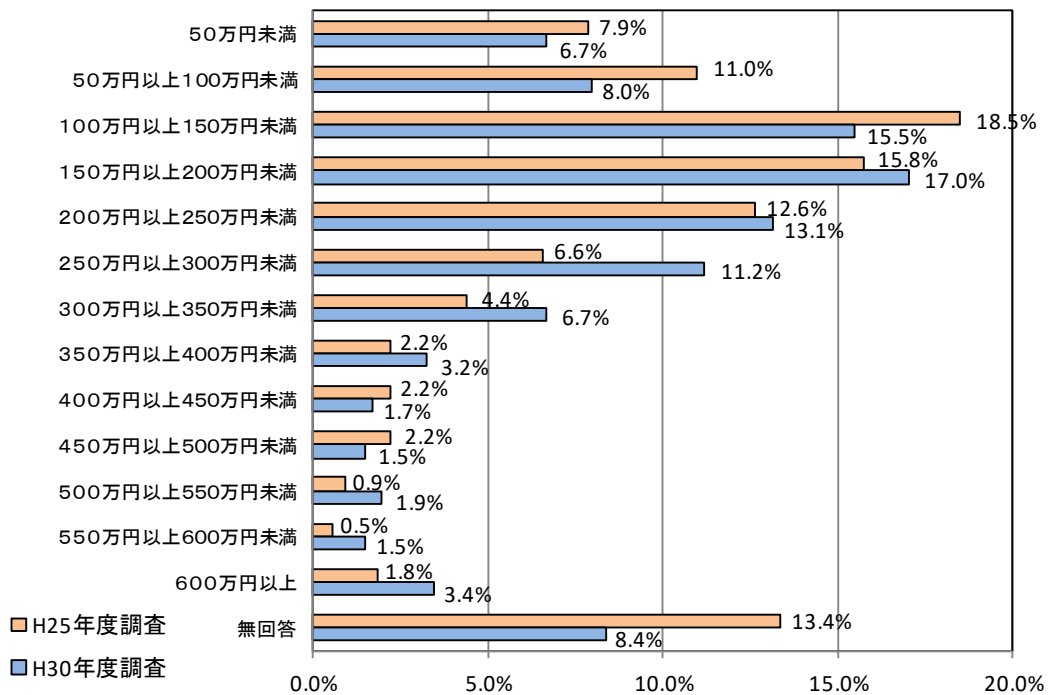

(3)暮らし向き

	回答者数	構成比
大変ゆとりがある	2	0.4%
ややゆとりがある	24	5.2%
普通	134	28.9%
やや苦しい	203	43.8%
大変苦しい	84	18.1%
無回答	17	3.7%
有効回答者数	464	100.0%

問4. 仕事について

(1) 就労形態(働いている人のみ)

	回答者数	構成比
自営業主	28	6.7%
常用雇用者	258	62.0%
臨時雇用者、日雇用者、パートタイマー	110	26.4%
派遣社員	8	1.9%
内職	2	0.5%
無回答	10	2.4%
有効回答者数	416	100.0%

(1) 就労形態

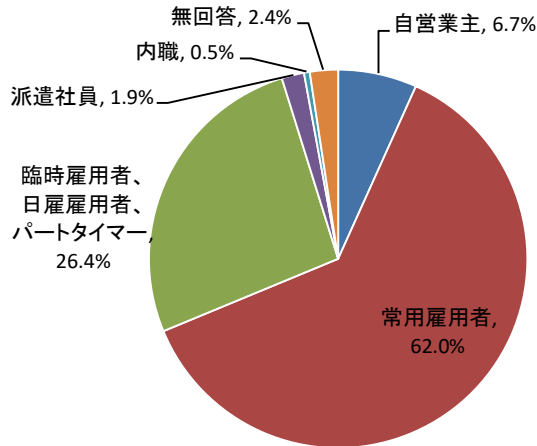

(2) 現在の職種(働いている人のみ)

	回答者数	構成比
専門的・技術的職業従事者	103	24.8%
管理的職業従事者	13	3.1%
事務従事者	100	24.0%
販売従事者	46	11.1%
サービス職業従事者	71	17.1%
保安職業従事者	1	0.2%
農林漁業作業員	3	0.7%
運輸・通信従事者	5	1.2%
技能工・生産工程作業員及び労務作業員	26	6.3%
その他	39	9.4%
無回答	9	2.2%
有効回答者数	416	100.0%

(2) 現在の職種

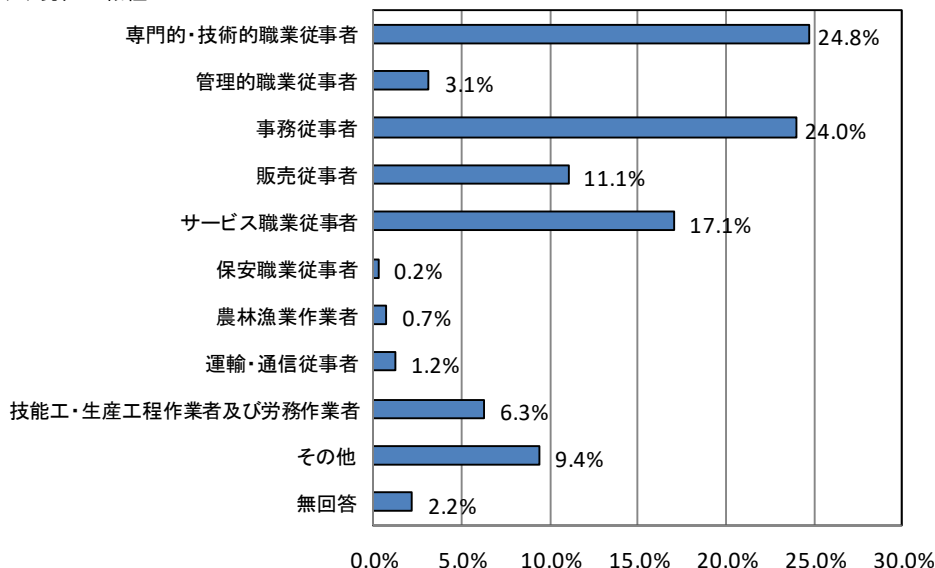

問4. (3) 就労開始時期(働いている人のみ)

	回答者数	構成比
母子・寡婦世帯になる前から	172	41.3%
母子・寡婦世帯になった後、以前の仕事をやめて現在の仕事に転職した	121	29.1%
母子・寡婦世帯になってから新たに就職した	109	26.2%
無回答	14	3.4%
有効回答者数	416	100.0%

(5) 転職希望(働いている人のみ)

① 転職希望

	回答者数	構成比
現在の仕事を続けたい	303	72.8%
仕事を変えたい	85	20.4%
仕事をやめたい	18	4.3%
無回答	10	2.4%
有効回答者数	416	100.0%

(5) - ① 転職希望

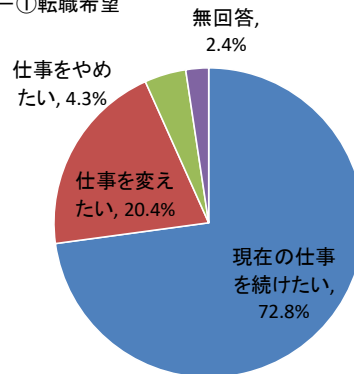

② 転職希望の理由(①で“仕事を変えたい”と答えた方のみ)

	回答者数	構成比
収入が少ない	31	36.5%
勤め先が自宅から遠い	1	1.2%
健康がすぐれない	9	10.6%
仕事の内容がよくない	6	7.1%
職場環境になじめない	7	8.2%
労働時間が合わない	2	2.4%
社会保険がない又は不十分	4	4.7%
休みが少ない(とれない)	4	4.7%
身分が安定していない	3	3.5%
経験や能力が発揮できない	2	2.4%
その他	15	17.6%
無回答	1	1.2%
有効回答者数	85	100.0%

(5) - ② 転職希望の理由

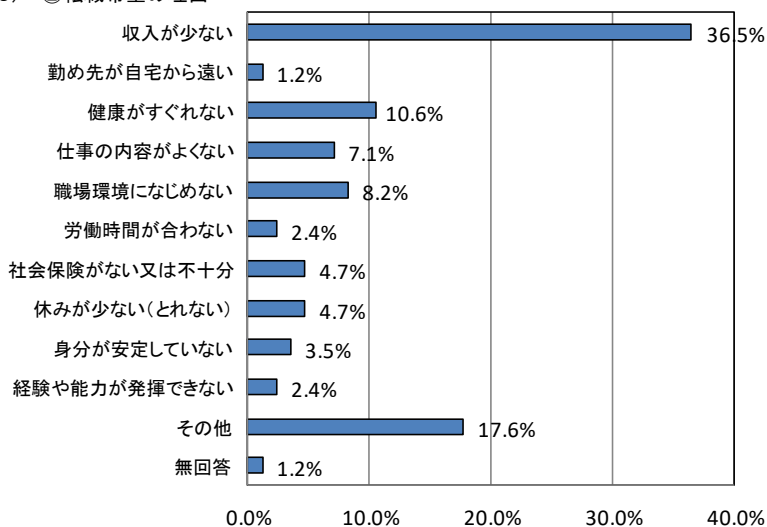

問4. (6) 無職理由(無職の方のみ)

	回答者数	構成比
病弱(病気)で働けない	20	41.7%
育児・家事の都合	7	14.6%
高齢者・病気の方等の介護のため	6	12.5%
職業訓練を受けたり、技術取得中	0	0.0%
働きたいが適当な仕事がない	7	14.6%
働く必要がない	2	4.2%
その他	6	12.5%
有効回答者数	48	100.0%

(7) 取得したい資格や技術【複数】

	回答者数	回答率
保育士	8	1.7%
調理師、栄養士	34	7.3%
美容師、理容師	2	0.4%
看護師、歯科衛生士	5	1.1%
作業療法士、理学療法士	8	1.7%
介護士、介護福祉士	24	5.2%
簿記、経理事務	34	7.3%
医療事務	35	7.5%
和、洋裁、編み物、着付け	45	9.7%
外国語	55	11.9%
パソコン	120	25.9%
普通自動車運転免許	16	3.4%
大型・第二種自動車運転免許	8	1.7%
その他	57	12.3%
無回答	137	29.5%
有効回答者数	464	100%

問6. 相談相手及び各種制度

(1) 現在お困りのこと【複数】

	回答者数	構成比
経済面	208	44.8%
仕事	56	12.1%
子どもの世話(育児)	4	0.9%
家事(炊事・洗濯)	5	1.1%
子どもの進学や就職	25	5.4%
住宅	52	11.2%
精神的な寂しさ	44	9.5%
自分や家族の健康(病気)	161	34.7%
再婚(結婚)	11	2.4%
その他	32	6.9%
特になし	109	23.5%
無回答	19	4.1%
有効回答者数	464	100%

(1) 現在お困りのこと

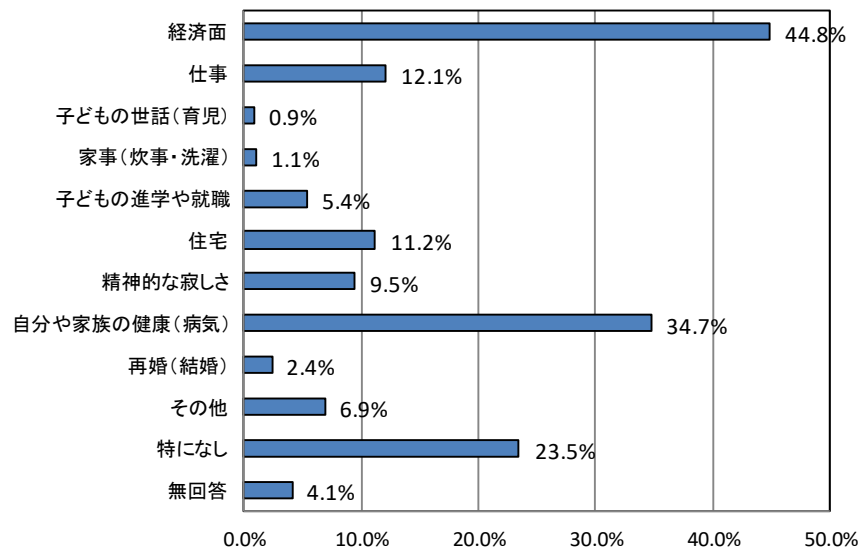

(2) 困った時の相談相手

① 相談相手の有無

	回答者数	構成比
いる	345	74.4%
欲しい	77	16.6%
必要がない	24	5.2%
無回答	18	3.9%
有効回答者数	464	100.0%

② 相談相手【複数】(①で“いる”と答えた方のみ)

	回答者数	構成比
親族	272	78.8%
知人・隣人	196	56.8%
職場の人	45	13.0%
母子会等	1	0.3%
公的な相談機関	22	6.4%
その他	23	6.7%
無回答	1	0.3%
有効回答者数	345	100%

問6. (3) 公的制度や相談機関について

① 公的制度や相談機関の認知

		知っていた	知らなかった	無回答	計
児童扶養手当制度	回答者数	402	40	22	464
	構成比	86.6%	8.6%	4.7%	100.0%
母子・父子・寡婦福祉資金貸付制度	回答者数	237	202	25	464
	構成比	51.1%	43.5%	5.4%	100.0%
福祉医療費助成制度	回答者数	274	162	28	464
	構成比	59.1%	34.9%	6.0%	100.0%
自立支援教育訓練給付金制度	回答者数	141	294	29	464
	構成比	30.4%	63.4%	6.3%	100.0%
高等職業訓練促進給付金制度	回答者数	111	322	31	464
	構成比	23.9%	69.4%	6.7%	100.0%
高等職業訓練促進資金貸付金制度	回答者数	92	338	34	464
	構成比	19.8%	72.8%	7.3%	100.0%
日常生活支援制度 (家庭生活支援員派遣制度)	回答者数	77	354	33	464
	構成比	16.6%	76.3%	7.1%	100.0%
ひとり親家庭法律相談	回答者数	109	325	30	464
	構成比	23.5%	70.0%	6.5%	100.0%
母子生活支援施設	回答者数	172	257	35	464
	構成比	37.1%	55.4%	7.5%	100.0%
福祉事務所	回答者数	326	110	28	464
	構成比	70.3%	23.7%	6.0%	100.0%
児童相談所	回答者数	385	56	23	464
	構成比	83.0%	12.1%	5.0%	100.0%
母子・父子福祉センター	回答者数	138	291	35	464
	構成比	29.7%	62.7%	7.5%	100.0%
母子家庭等就業・自立支援センター	回答者数	156	273	35	464
	構成比	33.6%	58.8%	7.5%	100.0%
民生・児童委員	回答者数	385	54	25	464
	構成比	83.0%	11.6%	5.4%	100.0%
母子・父子自立支援員	回答者数	101	327	36	464
	構成比	21.8%	70.5%	7.8%	100.0%
保健所	回答者数	406	37	21	464
	構成比	87.5%	8.0%	4.5%	100.0%
ハローワーク(公共職業安定所)	回答者数	427	17	20	464
	構成比	92.0%	3.7%	4.3%	100.0%
女性相談センター	回答者数	234	200	30	464
	構成比	50.4%	43.1%	6.5%	100.0%
配偶者暴力相談支援センター	回答者数	179	253	32	464
	構成比	38.6%	54.5%	6.9%	100.0%
生活困窮者自立相談支援窓口 (市町村社会福祉協議会等)	回答者数	139	293	32	464
	構成比	30.0%	63.1%	6.9%	100.0%

問6. (3)-②公的制度や相談機関の利用の有無・満足度

		利用している ・利用したことがある		利用したことがない		無回答	計
		満足して いる	満足して いない	今後利用 したい	今後利用す るつもりは ない		
児童扶養手当制度	回答者数	169	83	4	130	78	464
	構成比	36.4%	17.9%	0.9%	28.0%	16.8%	100.0%
母子・父子・寡婦福祉資金貸付制度	回答者数	79	24	48	211	102	464
	構成比	17.0%	5.2%	10.3%	45.5%	22.0%	100.0%
福祉医療費助成制度	回答者数	132	23	75	127	107	464
	構成比	28.4%	5.0%	16.2%	27.4%	23.1%	100.0%
自立支援教育訓練給付金制度	回答者数	17	5	46	275	121	464
	構成比	3.7%	1.1%	9.9%	59.3%	26.1%	100.0%
高等職業訓練促進給付金制度	回答者数	12	2	47	280	123	464
	構成比	2.6%	0.4%	10.1%	60.3%	26.5%	100.0%
高等職業訓練促進資金貸付金制度	回答者数	5	2	41	287	129	464
	構成比	1.1%	0.4%	8.8%	61.9%	27.8%	100.0%
日常生活支援制度 (家庭生活支援員派遣制度)	回答者数	4	2	62	264	132	464
	構成比	0.9%	0.4%	13.4%	56.9%	28.4%	100.0%
ひとり親家庭法律相談	回答者数	9	2	61	263	129	464
	構成比	1.9%	0.4%	13.1%	56.7%	27.8%	100.0%
母子生活支援施設	回答者数	11	4	18	307	124	464
	構成比	2.4%	0.9%	3.9%	66.2%	26.7%	100.0%
福祉事務所	回答者数	27	14	67	240	116	464
	構成比	5.8%	3.0%	14.4%	51.7%	25.0%	100.0%
児童相談所	回答者数	25	16	14	295	114	464
	構成比	5.4%	3.4%	3.0%	63.6%	24.6%	100.0%
母子・父子福祉センター	回答者数	9	5	24	290	136	464
	構成比	1.9%	1.1%	5.2%	62.5%	29.3%	100.0%
母子家庭等就業・自立支援センター	回答者数	3	6	28	293	134	464
	構成比	0.6%	1.3%	6.0%	63.1%	28.9%	100.0%
民生・児童委員	回答者数	49	23	39	244	109	464
	構成比	10.6%	5.0%	8.4%	52.6%	23.5%	100.0%
母子・父子自立支援員	回答者数	10	9	21	293	131	464
	構成比	2.2%	1.9%	4.5%	63.1%	28.2%	100.0%
保健所	回答者数	37	13	77	215	122	464
	構成比	8.0%	2.8%	16.6%	46.3%	26.3%	100.0%
ハローワーク(公共職業安定所)	回答者数	91	46	97	124	106	464
	構成比	19.6%	9.9%	20.9%	26.7%	22.8%	100.0%
女性相談センター	回答者数	19	11	70	243	121	464
	構成比	4.1%	2.4%	15.1%	52.4%	26.1%	100.0%
配偶者暴力相談支援センター	回答者数	5	7	15	310	127	464
	構成比	1.1%	1.5%	3.2%	66.8%	27.4%	100.0%
生活困窮者自立相談支援窓口 (市町村社会福祉協議会等)	回答者数	7	8	55	264	130	464
	構成比	1.5%	1.7%	11.9%	56.9%	28.0%	100.0%

問6. (4)世帯に対する公的援助であつたらよい(あつてよかった)と思うもの【複数】

	回答者数	構成比
仕事や病気などのとき、家事や育児等の支援員派遣制度	77	16.6%
自分の病気等の場合の食事の宅配制度	83	17.9%
仕事や病気などのとき、子どもを一時預かってくれる制度	66	14.2%
悩みや生活などの相談、子どもの育児や進学等の相談制度	29	6.3%
仕事のための技能・資格等を取得するための講習会や助成制度	73	15.7%
就職・転職に関する就業相談制度	42	9.1%
職業あっせん・求人情報の提供	49	10.6%
医療費の自己負担分を公費で補助する制度	210	45.3%
子どもの就学費用の助成制度	96	20.7%
生活一般に関する福祉貸付金制度(母子・寡婦福祉資金など)	52	11.2%
児童扶養手当制度	131	28.2%
養育費の取得などに関する法律相談	11	2.4%
保育所での延長保育、一時保育、病児・病後児保育等	44	9.5%
放課後児童クラブ(学童保育)	27	5.8%
公営住宅への優先入居	87	18.8%
母子生活支援施設	14	3.0%
その他	17	3.7%
無回答	45	9.7%
有効回答者数	464	100%

(4)世帯に対する公的援助であつたらよい(あつてよかった)と思うもの

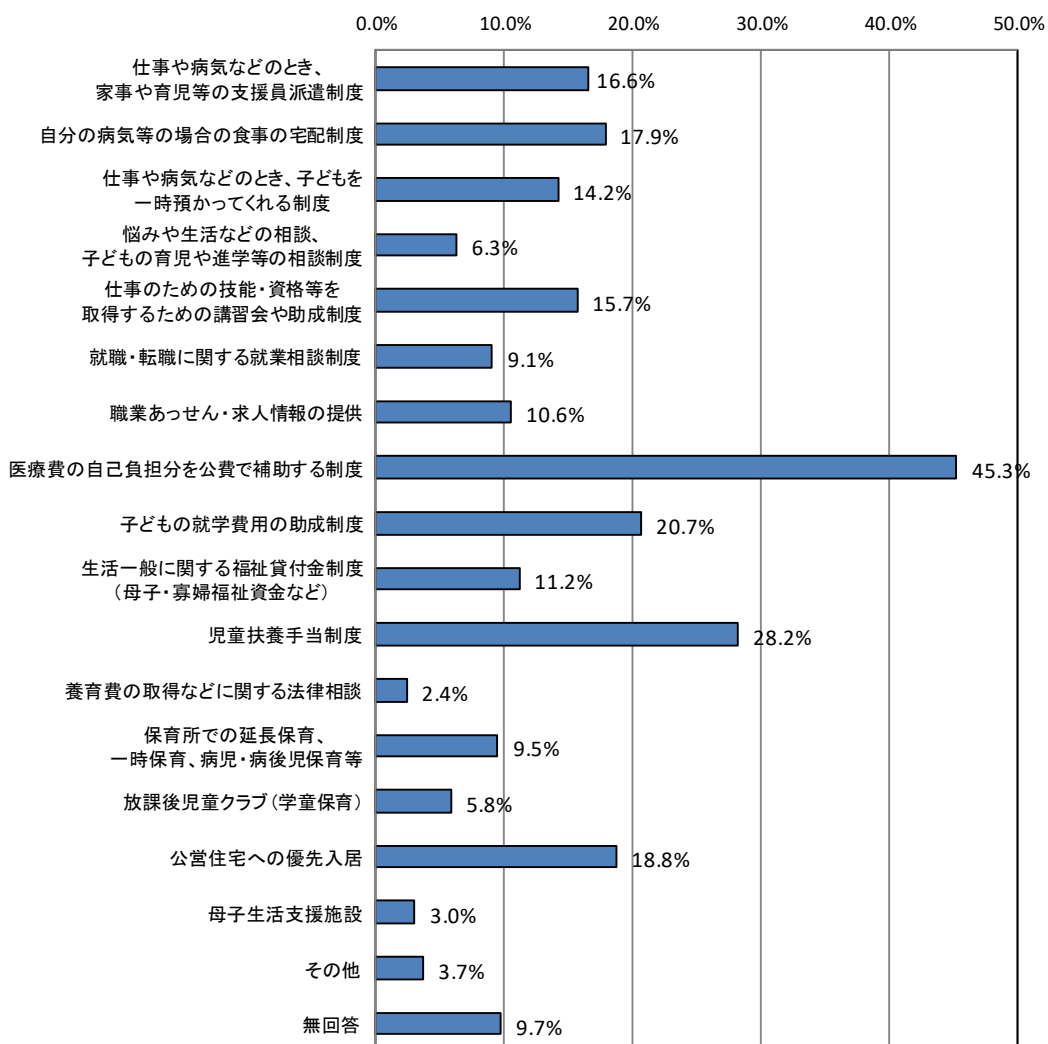

問6. (5)ひとり親家庭のための福祉施策情報の入手方法【複数(5つ以内)】

	回答者数	回答率
母子・父子福祉センター	24	5.2%
市町村窓口担当者	151	32.5%
母子・父子自立支援員	10	2.2%
民生委員・児童委員	32	6.9%
福祉施策紹介のリーフレット	22	4.7%
友人・知人	110	23.7%
県広報誌	43	9.3%
市町村広報誌	173	37.3%
県、市町村ホームページ	38	8.2%
テレビ・ラジオ	44	9.5%
新聞	49	10.6%
インターネット	71	15.3%
その他	11	2.4%
情報の入手手段がわからない	44	9.5%
無回答	117	25.2%
有効回答者数	464	

(6)母子福祉団体(母子会等)の認知度、加入状況

	回答者数	構成比
加入している	13	2.8%
知っているが、加入していない	91	19.6%
知らない	342	73.7%
無回答	18	3.9%
有効回答者数	464	100.0%

問8.

(1)ひとり親が病気・けがのときの援助者

	回答者数	構成比
子ども	140	30.2%
同居の親族	86	18.5%
別居の親族	93	20.0%
近所の人	0	0.0%
知人・友人	16	3.4%
日常生活支援制度 (家庭生活支援員)を利用	2	0.4%
みてる適切な人がいない	55	11.9%
その他	15	3.2%
病気やけがをしたことはない	40	8.6%
無回答	17	3.7%
有効回答者数	464	100.0%

問9.

(1)住宅の種類

	回答者数	構成比
持ち家	184	39.7%
公営住宅	82	17.7%
公社住宅・雇用促進住宅	12	2.6%
社宅・社員寮など	2	0.4%
借家(間借りを含む。)	107	23.1%
親・兄弟等の家に同居	54	11.6%
母子生活支援施設	0	0.0%
その他	14	3.0%
無回答	9	1.9%
有効回答者数	464	100.0%

(1)-1 住宅の種類

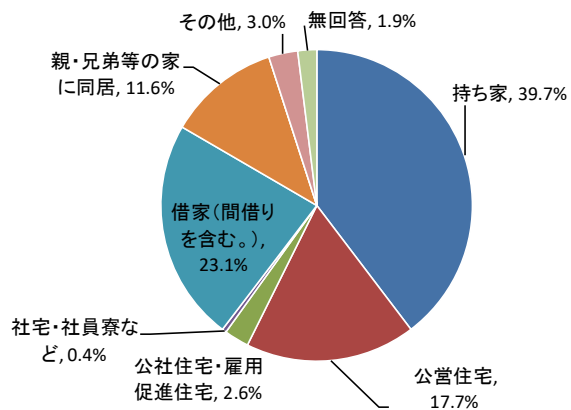

(1)-2 公営住宅への入居希望

	回答者数	構成比
入居したい(応募した経験あり)	19	5.0%
入居したい(応募した経験なし)	37	9.7%
入居したいとは思わない	112	29.3%
無回答	214	56.0%
有効回答者数	382	100.0%

(1)-2 公営住宅への入居希望

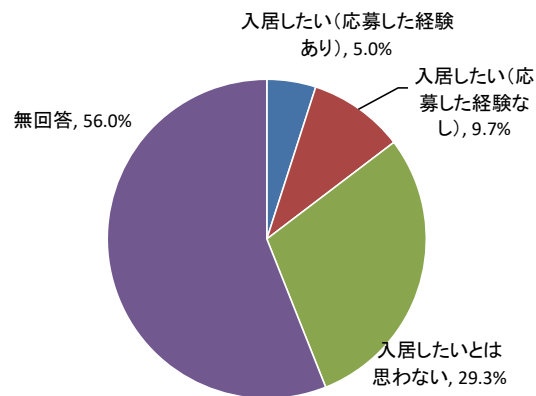

(2) 住宅を借りる際にお困りのこと【複数】

	回答者数	構成比
家賃が高い	110	40.7%
一時的に必要な資金(敷金・礼金等)が用意できない	88	32.6%
保証人をお願いできる人がいない	47	17.4%
支払い可能な家賃の住宅では家族が住むのに狭い	32	11.9%
引っ越すことで親族等の援助が受けにくくなる	4	1.5%
困ることはない	14	5.2%
交通の便が悪い	11	4.1%
その他	10	3.7%
無回答	83	30.7%
有効回答者数	270	100%

(2) 住宅を借りる際にお困りのこと

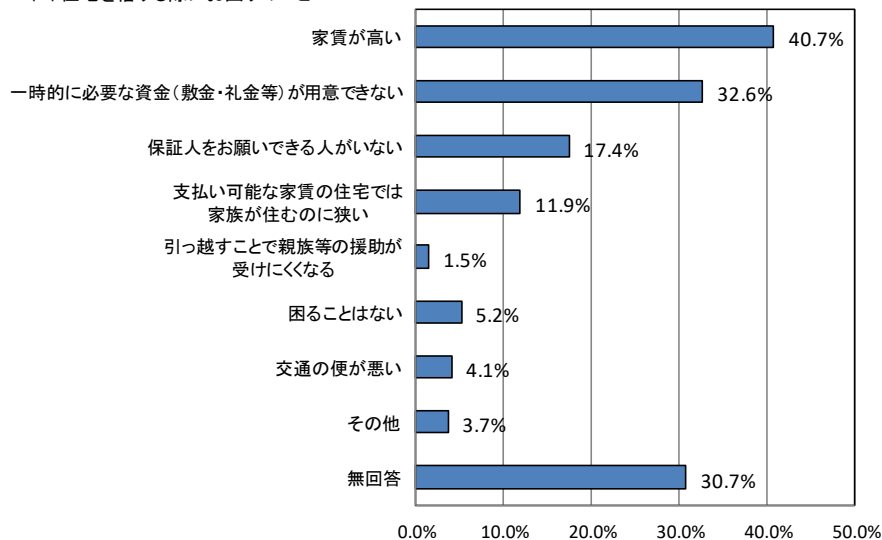

父子世帯集計表

問1. 世帯の状況

父子世帯回収結果

回収数	303
有効回答	303
無効回答	0

(2) 年齢

	回答者数	構成比
25歳未満	1	0%
25歳～29歳	11	3.6%
30歳～34歳	28	9.2%
35歳～39歳	38	12.5%
40歳～44歳	66	21.8%
45歳～49歳	65	21.5%
50歳～54歳	35	11.6%
55歳～59歳	16	5.3%
60歳以上	12	4.0%
無回答	31	10.2%
有効回答者数	303	100.0%

(2) 年齢

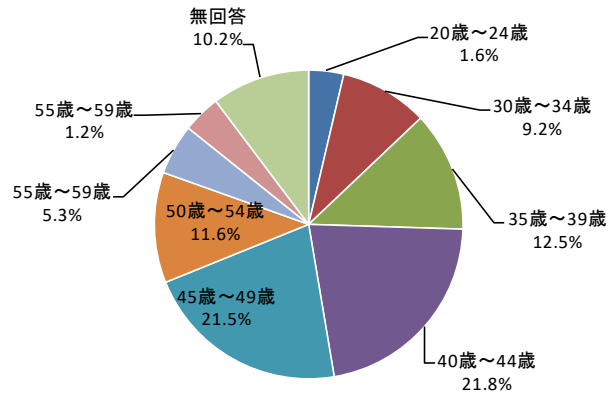

(3)-1子どもの人数

	回答者数	構成比
1人	122	40.3%
2人	129	42.6%
3人	50	16.5%
無回答	2	0.7%
有効回答者数	303	100.0%

(3)子どもの人数

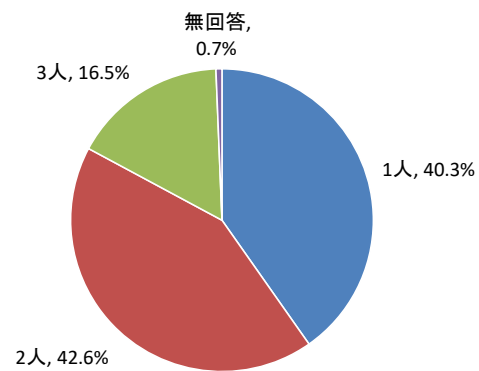

問1. (3)-2世代別の子ども的人数【複数】

		1人	2人	3人	4人	5人以上
小学校就学前	回答者数	35	11			
	回答率	11.6%	3.6%	0.0%	0.0%	0.0%
小学生(1~3年生)	回答者数	53	5			
	回答率	17.5%	1.7%	0.0%	0.0%	0.0%
小学生(4~6年生)	回答者数	56	4			
	回答率	18.5%	1.3%	0.0%	0.0%	0.0%
中学生	回答者数	91	8			
	回答率	30.0%	2.6%	0.0%	0.0%	0.0%
高校生	回答者数	107	16			
	回答率	35.3%	5.3%	0.0%	0.0%	0.0%
専修学校、各種学校生	回答者数	15				
	回答率	5.0%	0.0%	0.0%	0.0%	0.0%
短大、高専生	回答者数	9				
	回答率	3.0%	0.0%	0.0%	0.0%	0.0%
大学生	回答者数	24	2			
	回答率	7.9%	0.7%	0.0%	0.0%	0.0%
勤労者	回答者数	37	6	1		
	回答率	12.2%	2.0%	0.3%	0.0%	0.0%
その他	回答者数	8	1			
	回答率	2.6%	0.3%	0.0%	0.0%	0.0%
無回答	回答者数	4				
	回答率	1.0%				
有効回答者数		386				

(3) 世代別の子ども的人数

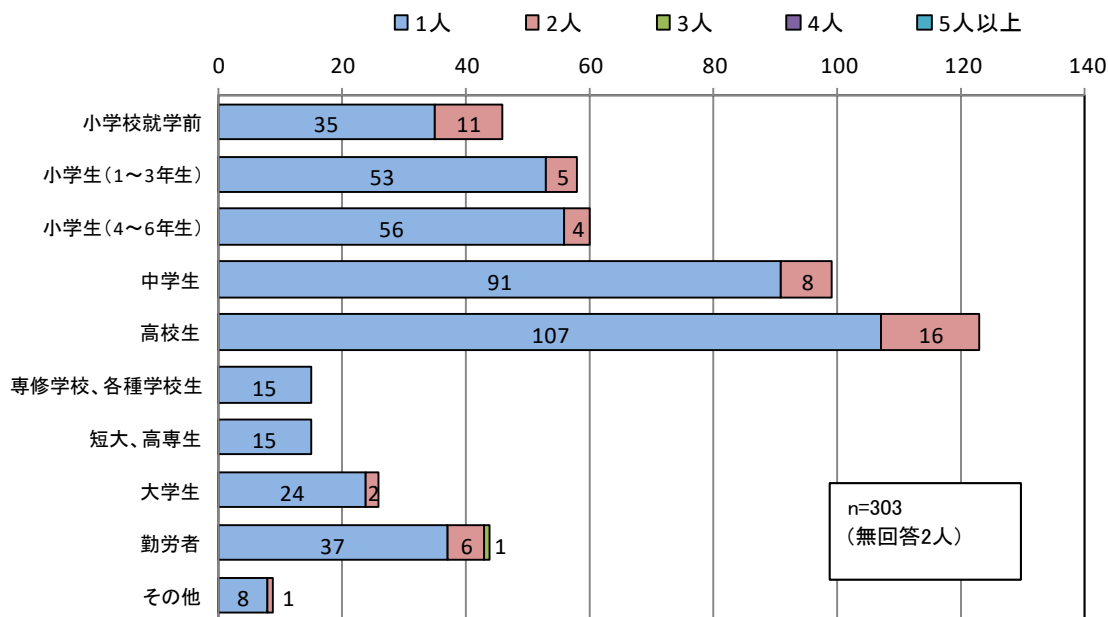

問1. (4)子ども以外の家族の人数【複数】

		1人	2人	3人	4人	5人以上
父母	回答者数	86	118			
	回答率	28.4%	38.9%	0.0%	0.0%	0.0%
兄弟姉妹	回答者数	30	10	1		1
	回答率	9.9%	3.3%	0.3%	0.0%	0.3%
おい・めい	回答者数	3	4	1		2
	回答率	1.0%	1.3%	0.3%	0.0%	0.7%
その他	回答者数	24	6	0	0	1
	回答率	7.9%	2.0%	0.0%	0.0%	0.3%
無回答	回答者数	60				
	回答率	19.8%				
有効回答者数		303				

問2. 父子世帯になられた当時の状況

(1) 当時の年齢

	回答者数	構成比
20歳～24歳	15	5.0%
25歳～29歳	36	11.9%
30歳～34歳	56	18.5%
35歳～39歳	70	23.1%
40歳～44歳	60	19.8%
45歳～49歳	32	10.6%
50歳～54歳	11	3.6%
55歳～59歳	7	2.3%
60歳以上	4	1.3%
無回答	12	4.0%
有効回答者数	303	100.0%

(2) 父子世帯になられた原因

H30年度調査

H25年度調査

	H30年度調査		H25年度調査	
	回答者数	構成比	回答者数	構成比
妻の病死	33	10.9%	68	17.6%
妻の事故死	5	1.7%	4	1.0%
妻の家出・行方不明	6	2.0%	3	0.8%
離婚	254	83.8%	301	77.9%
未婚の父	0	0.0%	1	0.3%
その他	4	1.3%	3	0.8%
無回答	1	0.3%	6	1.6%
有効回答者数	303	100.0%	303	100.0%

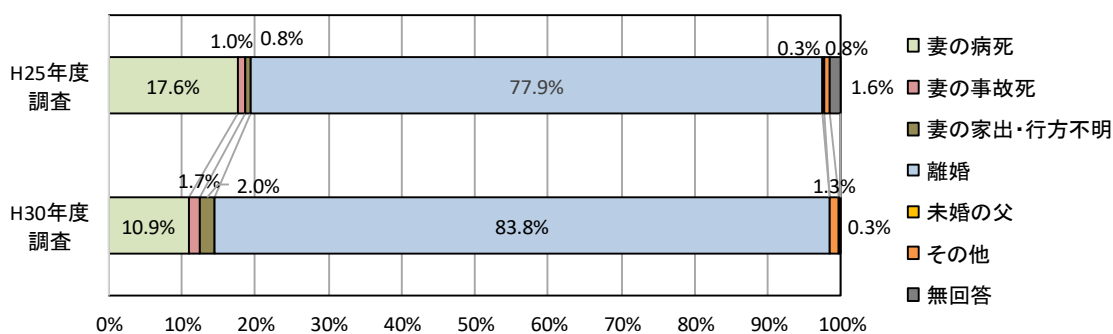

問2. (3)-1 当時の子どもの人数

	回答者数	構成比
1人	111	36.6%
2人	131	43.2%
3人以上	47	15.5%
無回答	14	4.6%
有効回答者数	303	100.0%

(3)-2 世代別の当時の子どもの人数【複数】

		1人	2人	3人	4人	5人
小学校就学前	回答者数	114	59	2		
	回答率	37.6%	19.5%	0.7%	0.0%	0.0%
小学生(1~3年生)	回答者数	77	8			
	回答率	25.4%	2.6%	0.0%	0.0%	0.0%
小学生(4~6年生)	回答者数	58	11			
	回答率	19.1%	3.6%	0.0%	0.0%	0.0%
中学生	回答者数	64	10			
	回答率	21.1%	3.3%	0.0%	0.0%	0.0%
高校生	回答者数	31	4			
	回答率	10.2%	1.3%	0.0%	0.0%	0.0%
専修学校、各種学校生	回答者数	3				
	回答率	1.0%	0.0%	0.0%	0.0%	0.0%
短大、高専生	回答者数	2				
	回答率	0.7%	0.0%	0.0%	0.0%	0.0%
大学生	回答者数	8				
	回答率	2.6%	0.0%	0.0%	0.0%	0.0%
勤労者	回答者数	8	1			
	回答率	2.6%	0.3%	0.0%	0.0%	0.0%
その他	回答者数					
	回答率	0.0%	0.0%	0.0%	0.0%	0.0%
無回答	回答者数	3				
	回答率	1.0%				
有効回答者数		303				

(4) 当時、生活上困ったこと【複数(2つ以内)】

	回答者数	回答率
経済面	127	41.9%
仕事	68	22.4%
子どもの世話(育児)・教育	167	55.1%
家事(炊事・洗濯)	71	23.4%
住宅	6	2.0%
精神的な寂しさ	50	16.5%
相談相手	23	7.6%
自分や家族の健康(病気)	20	6.6%
その他	5	1.7%
特になし	21	6.9%
無回答	5	1.7%
有効回答者数	303	100%

問3. 家計の状況

(1) 世帯の主な収入源

	回答者数	構成比
ひとり親の仕事による収入	273	90.1%
ひとり親以外の世帯員の仕事による収入	12	4.0%
財産収入(不動産売買、貸しアパート等)	0	0.0%
養育費・仕送り	0	0.0%
年金・手当	9	3.0%
生活保護費	3	1.0%
その他	1	0.3%
無回答	5	1.7%
有効回答者数	303	100.0%

問3. (2) 年間収入

① 世帯の年間総収入

	H30年度調査		H25年度調査	
	回答者数	構成比	回答者数	構成比
50万円未満	0	0.0%	6	1.6%
50万円以上100万円未満	2	0.7%	5	1.3%
100万円以上150万円未満	7	2.3%	16	4.1%
150万円以上200万円未満	13	4.3%	18	4.7%
200万円以上250万円未満	26	8.6%	48	12.4%
250万円以上300万円未満	40	13.2%	52	13.5%
300万円以上350万円未満	44	14.5%	44	11.4%
350万円以上400万円未満	32	10.6%	27	7.0%
400万円以上450万円未満	31	10.2%	27	7.0%
450万円以上500万円未満	15	5.0%	25	6.5%
500万円以上550万円未満	18	5.9%	21	5.4%
550万円以上600万円未満	18	5.9%	21	5.4%
600万円以上	43	14.2%	60	15.6%
無回答	14	4.6%	16	4.1%
有効回答者数	303	100.0%	386	100.0%

(2) - ① 世帯の年間総収入

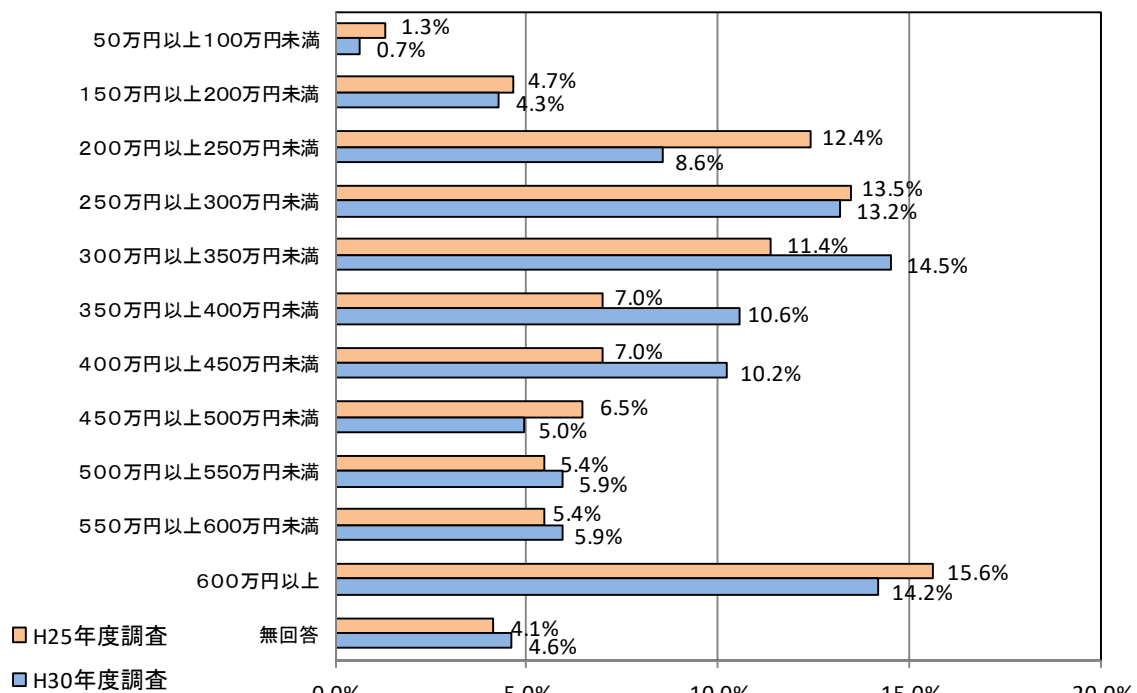

問3. (2)－②ひとり親本人の年間就労収入

	H30年度調査		H25年度調査	
	回答者数	構成比	回答者数	構成比
50万円未満	5	1.7%	10	2.6%
50万円以上100万円未満	5	1.7%	6	1.6%
100万円以上150万円未満	9	3.0%	28	7.3%
150万円以上200万円未満	22	7.3%	26	6.7%
200万円以上250万円未満	35	11.6%	59	15.3%
250万円以上300万円未満	37	12.2%	47	12.2%
300万円以上350万円未満	54	17.8%	38	9.8%
350万円以上400万円未満	20	6.6%	32	8.3%
400万円以上450万円未満	25	8.3%	22	5.7%
450万円以上500万円未満	15	5.0%	26	6.7%
500万円以上550万円未満	15	5.0%	22	5.7%
550万円以上600万円未満	11	3.6%	10	2.6%
600万円以上	32	10.6%	42	10.9%
無回答	18	5.9%	18	4.7%
有効回答者数	303	100.0%	386	100.0%

(2)－②ひとり親本人の年間就労収入

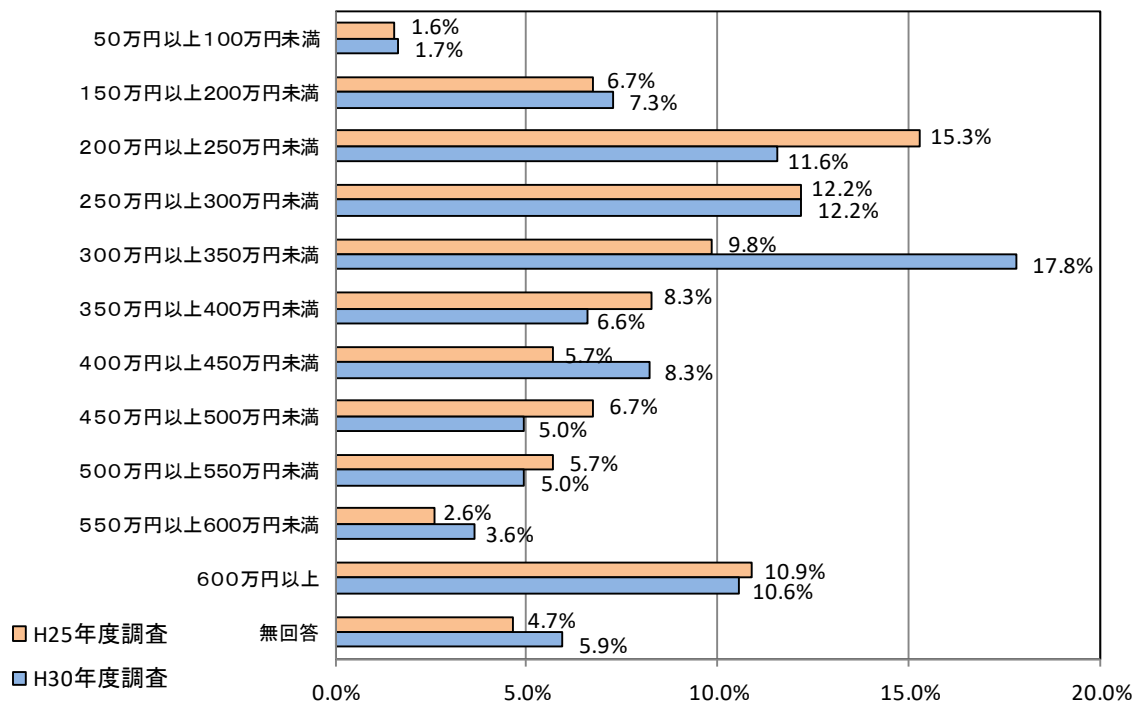

(3)暮らし向き

	回答者数	構成比
大変ゆとりがある	1	0.3%
ややゆとりがある	9	3.0%
普通	78	25.7%
やや苦しい	131	43.2%
大変苦しい	74	24.4%
無回答	10	3.3%
有効回答者数	303	100.0%

問4. 仕事について

(1) 就労形態(働いている人のみ)

	回答者数	構成比
自営業主	46	15.5%
常用雇用者	234	78.8%
臨時雇用者、日雇雇用者、パートタイマー	10	3.4%
派遣社員	1	0.3%
内職	0	0.0%
無回答	6	2.0%
有効回答者数	297	100.0%

(1) 就労形態

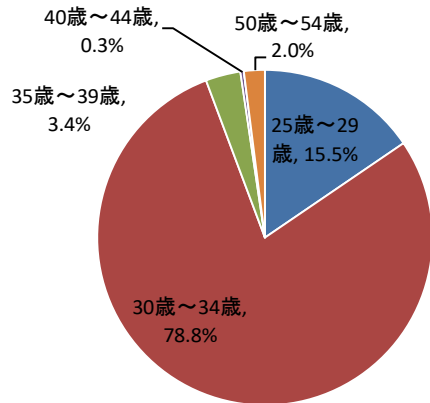

(2) 現在の職種(働いている人のみ)

	回答者数	構成比
専門的・技術的職業従事者	35	11.8%
管理的職業従事者	44	14.8%
事務従事者	23	7.7%
販売従事者	22	7.4%
サービス職業従事者	19	6.4%
保安職業従事者	2	0.7%
農林漁業作業	13	4.4%
運輸・通信従事者	22	7.4%
技能工・生産工程作業員及び労務作業員	97	32.7%
その他	14	4.7%
無回答	6	2.0%
有効回答者数	297	100.0%

(2) 現在の職種

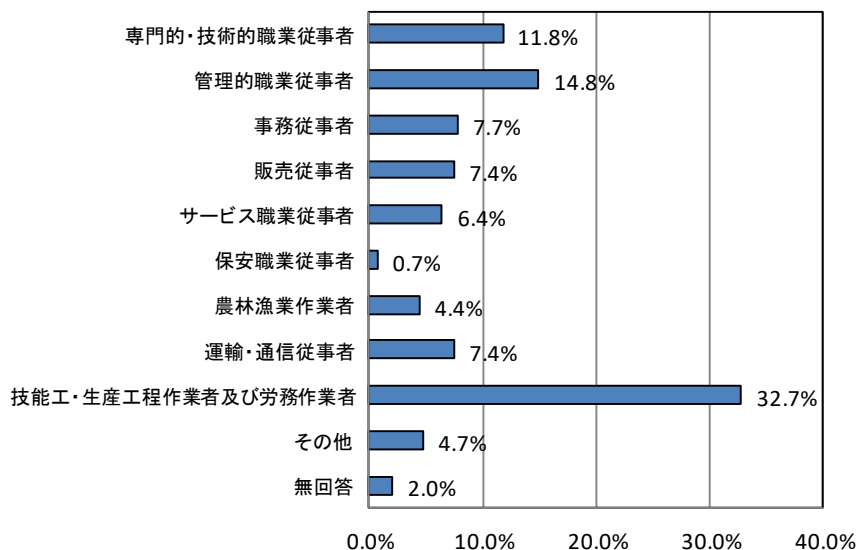

問4. (3) 就労開始時期(働いている人のみ)

	回答者数	構成比
父子世帯になる前から	226	76.1%
父子世帯になった後、以前の仕事をやめて現在の仕事に転職した	50	16.8%
父子世帯になってから新たに就職した	13	4.4%
無回答	8	2.7%
有効回答者数	297	100.0%

(4) 帰宅時間(働いている人のみ)

	回答者数	構成比
午後6時以前	63	21.2%
午後6時～8時までの間	161	54.2%
午後8時～10時までの間	28	9.4%
午後10時以降	7	2.4%
交代勤務制などで一定しない	31	10.4%
無回答	7	2.4%
有効回答者数	297	100.0%

(5) 転職希望(働いている人のみ)

① 転職希望

	回答者数	構成比
現在の仕事を続けたい	211	71.0%
仕事を变えたい	68	22.9%
仕事をやめたい	3	1.0%
無回答	15	5.1%
有効回答者数	297	100.0%

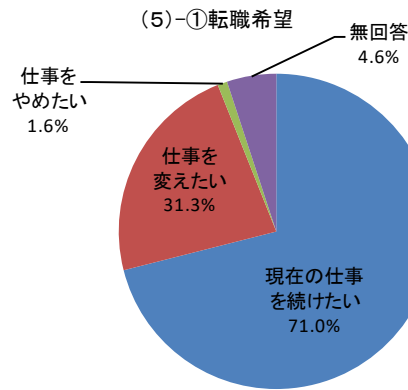

② 転職希望の理由(①で“仕事を变えたい”と答えた方のみ)

	回答者数	構成比
収入が少ない	28	41.2%
勤め先が自宅から遠い	5	7.4%
健康がすぐれない	1	1.5%
仕事の内容がよくない	4	5.9%
職場環境になじめない	0	0.0%
労働時間が合わない	8	11.8%
社会保険がない又は不十分	0	0.0%
休みが少ない(とれない)	12	17.6%
身分が安定していない	2	2.9%
経験や能力が発揮できない	3	4.4%
その他	4	5.9%
無回答	1	1.5%
有効回答者数	68	100.0%

(5)-② 転職希望の理由

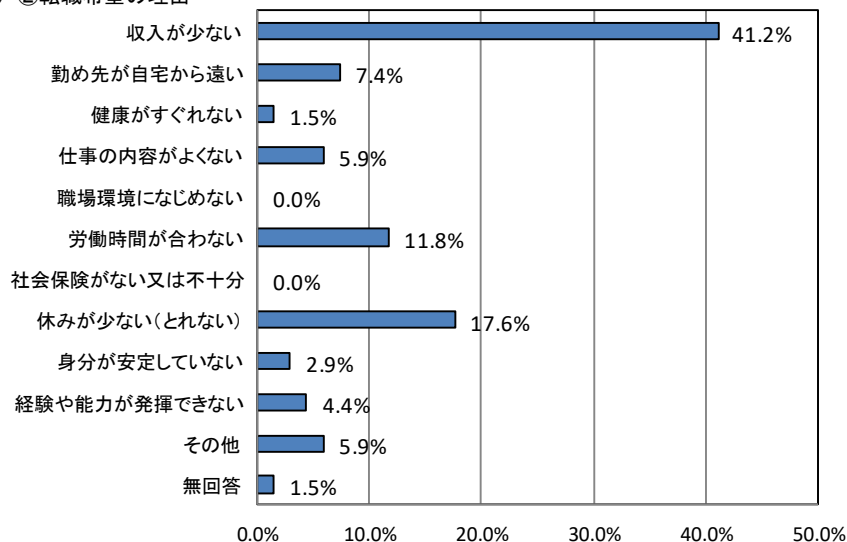

問4. (6)働いていない理由(働いていない方のみ)

	回答者数	構成比
病弱(病気)で働けない	2	33.3%
育児・家事の都合	1	16.7%
高齢者・病気の方等の介護のため	0	0.0%
職業訓練を受けたり、技術取得中	0	0.0%
働きたいが適当な仕事がない	2	33.3%
働く必要がない	0	0.0%
その他	1	16.7%
有効回答者数	6	100.0%

(7)取得したい資格や技術【複数】

	回答者数	回答率
保育士	5	1.7%
調理師、栄養士	15	5.0%
美容師、理容師	2	0.7%
看護師、歯科衛生士	2	0.7%
作業療法士、理学療法士	9	3.0%
介護士、介護福祉士	9	3.0%
簿記、経理事務	19	6.3%
医療事務	4	1.3%
和、洋裁、編み物、着付け	0	0.0%
外国語	36	11.9%
パソコン	63	20.8%
普通自動車運転免許	7	2.3%
大型・第二種自動車運転免許	67	22.1%
その他	51	16.8%
無回答	92	30.4%
有効回答者数	303	100%

問5. 養育費及び面会交流について

(1)養育費の相談相手

	回答者数	構成比
親族	31	12.2%
知人・隣人	9	3.5%
県・市町村窓口、母子自立支援員	9	3.5%
母子寡婦福祉団体	0	0.0%
弁護士	21	8.3%
家庭裁判所	19	7.5%
NPO法人	1	0.4%
その他	1	0.4%
相談していない	148	58.3%
無回答	15	5.9%
有効回答者数	254	100.0%

問5. (2) 養育費に関する取り決め

① 養育費に関する取り決めの有無

	H30年度調査		H25年度調査	
	回答者数	構成比	回答者数	構成比
文書などで取り決めをしている	70	27.6%	45	15.0%
文書などは交わしていないが、取り決めをしている	39	15.4%	45	15.0%
取り決めをしていない	132	52.0%	208	69.0%
無回答	13	5.1%	3	1.0%
有効回答者数	254	100.0%	301	100.0%

(2) - ① 養育費に関する取り決めの有無

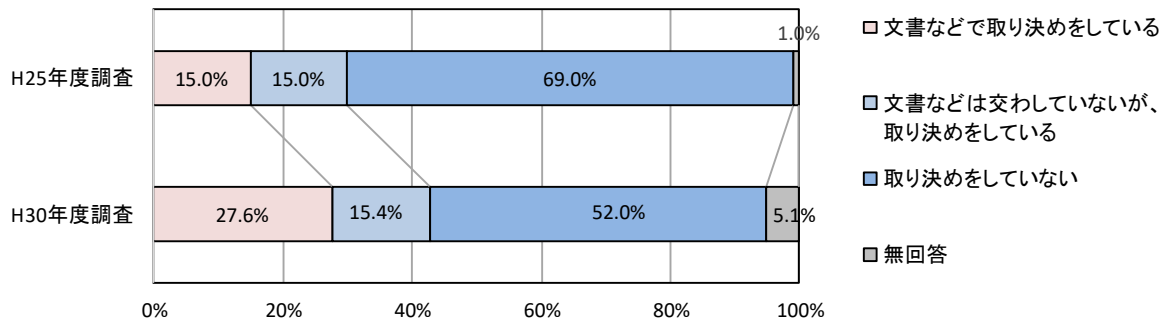

(2) - ② 養育費の取り決めをしない理由 (①で“取り決めをしていない”と答えた方のみ)

	回答者数	構成比
養育費がなくても経済的に困らない	14	10.6%
交渉したがまとまらなかった	2	1.5%
相手とかかわりたくなかった	29	22.0%
相手に支払う意思や能力がないと思った	50	37.9%
子どもを引き取った方が、養育費を負担するものと思っていたから	10	7.6%
養育費を請求できると思わなかった	6	4.5%
取り決めの交渉がわずらわしかった	6	4.5%
交渉中又は今後予定	1	0.8%
その他	10	7.6%
無回答	4	3.0%
有効回答者数	132	100.0%

(2) - ② 養育費の取り決めをしない理由

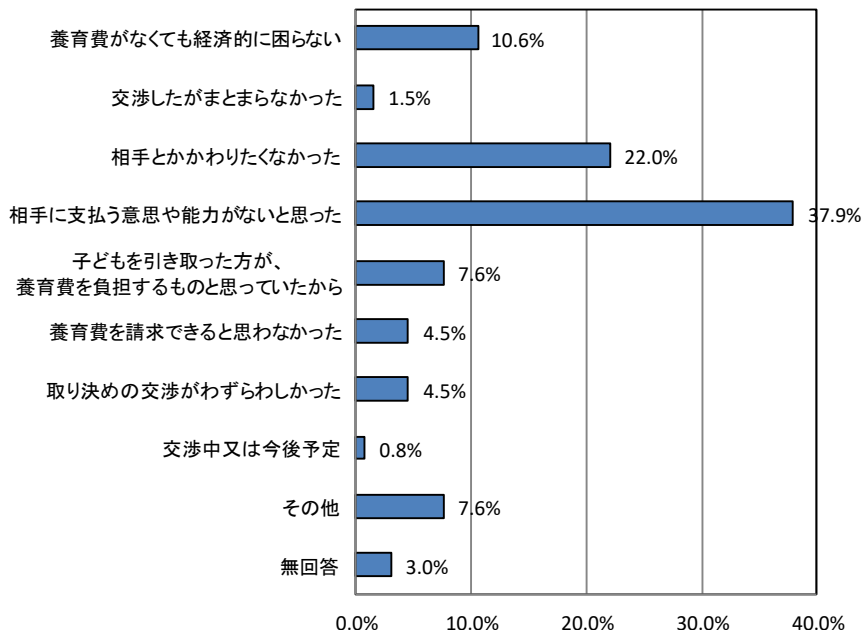

問5. (3) 養育費の受給状況

① 養育費受給の有無

	回答者数	構成比
現在も受けている	30	11.8%
受けたことはあるが、現在は受けていない	14	5.5%
受けたことがない	196	77.2%
無回答	14	5.5%
有効回答者数	254	100.0%

② 養育費の平均月額(①で“現在も受けている”“受けたことはあるが、現在は受けていない”と答えた方のみ)

	回答者数	構成比
2万円未満	16	36.4%
2万円～	11	25.0%
4万円～	4	9.1%
6万円～	1	2.3%
8万円～	1	2.3%
10万円以上	0	0.0%
決まっていない	6	13.6%
無回答	5	11.4%
有効回答者数	44	100.0%

(4) 面会交流に関する取り決め

① 面会交流に関する取り決めの有無

	H30年度調査		H25年度調査	
	回答者数	構成比	回答者数	構成比
文書などで取り決めをしている	61	24.0%	39	13.0%
文書などは交わしていないが、取り決めをしている	47	18.5%	42	14.0%
取り決めをしていない	135	53.1%	216	71.7%
無回答	11	4.3%	4	1.3%
有効回答者数	254	100.0%	301	100.0%

(4) - ① 面会交流に関する取り決めの有無

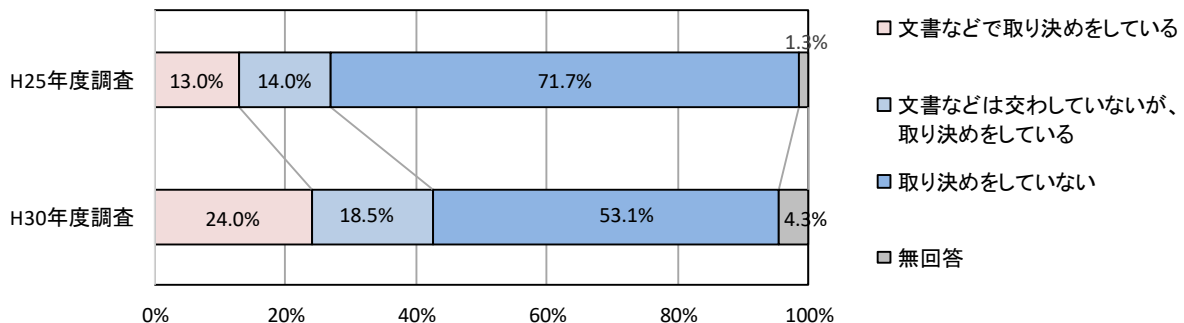

問5. (4) ②面会交流の取り決めをしていない理由(①で“取り決めをしていない”と答えた方のみ)

	回答者数	構成比
面会交流について知らなかった	7	5.2%
交渉したがまとまらなかった	2	1.5%
相手とかかわりたくなかった	35	25.9%
取り決めても約束を守らないと思った	10	7.4%
子どもを別れた相手に会わせたくなかった	13	9.6%
相手に面会交流する意思がなかった	23	17.0%
交渉中又は今後予定	3	2.2%
その他	34	25.2%
無回答	8	5.9%
有効回答者数	135	100.0%

(4)－②面会交流の取り決めをしていない理由

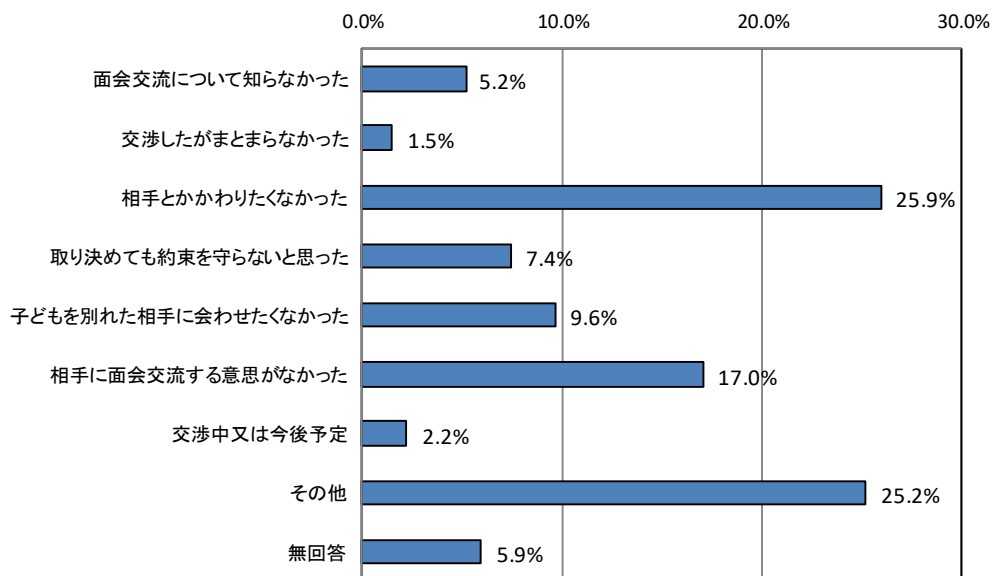

問5. (5) 面会交流の実施状況

①面会交流の有無

	回答者数	構成比
現在面会交流を行っている	100	39.4%
過去に面会交流を行ったことがあるが、現在は行っていない	44	17.3%
面会交流を行ったことがない	96	37.8%
無回答	14	5.5%
有効回答者数	254	100.0%

②面会交流の頻度

	回答者数	構成比
月2回以上	18	12.5%
月1回以上2回未満	39	27.1%
2～3か月に1回以上	18	12.5%
4～6か月に1回以上	23	16.0%
別途協議	11	7.6%
その他	21	14.6%
無回答	14	9.7%
有効回答者数	144	100.0%

問6. 相談相手及び各種制度

(1) 現在お困りのこと【複数】

	回答者数	構成比
経済面	143	47.2%
仕事	37	12.2%
子どもの世話(育児)	38	12.5%
家事(炊事・洗濯)	33	10.9%
子どもの進学や就職	82	27.1%
住宅	15	5.0%
精神的な寂しさ	5	1.7%
自分や家族の健康(病気)	44	14.5%
再婚(結婚)	35	11.6%
その他	15	5.0%
特になし	41	13.5%
無回答	13	4.3%
有効回答者数	303	100%

(1) 現在お困りのこと

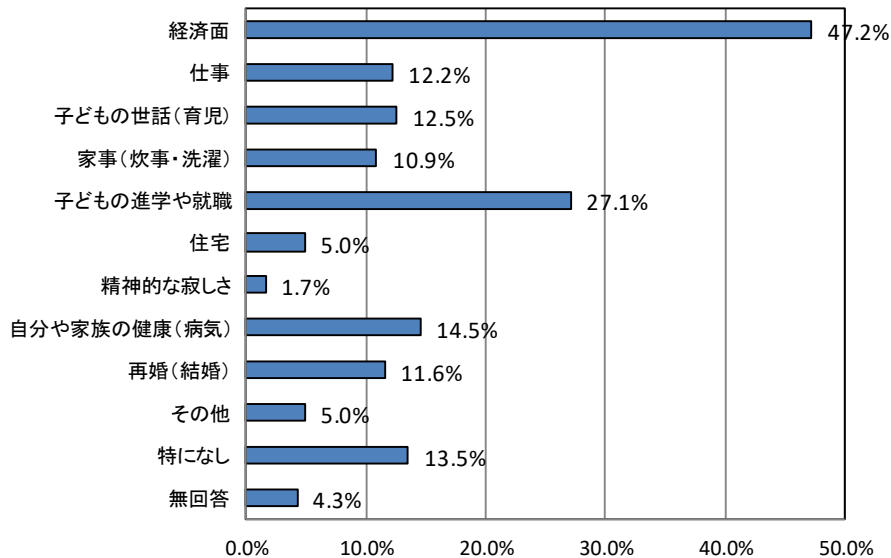

(2) 困った時の相談相手

①相談相手の有無

	回答者数	構成比
いる	154	50.8%
欲しい	98	32.3%
必要がない	39	12.9%
無回答	12	4.0%
有効回答者数	303	100.0%

②相談相手【複数】(①で“いる”と答えた方のみ)

	回答者数	構成比
親族	114	74.0%
知人・隣人	78	50.6%
職場の人	38	24.7%
母子会等	1	0.6%
公的な相談機関	8	5.2%
その他	6	3.9%
無回答	1	0.6%
有効回答者数	154	100%

問6. (3) 公的制度や相談機関について

① 公的制度や相談機関の認知

		知っていた	知らなかった	無回答	計
児童扶養手当制度	回答者数	252	34	17	303
	構成比	83.2%	11.2%	5.6%	100.0%
母子・父子・寡婦福祉資金貸付制度	回答者数	112	167	24	303
	構成比	37.0%	55.1%	7.9%	100.0%
福祉医療費助成制度	回答者数	134	147	22	303
	構成比	44.2%	48.5%	7.3%	100.0%
自立支援教育訓練給付金制度	回答者数	61	214	28	303
	構成比	20.1%	70.6%	9.2%	100.0%
高等職業訓練促進給付金制度	回答者数	51	227	25	303
	構成比	16.8%	74.9%	8.3%	100.0%
高等職業訓練促進資金貸付金制度	回答者数	44	234	25	303
	構成比	14.5%	77.2%	8.3%	100.0%
日常生活支援制度 (家庭生活支援員派遣制度)	回答者数	28	248	27	303
	構成比	9.2%	81.8%	8.9%	100.0%
ひとり親家庭法律相談	回答者数	53	226	24	303
	構成比	17.5%	74.6%	7.9%	100.0%
母子生活支援施設	回答者数	49	222	32	303
	構成比	16.2%	73.3%	10.6%	100.0%
福祉事務所	回答者数	133	146	24	303
	構成比	43.9%	48.2%	7.9%	100.0%
児童相談所	回答者数	214	67	22	303
	構成比	70.6%	22.1%	7.3%	100.0%
母子・父子福祉センター	回答者数	79	198	26	303
	構成比	26.1%	65.3%	8.6%	100.0%
母子家庭等就業・自立支援センター	回答者数	60	215	28	303
	構成比	19.8%	71.0%	9.2%	100.0%
民生・児童委員	回答者数	183	98	22	303
	構成比	60.4%	32.3%	7.3%	100.0%
母子・父子自立支援員	回答者数	49	223	31	303
	構成比	16.2%	73.6%	10.2%	100.0%
保健所	回答者数	228	50	25	303
	構成比	75.2%	16.5%	8.3%	100.0%
ハローワーク(公共職業安定所)	回答者数	250	28	25	303
	構成比	82.5%	9.2%	8.3%	100.0%
女性相談センター	回答者数	75	195	33	303
	構成比	24.8%	64.4%	10.9%	100.0%
配偶者暴力相談支援センター	回答者数	67	210	26	303
	構成比	22.1%	69.3%	8.6%	100.0%
生活困窮者自立相談支援窓口 (市町村社会福祉協議会等)	回答者数	61	215	27	303
	構成比	20.1%	71.0%	8.9%	100.0%

問6. (3)-②公的制度や相談機関の利用の有無・満足度

		利用している ・利用したことがある		利用したことがない		無回答	計
		満足して いる	満足して いない	今後利用 したい	今後利用す るつもりは ない		
児童扶養手当制度	回答者数	111	85	28	38	41	303
	構成比	36.6%	28.1%	9.2%	12.5%	13.5%	100.0%
母子・父子・寡婦福祉資金貸付制度	回答者数	21	8	88	126	60	303
	構成比	6.9%	2.6%	29.0%	41.6%	19.8%	100.0%
福祉医療費助成制度	回答者数	69	24	69	77	64	303
	構成比	22.8%	7.9%	22.8%	25.4%	21.1%	100.0%
自立支援教育訓練給付金制度	回答者数	5	4	65	153	76	303
	構成比	1.7%	1.3%	21.5%	50.5%	25.1%	100.0%
高等職業訓練促進給付金制度	回答者数	2	3	66	156	76	303
	構成比	0.7%	1.0%	21.8%	51.5%	25.1%	100.0%
高等職業訓練促進資金貸付金制度	回答者数	2	2	61	162	76	303
	構成比	0.7%	0.7%	20.1%	53.5%	25.1%	100.0%
日常生活支援制度(家庭生活支援員派遣)	回答者数	1	0	61	162	79	303
	構成比	0.3%	0.0%	20.1%	53.5%	26.1%	100.0%
ひとり親家庭法律相談	回答者数	2	1	71	157	72	303
	構成比	0.7%	0.3%	23.4%	51.8%	23.8%	100.0%
母子生活支援施設	回答者数	3	2	26	191	81	303
	構成比	1.0%	0.7%	8.6%	63.0%	26.7%	100.0%
福祉事務所	回答者数	14	6	50	163	70	303
	構成比	4.6%	2.0%	16.5%	53.8%	23.1%	100.0%
児童相談所	回答者数	21	11	35	172	64	303
	構成比	6.9%	3.6%	11.6%	56.8%	21.1%	100.0%
母子・父子福祉センター	回答者数	6	5	58	163	71	303
	構成比	2.0%	1.7%	19.1%	53.8%	23.4%	100.0%
母子家庭等就業・自立支援センター	回答者数	5	2	30	192	74	303
	構成比	1.7%	0.7%	9.9%	63.4%	24.4%	100.0%
民生・児童委員	回答者数	15	9	43	172	64	303
	構成比	5.0%	3.0%	14.2%	56.8%	21.1%	100.0%
母子・父子自立支援員	回答者数	4	1	50	173	75	303
	構成比	1.3%	0.3%	16.5%	57.1%	24.8%	100.0%
保健所	回答者数	16	8	50	163	66	303
	構成比	5.3%	2.6%	16.5%	53.8%	21.8%	100.0%
ハローワーク(公共職業安定所)	回答者数	34	17	50	140	62	303
	構成比	11.2%	5.6%	16.5%	46.2%	20.5%	100.0%
女性相談センター	回答者数	2	3	13	206	79	303
	構成比	0.7%	1.0%	4.3%	68.0%	26.1%	100.0%
配偶者暴力相談支援センター	回答者数	1	3	14	209	76	303
	構成比	0.3%	1.0%	4.6%	69.0%	25.1%	100.0%
生活困窮者自立相談支援窓口(市町村)	回答者数	2	8	29	185	79	303
	構成比	0.7%	2.6%	9.6%	61.1%	26.1%	100.0%

問6. (4)世帯に対する公的援助であつたらよい(あつてよかった)と思うもの【複数】

	回答者数	構成比
仕事や病気などのとき、家事や育児等の支援員派遣制度	65	21.5%
自分の病気等の場合の食事の宅配制度	37	12.2%
仕事や病気などのとき、子どもを一時預かってくれる制度	50	16.5%
悩みや生活などの相談、子どもの育児や進学等の相談制度	44	14.5%
仕事のための技能・資格等を取得するための講習会や助成制度	31	10.2%
就職・転職に関する就業相談制度	21	6.9%
職業あっせん・求人情報の提供	18	5.9%
医療費の自己負担分を公費で補助する制度	112	37.0%
子どもの就学費用の助成制度	127	41.9%
生活一般に関する福祉貸付金制度(母子・寡婦福祉資金など)	23	7.6%
児童扶養手当制度	106	35.0%
養育費の取得などに関する法律相談	7	2.3%
保育所での延長保育、一時保育、病児・病後児保育等	23	7.6%
放課後児童クラブ(学童保育)	32	10.6%
公営住宅への優先入居	18	5.9%
母子生活支援施設	4	1.3%
その他	6	2.0%
無回答	31	10.2%
有効回答者数	303	100%

(4)世帯に対する公的援助であつたらよい(あつてよかった)と思うもの

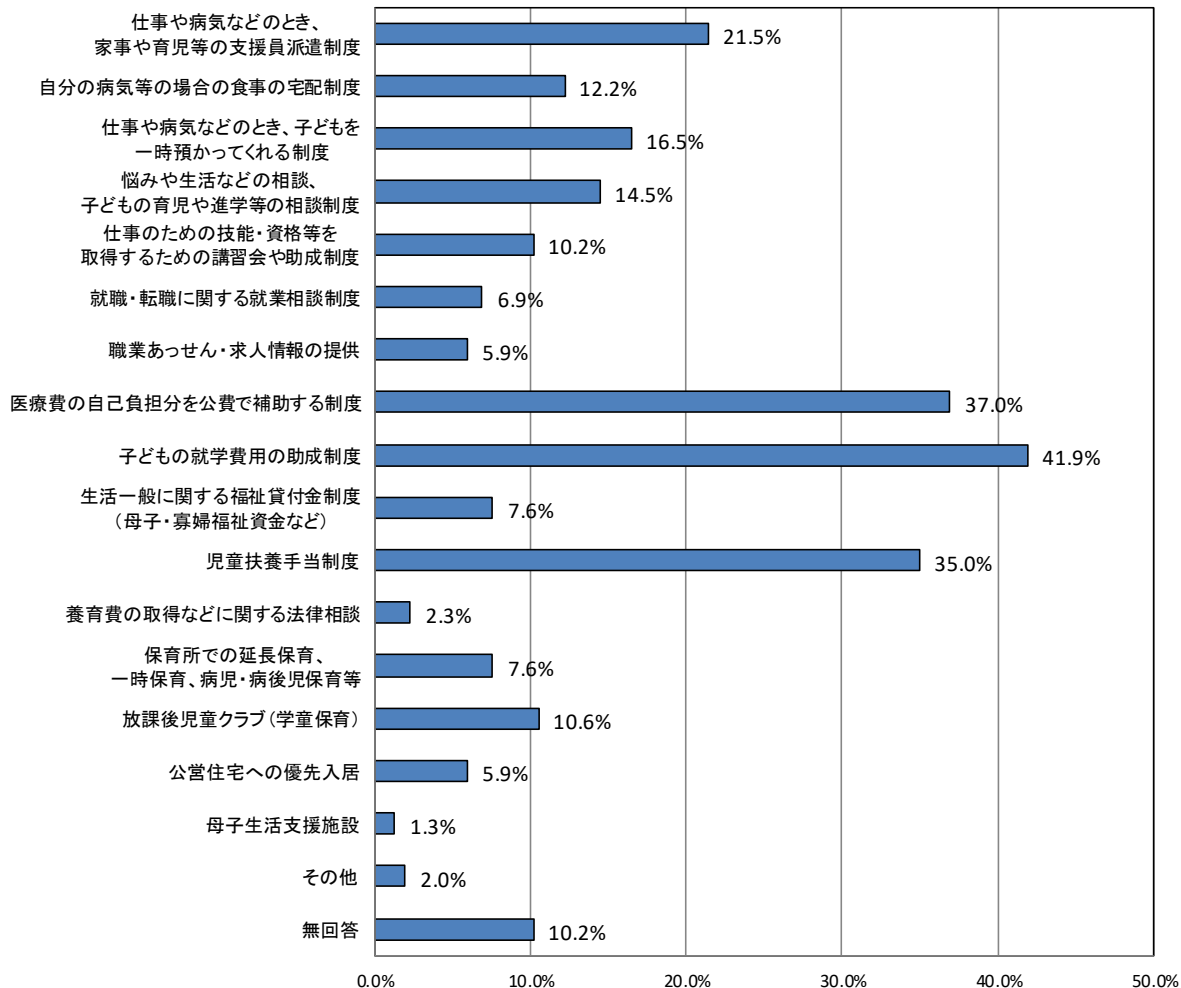

問6. (5)ひとり親家庭のための福祉施策情報の入手方法【複数(5つ以内)】

	回答者数	回答率
母子・父子福祉センター	11	3.6%
市町村窓口担当者	111	36.6%
母子・父子自立支援員	4	1.3%
民生委員・児童委員	12	4.0%
福祉施策紹介のリーフレット	13	4.3%
友人・知人	80	26.4%
県広報誌	27	8.9%
市町村広報誌	76	25.1%
県、市町村ホームページ	45	14.9%
テレビ・ラジオ	36	11.9%
新聞	23	7.6%
インターネット	97	32.0%
その他	5	1.7%
情報の入手手段がわからない	67	22.1%
無回答	24	7.9%
有効回答者数	303	

(5)ひとり親家庭のための福祉施策情報の入手方法【複数回答】

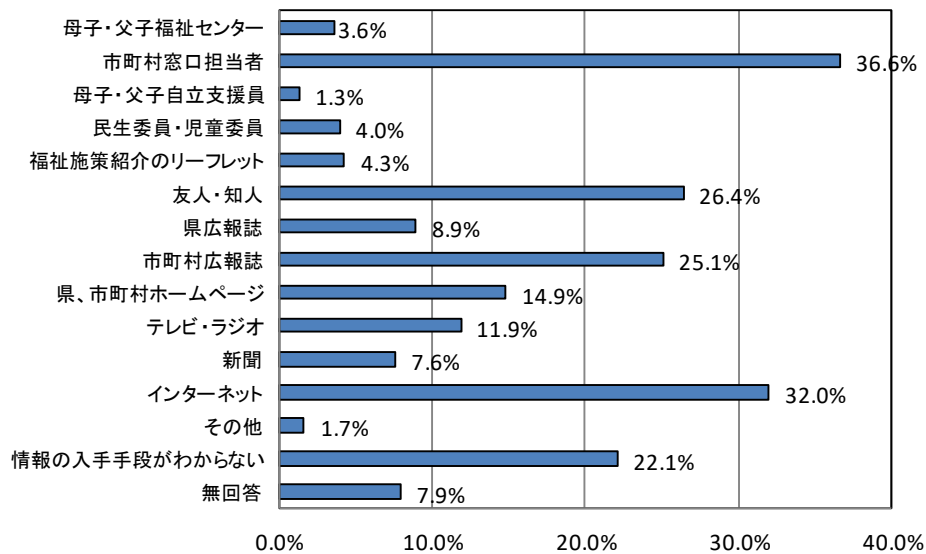

問7.

(1)小学校入学前の子どもの保育(小学校入学前の子どもを持っている方のみ)

	回答者数	構成比
あなた自身	12	25.0%
同居の親族	2	4.2%
別居の親族	1	2.1%
保育所	25	52.1%
幼稚園	4	8.3%
職場の託児所	0	0.0%
ベビーシッター	0	0.0%
知人・友人	0	0.0%
その他	2	4.2%
無回答	2	4.2%
有効回答者数	48	100.0%

問7. (2) 放課後の保育状況(小学校1～3年生の子どもを持っている方のみ)

	回答者数	構成比
自分自身がみる	1	1.7%
同居の親族がみる	18	30.0%
別居の親族がみる	6	10.0%
友達の家に行っている	0	0.0%
塾に行っている	0	0.0%
近所の人、友人、知人にみてもらっている	0	0.0%
放課後児童クラブ(学童保育)でみてもらう	24	40.0%
子ども(達)だけで過ごしている	5	8.3%
近くの公園、空き地などで遊んでいる	2	3.3%
その他	1	1.7%
無回答	3	5.0%
有効回答者数	60	100.0%

(3) 子どもについて不安に思っていること(子どもを持っている方のみ)【複数回答】

	回答者数	構成比
病気や健康	79	26.1%
性格	29	9.6%
しつけ	62	20.5%
友人関係	41	13.5%
異性関係	9	3.0%
勉強や成績	68	22.4%
進学	95	31.4%
就職	51	16.8%
結婚	14	4.6%
非行化	14	4.6%
その他	12	4.0%
特にない	30	9.9%
無回答	19	6.3%
有効回答者数	303	100%

(4) ふだん「朝食」を家族と一緒に食べているか(小学生から高校生までの子どもを持っている方のみ)

	回答者数	構成比
家族と一緒に食べる	143	58.1%
子どもたちだけで食べる	31	12.6%
ひとりで食べる	43	17.5%
食べない	20	8.1%
無回答	9	3.7%
有効回答者数	246	100.0%

問7. (5) 家庭で持っている子ども用のもの(小学生から高校生までの子どもを持っている方のみ)

		持っていない			無回答	計
		持っている	必要だと 思わない	経済的に できない		
自分だけの本(教科書を除く)	回答者数	219	13	4	10	246
	構成比	89.0%	5.3%	1.6%	4.1%	100.0%
たいていの子どもが持っている 文房具	回答者数	236	1	2	7	246
	構成比	95.9%	0.4%	0.8%	2.8%	100.0%
子ども部屋(きょうだいと一緒に使っ ている場合も含む)	回答者数	193	19	24	10	246
	構成比	78.5%	7.7%	9.8%	4.1%	100.0%
子ども専用の勉強机	回答者数	190	29	13	14	246
	構成比	77.2%	11.8%	5.3%	5.7%	100.0%
スポーツ用品 (グローブやサッカーボール等)	回答者数	194	27	12	13	246
	構成比	78.9%	11.0%	4.9%	5.3%	100.0%
ゲーム機	回答者数	190	39	9	8	246
	構成比	77.2%	15.9%	3.7%	3.3%	100.0%
インターネットにつながる パソコン・タブレット	回答者数	128	78	29	11	246
	構成比	52.0%	31.7%	11.8%	4.5%	100.0%
スマートフォン・携帯電話	回答者数	158	58	24	6	246
	構成比	64.2%	23.6%	9.8%	2.4%	100.0%

問7. (6) 家庭で子どもにしていること(小学生から高校生までの子どもを持っている方のみ)

		している	していない		無回答	計
			必要だと 思わない	経済的に できない		
毎月のおこづかい	回答者数	113	76	44	13	246
	構成比	45.9%	30.9%	17.9%	5.3%	100.0%
医者・歯医者に行く(検診を含む)	回答者数	221	4	11	10	246
	構成比	89.8%	1.6%	4.5%	4.1%	100.0%
誕生日のお祝い	回答者数	224	1	14	7	246
	構成比	91.1%	0.4%	5.7%	2.8%	100.0%
家族旅行	回答者数	104	29	94	19	246
	構成比	42.3%	11.8%	38.2%	7.7%	100.0%
文化的な体験(図書館・博物館・美術館・映画鑑賞・音楽鑑賞など)	回答者数	151	38	40	17	246
	構成比	61.4%	15.4%	16.3%	6.9%	100.0%
野外体験(キャンプ・海水浴・動物園・水族館・遊園地など)	回答者数	159	24	46	17	246
	構成比	64.6%	9.8%	18.7%	6.9%	100.0%
家族での外食・買い物	回答者数	217	5	14	10	246
	構成比	88.2%	2.0%	5.7%	4.1%	100.0%
クリスマスのプレゼントや正月のお年玉	回答者数	218	6	15	7	246
	構成比	88.6%	2.4%	6.1%	2.8%	100.0%
学校の宿泊行事(宿泊体験・修学旅行)	回答者数	221	7	5	13	246
	構成比	89.8%	2.8%	2.0%	5.3%	100.0%
子どもの学校行事などへの親の参加	回答者数	200	11	19	16	246
	構成比	81.3%	4.5%	7.7%	6.5%	100.0%
習い事(音楽・スポーツ・習字等)	回答者数	137	39	57	13	246
	構成比	55.7%	15.9%	23.2%	5.3%	100.0%

(7) 子どもに対する進学希望(小学生から高校生までの子どもを持っている方のみ)

		中学校 卒業	高校 卒業	専修・各種 学校卒業	短大・高専 卒業	
小学生の 子ども	回答者数	0	38	10	4	
	構成比	0.0%	38.4%	10.1%	4.0%	
中学生の 子ども	回答者数	0	38	17	2	
	構成比	0.0%	38.4%	17.2%	2.0%	
高校生の 子ども	回答者数	1	35	26	9	
	構成比	0.8%	28.5%	21.1%	7.3%	
		大学卒業	大学院 卒業	わからない	無回答	計
小学生の 子ども	回答者数	31	0	10	6	99
	構成比	31.3%	0.0%	10.1%	6.1%	100.0%
中学生の 子ども	回答者数	29	1	8	4	99
	構成比	29.3%	1.0%	8.1%	4.0%	100.0%
高校生の 子ども	回答者数	35	0	7	10	123
	構成比	28.5%	0.0%	5.7%	8.1%	100.0%

問7. (8) (7) のように考える理由(小学生から高校生までの子どもを持っている方のみ)

		子どもが それを 希望して いるから	一般的な 進路だと 思うから	子どもの 学力から 考えた結果	学歴は 重要だと 思うから	
小学生の子 ども	回答者数	8	36	8	19	
	構成比	8.1%	36.4%	8.1%	19.2%	
中学生の子 ども	回答者数	16	23	19	14	
	構成比	16.2%	23.2%	19.2%	14.1%	
高校生の子 ども	回答者数	41	15	19	16	
	構成比	33.3%	12.2%	15.4%	13.0%	
		できるだけ 早く働いて もらいたい から	家庭に 経済的な 余裕がない から	その他	無回答	計
小学生の子 ども	回答者数	2	12	9	5	99
	構成比	2.0%	12.1%	9.1%	5.1%	100.0%
中学生の子 ども	回答者数		13	8	6	99
	構成比	0.0%	13.1%	8.1%	6.1%	100.0%
高校生の子 ども	回答者数	4	10	5	13	123
	構成比	3.3%	8.1%	4.1%	10.6%	100.0%

問7. (9) 教育にかかる経費で負担が大きいと感じるもの(小学生から高校生までの子どもを持っている方のみ)

【複数(2つ以内)】

①小学生の子ども

	回答者数	回答率
授業料や諸会費	8	8.1%
学用品(入学準備品を含む)	34	34.3%
学校給食費	14	14.1%
修学旅行費	9	9.1%
クラブ活動費	4	4.0%
学校以外の教育費(塾代・家庭教師や通信教育に係る費用)	23	23.2%
その他	12	12.1%
負担が大きいと感じているものはない	26	26.3%
無回答	3	3.0%
有効回答者数	99	

②中学生の子ども

	回答者数	回答率
授業料や諸会費	16	16.2%
学用品(入学準備品を含む)	23	23.2%
学校給食費	9	9.1%
修学旅行費	15	15.2%
クラブ活動費	20	20.2%
学校以外の教育費(塾代・家庭教師や通信教育に係る費用)	23	23.2%
その他	8	8.1%
負担が大きいと感じているものはない	18	18.2%
無回答	5	5.1%
有効回答者数	99	

③高校生の子ども

	回答者数	回答率
授業料や諸会費	37	30.1%
学用品(入学準備品を含む)	31	25.2%
学校給食費	2	1.6%
修学旅行費	10	8.1%
クラブ活動費	25	20.3%
学校以外の教育費(塾代・家庭教師や通信教育に係る費用)	19	15.4%
その他	15	12.2%
負担が大きいと感じているものはない	18	14.6%
無回答	11	8.9%
有効回答者数	123	

問7. (10) 子どもの教育に関して心配なこと(小学生から高校生までの子どもを持っている方のみ)

		勉強する習慣が身につかない	勉強を見てあげることができない	塾などに通わせてあげたいが経済的余裕がない	同学年の子どもに比べて学力が低い	その他	特にない	無回答	計
小学生の子ども	回答者数	9	24	14	20	5	22	5	99
	構成比	9.1%	24.2%	14.1%	20.2%	5.1%	22.2%	5.1%	100.0%
中学生の子ども	回答者数	20	14	17	18	6	19	5	99
	構成比	20.2%	14.1%	17.2%	18.2%	6.1%	19.2%	5.1%	100.0%
高校生の子ども	回答者数	24	18	18	7	10	34	12	123
	構成比	19.5%	14.6%	14.6%	5.7%	8.1%	27.6%	9.8%	100.0%

(11) 学校以外での学習(小学生から高校生までの子どもを持っている方のみ)

① 民間の学習塾や家庭教師の利用

		利用している	利用していない	無回答	計
小学生の子ども	回答者数	13	83	3	99
	構成比	13.1%	83.8%	3.0%	100.0%
中学生の子ども	回答者数	26	71	2	99
	構成比	26.3%	71.7%	2.0%	100.0%
高校生の子ども	回答者数	25	92	6	123
	構成比	20.3%	74.8%	4.9%	100.0%

② 民間の学習塾を利用しない理由(①で「利用していない」と答えた方のみ)

		必要性を感じていないから	子どもがやりたがらないから	経済的な余裕がないから	部活動等で時間がないから			
小学生の子ども	回答者数	14	17	26	6			
	構成比	16.9%	20.5%	31.3%	7.2%			
中学生の子ども	回答者数	8	17	32	7			
	構成比	11.3%	23.9%	45.1%	9.9%			
高校生の子ども	回答者数	21	20	37	5			
	構成比	22.8%	21.7%	40.2%	5.4%			
		家の近くに適切な塾がないから	送迎ができないから	その他	無回答	計		
小学生の子ども	回答者数	4	10	5	1	83		
	構成比	4.8%	12.0%	6.0%	1.2%	100.0%		
中学生の子ども	回答者数	2	4	0	1	71		
	構成比	2.8%	5.6%	0.0%	1.4%	100.0%		
高校生の子ども	回答者数	1	2	3	3	92		
	構成比	1.1%	2.2%	3.3%	3.3%	100.0%		

(12) 地域にボランティア等による無料の学習塾があった場合の参加希望(小学生から高校生までの子どもを持っている方のみ)

		参加させたい	参加させたくない	わからない	無回答	計
小学生の子ども	回答者数	63	5	27	4	99
	構成比	63.6%	5.1%	27.3%	4.0%	100.0%
中学生の子ども	回答者数	66	3	28	2	99
	構成比	66.7%	3.0%	28.3%	2.0%	100.0%
高校生の子ども	回答者数	39	10	66	8	123
	構成比	31.7%	8.1%	53.7%	6.5%	100.0%

問8. 健康について

(1) 自分が病気・けがのときの援助者

	回答者数	構成比
子ども	22	7.3%
同居の親族	158	52.1%
別居の親族	68	22.4%
近所の人	1	0.3%
知人・友人	2	0.7%
日常生活支援制度 (家庭生活支援員)を利用	0	0.0%
みてる適切な人がいない	31	10.2%
その他	4	1.3%
病気やけがをしたことはない	11	3.6%
無回答	6	2.0%
有効回答者数	303	100.0%

(2) 子どもが病気・けがのときの援助者

	回答者数	構成比
自分自身	147	48.5%
同居の親族	108	35.6%
別居の親族	27	8.9%
近所の人	0	0.0%
知人・友人	1	0.3%
日常生活支援制度 (家庭生活支援員)を利用	1	0.3%
みてる適切な人がいない	5	1.7%
その他	2	0.7%
病気やけがをしたことはない	2	0.7%
無回答	11	3.6%
有効回答者数	303	100.0%

問9.

(1)-1 住宅の種類

	回答者数	構成比
持ち家	172	56.8%
公営住宅	18	5.9%
公社住宅・雇用促進住宅	5	1.7%
社宅・社員寮など	5	1.7%
借家(間借りを含む。)	37	12.2%
親・兄弟等の家に同居	57	18.8%
母子生活支援施設	0	0.0%
その他	4	1.3%
無回答	5	1.7%
有効回答者数	303	100.0%

(1)-1 住宅の種類

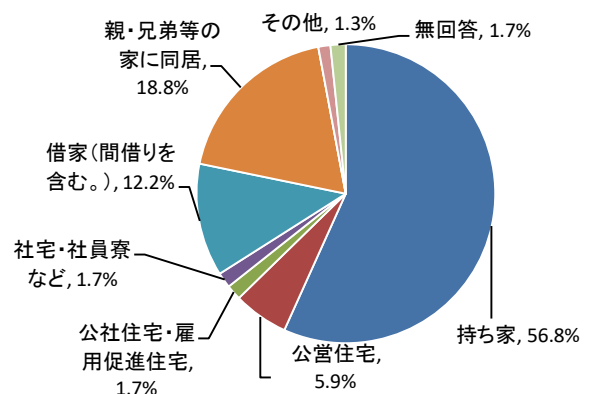

(1)-2 公営住宅への入居希望

	回答者数	構成比
入居したい(応募した経験あり)	6	2.1%
入居したい(応募した経験なし)	18	6.3%
入居したいとは思わない	74	26.0%
無回答	187	65.6%
有効回答者数	285	100.0%

(1)-2 公営住宅への入居希望

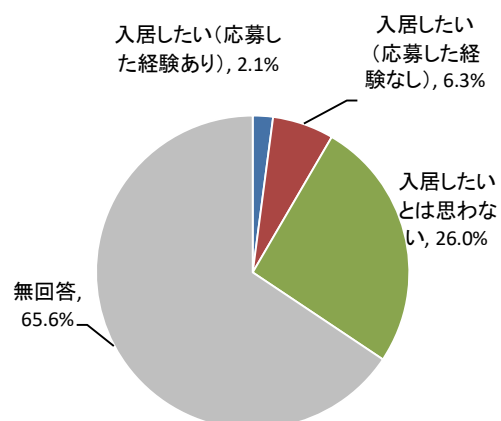

問9. (2)住宅を借りる際にお困りのこと【複数】

	回答者数	構成比
家賃が高い	49	37.4%
一時的に必要な資金(敷金・礼金等)が用意できない	4	3.1%
保証人をお願いできる人がいない	17	13.0%
支払い可能な家賃の住宅では家族が住むのに狭い	19	14.5%
引っ越すことで親族等の援助が受けにくくなる	14	10.7%
困ることはない	35	26.7%
交通の便が悪い	15	11.5%
その他	8	6.1%
無回答	34	26.0%
有効回答者数	151	100%

(2)住宅を借りる際にお困りのこと

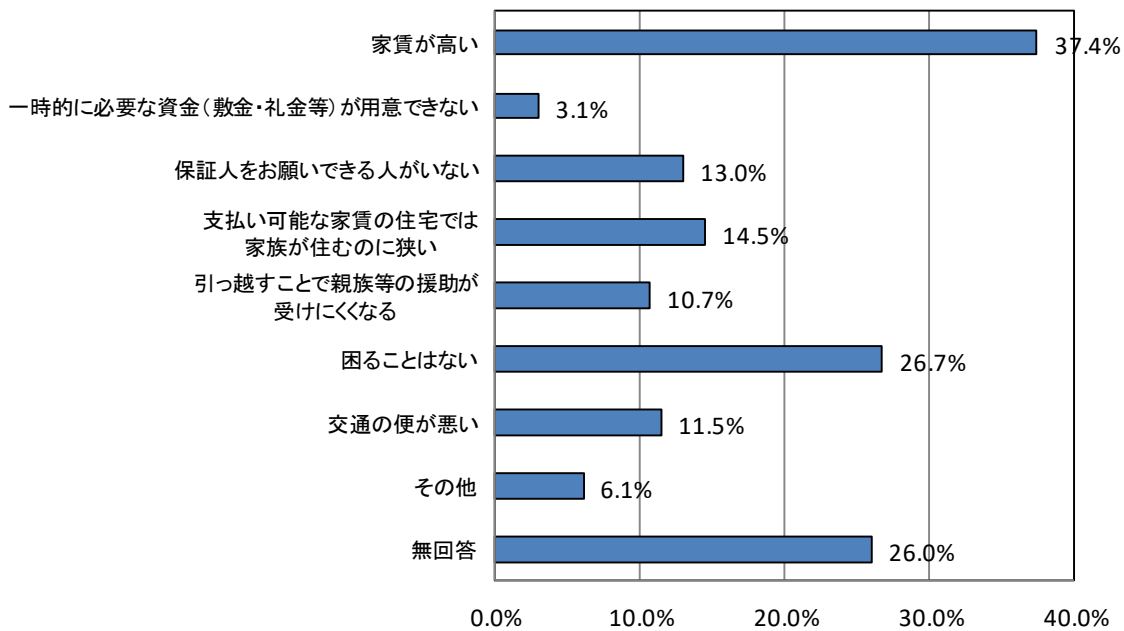

父子 - クロス集計

問1(2) 回答者の年代 - 問4(7) 取得したい資格や技術

回答者数(n):20代以下(n = 12),30代(n = 66),40代(n = 131),50代(n = 51),60代以上(n = 11),無回答(n = 32)

	20代以下 構成比	30代 構成比	40代 構成比	50代 構成比	60代以上 構成比	無回答 構成比
保育士	16.7%	1.5%	1.5%	0.0%	0.0%	0.0%
調理師、栄養士	8.3%	3.0%	6.9%	3.9%	0.0%	3.1%
美容師、理容師	8.3%	1.5%	0.0%	0.0%	0.0%	0.0%
看護師、歯科衛生士	0.0%	1.5%	0.0%	0.0%	9.1%	0.0%
作業療法士、理学療法士	0.0%	4.5%	3.1%	0.0%	0.0%	6.3%
介護士、介護福祉士	0.0%	0.0%	6.1%	0.0%	9.1%	0.0%
簿記、経理事務	8.3%	7.6%	5.3%	3.9%	9.1%	9.4%
医療事務	0.0%	3.0%	0.0%	2.0%	0.0%	3.1%
和、洋裁、編み物、着付け	0.0%	0.0%	0.0%	0.0%	0.0%	0.0%
外国語	0.0%	12.1%	13.7%	7.8%	9.1%	15.6%
パソコン	0.0%	19.7%	21.4%	21.6%	27.3%	25.0%
普通自動車運転免許	0.0%	3.0%	1.5%	2.0%	9.1%	3.1%
大型・第二種自動車運転免許	25.0%	24.2%	21.4%	31.4%	9.1%	9.4%
その他	25.0%	10.6%	14.5%	21.6%	36.4%	21.9%
無回答	33.3%	36.4%	31.3%	25.5%	0.0%	31.3%

問1(2) 回答者の年代 - 問6(1) 現在お困りのこと【複数回答】

	20代以下 構成比	30代 構成比	40代 構成比	50代 構成比	60代以上 構成比	無回答 構成比
経済面	58.3%	43.9%	48.9%	47.1%	27.3%	50.0%
仕事	16.7%	12.1%	10.7%	13.7%	9.1%	15.6%
子どもの世話(育児)	91.7%	62.1%	18.3%	3.9%	0.0%	28.1%
家事(炊事・洗濯)	16.7%	6.1%	11.5%	15.7%	0.0%	12.5%
子どもの進学や就職	0.0%	18.2%	35.9%	25.5%	9.1%	28.1%
住宅	0.0%	4.5%	6.1%	5.9%	0.0%	3.1%
精神的な寂しさ	8.3%	12.1%	6.9%	5.9%	9.1%	9.4%
自分や家族の健康(病気)	16.7%	4.5%	13.7%	13.7%	45.5%	28.1%
再婚(結婚)	91.7%	39.4%	11.5%	3.9%	0.0%	12.5%
その他	8.3%	6.1%	3.8%	7.8%	0.0%	3.1%
特になし	8.3%	13.6%	13.7%	15.7%	36.4%	3.1%
無回答	0.0%	10.6%	2.3%	2.0%	9.1%	3.1%

問1(2) 回答者の年代 - 問6(5) 福祉施策情報の入手元【複数回答】

	20代以下 構成比	30代 構成比	40代 構成比	50代 構成比	60代以上 構成比	無回答 構成比
母子・父子福祉センター	16.7%	1.5%	3.1%	3.9%	18.2%	0.0%
市町村窓口担当者	50.0%	43.9%	36.6%	39.2%	9.1%	21.9%
母子・父子自立支援員	0.0%	0.0%	1.5%	0.0%	18.2%	0.0%
民生委員・児童委員	8.3%	4.5%	3.8%	5.9%	0.0%	0.0%
福祉施策紹介のリーフレット	0.0%	4.5%	3.8%	3.9%	9.1%	6.3%
友人・知人	25.0%	28.8%	24.4%	33.3%	18.2%	21.9%
県広報誌	0.0%	1.5%	12.2%	15.7%	9.1%	3.1%
市町村広報誌	8.3%	16.7%	29.0%	35.3%	36.4%	12.5%
県、市町村ホームページ	8.3%	12.1%	16.0%	19.6%	18.2%	9.4%
テレビ・ラジオ	8.3%	13.6%	6.9%	19.6%	9.1%	18.8%
新聞	0.0%	6.1%	3.1%	15.7%	9.1%	18.8%
インターネット	50.0%	47.0%	25.2%	27.5%	27.3%	31.3%
その他	0.0%	3.0%	0.8%	0.0%	0.0%	6.3%
情報の入手手段がわからない	16.7%	15.2%	29.0%	17.6%	18.2%	18.8%
無回答	0.0%	13.6%	5.3%	3.9%	18.2%	12.5%

問1(3)子どもの人数 - 問3(2)H29の世帯の総年収

回答者数(n): 1人(n = 122), 2人(n = 129), 3人以上(n = 50), 無回答(n = 2)

	100万円未満	100万円以上 300万円未満	300万円以上 500万円未満	500万円以上	無回答
	構成比	構成比	構成比	構成比	構成比
1人	0.8%	32.0%	36.1%	24.6%	6.6%
2人	0.8%	24.0%	45.0%	27.1%	3.1%
3人以上	0.0%	30.0%	38.0%	28.0%	4.0%
無回答	0.0%	50.0%	50.0%	0.0%	0.0%

問1(3)子どもの人数 - 問3(2)H29の回答者自身の総年収

	100万円未満	100万円以上 300万円未満	300万円以上 500万円未満	500万円以上	無回答
	構成比	構成比	構成比	構成比	構成比
1人	3.3%	35.2%	35.2%	18.9%	7.4%
2人	1.6%	31.8%	43.4%	17.8%	5.4%
3人以上	8.0%	36.0%	30.0%	24.0%	2.0%
無回答	0.0%	50.0%	0.0%	0.0%	50.0%

問1(3)子どもの人数 - 問3(3)世帯の暮らし向き

	大変ゆとりがある	ややゆとりがある	普通	やや苦しい	大変苦しい	無回答
	構成比	構成比	構成比	構成比	構成比	構成比
1人	0.0%	3.3%	34.4%	41.0%	18.0%	3.3%
2人	0.8%	3.1%	24.8%	45.7%	22.5%	3.1%
3人以上	0.0%	2.0%	8.0%	42.0%	46.0%	2.0%
無回答	0.0%	0.0%	0.0%	50.0%	0.0%	50.0%

問1(3)子どもの人数 - 問4(1)就労形態

	自営業主	常用雇用者	臨時雇用者、 日雇用者、 パート	派遣社員	内職	無回答
	構成比	構成比	構成比	構成比	構成比	構成比
1人	16.0%	80.7%	2.5%	0.0%	0.0%	0.8%
2人	12.7%	81.0%	4.0%	0.8%	0.0%	1.6%
3人以上	23.4%	72.3%	4.3%	0.0%	0.0%	0.0%
無回答	0.0%	100.0%	0.0%	0.0%	0.0%	0.0%

問1(3) 子どもの人数 - 問3(2) H29の世帯の総年収

回答者数(n): 1人(n = 122), 2人(n = 129), 3人以上(n = 50), 無回答(n = 2)

	100万円未満	100万円以上 300万円未満	300万円以上 500万円未満	500万円以上	無回答
	構成比	構成比	構成比	構成比	構成比
1人	0.8%	32.0%	36.1%	24.6%	6.6%
2人	0.8%	24.0%	45.0%	27.1%	3.1%
3人以上	0.0%	30.0%	38.0%	28.0%	4.0%
無回答	0.0%	50.0%	50.0%	0.0%	0.0%

問1(3) 子どもの人数 - 問3(2) H29の回答者自身の総年収

	100万円未満	100万円以上 300万円未満	300万円以上 500万円未満	500万円以上	無回答
	構成比	構成比	構成比	構成比	構成比
1人	3.3%	35.2%	35.2%	18.9%	7.4%
2人	1.6%	31.8%	43.4%	17.8%	5.4%
3人以上	8.0%	36.0%	30.0%	24.0%	2.0%
無回答	0.0%	50.0%	0.0%	0.0%	50.0%

問1(3) 子どもの人数 - 問3(3) 世帯の暮らし向き

	大変ゆとりがある	ややゆとりがある	普通	やや苦しい	大変苦しい	無回答
	構成比	構成比	構成比	構成比	構成比	構成比
1人	0.0%	3.3%	34.4%	41.0%	18.0%	3.3%
2人	0.8%	3.1%	24.8%	45.7%	22.5%	3.1%
3人以上	0.0%	2.0%	8.0%	42.0%	46.0%	2.0%
無回答	0.0%	0.0%	0.0%	50.0%	0.0%	50.0%

問1(3) 子どもの人数 - 問4(1) 就労形態

	自営業主	常用雇用者	臨時雇用者、 日雇用者、 パート	派遣社員	内職	無回答
	構成比	構成比	構成比	構成比	構成比	構成比
1人	16.0%	80.7%	2.5%	0.0%	0.0%	0.8%
2人	12.7%	81.0%	4.0%	0.8%	0.0%	1.6%
3人以上	23.4%	72.3%	4.3%	0.0%	0.0%	0.0%
無回答	0.0%	100.0%	0.0%	0.0%	0.0%	0.0%

問1(3)子どもの人数 - 問6(1)現在お困りのこと【複数回答】

	経済面	仕事	子どもの世話(育児)	家事(炊事・洗濯)	子どもの進学や就職	住宅
	構成比	構成比	構成比	構成比	構成比	構成比
1人	41.8%	12.3%	9.8%	8.2%	28.7%	4.1%
2人	46.5%	12.4%	14.0%	13.2%	27.9%	5.4%
3人以上	62.0%	12.0%	14.0%	12.0%	22.0%	4.0%
無回答	50.0%	0.0%	50.0%	0.0%	0.0%	50.0%

	精神的な寂しさ	自分や家族の健康(病気)	再婚(結婚)	その他	特になし	無回答
	構成比	構成比	構成比	構成比	構成比	構成比
1人	7.4%	15.6%	16.4%	3.3%	15.6%	3.3%
2人	8.5%	14.0%	8.5%	7.8%	13.2%	4.7%
3人以上	10.0%	12.0%	8.0%	2.0%	10.0%	6.0%
無回答	0.0%	50.0%	0.0%	0.0%	0.0%	0.0%

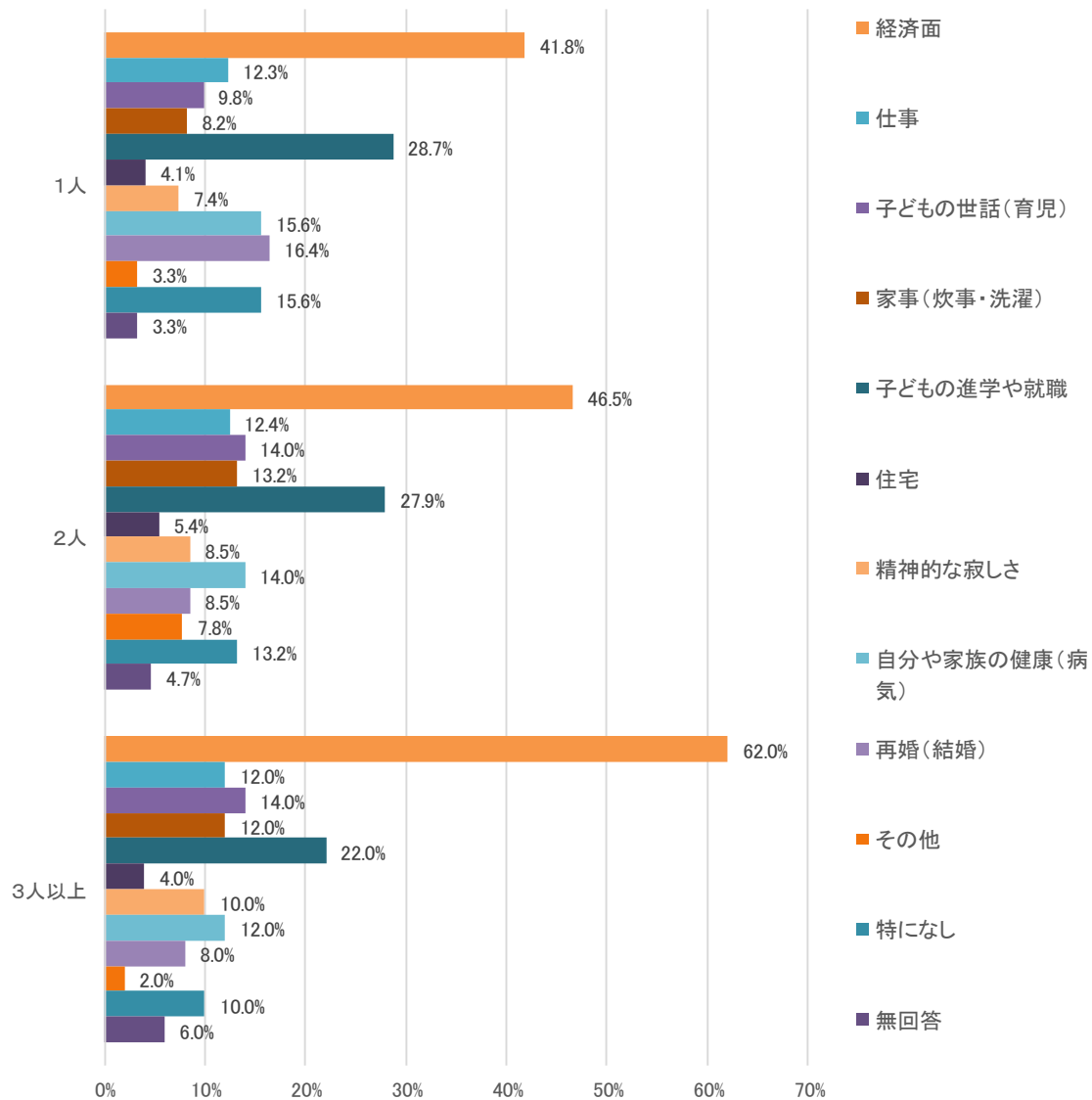

問1(3)子どもの人数 - 問6(3)公的制度や相談機関の認知度 ※無回答者省略

	児童扶養手当制度		母子・父子・寡婦福祉資金貸付制度		福祉医療費助成制度		自立支援教育訓練給付金制度	
	知っていた	知らなかった	知っていた	知らなかった	知っていた	知らなかった	知っていた	知らなかった
1人	82.0%	10.7%	38.5%	54.1%	41.0%	50.0%	17.2%	73.0%
2人	82.2%	11.6%	34.9%	55.8%	45.7%	48.1%	23.3%	68.2%
3人以上	90.0%	10.0%	40.0%	54.0%	46.0%	48.0%	18.0%	72.0%
	高等職業訓練促進給付金制度		高等職業訓練促進資金貸付金制度		日常生活支援制度(家庭生活支援員派遣制度)		ひとり親家庭法律相談	
1人	14.8%	76.2%	11.5%	79.5%	10.7%	80.3%	18.0%	73.8%
2人	18.6%	73.6%	16.3%	76.0%	8.5%	82.9%	14.7%	77.5%
3人以上	18.0%	74.0%	18.0%	74.0%	8.0%	82.0%	24.0%	68.0%
	母子生活支援施設		福祉事務所		児童相談所		母子・父子福祉センター	
1人	18.0%	68.0%	41.0%	50.0%	68.0%	23.0%	26.2%	64.8%
2人	14.7%	76.7%	44.2%	48.1%	70.5%	21.7%	24.8%	66.7%
3人以上	16.0%	76.0%	50.0%	44.0%	76.0%	22.0%	30.0%	62.0%
	母子家庭等就業・自立支援センター		民生・児童委員		母子・父子自立支援員		保健所	
1人	21.3%	67.2%	50.0%	41.8%	18.0%	70.5%	76.2%	13.9%
2人	17.1%	75.2%	65.1%	27.1%	14.7%	76.7%	72.1%	19.4%
3人以上	24.0%	68.0%	74.0%	22.0%	16.0%	72.0%	80.0%	16.0%
	ハローワーク(公共職業安定所)		女性相談センター		配偶者暴力相談支援センター		生活困窮者自立相談支援窓口	
1人	80.3%	9.8%	23.0%	63.9%	20.5%	69.7%	22.1%	67.2%
2人	84.5%	7.0%	25.6%	65.1%	24.0%	68.2%	18.6%	73.6%
3人以上	82.0%	14.0%	26.0%	64.0%	20.0%	72.0%	18.0%	74.0%

※無回答者省略のため割合合計が100%にならない

問1(3)子どもの人数 - 問6(3)公的制度や相談機関利用者の満足度及び利用しない方の今後

	児童扶養手当制度				母子・父子・寡婦福祉資金貸付制度			
	利用している		利用していない		利用している		利用していない	
	満足	満足でない	満足	満足でない	満足	満足でない	今後利用	利用しない
1人	33.6%	30.3%	9.0%	12.3%	4.9%	1.6%	27.9%	43.4%
2人	37.2%	24.8%	9.3%	11.6%	7.8%	3.1%	27.9%	41.9%
3人以上	42.0%	30.0%	10.0%	16.0%	10.0%	4.0%	34.0%	36.0%
	福祉医療費助成制度				自立支援教育訓練給付金制度			
1人	21.3%	4.1%	21.3%	29.5%	0.8%	0.8%	19.7%	52.5%
2人	25.6%	10.1%	24.8%	17.8%	2.3%	2.3%	21.7%	46.5%
3人以上	16.0%	12.0%	22.0%	36.0%	2.0%	0.0%	24.0%	56.0%
	高等職業訓練促進給付金制度				高等職業訓練促進資金貸付金制度			
1人	1.6%	0.8%	18.9%	52.5%	0.8%	0.8%	18.0%	54.9%
2人	0.0%	1.6%	20.2%	51.2%	0.0%	0.8%	17.8%	53.5%
3人以上	0.0%	0.0%	32.0%	50.0%	2.0%	0.0%	30.0%	50.0%
	日常生活支援制度(家庭生活支援員派遣制度)				ひとり親家庭法律相談			
1人	0.8%	0.0%	18.0%	54.9%	0.8%	0.0%	23.8%	52.5%
2人	0.0%	0.0%	17.1%	55.0%	0.0%	0.8%	20.2%	51.9%
3人以上	0.0%	0.0%	32.0%	46.0%	2.0%	0.0%	30.0%	50.0%
	母子生活支援施設				福祉事務所			
1人	0.8%	0.8%	9.0%	63.1%	1.6%	0.8%	16.4%	57.4%
2人	0.0%	0.8%	6.2%	62.8%	3.1%	3.9%	14.7%	52.7%
3人以上	4.0%	0.0%	14.0%	62.0%	14.0%	0.0%	22.0%	48.0%
	児童相談所				母子・父子福祉センター			
1人	5.7%	3.3%	12.3%	54.9%	1.6%	1.6%	18.9%	54.1%
2人	5.4%	5.4%	8.5%	58.1%	1.6%	2.3%	16.3%	54.3%
3人以上	12.0%	0.0%	16.0%	60.0%	4.0%	0.0%	26.0%	52.0%
	母子家庭等就業・自立支援センター				民生・児童委員			
1人	0.8%	0.8%	13.1%	60.7%	1.6%	1.6%	14.8%	58.2%
2人	1.6%	0.8%	4.7%	66.7%	4.7%	5.4%	12.4%	55.0%
3人以上	4.0%	0.0%	16.0%	60.0%	12.0%	0.0%	18.0%	58.0%
	母子・父子自立支援員				保健所			
1人	0.8%	0.8%	17.2%	54.9%	4.9%	0.8%	13.1%	54.9%
2人	1.6%	0.0%	13.2%	58.9%	4.7%	3.9%	13.2%	57.4%
3人以上	2.0%	0.0%	22.0%	58.0%	6.0%	4.0%	32.0%	44.0%
	ハローワーク(公共職業安定所)				女性相談センター			
1人	13.9%	4.1%	11.5%	45.9%	0.8%	0.8%	4.1%	67.2%
2人	9.3%	6.2%	18.6%	45.7%	0.0%	1.6%	1.6%	69.0%
3人以上	8.0%	8.0%	22.0%	50.0%	0.0%	0.0%	12.0%	68.0%
	配偶者暴力相談支援センター				生活困窮者自立相談支援窓口 (市町村社会福祉協議会等)			
1人	0.8%	0.8%	4.9%	68.0%	0.8%	1.6%	8.2%	63.1%
2人	0.0%	1.6%	1.6%	69.0%	0.0%	3.1%	8.5%	59.7%
3人以上	0.0%	0.0%	12.0%	70.0%	2.0%	4.0%	16.0%	58.0%

※無回答者省略のため割合合計が100%にならない

問1(3) 子どもの人数 - 問6(4) 世帯に対する望む公的援助

	仕事や病気などのとき、家事や育児等の支援員派遣制度	自分の病気等の場合の食事の宅配制度	仕事や病気などのとき、子どもを一時預かってくれる制度	悩みや生活などの相談、子どもの育児や進学等の相談制度
1人	20.5%	10.7%	17.2%	14.8%
2人	22.5%	14.7%	17.8%	14.0%
3人以上	20.0%	10.0%	12.0%	14.0%
	仕事のための技能・資格等 を取得するための講習会や 助成制度	就職・転職に関する就業相談 制度	職業あっせん・求人情報の提 供	医療費の自己負担分を公費で 補助する制度
1人	9.0%	9.0%	5.7%	37.7%
2人	13.2%	7.0%	7.0%	36.4%
3人以上	6.0%	2.0%	4.0%	36.0%
	子どもの就学費用の助成制 度	生活一般に関する 福祉貸付金制度 (母子・寡婦福祉資金など)	児童扶養手当制度	養育費の取得などに関する法 律相談
1人	37.7%	6.6%	33.6%	1.6%
2人	42.6%	7.0%	32.6%	2.3%
3人以上	48.0%	12.0%	46.0%	4.0%
	保育所での延長保育、 一時保育、病児・病後児保 育等	放課後児童クラブ(学童保育)	公営住宅への優先入居	母子生活支援施設
1人	7.4%	9.0%	5.7%	0.8%
2人	9.3%	10.9%	6.2%	2.3%
3人以上	4.0%	14.0%	4.0%	0.0%
	その他			
1人	2.5%			
2人	2.3%			
3人以上	0.0%			

問1(3) 子どもの世代別 - 問6(1) 現在お困りのこと【複数回答】

回答者数(n): 小学校就学前(n = 46), 小学生(n = 99), 中学生(n = 99), 高校生(n = 123), 各種学生(n = 47)

	小学校 就学前	小学生	中学生	高校生	各種学生
	構成比	構成比	構成比	構成比	構成比
経済面	41.3%	50.5%	55.6%	52.0%	38.3%
仕事	19.6%	15.2%	13.1%	11.4%	6.4%
子どもの世話(育児)	28.3%	22.2%	7.1%	7.3%	4.3%
家事(炊事・洗濯)	10.9%	12.1%	11.1%	10.6%	17.0%
子どもの進学や就職	13.0%	17.2%	40.4%	40.7%	19.1%
住宅	4.3%	2.0%	3.0%	5.7%	10.6%
精神的な寂しさ	13.0%	7.1%	6.1%	6.5%	14.9%
自分や家族の健康(病気)	10.9%	10.1%	13.1%	16.3%	12.8%
再婚(結婚)	10.9%	10.1%	7.1%	8.1%	21.3%
その他	6.5%	5.1%	8.1%	5.7%	2.1%
特になし	8.7%	13.1%	10.1%	9.8%	19.1%
無回答	10.9%	6.1%	2.0%	3.3%	2.1%

※各種学生には高専や短大、専門、大学生をまとめている

問1(3) 子どもの世代別 - 問7(3) 子どもについて不安に思っていること【複数回答】

	小学校 就学前	小学生	中学生	高校生	各種学生
	構成比	構成比	構成比	構成比	構成比
病気や健康	39.1%	37.4%	18.2%	17.9%	21.3%
性格	17.4%	12.1%	8.1%	7.3%	10.6%
しつけ	45.7%	29.3%	19.2%	12.2%	10.6%
友人関係	17.4%	18.2%	19.2%	8.9%	2.1%
異性関係	0.0%	1.0%	4.0%	4.9%	2.1%
勉強や成績	8.7%	29.3%	33.3%	21.1%	19.1%
進学	10.9%	27.3%	51.5%	44.7%	25.5%
就職	2.2%	2.0%	11.1%	29.3%	42.6%
結婚	2.2%	0.0%	0.0%	4.9%	8.5%
非行化	10.9%	7.1%	6.1%	2.4%	2.1%
その他	6.5%	7.1%	4.0%	3.3%	2.1%
特になし	17.4%	5.1%	4.0%	8.1%	17.0%
無回答	0.0%	3.0%	4.0%	8.1%	4.3%

問1(3) 子どもの世代別 - 問7(4) 子どもと「朝食」を一緒に食べているか

	小学生	中学生	高校生
	構成比	構成比	構成比
家族と一緒に食べる	65.7%	61.6%	50.4%
子どもたちだけで食べる	15.2%	14.1%	14.6%
ひとりで食べる	8.1%	15.2%	20.3%
食べない	8.1%	6.1%	9.8%
無回答	3.0%	3.0%	4.9%

問4(1) 仕事の就労形態 - 問6(1) 現在お困りのこと【複数回答】

回答者数(n): 自営業主(n = 46), 常用雇用者(n = 234), 臨時雇用者等(n = 10), 派遣社員(n = 1), 無回答(n = 6)

	自営業主	常用雇用者	臨時雇用者、 日雇雇用者、 パート	派遣社員	無回答
	構成比	構成比	構成比	構成比	構成比
経済面	39.1%	48.7%	50.0%	100.0%	16.7%
仕事	15.2%	10.7%	10.0%	100.0%	16.7%
子どもの世話(育児)	10.9%	14.1%	0.0%	0.0%	16.7%
家事(炊事・洗濯)	15.2%	10.3%	20.0%	0.0%	16.7%
子どもの進学や就職	15.2%	30.3%	20.0%	0.0%	0.0%
住宅	8.7%	4.7%	0.0%	0.0%	0.0%
精神的な寂しさ	8.7%	7.7%	10.0%	0.0%	16.7%
自分や家族の健康(病気)	17.4%	13.2%	40.0%	0.0%	50.0%
再婚(結婚)	8.7%	12.8%	0.0%	0.0%	0.0%
その他	4.3%	5.6%	0.0%	0.0%	16.7%
特になし	23.9%	12.0%	0.0%	0.0%	16.7%
無回答	4.3%	6.8%	80.0%	0.0%	0.0%

問4(5) 転職希望 - 問6(1) 現在お困りのこと(経済面)【複数回答】

悩み経済面		
	回答者数	構成比
現在の仕事を続けたい	82	64.6%
仕事を变えたい	35	27.6%
仕事をやめたい	2	1.6%
無回答	8	6.3%
有効回答者数	127	100.0%

悩み経済面以外		
	回答者数	構成比
現在の仕事を続けたい	129	73.3%
仕事を变えたい	33	18.8%
仕事をやめたい	1	0.6%
無回答	13	7.4%
有効回答者数	176	100.0%

お困りのこと「経済面」

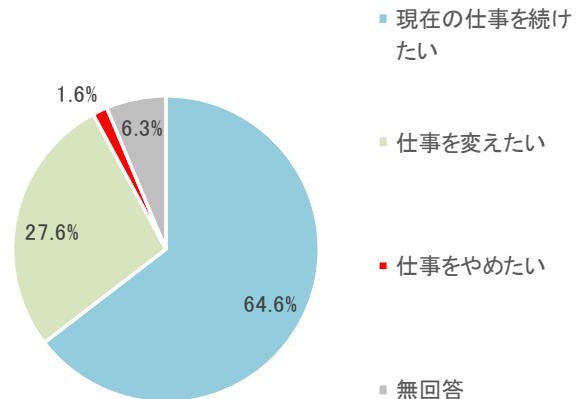

お困りのこと「経済面以外」

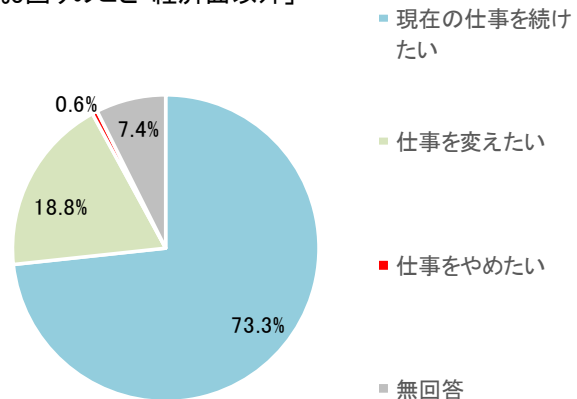

問3(2)世帯のH29年の年間総収入 - 問7(5)家庭で子ども用に持っているもの

小学生から高校生の子どもの持つ回答者数(n):100万円未満(n = 2),100万円以上300万円未満(n = 68),300万円以上500万円以下(n = 99),500万円以上(n = 68),無回答(n = 9)

	本				文房具				子供部屋				勉強机			
	持っている	持っていない		無回答	持っている	持っていない		無回答	持っている	持っていない		無回答	持っている	持っていない		無回答
		必要だと 思わない	経済的に できない			必要だと 思わない	経済的に できない			必要だと 思わない	経済的に できない			必要だと 思わない	経済的に できない	
100万円未満	100.0%	0.0%	0.0%	0.0%	100.0%	0.0%	0.0%	0.0%	50.0%	0.0%	50.0%	0.0%	50.0%	0.0%	50.0%	0.0%
100万円以上300万円未満	85.3%	5.9%	2.9%	5.9%	94.1%	0.0%	1.5%	4.4%	67.6%	8.8%	16.2%	7.4%	76.5%	8.8%	5.9%	8.8%
300万円以上500万円未満	87.9%	6.1%	2.0%	4.0%	96.0%	0.0%	1.0%	3.0%	81.8%	5.1%	9.1%	4.0%	72.7%	13.1%	8.1%	6.1%
500万円以上	94.1%	4.4%	0.0%	1.5%	98.5%	1.5%	0.0%	0.0%	85.3%	10.3%	4.4%	0.0%	85.3%	13.2%	0.0%	1.5%
無回答	88.9%	0.0%	0.0%	11.1%	88.9%	0.0%	0.0%	11.1%	77.8%	11.1%	0.0%	11.1%	77.8%	11.1%	0.0%	11.1%

	スポーツ用品				ゲーム機				PC				スマホ			
	持っている	持っていない		無回答	持っている	持っていない		無回答	持っている	持っていない		無回答	持っている	持っていない		無回答
		必要だと 思わない	経済的に できない			必要だと 思わない	経済的に できない			必要だと 思わない	経済的に できない			必要だと 思わない	経済的に できない	
100万円未満	100.0%	0.0%	0.0%	0.0%	100.0%	0.0%	0.0%	0.0%	50.0%	0.0%	50.0%	0.0%	50.0%	0.0%	50.0%	0.0%
100万円以上300万円未満	75.0%	8.8%	10.3%	5.9%	73.5%	13.2%	7.4%	5.9%	38.2%	32.4%	22.1%	7.4%	50.0%	29.4%	16.2%	4.4%
300万円以上500万円未満	75.8%	12.1%	4.0%	8.1%	78.8%	15.2%	3.0%	3.0%	54.5%	29.3%	11.1%	5.1%	69.7%	20.2%	9.1%	1.0%
500万円以上	85.3%	13.2%	1.5%	0.0%	79.4%	20.6%	0.0%	0.0%	61.8%	35.3%	2.9%	0.0%	70.6%	25.0%	4.4%	0.0%
無回答	88.9%	0.0%	0.0%	11.1%	66.7%	11.1%	11.1%	11.1%	55.6%	33.3%	0.0%	11.1%	66.7%	11.1%	0.0%	22.2%

問3(2)世帯のH29年の年間総収入 - 問7(6)家庭で子どもにしていること

	おこづかい				医者・歯医者				誕生日のお祝い				家族旅行			
	している	していない		無回答	している	していない		無回答	している	していない		無回答	している	していない		無回答
		必要だと 思わない	経済的に できない			必要だと 思わない	経済的に できない			必要だと 思わない	経済的に できない			必要だと 思わない	経済的に できない	
100万円未満	50.0%	0.0%	50.0%	0.0%	100.0%	0.0%	0.0%	0.0%	100.0%	0.0%	0.0%	0.0%	50.0%	0.0%	50.0%	0.0%
100万円以上300万円未満	32.4%	33.8%	26.5%	7.4%	83.8%	2.9%	8.8%	4.4%	83.8%	0.0%	10.3%	5.9%	26.5%	5.9%	60.3%	7.4%
300万円以上500万円未満	48.5%	27.3%	18.2%	6.1%	89.9%	1.0%	5.1%	4.0%	89.9%	1.0%	7.1%	2.0%	40.4%	11.1%	41.4%	7.1%
500万円以上	57.4%	33.8%	8.8%	0.0%	95.6%	1.5%	0.0%	2.9%	100.0%	0.0%	0.0%	0.0%	57.4%	19.1%	14.7%	8.8%
無回答	33.3%	33.3%	11.1%	22.2%	88.9%	0.0%	0.0%	11.1%	88.9%	0.0%	0.0%	11.1%	66.7%	11.1%	11.1%	11.1%

	文化的な体験				野外体験				家族での外食				クリスマスプレゼント			
	している	していない		無回答	している	していない		無回答	している	していない		無回答	している	していない		無回答
		必要だと 思わない	経済的に できない			必要だと 思わない	経済的に できない			必要だと 思わない	経済的に できない			必要だと 思わない	経済的に できない	
100万円未満	50.0%	0.0%	50.0%	0.0%	100.0%	0.0%	0.0%	0.0%	100.0%	0.0%	0.0%	0.0%	50.0%	50.0%	0.0%	0.0%
100万円以上300万円未満	52.9%	14.7%	26.5%	5.9%	54.4%	13.2%	26.5%	5.9%	79.4%	4.4%	10.3%	5.9%	80.9%	1.5%	11.8%	5.9%
300万円以上500万円未満	57.6%	15.2%	19.2%	8.1%	61.6%	7.1%	23.2%	8.1%	88.9%	0.0%	6.1%	5.1%	87.9%	3.0%	7.1%	2.0%
500万円以上	75.0%	19.1%	1.5%	4.4%	76.5%	11.8%	5.9%	5.9%	97.1%	2.9%	0.0%	0.0%	98.5%	1.5%	0.0%	0.0%
無回答	66.7%	0.0%	11.1%	22.2%	77.8%	0.0%	11.1%	11.1%	77.8%	0.0%	11.1%	11.1%	88.9%	0.0%	0.0%	11.1%

	学校の宿泊行事				子供の学校行事などへの参加				習い事			
	している	していない		無回答	している	していない		無回答	している	していない		無回答
		必要だと 思わない	経済的に できない			必要だと 思わない	経済的に できない			必要だと 思わない	経済的に できない	
100万円未満	100.0%	0.0%	0.0%	0.0%	50.0%	0.0%	0.0%	50.0%	50.0%	0.0%	50.0%	0.0%
100万円以上300万円未満	89.7%	1.5%	2.9%	5.9%	70.6%	5.9%	13.2%	10.3%	48.5%	11.8%	33.8%	5.9%
300万円以上500万円未満	89.9%	3.0%	2.0%	5.1%	81.8%	5.1%	9.1%	4.0%	55.6%	13.1%	27.3%	4.0%
500万円以上	91.2%	4.4%	1.5%	2.9%	91.2%	2.9%	1.5%	4.4%	63.2%	25.0%	7.4%	4.4%
無回答	77.8%	0.0%	0.0%	22.2%	88.9%	0.0%	0.0%	11.1%	55.6%	11.1%	11.1%	22.2%

問3(2)世帯のH29年の年間総収入 - 問7(7)子どもの進学希望

小学生の子どもを持つ回答者数(n): 100万円未満(n = 2),100万円以上300万円未満(n = 33),300万円以上500万円以下(n = 37),500万円以上(n = 23),無回答(n = 4)

小学生	中学校卒業	高校卒業	専修・各種学校卒業	短大・高専卒業	大学卒業	大学院卒業	わからない	無回答
100万円未満	0.0%	0.0%	50.0%	0.0%	50.0%	0.0%	0.0%	0.0%
100万円以上300万円未満	0.0%	48.5%	12.1%	6.1%	21.2%	0.0%	6.1%	6.1%
300万円以上500万円未満	0.0%	40.5%	0.0%	5.4%	29.7%	0.0%	16.2%	8.1%
500万円以上	0.0%	21.7%	13.0%	0.0%	52.2%	0.0%	8.7%	4.3%
無回答	0.0%	50.0%	50.0%	0.0%	0.0%	0.0%	0.0%	0.0%

中学生の子どもを持つ回答者数(n): 100万円以上300万円未満(n = 31),300万円以上500万円以下(n = 39),500万円以上(n = 25),無回答(n = 4)

中学生	中学校卒業	高校卒業	専修・各種学校卒業	短大・高専卒業	大学卒業	大学院卒業	わからない	無回答
100万円以上300万円未満	0.0%	38.7%	22.6%	0.0%	22.6%	3.2%	9.7%	3.2%
300万円以上500万円未満	0.0%	48.7%	10.3%	2.6%	25.6%	0.0%	7.7%	5.1%
500万円以上	0.0%	24.0%	20.0%	4.0%	44.0%	0.0%	8.0%	0.0%
無回答	0.0%	25.0%	25.0%	0.0%	25.0%	0.0%	0.0%	25.0%

高校生の子どもを持つ回答者数(n): 100万円以上300万円未満(n = 27),300万円以上500万円以下(n = 54),500万円以上(n = 38),無回答(n = 4)

高校生	中学校卒業	高校卒業	専修・各種学校卒業	短大・高専卒業	大学卒業	大学院卒業	わからない	無回答
100万円以上300万円未満	0.0%	33.3%	22.2%	0.0%	29.6%	0.0%	11.1%	3.7%
300万円以上500万円未満	0.0%	31.5%	20.4%	9.3%	27.8%	0.0%	5.6%	5.6%
500万円以上	2.6%	23.7%	23.7%	10.5%	26.3%	0.0%	2.6%	10.5%
無回答	0.0%	0.0%	0.0%	0.0%	50.0%	0.0%	0.0%	50.0%



小学生

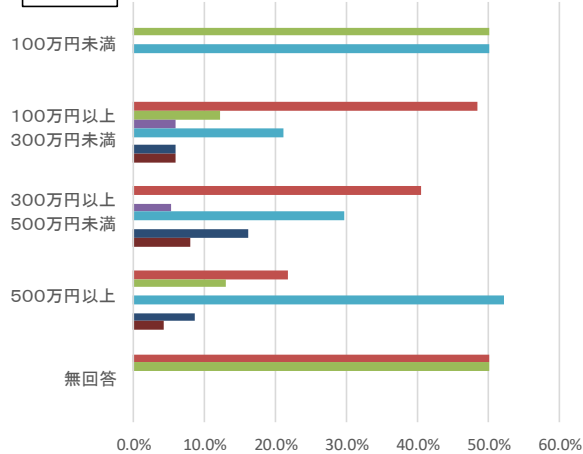

中学生

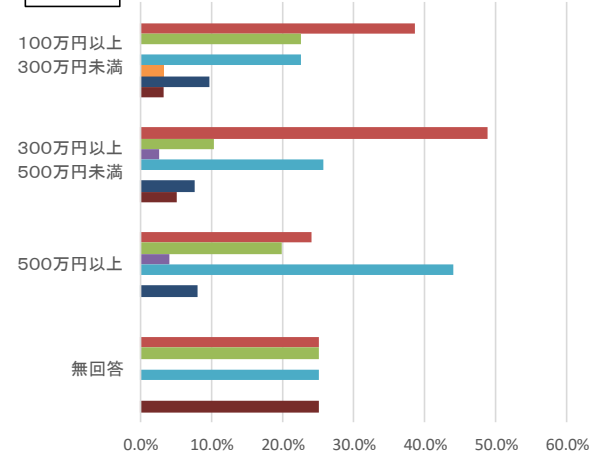

高校生

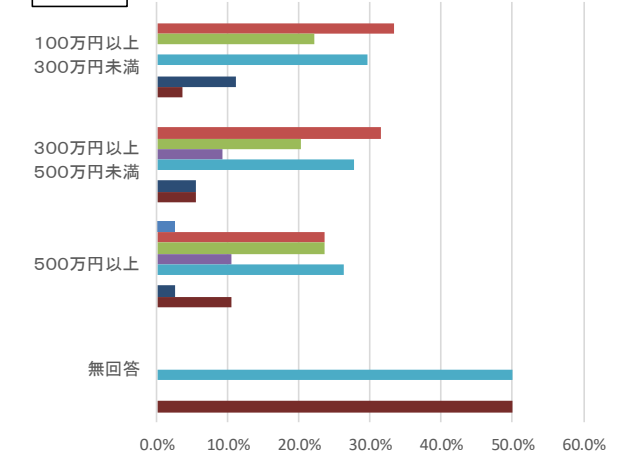

問3(2) 世帯のH29年の年間総収入 - 問7(9) 教育にかかる経費で負担が大きいもの

小学生	授業料や諸会費	学用品(入学準備品を含む)	学校給食費	修学旅行費	クラブ活動費	学校以外の教育費(塾代・家庭教師等)	その他	負担が大きいと感じているものはない	無回答
100万円未満	0.0%	50.0%	0.0%	0.0%	0.0%	0.0%	50.0%	0.0%	0.0%
100万円以上300万円未満	6.1%	45.5%	9.1%	15.2%	3.0%	24.2%	12.1%	21.2%	3.0%
300万円以上500万円未満	10.8%	35.1%	16.2%	10.8%	2.7%	24.3%	16.2%	18.9%	5.4%
500万円以上	4.3%	21.7%	21.7%	0.0%	8.7%	26.1%	4.3%	39.1%	0.0%
無回答	25.0%	0.0%	0.0%	0.0%	0.0%	0.0%	0.0%	75.0%	0.0%

中学生	授業料や諸会費	学用品(入学準備品を含む)	学校給食費	修学旅行費	クラブ活動費	学校以外の教育費(塾代・家庭教師等)	その他	負担が大きいと感じているものはない	無回答
100万円以上300万円未満	16.1%	32.3%	12.9%	22.6%	32.3%	19.4%	6.5%	9.7%	3.2%
300万円以上500万円未満	12.8%	23.1%	12.8%	15.4%	12.8%	15.4%	15.4%	17.9%	7.7%
500万円以上	24.0%	16.0%	0.0%	8.0%	16.0%	40.0%	0.0%	28.0%	0.0%
無回答	0.0%	0.0%	0.0%	0.0%	25.0%	25.0%	0.0%	25.0%	25.0%

高校生	授業料や諸会費	学用品(入学準備品を含む)	学校給食費	修学旅行費	クラブ活動費	学校以外の教育費(塾代・家庭教師等)	その他	負担が大きいと感じているものはない	無回答
100万円以上300万円未満	33.3%	25.9%	3.7%	14.8%	25.9%	14.8%	14.8%	3.7%	7.4%
300万円以上500万円未満	27.8%	25.9%	1.9%	11.1%	14.8%	18.5%	14.8%	13.0%	7.4%
500万円以上	34.2%	23.7%	0.0%	0.0%	21.1%	13.2%	7.9%	26.3%	7.9%
無回答	0.0%	25.0%	0.0%	0.0%	50.0%	0.0%	0.0%	0.0%	50.0%

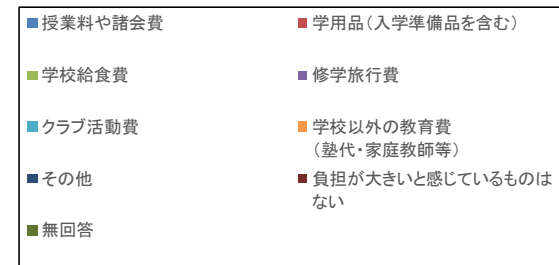

小学生

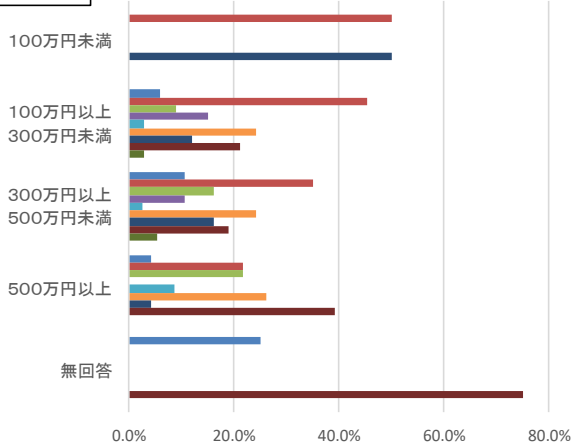

中学生

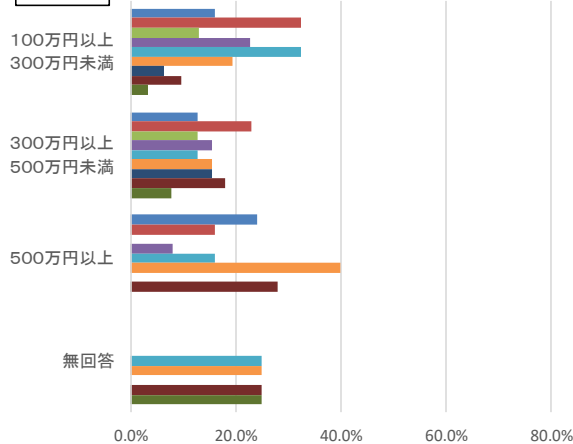

高校生

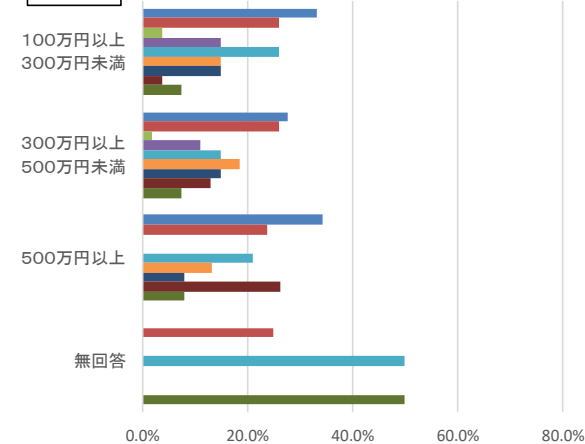

問3(2)世帯のH29年の年間総収入 - 問7(9)教育にかかる経費で負担が大きいもの

小学生	授業料や諸会費	学用品(入学準備品を含む)	学校給食費	修学旅行費	クラブ活動費	学校以外の教育費(塾代・家庭教師等)	その他	負担が大きいと感じているものはない	無回答
100万円未満	0.0%	50.0%	0.0%	0.0%	0.0%	0.0%	50.0%	0.0%	0.0%
100万円以上300万円未満	6.1%	45.5%	9.1%	15.2%	3.0%	24.2%	12.1%	21.2%	3.0%
300万円以上500万円未満	10.8%	35.1%	16.2%	10.8%	2.7%	24.3%	16.2%	18.9%	5.4%
500万円以上	4.3%	21.7%	21.7%	0.0%	8.7%	26.1%	4.3%	39.1%	0.0%
無回答	25.0%	0.0%	0.0%	0.0%	0.0%	0.0%	0.0%	75.0%	0.0%

中学生	授業料や諸会費	学用品(入学準備品を含む)	学校給食費	修学旅行費	クラブ活動費	学校以外の教育費(塾代・家庭教師等)	その他	負担が大きいと感じているものはない	無回答
100万円以上300万円未満	16.1%	32.3%	12.9%	22.6%	32.3%	19.4%	6.5%	9.7%	3.2%
300万円以上500万円未満	12.8%	23.1%	12.8%	15.4%	12.8%	15.4%	15.4%	17.9%	7.7%
500万円以上	24.0%	16.0%	0.0%	8.0%	16.0%	40.0%	0.0%	28.0%	0.0%
無回答	0.0%	0.0%	0.0%	0.0%	25.0%	25.0%	0.0%	25.0%	25.0%

高校生	授業料や諸会費	学用品(入学準備品を含む)	学校給食費	修学旅行費	クラブ活動費	学校以外の教育費(塾代・家庭教師等)	その他	負担が大きいと感じているものはない	無回答
100万円以上300万円未満	33.3%	25.9%	3.7%	14.8%	25.9%	14.8%	14.8%	3.7%	7.4%
300万円以上500万円未満	27.8%	25.9%	1.9%	11.1%	14.8%	18.5%	14.8%	13.0%	7.4%
500万円以上	34.2%	23.7%	0.0%	0.0%	21.1%	13.2%	7.9%	26.3%	7.9%
無回答	0.0%	25.0%	0.0%	0.0%	50.0%	0.0%	0.0%	0.0%	50.0%

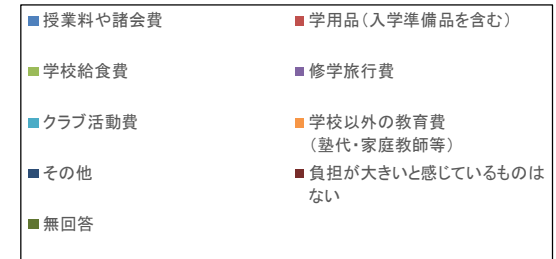

小学生

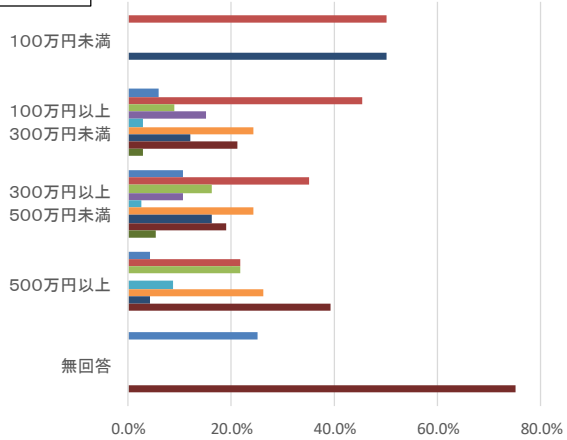

中学生

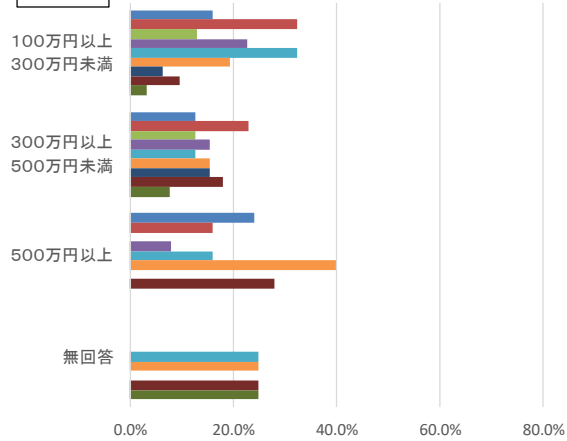

高校生

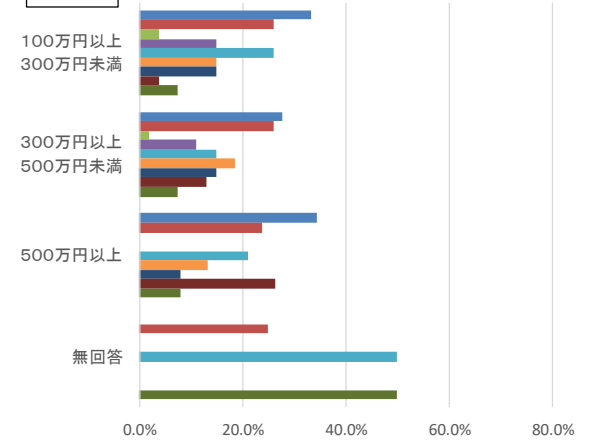

問3(2)世帯のH29年の年間総収入 - 問7(10)子どもの教育に関して不安なこと

小学生	勉強する習慣が身につけていない	勉強を見てあげることができない	塾などに通わせてあげたいが経済的余裕がない	同学年の子どもに比べて学力が低い	その他	特にない	無回答
100万円未満	50.0%	0.0%	50.0%	0.0%	0.0%	0.0%	0.0%
100万円以上300万円未満	9.1%	18.2%	15.2%	33.3%	0.0%	18.2%	6.1%
300万円以上500万円未満	8.1%	24.3%	13.5%	18.9%	13.5%	16.2%	5.4%
500万円以上	8.7%	34.8%	13.0%	8.7%	0.0%	30.4%	4.3%
無回答	0.0%	25.0%	0.0%	0.0%	0.0%	75.0%	0.0%

中学生	勉強する習慣が身につけていない	勉強を見てあげることができない	塾などに通わせてあげたいが経済的余裕がない	同学年の子どもに比べて学力が低い	その他	特にない	無回答
100万円以上300万円未満	16.1%	12.9%	29.0%	16.1%	0.0%	19.4%	6.5%
300万円以上500万円未満	25.6%	7.7%	15.4%	25.6%	10.3%	12.8%	2.6%
500万円以上	20.0%	24.0%	8.0%	8.0%	8.0%	28.0%	4.0%
無回答	0.0%	25.0%	0.0%	25.0%	0.0%	25.0%	25.0%

高校生	勉強する習慣が身につけていない	勉強を見てあげることができない	塾などに通わせてあげたいが経済的余裕がない	同学年の子どもに比べて学力が低い	その他	特にない	無回答
100万円以上300万円未満	14.8%	14.8%	25.9%	14.8%	3.7%	22.2%	3.7%
300万円以上500万円未満	14.8%	20.4%	14.8%	1.9%	13.0%	24.1%	11.1%
500万円以上	26.3%	7.9%	7.9%	5.3%	5.3%	36.8%	10.5%
無回答	50.0%	0.0%	0.0%	0.0%	0.0%	25.0%	25.0%

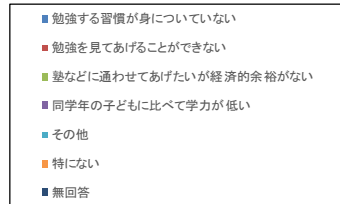

小学生

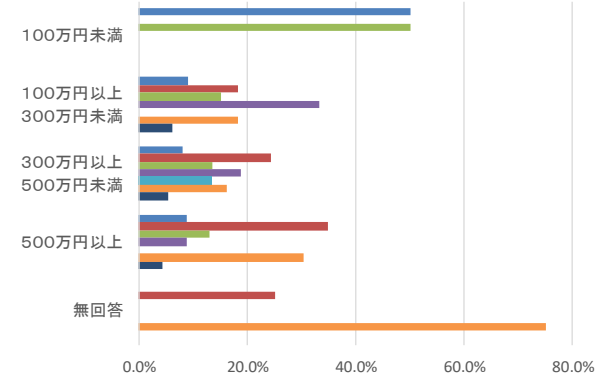

中学生

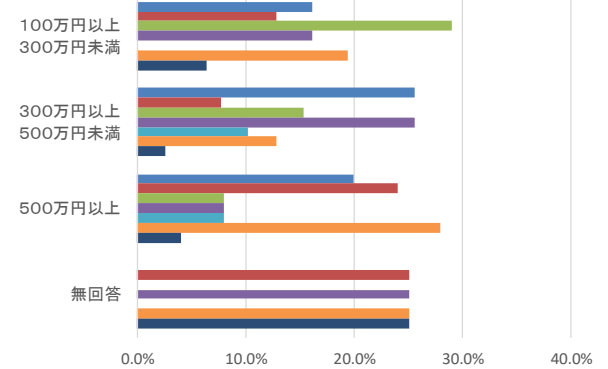

高校生

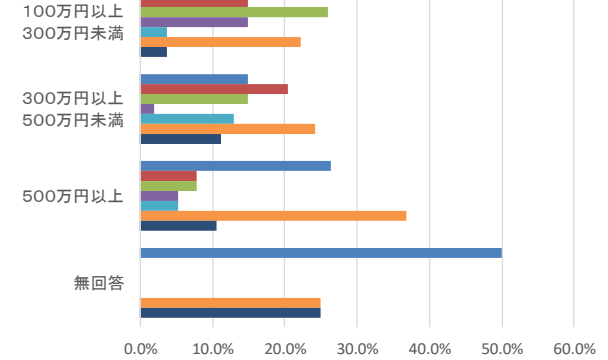

問3(2)世帯のH29年の年間総収入 - 問7(11)学校以外での学習について、塾等の利用状況

小学生	している	していない							
		必要性を感じていないから	子どもがやりたがらないから	経済的な余裕がないから	部活動等で時間がないから	家の近くに適切な塾がないから	送迎ができないから	その他	無回答
100万円未満	0.0%	0.0%	50.0%	50.0%	0.0%	0.0%	0.0%	0.0%	0.0%
100万円以上300万円未満	12.1%	9.1%	18.2%	39.4%	3.0%	3.0%	6.1%	6.1%	3.0%
300万円以上500万円未満	10.8%	16.2%	10.8%	27.0%	10.8%	8.1%	2.7%	5.4%	8.1%
500万円以上	17.4%	17.4%	21.7%	8.7%	4.3%	0.0%	26.1%	4.3%	0.0%
無回答	25.0%	25.0%	25.0%	0.0%	0.0%	0.0%	25.0%	0.0%	0.0%

中学生	している	していない							
		必要性を感じていないから	子どもがやりたがらないから	経済的な余裕がないから	部活動等で時間がないから	家の近くに適切な塾がないから	送迎ができないから	その他	無回答
100万円以上300万円未満	19.4%	0.0%	19.4%	38.7%	12.9%	3.2%	3.2%	0.0%	3.2%
300万円以上500万円未満	25.6%	7.7%	17.9%	41.0%	0.0%	2.6%	2.6%	0.0%	2.6%
500万円以上	36.0%	20.0%	16.0%	12.0%	8.0%	0.0%	8.0%	0.0%	0.0%
無回答	25.0%	0.0%	0.0%	25.0%	25.0%	0.0%	0.0%	0.0%	25.0%

高校生	している	していない							
		必要性を感じていないから	子どもがやりたがらないから	経済的な余裕がないから	部活動等で時間がないから	家の近くに適切な塾がないから	送迎ができないから	その他	無回答
100万円以上300万円未満	18.5%	11.1%	18.5%	40.7%	0.0%	0.0%	3.7%	0.0%	7.4%
300万円以上500万円未満	20.4%	7.4%	20.4%	37.0%	3.7%	0.0%	1.9%	1.9%	7.4%
500万円以上	23.7%	34.2%	10.5%	15.8%	5.3%	0.0%	0.0%	5.3%	5.3%
無回答	0.0%	25.0%	0.0%	0.0%	25.0%	25.0%	0.0%	0.0%	25.0%

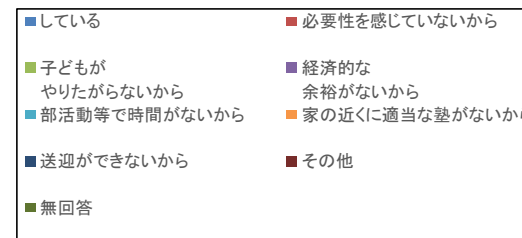

小学生

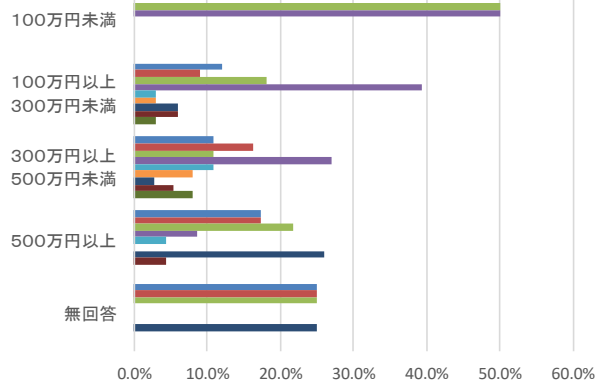

中学生

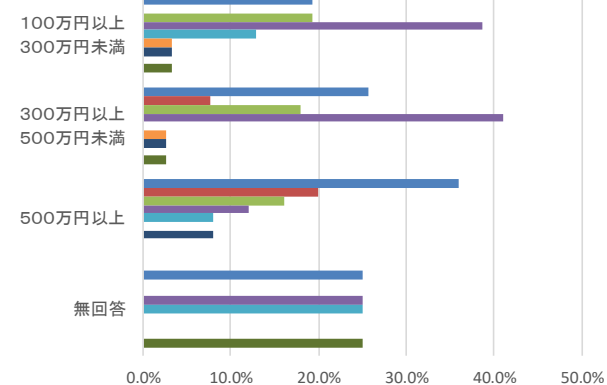

高校生

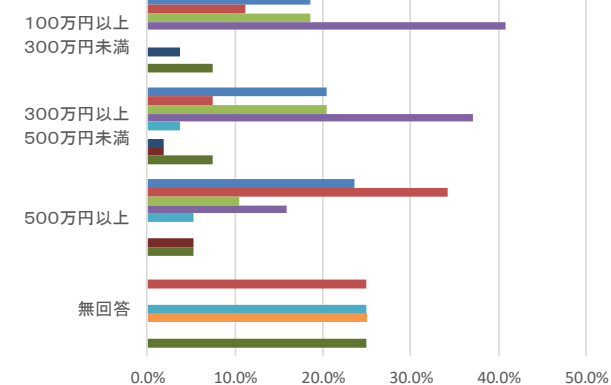

問3(2)世帯のH29年の年間総収入 - 問7(12)無料の学習塾について

小学生	参加させたい	参加させたくない	わからない	無回答
100万円未満	50.0%	0.0%	50.0%	0.0%
100万円以上300万円未満	75.8%	6.1%	15.2%	3.0%
300万円以上500万円未満	54.1%	5.4%	32.4%	8.1%
500万円以上	65.2%	4.3%	30.4%	0.0%
無回答	50.0%	0.0%	50.0%	0.0%

中学生	参加させたい	参加させたくない	わからない	無回答
100万円以上300万円未満	67.7%	6.5%	25.8%	0.0%
300万円以上500万円未満	64.1%	2.6%	30.8%	2.6%
500万円以上	76.0%	0.0%	24.0%	0.0%
無回答	25.0%	0.0%	50.0%	25.0%

高校生	参加させたい	参加させたくない	わからない	無回答
100万円以上300万円未満	37.0%	11.1%	48.1%	3.7%
300万円以上500万円未満	27.8%	5.6%	59.3%	7.4%
500万円以上	34.2%	7.9%	52.6%	5.3%
無回答	25.0%	25.0%	25.0%	25.0%

