

島 根 県

県 税 統 計 書

令 和 5 年 度

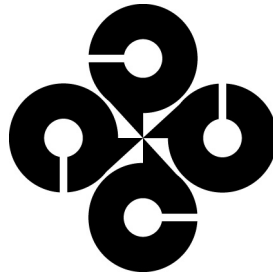

島 根 県 総 務 部 税 務 課

県税管轄区域図 (令和5年3月31日現在)



事務所別管内概況

事務所名	面積 km ²	人口 人	人口密度 人/km ²
東部県民センター	3,128.24	485,008	155.04
本所	993.92	240,678	242.15
隠岐支庁	345.93	19,122	55.28
雲南事務所	1,164.07	52,433	45.04
出雲事務所	624.32	172,775	276.74
西部県民センター	3,579.58	186,118	51.99
本所	958.88	77,551	80.88
県中央事務所	1,243.98	50,612	40.69
益田事務所	1,376.72	57,955	42.10
計	6,707.82	671,126	100.05

・面積は、令和5年10月時点の国土地理院調査によるものであり、宍道湖の面積を含む。人口は、令和2年10月国勢調査人口による。
 ・面積は、公表する単位ごとに四捨五入を行っているため、各市町村の面積の合計が県の面積と一致しない場合がある。

島 根 県

県 税 統 計 書

令 和 5 年 度

島 根 県 総 務 部 税 務 課

は し が き

この県税統計書は、令和5年度の賦課徴収の実績を収めたものです。
県税及び県財政に対するより一層の理解をいただくための資料としてご活用いただければ幸いです。

令和7年3月

目 次

県税管轄区域図

は し が き

第1 財 政 状 況

1 一般会計決算額	3
2 一般会計の歳入決算構成状況	4
3 一般会計の歳入に占める県税の割合の推移	4

第2 調 定 収 入 状 況

1 県税収入構成状況と推移	9
(1) 税目別構成比	9
(2) 年度別推移	9
2 県税の賦課徴収状況調	10
3 センター別県税徴収状況調	14

第3 課 税 状 況

1 個人の県民税	32
2 法人の県民税	34
(1) 税額等に関する調	34
(2) 資本金別法人税割額等に関する調	34
3 県民税利子割	36
(1) 利子割額に関する調	36
(2) 利子割の特別徴収義務者等に関する調	36
4 県民税配当割	37
5 県民税株式等譲渡所得割	37
6 個人の事業税	38
(1) 第1種事業に関する調	38
(2) 第2種事業に関する調	38
(3) 第3種事業に関する調	39
(4) 分割個人の所得金額	39
(5) 事業専従者に関する調	40
(6) 所得階層別に関する調	40
(7) 減免に関する調	42
7 法人の事業税	44
(1) 税額等に関する調	44
(2) 所得階層別に関する調	46
(3) 資本金別法人数に関する調	46
(4) 業種別及び分割基準別に関する調	48
(5) 資本金及び所得階層別に関する調	54
(6) 収入金額課税及び収入金額等課税法人の事業税額等に関する調	56
(7) 非課税事業に関する調	56
8 地方消費税	57
(1) 調定額に関する調	57
(2) 清算金収入額、清算金支出額等に関する調	57
9 不動産取得税	58
(1) 家屋に関する調	58
(2) 家屋の価格段階別に関する調	62
(3) 土地に関する調	64
(4) 土地の価格段階別に関する調	66
(5) 課税標準の特例の適用状況に関する調	68
10 県たばこ税	70
11 ゴルフ場利用税	71
施設数、税額等に関する調	71
12 自動車税環境性能割	73
(1) 新車に関する調	73
(2) 中古車に関する調	74
(3) 新車・中古車に関する調(合計)	75
(4) 取得価額段階別に関する調	76
13 自動車税種別割	80
(1) 車種別課税台数等に関する調	80

(2) 車種別課税台数及び登録台数の推移	86
(3) 車種別課税台数の構成状況の推移	86
14 鉦区税	87
鉦区面積及び調定額に関する調	87
15 狩猟税	87
狩猟税の登録件数及び調定額に関する調	87
16 軽油引取税	88
(1) 軽油の引取数量に関する調	88
(2) 特別徴収義務者数に関する調	88
(3) 課税対象とならない軽油に関する調	89
17 法定外普通税（核燃料税）	90
(1) 法定外普通税（核燃料税）の実施状況	90
(2) 課税標準及び調定額に関する調	90
18 法定外目的税（産業廃棄物減量税）	90
(1) 法定外目的税（産業廃棄物減量税）の実施状況	90
(2) 課税標準及び調定額に関する調	90
19 島根県の独自課税	91

第4 徴収状況

1 県税徴収実績調	94
2 県税附帯金徴収状況調	104
(1) 手数料等	104
(2) 加算金	104
(3) 地方法人特別税分	104
3 欠損処分に関する調	105
(1) 税目別	105
(2) センター別	105
4 県税徴収状況累年一覧	106
5 納期内納付状況累年一覧	108
(1) 税目別	108
(2) センター別	108
(3) 地方法人特別税分	108
(4) 特別法人事業税分	108
6 各課税年度ごとの最終的な納付率	112
7 差押処分状況一覧	116

第5 口座振替等の状況

口座振替等に関する調	120
------------	-----

第6 交付金等の交付状況

1 市町村交付金に関する調	124
2 特別徴収義務者等報償金に関する調	126

第7 徴税費の状況

徴税費に関する調	128
----------	-----

第8 税制の状況

1 令和5年度の税制改正の概要	133
2 令和5年度の県税の概要	138

第9 税務機構

1 税務機構	142
2 税務職員配置状況	143
(1) 現員表	143
(2) 年齢別職員数	143
3 税務機構の沿革	144
4 県民センター管轄区域一覧	147

(注) 統計表中「X」は、該当数が少数のため公表しない数値です。
 納付率（徴収率）＝「納税額」÷「課税額（調定額）」

財 政 状 況

調 定 収 入 状 況

課 税 状 況

徴 収 状 況

口座振替等の状況

交付金等の交付状況

徴 税 費 の 状 況

税 制 の 状 況

税 務 機 構

第1 財政状況

1	一般会計決算額	3
2	一般会計の歳入決算構成状況	4
3	一般会計の歳入に占める県税の割合の推移	4

1 一般会計決算額

歳 入			歳 出		
科 目	決 算 額	構成比	科 目	決 算 額	構成比
	百万円	%		百万円	%
県 税	82,816	15.7	議 会 費	992	0.2
地方消費税清算金	32,732	6.2	総 務 費	44,567	8.9
地方譲与税	15,111	2.9	民 生 費	58,096	11.6
地方特例交付金	374	0.1	衛 生 費	25,150	5.0
地方交付税	191,770	36.4	労 働 費	1,738	0.3
交通安全対策特別交付金	145	0.0	農 林 水 産 業 費	46,272	9.2
分担金及び負担金	2,121	0.4	商 工 費	18,123	3.6
使用料及び手数料	4,194	0.8	土 木 費	80,430	16.0
国庫支出金	99,798	18.9	警 察 費	20,366	4.1
財産収入	1,545	0.3	教 育 費	84,976	16.9
寄 附 金	140	0.0	災 害 復 旧 費	10,438	2.1
繰 入 金	10,179	1.9	公 債 費	71,802	14.3
繰 越 金	27,072	5.1	諸 支 出 金	39,251	7.8
諸 収 入	8,466	1.6	予 備 費	0	0.0
県 債	50,916	9.7			
計	527,379	100.0	計	502,201	100.0
4 年 度 計	560,266		4 年 度 計	533,194	
3 年 度 計	546,324		3 年 度 計	522,284	
2 年 度 計	514,159		2 年 度 計	493,939	
元 年 度 計	464,808		元 年 度 計	450,790	
30 年 度 計	457,515		30 年 度 計	444,755	
29 年 度 計	491,977		29 年 度 計	479,709	
28 年 度 計	507,485		28 年 度 計	494,120	
27 年 度 計	543,365		27 年 度 計	530,825	
26 年 度 計	535,247		26 年 度 計	521,343	

「令和5年度 島根県決算概要説明資料（出納局）」より
 ※決算額及び構成比は、端数処理により合計と一致しない場合があります。

2 一般会計の歳入決算構成状況

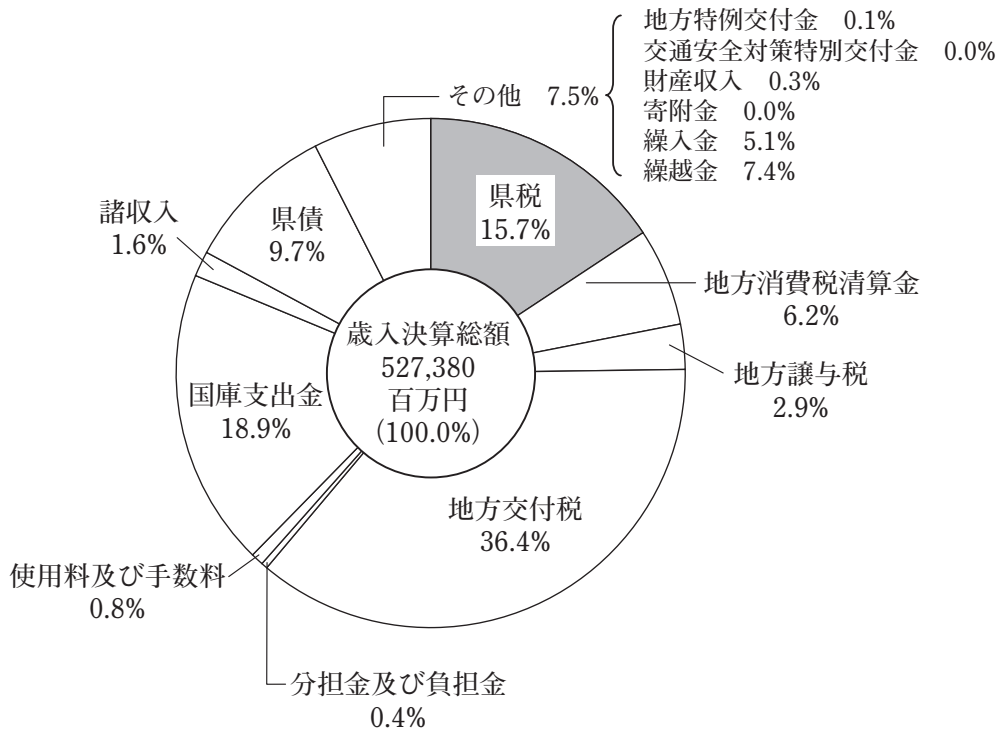

3 一般会計の歳入に占める県税の割合の推移

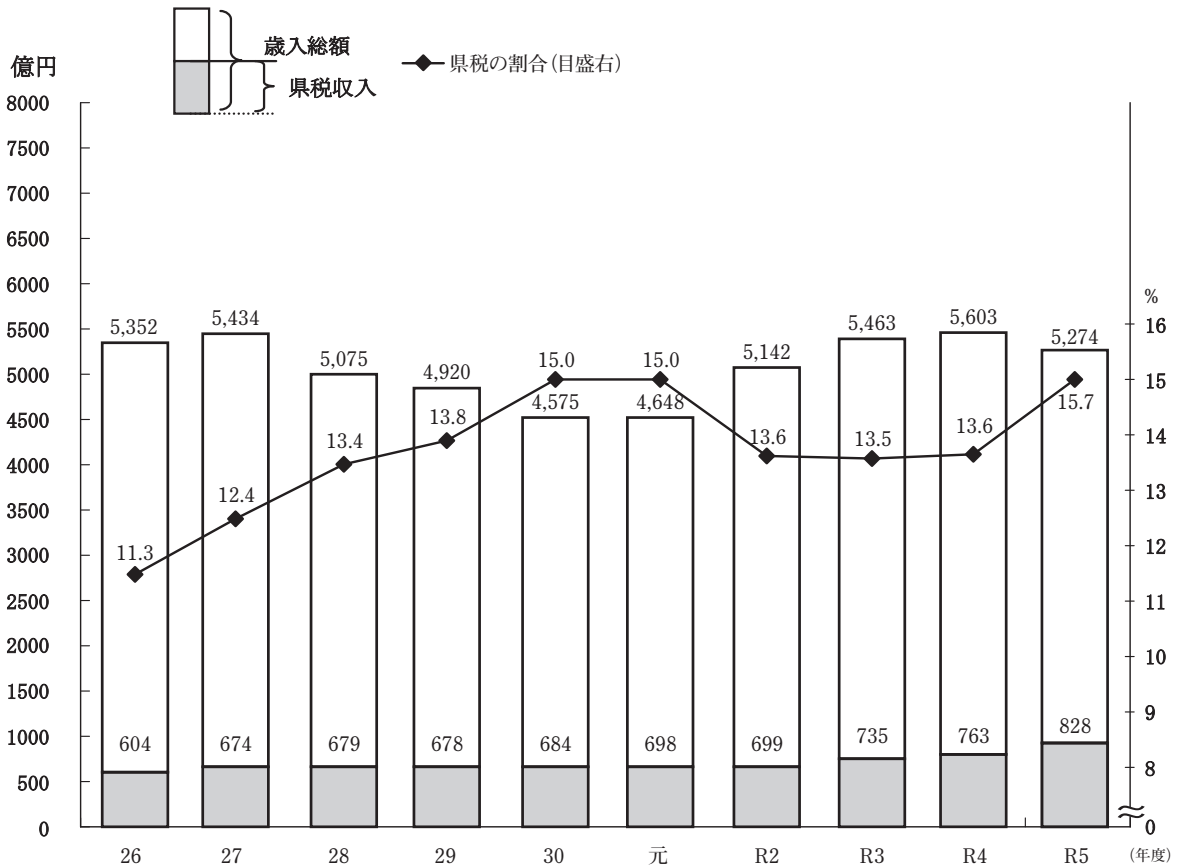

第2 調定収入状況

1	県税収入構成状況と推移	9
2	県税の賦課徴収状況調	10
3	センター別県税徴収状況調	14

景気の動向と県税

平成22年度 製造業を中心に企業業績の回復があったものの、地方法人特別税の平年度化により法人事業税が減収となったほか、エコカー減税並びに東日本大震災の影響による自動車取得税の減収等もあり、県税収入の伸び率はマイナス6.0%と3年連続の減収となった。

平成23年度 特殊要因により不動産取得税が大幅な増収となり、税率改正による県たばこ税の増収もあったものの、島根原発の停止により核燃料税が発生せず、エコカー減税の影響による自動車取得税の減収等もあり、県税収入の伸び率はマイナス0.5%と4年連続の減収となった。

平成24年度 特定業種の業績回復等による法人事業税の増収や、16歳未満の扶養親族に係る扶養控除廃止による個人県民税の増収などはあったが、不動産取得税が前年度の特種要因（大規模建築物）からの大幅減などがあり県税収入の伸び率はマイナス0.4%と5年連続の減収となった。

平成25年度 エコカー減税対象車の取得増などによる自動車取得税の減収や、県たばこ税の税率引き下げによる減収などはあったが、特定業種の業績回復等による法人事業税の増収や、非木造大規模家屋建築の増加による不動産取得税の増収などにより、県税収入の伸び率はプラス2.0%となった。

平成26年度 税率の引下げによる自動車取得税の減収や登録台数の減少による自動車税の減収などがあったが、特定業種の業績回復等による法人二税の増収や税率の引上げによる地方消費税の増収により、県税収入の伸び率はプラス5.4%となった。

平成27年度 税率の引き下げによる法人県民税の減収などがあったが、税率の引き上げ及び特定業種の増益による法人事業税の増収や税率引き上げの影響が平準化したことによる地方消費税の増収などにより、県税収入の伸び率はプラス11.5%となった。

平成28年度 税率の引き下げによる法人県民税の減収などがあったが、税率の引き上げによる法人事業税の増収、所得増による個人県民税の増収や昨年度導入した出力割がその後平年度化したことによる核燃料税の増収などにより、県税収入の伸び率はプラス0.8%と4年連続の増収となった。

平成29年度 所得が増加したことによる個人県民税の増収などがあったが、県内消費の減少や輸出免税に対する還付金の増加による地方消費税の減収や、外形標準課税対象法人に係る所得割の税率引き下げによる法人事業税の減収などにより、県税収入の伸び率はマイナス0.2%と5年ぶりの減収となった。

平成30年度 製造業を中心とした企業業績の回復による法人県民税・事業税の増収に加え、労働者数の増加・個人所得の増加による個人県民税の増収、及び輸出免税に対する還付金の減少による地方消費税の増収などにより、県税収入の伸び率はプラス0.9%の増収となった。

令和元年度 輸出免税に対する還付金の増加による地方消費税の減収などがあったが、製造業および建設業を中心とした企業業績の回復による法人県民税・事業税の増収、及び非木造大規模家屋建築の増加による不動産取得税の増収などにより、県税収入の伸び率はプラス2.1%の増収となった。

令和2年度 金融業及び製造業を中心とした所得の減少による法人税の減収があったが、地方消費税の税率引き上げによる増収などにより、県税収入の伸び率はプラス0.2%の増収となった。

令和3年度 所得割の税率引き上げ及び企業業績の回復による法人事業税の増収のほか、地方消費税の税率引き上げによる増収などにより、県税収入の伸び率はプラス5.1%の増収となった。

令和4年度 軽油の消費需要の減少による軽油引取税の減収や、株取引の減少による県民税譲渡所得割の減収などがあったが、製造業を中心とした法人の所得の増による法人事業税の増収などにより、県税収入の伸び率はプラス3.8%と、5年連続の増収となった。

令和5年度 法人事業税において特定業種の収入増加による増収、地方消費税の輸入金額の増加による増収などがあり、県税収入の伸び率はプラス8.6%で、6年連続の増収、また、5年ぶりに納付率全国1位となった。

令和5年度の県税収入

令和5年度の県税決算額は、調定額832億55百万円余（対前年比8.4%増）、収入額828億16百万円余（対前年比8.6%増）となり、納付率は99.5%（対前年比0.2ポイント増）であった。

主要税目の調定状況（現年分）の概要は次のとおりである。

法人の県民税

製造業や保険業の法人税額減少により5.1%減となった。

個人の県民税

納税義務者の増加及び所得の増加により1.8%増となった。

県民税利子割

銀行預金利子の増加により15.0%増となった。

県民税配当割

上場企業の配当の増加により16.2%増となった。

県民税株式等譲渡所得割

株取引の増加により64.8%増となった。

法人の事業税

特定の業種の所得増加により16.3%増となった。

個人の事業税

納税義務者数の増加により6.8%増となった。

地方消費税

円安等に伴う輸入金額の増加により16.6%増となった。

不動産取得税

非木造大規模家屋新築分の大幅減少により3.8%減となった。

県たばこ税

売上本数の減少により0.2%減となった。

ゴルフ場利用税

課税人員の減により5.6%減となった。

自動車税環境性能割

新車新規登録台数の増加、税率区分（燃費基準達成度）の引き上げにより13.9%増となった。

自動車税種別割

自動車の保有台数の減少により1.0%減となった。

軽油引取税

原油価格高騰等により1.3%減となった。

核燃料税

増減なし。

産業廃棄物減量税

滞納繰越分の収入増により28.7%増となった。

1 県税収入構成状況と推移

(1) 税目別構成比

(単位：千円)

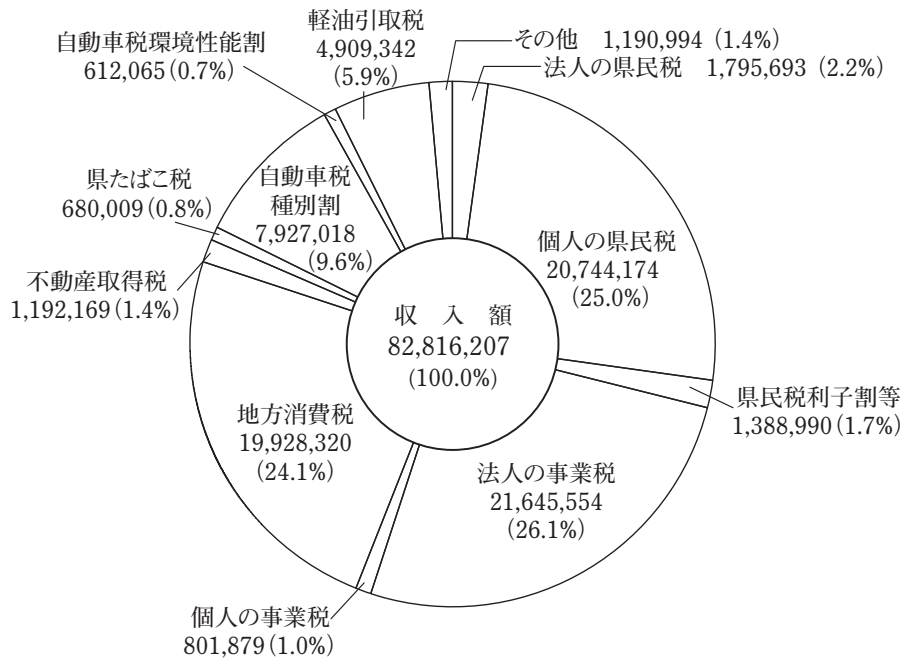

(2) 年度別推移

(単位：千円)

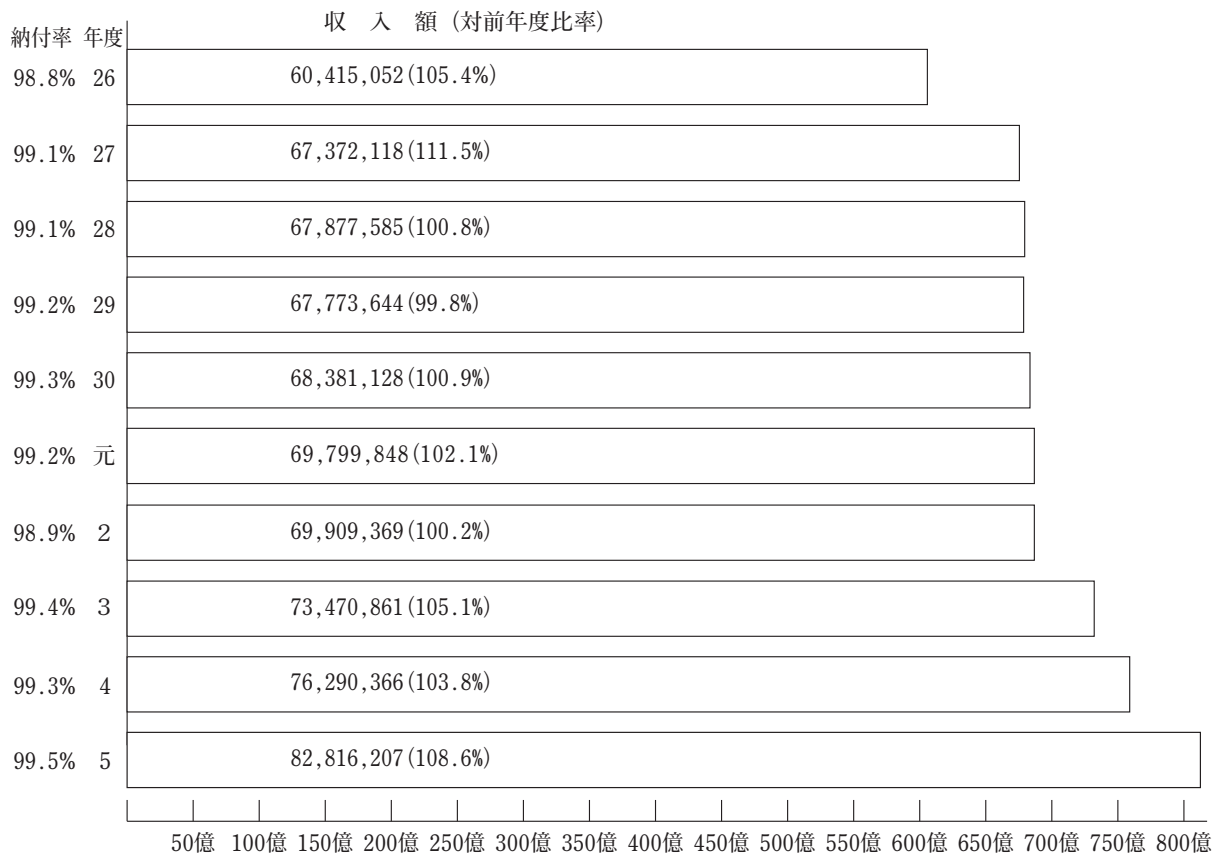

2 県税の賦課徴収状況調

区 分		予 算 額	調 定 額	収 入 額	
県 民 税	法 人	現	1,766,587,000	1,795,995,200	1,793,138,028
		滞	2,071,000	7,344,621	2,555,240
		計	1,768,658,000	1,803,339,821	1,795,693,268
	個 人	現	20,528,613,000	20,759,353,841	20,633,013,534
		滞	96,731,000	287,041,828	111,159,832
		計	20,625,344,000	21,046,395,669	20,744,173,366
	利子割	現	111,127,000	120,522,898	120,522,898
		滞	—	—	—
		計	111,127,000	120,522,898	120,522,898
	配当割	現	603,006,000	619,685,451	619,685,451
		滞	—	—	—
		計	603,006,000	619,685,451	619,685,451
株式等 譲渡所得	現	610,087,000	648,781,838	648,781,838	
	滞	—	—	—	
	計	610,087,000	648,781,838	648,781,838	
事 業 税	法 人	現	21,147,765,000	21,650,786,400	21,641,151,365
		滞	3,632,000	28,375,622	4,403,359
		計	21,151,397,000	21,679,162,022	21,645,554,724
	個 人	現	802,332,000	810,109,900	793,993,729
		滞	7,999,000	33,191,060	7,885,097
		計	810,331,000	843,300,960	801,878,826
地方消費税	譲渡割	現	15,488,430,000	15,711,250,656	15,711,250,656
		滞	—	—	—
		計	15,488,430,000	15,711,250,656	15,711,250,656
	貨物割	現	4,277,960,000	4,217,068,748	4,217,068,748
計		4,277,960,000	4,217,068,748	4,217,068,748	
不 動 産 取 得 税	現	1,136,543,000	1,196,689,800	1,188,951,900	
	滞	3,127,000	18,327,200	3,217,351	
	計	1,139,670,000	1,215,017,000	1,192,169,251	
県 た ば こ 税	現	678,958,000	680,008,909	680,008,909	
	滞	—	6,000	—	
	計	678,958,000	680,014,909	680,008,909	

欠損処分額	還付未済額	翌年度繰越額	納付率		対前年度比率	
			本年度	前年度	調定	収入
49,857	—	2,807,315	99.8	99.8	94.9	94.9
1,241,807	—	3,547,574	34.8	20.7	122.5	205.7
1,291,664	0	6,354,889	99.6	99.6	95.0	94.9
—	—	126,340,307	99.4	99.4	101.8	101.8
26,187,784	—	149,694,212	38.7	39.1	102.7	101.8
26,187,784	0	276,034,519	98.6	98.6	101.9	101.8
—	—	—	100.0	100.0	115.0	115.0
—	—	—	—	—	—	—
0	0	0	100.0	100.0	115.0	115.0
—	—	—	100.0	100.0	116.2	116.2
—	—	—	—	—	—	—
0	0	0	100.0	100.0	116.2	116.2
—	—	—	100.0	100.0	164.8	164.8
—	—	—	—	—	—	—
0	0	0	100.0	100.0	164.8	164.8
—	—	9,635,035	100.0	100.0	116.3	116.3
4,361,600	—	19,610,663	15.5	15.8	95.9	94.3
4,361,600	0	29,245,698	99.8	99.8	116.3	116.3
0	—	16,116,171	98.0	97.5	106.0	106.5
546,600	—	24,759,363	23.8	24.4	144.9	141.2
546,600	0	40,875,534	95.1	95.4	107.1	106.8
—	—	—	100.0	100.0	99.2	99.2
—	—	—	—	—	—	—
0	0	0	100.0	100.0	99.2	99.2
—	—	—	100.0	100.0	336.8	336.8
—	—	—	—	—	—	—
0	0	0	100.0	100.0	336.8	336.8
—	—	7,737,900	99.4	98.6	95.5	96.3
753,000	—	14,356,849	17.6	22.8	114.0	87.8
753,000	0	22,094,749	98.1	97.6	95.7	96.2
—	—	—	100.0	100.0	99.8	99.8
—	—	6,000	0.0	0.0	—	—
0	0	6,000	100.0	100.0	99.8	99.8

12 調定収入状況

区 分	予 算 額	調 定 額	収 入 額
ゴルフ場利用税	91,528,000 ^円	91,797,250 ^円	91,797,250 ^円
現滞計	—	—	—
	91,528,000	91,797,250	91,797,250
自動車税種別割 (～R1.9.30 自動車税)	7,915,351,000	7,928,593,400	7,914,369,103
現滞計	8,779,000	30,804,204	13,085,365
	7,924,130,000	7,959,397,604	7,927,454,468
自動車税環境性能割	633,145,000	612,065,200	612,065,200
現滞計	—	—	—
	633,145,000	612,065,200	612,065,200
鉦 区 税	1,169,000	1,169,000	1,169,000
現滞計	—	—	—
	1,169,000	1,169,000	1,169,000
自動車税取得税	33,878,000	33,877,500	33,877,500
現滞計	—	—	—
	33,878,000	33,877,500	33,877,500
軽油引取税	4,920,352,000	4,909,341,939	4,909,341,939
現滞計	—	—	—
	4,920,352,000	4,909,341,939	4,909,341,939
狩 猟 税	11,629,000	11,620,500	11,620,500
現滞計	—	—	—
	11,629,000	11,620,500	11,620,500
小 計	80,758,460,000	81,798,718,430	81,621,807,548
現滞計	122,339,000	405,090,535	142,306,244
	80,880,799,000	82,203,808,965	81,764,113,792
法定外普通税 (核燃料税)	748,238,000	748,238,400	748,238,400
現滞計	—	—	—
	748,238,000	748,238,400	748,238,400
法定外目的税 (産業廃棄物減量税)	205,892,000	228,145,309	228,145,309
現滞計	75,710,000	75,709,550	75,709,550
	281,602,000	303,854,859	303,854,859
合 計	81,712,590,000	82,775,102,139	82,598,191,257
現滞計	198,049,000	480,800,085	218,015,794
	81,910,639,000	83,255,902,224	82,816,207,051
4 年 度 合 計	75,533,628,000	76,374,805,519	76,157,190,441
現滞計	152,811,000	420,146,728	133,175,826
	75,686,439,000	76,794,952,247	76,290,366,267
地方法人特別税	—	5,753,200	5,532,000
現滞計	—	11,771,904	2,160,558
	—	17,525,104	7,692,558
特別法人事業税	—	9,149,878,900	9,146,504,635
現滞計	—	2,340,939	355,529
	—	9,152,219,839	9,146,860,164

欠損処分額	還付未済額	翌年度繰越額	納付率		対前年度比率	
			本年度	前年度	調定	収入
円	円	円	%	%	%	%
—	—	0	100.0	100.0	94.4	94.4
—	—	0	—	—	—	—
0	0	0	100.0	100.0	94.4	94.4
31,119	—	14,193,178	99.8	99.8	98.9	98.9
2,146,026	—	15,572,813	42.5	32.3	112.3	147.6
2,177,145	0	29,765,991	99.6	99.6	98.9	98.9
—	—	—	100.0	100.0	113.9	113.9
—	—	—	—	—	—	—
0	0	0	100.0	100.0	113.9	113.9
—	—	—	100.0	100.0	100.0	100.0
—	—	—	—	—	—	—
0	0	0	100.0	100.0	100.0	100.0
—	—	—	—	■	■	■
—	—	—	—	—	—	—
0	0	0	—	■	■	■
—	—	—	100.0	100.0	98.7	98.7
—	—	—	—	—	—	—
0	0	0	100.0	100.0	98.7	98.7
—	—	—	100.0	100.0	98.8	98.8
—	—	—	—	—	—	—
0	0	0	100.0	100.0	98.8	98.8
80,976	—	176,829,906	99.8	99.8	108.6	108.6
35,236,817	—	227,547,474	35.1	34.9	106.2	106.9
35,317,793	0	404,377,380	99.5	99.4	108.5	108.6
—	—	—	100.0	100.0	100.0	100.0
—	—	—	—	—	—	—
0	0	0	100.0	100.0	100.0	100.0
—	—	0	100.0	86.4	83.6	96.7
—	—	0	—	—	—	—
0	0	0	100.0	75.7	97.5	128.7
80,976	—	176,829,906	99.8	99.7	108.4	108.5
35,236,817	—	227,547,474	45.3	31.7	114.4	163.7
35,317,793	0	404,377,380	99.5	99.3	108.4	108.6
107,759	—	217,507,319	99.7	99.7	104.2	104.2
30,159,276	—	256,811,626	31.7	58.8	64.6	34.8
30,267,035	—	474,318,945	99.3	99.4	103.9	103.8
—	—	221,200	96.2	100.0	44.8	43.1
76,000	—	9,535,346	18.4	16.8	82.8	90.3
76,000	0	9,756,546	43.9	56.3	64.7	50.5
—	—	3,374,265	100.0	100.0	109.7	109.7
—	—	1,985,410	15.2	—	—	—
0	0	5,359,675	99.9	100.0	109.7	109.7

3 センター別県税徴収状況調

区 分	法 人 の 県 民 税						個 人 の		
	調定済額 A	収入済額 B	欠 損 処 分 額 C	還 付 未 済 額 D	翌 年 度 繰 越 額 A-B-C+D	納付率 $\frac{B}{A}$	調定済額 A	収入済額 B	
	円	円	円	円	円	%	円	円	
東 部	現	1,481,015,500	1,478,828,472	13,028	—	2,174,000	99.9	15,835,203,114	15,742,252,301
	滞	5,047,375	2,088,040	1,165,807	—	1,793,528	41.4	208,407,586	90,901,387
	計	1,486,062,875	1,480,916,512	1,178,835	0	3,967,528	99.7	16,043,610,700	15,833,153,688
西 部	現	314,979,700	314,309,556	36,829	—	633,315	99.8	4,924,150,727	4,890,761,233
	滞	2,297,246	467,200	76,000	—	1,754,046	20.3	78,634,242	20,258,445
	計	317,276,946	314,776,756	112,829	0	2,387,361	99.2	5,002,784,969	4,911,019,678
本 庁 税務課	現					—			
	滞					—			
	計	0	0	0	0	0		0	0
合 計	現	1,795,995,200	1,793,138,028	49,857	—	2,807,315	99.8	20,759,353,841	20,633,013,534
	滞	7,344,621	2,555,240	1,241,807	—	3,547,574	34.8	287,041,828	111,159,832
	計	1,803,339,821	1,795,693,268	1,291,664	0	6,354,889	99.6	21,046,395,669	20,744,173,366
4 年 度 合 計	現	1,893,138,500	1,890,219,925	73,259	—	2,845,316	99.8	20,384,494,571	20,264,328,385
	滞	5,997,021	1,242,053	244,963	—	4,510,005	20.7	279,472,152	109,149,017
	計	1,899,135,521	1,891,461,978	318,222	0	7,355,321	99.6	20,663,966,723	20,373,477,402

県民税				県民税利子割					
欠損 処分額 C	還付 未済額 D	翌年度 繰越額 A-B-C+D	納付率 $\frac{B}{A}$	調定済額 A	収入済額 B	欠損 処分額 C	還付 未済額 D	翌年度 繰越額 A-B-C+D	納付率 $\frac{B}{A}$
円	円	円	%	円	円	円	円	円	%
—	—	92,950,813	99.4	112,829,648	112,829,648	—	—	—	100.0
20,221,382	—	97,284,817	43.6	—	—	—	—	—	—
20,221,382	0	190,235,630	98.7	112,829,648	112,829,648	0	0	0	100.0
—	—	33,389,494	99.3	7,693,250	7,693,250	—	—	—	100.0
5,966,402	—	52,409,395	25.8	—	—	—	—	—	—
5,966,402	0	85,798,889	98.2	7,693,250	7,693,250	0	0	0	100.0
—	—	—	—	—	—	—	—	—	—
—	—	—	—	—	—	—	—	—	—
0	0	0	—	0	0	0	0	0	—
—	—	126,340,307	99.4	120,522,898	120,522,898	—	—	—	100.0
26,187,784	—	149,694,212	38.7	—	—	—	—	—	—
26,187,784	0	276,034,519	98.6	120,522,898	120,522,898	0	0	0	100.0
—	—	120,166,186	99.4	104,771,152	104,771,152	—	—	—	100.0
22,872,976	—	147,450,159	39.1	—	—	—	—	—	—
22,872,976	0	267,616,345	98.6	104,771,152	104,771,152	0	0	0	100.0

16 調定収入状況

区 分	県 民 税 配 当 割						県民税株式等		
	調定済額 A	収入済額 B	欠 損 処 分 額 C	還 付 未 済 額 D	翌 年 度 繰 越 額 A-B-C+D	納付率 $\frac{B}{A}$	調定済額 A	収入済額 B	
	円	円	円	円	円	%	円	円	
東 部	現	619,685,451	619,685,451	—	—	—	100.0	648,781,838	648,781,838
	滞	—	—	—	—	—	—	—	—
	計	619,685,451	619,685,451	0	0	0	100.0	648,781,838	648,781,838
西 部	現					—	—		
	滞					—	—		
	計	0	0	0	0	0	0	0	0
本 庁 税務課	現					—	—		
	滞					—	—		
	計	0	0	0	0	0	0	0	0
合 計	現	619,685,451	619,685,451	—	—	—	100.0	648,781,838	648,781,838
	滞	—	—	—	—	—	—	—	—
	計	619,685,451	619,685,451	0	0	0	100.0	648,781,838	648,781,838
4 年 度 合 計	現	533,210,882	533,210,882	—	—	—	100.0	393,658,235	393,658,235
	滞	—	—	—	—	—	—	—	—
	計	533,210,882	533,210,882	0	0	0	100.0	393,658,235	393,658,235

譲渡所得割				法人の事業税					
欠損 処分額 C	還付 未済額 D	翌年度 繰越額 A-B-C+D	納付率 $\frac{B}{A}$	調定済額 A	収入済額 B	欠損 処分額 C	還付 未済額 D	翌年度 繰越額 A-B-C+D	納付率 $\frac{B}{A}$
円	円	円	%	円	円	円	円	円	%
—	—	—	100.0	18,551,143,300	18,542,092,965	0	0	9,050,335	100.0
—	—	—	—	20,772,793	3,752,570	4,301,700	0	12,718,523	18.1
0	0	0	100.0	18,571,916,093	18,545,845,535	4,301,700	0	21,768,858	99.9
—	—	—	—	3,099,643,100	3,099,058,400	0	0	584,700	100.0
—	—	—	—	7,602,829	650,789	59,900	0	6,892,140	8.6
0	0	0	—	3,107,245,929	3,099,709,189	59,900	0	7,476,840	99.8
—	—	—	—	—	—	—	—	—	—
—	—	—	—	—	—	—	—	—	—
0	0	0	—	0	0	0	0	0	—
—	—	—	100.0	21,650,786,400	21,641,151,365	0	—	9,635,035	100.0
—	—	—	—	28,375,622	4,403,359	4,361,600	—	19,610,663	15.5
0	0	0	100.0	21,679,162,022	21,645,554,724	4,361,600	0	29,245,698	99.8
—	—	—	100.0	18,613,884,100	18,609,616,096	0	—	4,268,004	100.0
—	—	—	—	29,574,109	4,668,148	147,600	—	24,758,361	15.8
0	0	0	100.0	18,643,458,209	18,614,284,244	147,600	0	29,026,365	99.8

18 調定収入状況

区 分	個 人 の 事 業 税						地 方		
	調定済額 A	収入済額 B	欠 損 処 分 額 C	還 付 未 済 額 D	翌 年 度 繰 越 額 A-B-C+D	納付率 $\frac{B}{A}$	調定済額 A	収入済額 B	
	円	円	円	円	円	%	円	円	
東 部	現	649,692,400	637,998,902	—	—	11,693,498	98.2		
	滞	28,633,204	6,588,439	429,800	—	21,614,965	23.0		
	計	678,325,604	644,587,341	429,800	0	33,308,463	95.0	0	0
西 部	現	160,417,500	155,994,827	—	—	4,422,673	97.2		
	滞	4,557,856	1,296,658	116,800	—	3,144,398	28.4		
	計	164,975,356	157,291,485	116,800	0	7,567,071	95.3	0	0
本 庁 税務課	現					—		19,928,319,404	19,928,319,404
	滞					—			
	計	0	0	0	0	0		19,928,319,404	19,928,319,404
合 計	現	810,109,900	793,993,729	—	—	16,116,171	98.0	19,928,319,404	19,928,319,404
	滞	33,191,060	7,885,097	546,600	—	24,759,363	23.8	—	—
	計	843,300,960	801,878,826	546,600	0	40,875,534	95.1	19,928,319,404	19,928,319,404
4 年 度 合 計	現	764,484,900	745,512,100	—	—	18,972,800	97.5	17,089,219,550	17,089,219,550
	滞	22,910,344	5,586,105	3,006,579	—	14,317,660	24.4	—	—
	計	787,395,244	751,098,205	3,006,579	0	33,290,460	95.4	17,089,219,550	17,089,219,550

消費税				不動産取得税					
欠損 処分額 C	還付 未済額 D	翌年度 繰越額 A-B-C+D	納付率 $\frac{B}{A}$	調定済額 A	収入済額 B	欠損 処分額 C	還付 未済額 D	翌年度 繰越額 A-B-C+D	納付率 $\frac{B}{A}$
円	円	円	%	円	円	円	円	円	%
		—		924,253,900	917,819,300	—	—	6,434,600	99.3
		—		13,795,200	2,494,811	689,900	—	10,610,489	18.1
0	0	0		938,049,100	920,314,111	689,900	0	17,045,089	98.1
		—		272,435,900	271,132,600	—	—	1,303,300	99.5
		—		4,532,000	722,540	63,100	—	3,746,360	15.9
0	0	0		276,967,900	271,855,140	63,100	0	5,049,660	98.2
		—	100.0					—	
		—						—	
0	0	0	100.0	0	0	0	0	0	
—	—	—	100.0	1,196,689,800	1,188,951,900	—	—	7,737,900	99.4
—	—	—	—	18,327,200	3,217,351	753,000	—	14,356,849	17.6
0	0	0	100.0	1,215,017,000	1,192,169,251	753,000	0	22,094,749	98.1
—	—	—	100.0	1,253,185,600	1,235,188,700	—	—	17,996,900	98.6
—	—	—	—	16,074,783	3,663,983	400	—	12,410,400	22.8
0	0	0	100.0	1,269,260,383	1,238,852,683	400	0	30,407,300	97.6

20 調定収入状況

区 分	県 た ば こ 税						ゴ ル フ		
	調定済額 A	収入済額 B	欠 損 処 分 額 C	還 付 未 済 額 D	翌 年 度 繰 越 額 A-B-C+D	納付率 $\frac{B}{A}$	調定済額 A	収入済額 B	
	円	円	円	円	円	%	円	円	
東 部	現	680,008,909	680,008,909	—	—	—	100.0	70,169,000	70,169,000
	滞	6,000	0	—	—	6,000	0.0	—	—
	計	680,014,909	680,008,909	0	0	6,000	100.0	70,169,000	70,169,000
西 部	現			—	—	—		21,628,250	21,628,250
	滞			—	—	—		—	—
	計	0	0	0	0	0		21,628,250	21,628,250
本 庁 税務課	現					—			
	滞					—			
	計	0	0	0	0	0		0	0
合 計	現	680,008,909	680,008,909	—	—	—	100.0	91,797,250	91,797,250
	滞	6,000	0	—	—	6,000	—	—	—
	計	680,014,909	680,008,909	0	0	6,000	100.0	91,797,250	91,797,250
4 年 度 合 計	現	681,405,850	681,405,850	—	—	—	100.0	97,254,400	97,254,400
	滞	6,000	0	—	—	6,000	—	—	—
	計	681,411,850	681,405,850	0	0	6,000	100.0	97,254,400	97,254,400

場 利 用 税				自動車税種別割 (～ R1. 9. 30 自動車税)					
欠 損 処 分 額 C	還 付 未 済 額 D	翌 年 度 繰 越 額 A-B-C+D	納 付 率 $\frac{B}{A}$	調 定 済 額 A	収 入 済 額 B	欠 損 処 分 額 C	還 付 未 済 額 D	翌 年 度 繰 越 額 A-B-C+D	納 付 率 $\frac{B}{A}$
円	円	円	%	円	円	円	円	円	%
—	—	—	100.0	5,983,765,000	5,970,866,003	31,119	—	12,867,878	99.8
—	—	—	—	25,801,342	11,097,362	1,907,648	—	12,796,332	43.0
0	0	0	100.0	6,009,566,342	5,981,963,365	1,938,767	0	25,664,210	99.5
—	—	—	100.0	1,944,828,400	1,943,503,100	—	—	1,325,300	99.9
—	—	—	—	5,002,862	1,988,003	238,378	—	2,776,481	39.7
0	0	0	100.0	1,949,831,262	1,945,491,103	238,378	0	4,101,781	99.8
—	—	—	—	—	—	—	—	—	—
0	0	0	—	0	0	0	0	0	—
—	—	0	100.0	7,928,593,400	7,914,369,103	31,119	—	14,193,178	99.8
—	—	—	—	30,804,204	13,085,365	2,146,026	—	15,572,813	42.5
0	0	0	100.0	7,959,397,604	7,927,454,468	2,177,145	0	29,765,991	99.6
—	—	—	100.0	8,019,562,100	7,768,785,107	34,500	—	250,742,493	96.9
—	—	—	—	27,424,389	8,866,520	3,886,758	—	14,671,111	32.3
0	0	0	100.0	8,046,986,489	7,777,651,627	3,921,258	0	265,413,604	96.7

22 調定収入状況

区 分	自 動 車 税 環 境 性 能 割						鉦		
	調定済額 A	収入済額 B	欠 損 処 分 額 C	還 付 未 済 額 D	翌 年 度 繰 越 額 A-B-C+D	納付率 $\frac{B}{A}$	調定済額 A	収入済額 B	
	円	円	円	円	円	%	円	円	
東 部	現	612,065,200	612,065,200			—	100.0	1,169,000	1,169,000
	滞					—		—	—
	計	612,065,200	612,065,200	0	0	0	100.0	1,169,000	1,169,000
西 部	現					—			
	滞					—			
	計	0	0	0	0	0		0	0
本 庁 税務課	現					—			
	滞					—			
	計	0	0	0	0	0		0	0
合 計	現	612,065,200	612,065,200	—	—	—	100.0	1,169,000	1,169,000
	滞	—	—	—	—	—	—	—	—
	計	612,065,200	612,065,200	0	0	0	100.0	1,169,000	1,169,000
4 年 度 合 計	現	537,495,500	537,495,500	—	—	—	100.0	1,169,000	1,169,000
	滞	—	—	—	—	—	—	—	—
	計	537,495,500	537,495,500	—	—	—	100.0	1,169,000	1,169,000

区 税				自 動 車 取 得 税					
欠 損 処 分 額 C	還 付 未 済 額 D	翌 年 度 繰 越 額 A-B-C+D	納 付 率 $\frac{B}{A}$	調 定 済 額 A	収 入 済 額 B	欠 損 処 分 額 C	還 付 未 済 額 D	翌 年 度 繰 越 額 A-B-C+D	納 付 率 $\frac{B}{A}$
円	円	円	%	円	円	円	円	円	%
—	—	—	100.0	33,877,500	33,877,500	—	—	—	
—	—	—		—	—	—	—	—	
0	0	0	100.0	33,877,500	33,877,500	0	0	0	
		—						—	
		—						—	
0	0	0		0	0	0	0	0	
		—						—	
		—						—	
0	0	0		0	0	0	0	0	
—	—	—	100.0	33,877,500	33,877,500	—	—	—	—
—	—	—	—	—	—	—	—	—	—
0	0	0	100.0	33,877,500	33,877,500	0	0	0	0
—	—	—	100.0	—	—	—	—	—	—
—	—	—	—	—	—	—	—	—	—
0	0	0	100.0	0	0	0	0	0	0

24 調定収入状況

区 分	軽 油 引 取 税						狩 猟		
	調定済額 A	収入済額 B	欠 損 処 分 額 C	還 付 未 済 額 D	翌 年 度 繰 越 額 A-B-C+D	納付率 $\frac{B}{A}$	調定済額 A	収入済額 B	
	円	円	円	円	円	%	円	円	
東 部	現	3,117,940,078	3,117,940,078	—	—	—	100.0	6,414,100	6,414,100
	滞	—	—	—	—	—	—	—	—
	計	3,117,940,078	3,117,940,078	0	0	0	100.0	6,414,100	6,414,100
西 部	現	1,791,401,861	1,791,401,861	0	0	—	100.0	5,206,400	5,206,400
	滞	—	—	—	—	—	—	—	—
	計	1,791,401,861	1,791,401,861	0	0	0	100.0	5,206,400	5,206,400
本 庁 税務課	現								
	滞					—			
	計	0	0	0	0	0		0	0
合 計	現	4,909,341,939	4,909,341,939	—	—	—	100.0	11,620,500	11,620,500
	滞	—	—	—	—	—	—	—	—
	計	4,909,341,939	4,909,341,939	0	0	0	100.0	11,620,500	11,620,500
4 年 度 合 計	現	4,974,847,643	4,974,847,643	—	—	—	100.0	11,756,800	11,756,800
	滞	0	0	—	—	—	—	—	—
	計	4,974,847,643	4,974,847,643	0	0	0	100.0	11,756,800	11,756,800

税				小 計					
欠 損 処 分 額 C	還 付 未 済 額 D	翌 年 度 繰 越 額 A-B-C+D	納 付 率 $\frac{B}{A}$	調 定 済 額 A	収 入 済 額 B	欠 損 処 分 額 C	還 付 未 済 額 D	翌 年 度 繰 越 額 A-B-C+D	納 付 率 $\frac{B}{A}$
円	円	円	%	円	円	円	円	円	%
—	—	—	100.0	49,328,013,938	49,192,798,667	44,147	—	135,171,124	99.7
—	—	—		302,463,500	116,922,609	28,716,237	—	156,824,654	38.7
0	0	0	100.0	49,630,477,438	49,309,721,276	28,760,384	0	291,995,778	99.4
—	—	—	100.0	12,542,385,088	12,500,689,477	36,829	—	41,658,782	99.7
—	—	—		102,627,035	25,383,635	6,520,580	—	70,722,820	24.7
0	0	0	100.0	12,645,012,123	12,526,073,112	6,557,409	0	112,381,602	99.1
		—		19,928,319,404	19,928,319,404	—	—	—	100.0
		—		—	—	—	—	—	
0	0	0		19,928,319,404	19,928,319,404	0	0	0	100.0
—	—	—	100.0	81,798,718,430	81,621,807,548	80,976	—	176,829,906	99.8
—	—	—		405,090,535	142,306,244	35,236,817	—	227,547,474	35.1
0	0	0	100.0	82,203,808,965	81,764,113,792	35,317,793	0	404,377,380	99.5
—	—	—	100.0	75,353,538,783	74,938,439,325	107,759	—	414,991,699	99.4
—	—	—		381,458,798	133,175,826	30,159,276	—	218,123,696	34.9
0	0	0	100.0	75,734,997,581	75,071,615,151	30,267,035	0	633,115,395	99.1

26 調定収入状況

区 分	法定外普通税（核燃料税）						法定外目的税		
	調定済額 A	収入済額 B	欠 損 処 分 額 C	還 付 未 済 額 D	翌 年 度 繰 越 額 A-B-C+D	納付率 $\frac{B}{A}$	調定済額 A	収入済額 B	
	円	円	円	円	円	%	円	円	
東 部	現	748,238,400	748,238,400	—	—	—	100.0	107,826,686	107,826,686
	滞	—	—	—	—	—	—	75,709,550	75,709,550
	計	748,238,400	748,238,400	0	0	0	100.0	183,536,236	183,536,236
西 部	現					—		120,318,623	120,318,623
	滞					—		—	—
	計	0	0	0	0	0		120,318,623	120,318,623
本 庁 税務課	現					—			
	滞					—			
	計	0	0	0	0	0		0	0
合 計	現	748,238,400	748,238,400	—	—	—	100.0	228,145,309	228,145,309
	滞	—	—	—	—	—	—	75,709,550	75,709,550
	計	748,238,400	748,238,400	0	0	0	100.0	303,854,859	303,854,859
4 年 度 合 計	現	748,238,400	748,238,400	—	—	—	100.0	273,028,336	236,006,716
	滞	—	—	—	—	—	—	38,687,930	—
	計	748,238,400	748,238,400	0	0	0	100.0	311,716,266	236,006,716

(産業廃棄物減量税)				合 計					
欠 損 処 分 額 C	還 付 未 済 額 D	翌 年 度 繰 越 額 A-B-C+D	納 付 率 $\frac{B}{A}$	調 定 済 額 A	収 入 済 額 B	欠 損 処 分 額 C	還 付 未 済 額 D	翌 年 度 繰 越 額 A-B-C+D	納 付 率 $\frac{B}{A}$
円	円	円	%	円	円	円	円	円	%
—	—	0	100.0	50,184,079,024	50,048,863,753	44,147	—	135,171,124	99.7
—	—	0		378,173,050	192,632,159	28,716,237	—	156,824,654	50.9
0	0	0	100.0	50,562,252,074	50,241,495,912	28,760,384	0	291,995,778	99.4
—	—	0	100.0	12,662,703,711	12,621,008,100	36,829	—	41,658,782	99.7
—	—	—		102,627,035	25,383,635	6,520,580	—	70,722,820	24.7
0	0	0	100.0	12,765,330,746	12,646,391,735	6,557,409	0	112,381,602	99.1
		—		19,928,319,404	19,928,319,404			—	100.0
		—		—	—			—	
0	0	0		19,928,319,404	19,928,319,404	0	0	0	100.0
—	—	—	100.0	82,775,102,139	82,598,191,257	80,976	—	176,829,906	99.8
—	—	—	—	480,800,085	218,015,794	35,236,817	—	227,547,474	45.3
0	0	0	100.0	83,255,902,224	82,816,207,051	35,317,793	0	404,377,380	99.5
—	—	37,021,620	86.4	76,374,805,519	75,922,684,441	107,759	—	452,013,319	99.4
—	—	38,687,930	—	420,146,728	133,175,826	30,159,276	—	256,811,626	31.7
0	0	75,709,550	75.7	76,794,952,247	76,055,860,267	30,267,035	0	708,824,945	99.0

28 調定収入状況

区 分	地 方 法 人 特 別 税						特 別 法 人		
	調定済額 A	収入済額 B	欠 損 処 分 額 C	還 付 未 済 額 D	翌 年 度 繰 越 額 A-B-C+D	納付率 $\frac{B}{A}$	調定済額 A	収入済額 B	
	円	円	円	円	円	%	円	円	
東 部	現	5,262,500	5,041,300	—	—	221,200	95.8	7,936,094,600	7,932,936,335
	滞	7,213,137	1,932,772	50,300	—	5,230,065	26.8	1,936,735	223,004
	計	12,475,637	6,974,072	50,300	0	5,451,265	55.9	7,938,031,335	7,933,159,339
西 部	現	490,700	490,700	—	—	0	100.0	1,213,784,300	1,213,568,300
	滞	4,558,767	227,786	25,700	—	4,305,281	5.0	404,204	132,525
	計	5,049,467	718,486	25,700	0	4,305,281	14.2	1,214,188,504	1,213,700,825
本 庁 税務課	現					—			
	滞					—			
	計	0	0	0	0	0		0	0
合 計	現	5,753,200	5,532,000	0	—	221,200	96.2	9,149,878,900	9,146,504,635
	滞	11,771,904	2,160,558	76,000	—	9,535,346	18.4	2,340,939	355,529
	計	17,525,104	7,692,558	76,000	0	9,756,546	43.9	9,152,219,839	9,146,860,164
4 年 度 合 計	現	12,844,600	12,841,300	0	—	3,300	100.0	8,341,620,500	8,340,140,404
	滞	14,225,703	2,393,499	63,600	—	11,768,604	16.8	1,522,056	420,056
	計	27,070,303	15,234,799	63,600	0	11,771,904	56.3	8,343,142,556	8,340,560,460

事業税				
欠損 処分額 C	還付 未済額 D	翌年度 繰越額 A-B-C+D	納付率 $\frac{B}{A}$	
円	円	円	%	
—	—	3,158,265	100.0	
—	—	1,713,731	11.5	
0	0	4,871,996	99.9	
—	—	216,000	100.0	
—	—	271,679	32.8	
0	0	487,679	100.0	
		—		
		—		
0	0	0		
—	—	3,374,265	100.0	
0	0	1,985,410	15.2	
0	0	5,359,675	99.9	
0	—	1,480,096	100.0	
0	—	1,102,000	27.6	
0	0	2,582,096	100.0	

第3 課 税 状 況

1	個人の県民税	32
2	法人の県民税	34
3	県民税利子割	36
4	県民税配当割	37
5	県民税株式等譲渡所得割	37
6	個人の事業税	38
7	法人の事業税	44
8	地方消費税	57
9	不動産取得税	58
10	県たばこ税	70
11	ゴルフ場利用税	71
12	自動車税環境性能割	73
13	自動車税種別割	80
14	鉦区税	87
15	狩猟税	87
16	軽油引取税	88
17	法定外普通税（核燃料税）	90
18	法定外目的税（産業廃棄物減量税）	90
19	島根県の独自課税	91

1 個人の県民税

区分 市町村名	推計人口 (5.10.1) A	納税義務者数 (5.6.1)				人口に対する課税 人員の割合 B/A	調
		均等割 のみ	所得割 のみ	均等割と 所得割	計 B		現年度課税分 C
	人	人	人	人	人	%	円
松江市	199,023	7,413	0	96,076	103,489	52.0	7,061,257,800
浜田市	51,790	2,933	0	23,067	26,000	50.2	1,509,919,500
出雲市	170,927	9,088	0	83,848	92,936	54.4	5,829,993,844
益田市	43,052	2,625	0	19,523	22,148	51.4	1,280,271,847
大田市	31,220	1,964	0	13,996	15,960	51.1	850,357,280
安来市	35,139	2,172	0	16,675	18,847	53.6	1,031,977,458
江津市	21,658	1,259	0	9,786	11,045	51.0	602,759,080
雲南市	33,953	2,175	0	15,972	18,147	53.4	953,124,585
市計	586,762	29,629	0	278,943	308,572	52.6	19,119,661,394
奥出雲町	11,021	833	0	4,705	5,538	50.2	253,666,500
飯南町	4,325	349	0	1,743	2,092	48.4	90,924,227
川本町	3,070	210	0	1,232	1,442	47.0	72,298,000
美郷町	3,997	284	0	1,609	1,893	47.4	88,742,700
邑南町	9,548	688	0	3,998	4,686	49.1	243,096,700
津和野町	6,381	497	0	2,601	3,098	48.6	137,923,120
吉賀町	5,655	415	0	2,328	2,743	48.5	138,782,500
海士町	2,295	134	0	998	1,132	49.3	65,392,200
西ノ島町	2,610	162	0	1,232	1,394	53.4	83,669,700
知夫村	594	38	0	287	325	54.7	18,735,300
隠岐の島町	12,977	744	0	6,042	6,786	52.3	446,461,500
町村計	62,473	4,354	0	26,775	31,129	49.8	1,639,692,447
合計	649,235	33,983	0	305,718	339,701	52.3	20,759,353,841
R4年度合計	657,842	35,283	0	303,377	338,660	51.5	20,384,494,571

定 額		払 込 額	収 入 歩 合
滞納繰越分	計 D	E	E / D
円	円	円	%
56,074,633	7,117,332,433	7,066,273,143	99.3
33,096,873	1,543,016,373	1,506,447,173	97.6
119,827,372	5,949,821,216	5,824,141,341	97.9
12,571,206	1,292,843,053	1,276,935,669	98.8
17,695,593	868,052,873	845,657,676	97.4
15,843,651	1,047,821,109	1,031,275,755	98.4
8,198,327	610,957,407	600,940,101	98.4
7,439,614	960,564,199	953,628,497	99.3
270,747,269	19,390,408,663	19,105,299,355	98.5
2,158,675	255,825,175	253,859,729	99.2
728,064	91,652,291	90,491,952	98.7
1,142,749	73,440,749	72,407,021	98.6
1,490,943	90,233,643	89,126,566	98.8
1,794,291	244,890,991	243,857,889	99.6
661,337	138,584,457	137,572,404	99.3
1,982,923	140,765,423	138,075,179	98.1
489,338	65,881,538	65,186,249	98.9
1,224,477	84,894,177	83,393,973	98.2
111,600	18,846,900	18,685,438	99.1
4,510,431	450,971,931	446,217,611	98.9
16,294,828	1,655,987,275	1,638,874,011	99.0
287,042,097	21,046,395,938	20,744,173,366	98.6
279,472,152	20,663,966,723	20,373,477,402	98.6

2 法人の道府県民税等に関する調

(1) 税額等に関する調

区 分	確定法人税割額				確定法人税割額に 対応する前年度分 の中間申告額		確定申告が翌 年度になる中 間申告額		確定申告期限 が翌年度とな る見込納付額		既還 付請求 利率が 過大で ある場 合の納 付額⑥	中間納付額 の歳出還 付額			
	事業年度数		税額		事業 年度 数	税額 ③	事業 年度 数	税額 ④	事業 年度 数	税額 ⑤		収入した もの⑦	当該年度に 収入した もの		
	確定申 告の あった もの	確定申 告のな いもの うち 決定 したもの	確定申 告のあ った もの ①	確定申 告のな いもの うち 決定 したもの ②											
普通法人	540	—	—	112,292	—	—	165	39,243	165	40,903	—	—	—	2,555	—
{ 本県本店分 { うち通算及び連結分	14	—	—	3,056	—	—	10	1,069	6	659	—	—	—	130	—
{ 他県本店分 { うち通算及び連結分	2,075	—	3	324,958	—	—	6	1,059	134,768	1,069	125,442	34	3,790	—	20,910
{ 県内法人 { うち通算及び連結分	288	—	—	72,821	—	—	238	46,371	260	32,045	25	2,345	—	16,345	—
{ 計	10,457	21	2	476,511	—	—	4	1,691	210,927	1,737	208,524	1	9	—	13,666
{ うち通算及び連結分	49	—	—	303,630	—	—	20	156,008	16	151,787	—	—	—	1,717	—
{ 計	13,072	21	5	913,761	0	0	10	2,915	384,938	2,971	374,869	35	3,799	0	37,131
{ うち通算及び連結分	351	0	0	379,507	0	0	268	203,448	282	184,491	25	2,345	0	18,192	0
{ 特別法人 { うち通算及び連結分	637	1	1	20,878	—	—	1	—	—	—	1	303	—	—	—
{ 公益法人等 { 寮等のみを有する法人	566	4	—	1,803	3	—	—	—	—	—	—	—	—	—	—
{ 人格なき社団等	211	—	—	109	—	—	—	—	—	—	—	—	—	—	—
{ 清算法人	188	—	—	10	—	—	1	12	—	—	—	—	—	13	—
{ 特定信託 { 法人課税信託	—	—	—	—	—	—	—	—	—	—	—	—	—	—	—
{ 計	14,674	26	6	936,561	3	11	2,916	384,950	2,971	374,869	36	4,102	0	37,144	0
{ うち通算及び連結分	351	0	0	379,507	0	0	268	203,448	282	184,491	25	2,345	0	18,192	0
4年度合計	14,509	26	8	952,442	4	521	2,931	317,618	2,968	387,996	27	4,314	0	25,750	0

(2) 資本金別法人税割額等に関する調

区 分	法人数	課税標準となる 法人税額又は個 別帰属法人税額		算出法人 税割額①	道府県民税の 特定寄付金 税割額控除額②	税額控除超 過額相当額 の加算額③
		うち通算 及び連結分	う ち 連 結 算 分			
300万円未満	2,996	2	1,111,600千円	—千円	17,401千円	—千円
300万円以上1,000万円未満	6,107	7	3,130,485	4,993	40,210	49
1,000万円	1,335	8	2,134,297	12,738	40,584	312
1,000万円超5,000万円未満	1,421	20	8,722,290	2,646,078	170,802	443
5,000万円以上1億円未満	283	10	2,756,627	127,192	77,808	80
1億円	34	7	666,085	33,736	58,836	0
1億円超10億円未満	72	7	15,911,760	14,285,075	333,652	195
10億円	—	—	—	—	5,543	—
10億円超50億円未満	7	1	521,248	—	31,856	342
50億円	—	—	—	—	2,869	—
50億円超100億円未満	1	—	X	—	X	—
100億円以上	2	—	X	—	X	—
保険業法に規定する相互会社	—	—	—	—	10,766	—
計	12,258	62	38,693,020	17,109,812	940,964	1,421
内 { 県内法人	11,716	49	29,475,533	16,890,093	487,143	1,421
{ 分割法人	542	13	9,217,487	219,719	453,821	0

現事業 年度分 調定額 ①+②- ③+④+ ⑤+⑥+ ⑦ ⑧	過事業 年度分 調定額 ⑨	法人税 割調定 額 ⑧+⑨ ⑩	均 等 割					均等割		合 計 ⑩+⑪	当該年度 に発生し た歳出還 付額 ⑫	うち利子 割にかか る額 ⑬	⑬の 件数	
			納 税 義 務 者 数					調 定 額 ⑪	うち超 過課税 相当額					
			資本金等の額											
			総数	50億 円超	10億円 超 50億円 以下	1億 円超 10億円 以下	1,000万 円超 1億 円以下							左記 以外
千円	千円	千円							千円	千円		千円		
116,507	2,657	119,164	533	4	2	33	203	291	25,622	1,220	144,786	-	-	-
2,776	12	2,788	13	1	1	3	7	1	1,452	69	4,240	-	-	-
340,338	1,603	341,941	2,059	282	174	310	567	726	465,170	22,150	807,111	-	-	-
77,185	382	77,567	285	110	41	57	38	39	141,653	6,745	219,220	-	-	-
487,787	4,072	491,859	10,285	-	4	88	1,391	8,802	277,910	13,233	769,769	-	-	-
301,126	-	301,126	49	-	1	16	19	13	4,008	191	305,134	-	-	-
944,632	8,332	952,964	12,877	286	180	431	2,161	9,819	768,702	36,603	1,721,666	2,292	-	-
381,087	394	381,481	347	111	43	76	64	53	147,113	7,005	528,594	544	-	-
21,182	41	21,223	625	8	6	28	80	503	29,678	1,413	50,901	-	-	-
0	-	0	0	-	-	-	-	-	-	-	0	-	-	-
1,803	38	1,841	2,021	2	-	-	2	2,017	13,961	665	15,802	-	-	-
-	-	-	0	-	-	-	-	-	-	-	0	-	-	-
109	73	182	212	-	-	-	2	210	4,788	228	4,970	-	-	-
11	-	11	178	-	-	2	20	156	2,645	126	2,656	-	-	-
0	-	0	-	-	-	-	-	-	-	-	0	-	-	-
0	-	0	-	-	-	-	-	-	-	-	0	-	-	-
967,737	8,484	976,221	15,913	296	186	461	2,265	12,705	819,774	39,035	1,795,995	2,331	7	1
381,087	394	381,481	347	111	43	76	64	53	147,113	7,005	528,594	544	-	-
1,053,405	6,850	1,060,255	15,751	299	182	465	2,282	12,523	832,884	39,660	1,893,139	11,112	-	-

外国関係会社等に係る控除対象所得税額等相当額又は個別控除対象所得税額等相当額の控除額④	外国税額 控除等⑤	仮装経理 に基づく 控除額⑥	利子割額の 控除額⑦	租税条約の 実施に係る 控除額⑧	差引法人税割額 ⑩-⑪-⑫-⑬-⑭-⑮-⑯-⑰	うち超過 課税相当額		
						う ち 通 算 分 及 び 連 結 分	う ち 通 算 分	
- 千円	- 千円	- 千円	- 千円	- 千円	17,401 千円	- 千円	4,962 千円	- 千円
-	8	-	-	-	40,153	72	8,575	9
-	2	-	-	-	40,270	1,763	13,502	776
-	104	-	-	-	170,255	63,949	69,054	28,291
-	145	-	-	153	77,430	5,571	33,112	2,424
-	-	-	-	-	58,836	7,089	26,024	3,104
-	595	-	-	-	332,862	265,514	147,933	118,006
-	-	-	-	-	5,543	518	2,463	230
-	35	-	-	-	31,479	3,350	13,988	1,489
-	9	-	-	-	2,860	340	1,270	151
-	X	-	-	-	X	1,588	X	705
-	X	-	-	-	X	28,124	X	12,499
-	260	-	-	-	10,506	1,609	4,670	715
0	2,839	0	0	153	936,551	379,487	391,770	168,399
-	149	-	-	-	485,573	303,629	-	-
-	2,690	-	-	153	450,978	75,858	-	-

3 県民税利子割

(1) 利子割額に関する調

		税 額 (千円)	課税支払額 (千円)	非課税支払額 (千円)	左のうち非居住 者に係る額 (千円)	納入申告書数 (枚)
公社債利子等	特定公社債以外の公社債の利子	45	902	27	0	
	銀行預金利子	64,059	1,293,497	13,823	0	
	銀行以外の金融機関の預貯金利子	28,482	594,582	23,538	201	
	勤務先預金等の利子	26,058	521,394	1,226	84	
	合同運用信託の収益の分配	0	0	0	0	
	公社債投資信託のうち公募公社債投資信託以外の収益の分配	0	0	0	0	
	郵便貯金利子	0	20	0	0	
	国外一般公社債等の利子等	0	0	0	0	
	財形貯蓄契約に係る生命保険等の差益	490	9,793	63	0	
私運の 募用 収投資 益公 社投資 信託 の分 配等 等	私募公社債等運用 投資信託の収益の分配	0	0	0	0	
	特定目的信託の社債的 受益証券の収益の分配	0	0	0	0	
	国外私募公社債等運用 投資信託等の収益の分配	0	0	0	0	
金融類 似商品	懸賞金付預貯金等の懸賞金等	196	3,928			
	定期積金の給付補てん金	970	21,310			
	掛金の給付補てん金	0	0			
	抵当証券の利息	0	0			
	貴金属等の売戻し 条件付売買契約の利益	0	0			
	外貨建預貯金等の為替差益	0	0			
	一時払養老保険・ 一時払損害保険等の差益	220	5,122			
	小 計	1,386	30,360	87	0	
そ の 他	3	76	0	0		
合 計	120,523	2,450,624	38,764	285	1,947	

(2) 利子割の特別徴収義務者等に関する調

(単位：人、件)

区 分	特別徴収義務者数	営業所数
銀行等	5	35
信用金庫等	4	24
農林中央金庫等	5	25
証券会社	1	2
保険会社等	9	13
社内預金実施企業	8	9
その他の金融機関等	1	1
合 計	33	109

4 県民税配当割

配当割に関する調

	税 額 (千円)	支払金額			納入申告者数 (枚)
		課税分 (千円)	還付税額分 (千円)	非課税等分 (千円)	
上場株式等の配当等	185,921	3,718,971		4,583,857	
投資信託でその設定に係る 受益権の募集が公募によ 行われたものの収益の配分	6,378	127,813		1,436,641	
特定投資法人の投資口の配当等	0	0		0	
特定目的信託の社債的受益証券の 剰余金の配分のうち公募のもの	0	0		0	
特定公社債の利子・特定 口座外の割引債の償還金	2,317	46,392		394,812	
源泉徴収選択口座内配当等	425,069	9,563,979	1,057,333	1,596,339	
合 計	619,685	13,457,155	1,057,333	8,011,649	5,999

5 県民税株式等譲渡所得割

株式等譲渡所得割に関する調

種 類	税 額 (千円)	支払金額			納入申告書数 (枚)
		課税分 (千円)	還付税額分 (千円)	非課税等分 (千円)	
特定株式等譲渡所得	648,782	16,969,121	3,992,580	0	275

6 個人の事業税

(1) 第1種事業に関する調

種 別	課 税 人 員			所 得 金 額			事 業 主 除 額 ②	差 引 課 税 所 得 金 額 ①-②
	所得税 課税者	所得税 失格者	計	所 得 税 者	所得税 失格者	計 ①		
	人	人	人	千円	千円	千円	千円	千円
物品販売業	405	43	448	2,247,443	160,736	2,408,179	1,283,013	1,125,166
保険業	—	—	0	—	—	0	—	0
金銭貸付業	1	—	1	X	—	X	2,900	X
物品貸付業	10	—	10	43,027	—	43,027	27,067	15,960
不動産貸付業	1,008	35	1,043	6,847,407	113,021	6,960,428	2,968,646	3,991,782
製造業	262	22	284	1,505,897	78,771	1,584,668	818,768	765,900
電気供給業	10	—	10	61,676	—	61,676	29,000	32,676
土石採取業	—	—	0	—	—	0	—	0
電気通信事業	1	—	1	X	—	X	2,900	X
運送業	102	12	114	424,073	47,660	471,733	328,184	143,549
運送取扱業	—	—	0	—	—	0	—	0
船舶定係場業	—	—	0	—	—	0	—	0
倉庫業	—	—	0	—	—	0	—	0
駐車場業	24	1	25	X	X	90,008	72,500	17,508
請負業	1,544	111	1,655	8,837,192	442,476	9,279,668	4,763,987	4,515,681
印刷業	6	1	7	X	X	29,182	20,300	8,882
出版業	—	—	0	—	—	0	—	0
写真業	6	3	9	X	X	54,407	26,100	28,307
席貸業	—	—	0	—	—	0	—	0
旅館業	11	—	11	56,135	—	56,135	31,900	24,235
料理店業	39	2	41	X	X	207,899	117,450	90,449
飲食店業	147	20	167	766,024	73,017	839,041	473,668	365,373
周旋業	4	—	4	29,538	—	29,538	11,600	17,938
代理業	49	30	79	188,066	160,257	348,323	229,100	119,223
仲立業	7	—	7	55,754	—	55,754	19,092	36,662
問屋業	1	—	1	X	—	X	2,900	X
両替業	—	—	0	—	—	0	—	0
公衆浴場業	1	—	1	X	—	X	2,900	X
演劇興行業	—	2	2	—	X	X	5,800	X
遊技場業	3	—	3	X	—	X	8,700	X
遊覧所業	—	—	0	—	—	0	—	0
商品取引業	—	—	0	—	—	0	—	0
不動産売買業	6	—	6	97,316	—	97,316	17,400	79,916
広告業	8	—	8	38,596	—	38,596	21,992	16,604
興信所業	—	1	1	—	X	X	2,900	X
案内業	—	—	0	—	—	0	—	0
冠婚葬祭業	4	1	5	X	X	31,665	14,500	17,165
計	3,659	284	3,943	21,607,294	1,131,937	22,739,231	11,303,267	11,435,964
4年度計	3,454	300	3,754	20,073,536	1,175,311	21,248,847	10,756,623	10,492,224

(2) 第2種事業に関する調

種 別	課 税 人 員			所 得 金 額			事 業 主 除 額 ②	差 引 課 税 所 得 金 額 ①-②
	所得税 課税者	所得税 失格者	計	所 得 税 者	所得税 失格者	計 ①		
	人	人	人	千円	千円	千円	千円	千円
畜産業	—	—	0	—	—	0	—	0
水産業	19	—	19	148,493	—	148,493	50,993	97,500
薪炭製造業	—	—	0	—	—	0	—	0
計	19	0	19	148,493	0	148,493	50,993	97,500
4年度計	12	2	14	X	X	103,420	40,600	62,820

(3) 第3種事業に関する調

種 別	課 税 人 員			所 得 金 額			事 業 主 額 控 除 ②	差 引 課 税 所 得 金 額 ①-②
	所得税 課税者	所得税 失格者	計	所得税 課税者	所得税 失格者	計 ①		
	人	人	人	千円	千円	千円	千円	千円
医 業	77	5	82	738,384	42,074	780,458	234,659	545,799
歯科医業	21	2	23	X	X	172,164	65,009	107,155
薬剤師業	2	1	3	X	X	X	7,975	X
あん摩等の事業	17	5	22	76,379	19,525	95,904	62,834	33,070
獣医業	22	—	22	180,624	—	180,624	63,075	117,549
装蹄師業	—	—	0	—	—	0	—	0
弁護士業	28	15	43	427,230	80,657	507,887	120,350	387,537
司法書士業	38	14	52	336,773	68,460	405,233	150,800	254,433
行政書士業	8	3	11	X	X	83,799	31,900	51,899
公証人業	2	—	2	X	—	X	5,800	X
弁理士業	—	1	1	—	X	X	2,900	X
税理士業	25	56	81	384,332	429,081	813,413	233,209	580,204
公認会計士業	4	4	8	54,444	53,672	108,116	21,025	87,091
計理士業	—	—	0	—	—	0	—	0
社会保険労務士業	2	23	25	X	X	159,642	72,500	87,142
コンサルタント業	49	24	73	296,339	124,906	421,245	208,801	212,444
設計監督者業	53	44	97	321,550	247,938	569,488	280,817	288,671
不動産鑑定業	—	6	6	—	43,370	43,370	17,400	25,970
デザイン業	19	15	34	82,240	67,183	149,423	98,117	51,306
諸芸師匠業	35	8	43	140,991	34,983	175,974	124,700	51,274
理容業	39	9	48	175,178	30,366	205,544	139,200	66,344
美容業	182	34	216	779,953	142,346	922,299	615,285	307,014
クリーニング業	4	1	5	X	X	21,105	14,500	6,605
公衆浴場業	—	—	0	—	—	0	—	0
歯科衛生士業	—	—	0	—	—	0	—	0
歯科技工士業	14	—	14	70,926	—	70,926	40,600	30,326
測量士業	9	10	19	70,216	56,003	126,219	55,100	71,119
土地家屋調査士業	26	24	50	305,737	123,316	429,053	145,000	284,053
海事代理士業	—	—	0	—	—	0	—	0
印刷製版業	—	—	0	—	—	0	—	0
計	676	304	980	4,738,942	1,731,301	6,470,243	2,811,556	3,658,687
4年度計	644	329	973	4,707,006	1,893,727	6,600,733	2,791,257	3,809,476

(4) 分割個人の所得金額

区 分	本 県 本 店 分				他 県 本 店 分	
	課 税 人 員	課 税 標 準 額			課 税 人 員	割 割 を 受 け た 課 税 標 準 額
		当 該 県 分	他 の 県 分	計		
	人	千円	千円	千円	人	千円
第1種事業	4	7,183	9,039	16,222	4	7,976
第2種事業	—	—	—	0	—	—
第3種事業	3	X	X	X	2	X
計	7	X	X	X	6	X
4年度計	11	X	X	X	7	X

40 課税状況

(5) 事業専従者に関する調

区 分	青 色 申 告				白
	納 税 者 数 ①	左のうち専従者 控除を受けた 税者数 ②	専 従 者 数 ③	給 与 額 ④	納 税 者 数 ⑤
	人	人	人	千円	人
第 1 種 事 業	3,552	1,180	1,427	2,855,074	391
第 2 種 事 業	19	6	8	10,510	—
第3種 事 業 { あん摩業等以外 { あん摩業等	918	350	386	1,390,808	40
	21	4	5	8,410	1
計	4,510	1,540	1,826	4,264,802	432
4 年 度 計	4,322	1,510	1,780	4,272,798	419

(6) 所得階層別に関する調

区 分	300 万円以下		300 万円超 310 万円以下		310 万円超 320 万円以下		320 万円超 330 万円以下			
	人 員	所得金額	人 員	所得金額	人 員	所得金額	人 員	所得金額		
	人	千円	人	千円	人	千円	人	千円		
第一種 事業	所得税課税者	121	355,196	131	399,107	124	390,696	116	376,940	
	所得税失格者	19	56,055	21	63,867	20	60,856	23	74,780	
	計	140	411,251	152	462,974	144	451,552	139	451,720	
第二種 事業	所得税課税者	—	—	—	—	—	—	—	—	
	所得税失格者	—	—	—	—	—	—	—	—	
	計	0	0	0	0	0	0	0	0	
第三種 事業	以外のもの { あん摩業等	所得税課税者	27	78,890	29	88,397	27	82,049	17	55,115
		所得税失格者	13	36,346	10	30,289	11	34,569	3	X
		計	40	115,236	39	118,686	38	116,618	20	64,937
	あん摩業等	所得税課税者	—	—	1	X	1	X	3	X
		所得税失格者	—	—	—	—	—	—	1	X
		計	0	0	1	X	1	X	4	X
小 計	40	115,236	40	121,715	39	119,705	24	77,919		
合計	所得税課税者	148	434,086	161	X	152	X	136	X	
	所得税失格者	32	92,401	31	94,156	31	95,425	27	X	
	計	180	526,487	192	X	183	X	163	X	

色 申 告			計			
左のうち専従者 控除を受けた 納税者数 ⑥	専従者数 ⑦	控 除 額 ⑧	納 税 者 数 (①+⑤)	左のうち専従者 控除を受けた納 税者数 (②+⑥)	専 従 者 数 (③+⑦)	給与(控除) 額 (④+⑧)
人	人	千円	人	人	人	千円
49	51	39,220	3,943	1,229	1,478	2,894,294
—	—	—	19	6	8	10,510
3	3	2,580	958	353	389	1,393,388
—	—	—	22	4	5	8,410
52	54	41,800	4,942	1,592	1,880	4,306,602
50	53	41,807	4,741	1,560	1,833	4,314,605

330 万円超 340 万円以下		340 万円超 350 万円以下		350 万円超 360 万円以下		360 万円超 370 万円以下		370 万円超 380 万円以下	
人 員	所得金額	人 員	所得金額	人 員	所得金額	人 員	所得金額	人 員	所得金額
人	千円	人	千円	人	千円	人	千円	人	千円
114	381,874	127	438,486	99	348,800	103	375,876	93	344,295
8	26,748	23	79,306	15	52,815	9	32,761	9	33,946
122	408,622	150	517,792	114	401,615	112	408,637	102	378,241
—	—	—	—	—	—	—	—	—	—
—	—	—	—	—	—	—	—	—	—
0	0	0	0	0	0	0	0	0	0
22	71,802	25	86,332	22	78,122	24	87,322	13	48,666
9	30,123	12	41,494	10	35,638	4	14,594	14	52,290
31	101,925	37	127,826	32	113,760	28	101,916	27	100,956
—	—	1	X	1	X	—	—	1	X
1	X	—	—	1	X	—	—	1	X
1	X	1	X	2	X	0	0	2	X
32	X	38	X	34	X	28	101,916	29	X
136	453,676	153	X	122	X	127	463,198	107	X
18	X	35	120,800	26	X	13	47,355	24	X
154	X	188	X	148	X	140	510,553	131	X

(6) 所得階層別に関する調 (前頁からの続き)

区 分	380 万円超 390 万円以下		390 万円超 400 万円以下		400 万円超 500 万円以下		500 万円超 600 万円以下	
	人 員	所得金額	人 員	所得金額	人 員	所得金額	人 員	所得金額
	人	千円	人	千円	人	千円	人	千円
第一種事業	所得税課税者	89 340,927	95 373,580	721 3,205,373	498 2,674,037			
	所得税失格者	9 32,672	8 30,986	66 276,531	29 145,170			
	計	98 373,599	103 404,566	787 3,481,904	527 2,819,207			
第二種事業	所得税課税者	— —	— —	3 X	2 X			
	所得税失格者	— —	— —	— —	— —			
	計	0 0	0 0	3 X	2 X			
第三種事業 { あん摩業等 以外のもの	所得税課税者	10 38,459	14 51,825	125 550,401	64 345,797			
	所得税失格者	10 37,295	7 27,568	64 284,612	36 192,638			
	計	20 75,754	21 79,393	189 835,013	100 538,435			
第三種事業 { あん摩業等	所得税課税者	— —	1 X	4 17,882	1 X			
	所得税失格者	— —	— —	— —	1 X			
	計	0 0	1 X	4 17,882	2 X			
小 計	20 75,754	22 X	193 X	102 X				
合計	所得税課税者	99 379,386	110 X	853 X	565 X			
	所得税失格者	19 69,967	15 58,554	130 561,143	66 X			
	計	118 449,353	125 X	983 X	631 X			

(7) 減免に関する調

区 分	人 員	所 得 金 額	減 免 額
	人	千円	千円
第1種事業	天災に よる者 公私の扶助を受ける者 その他	— —	— —
	計	24 150,465	36 36
	計	24 150,465	36 36
第2種事業	天災に よる者 公私の扶助を受ける者 その他	— —	— —
	計	— —	— —
	計	0 0	0 0
第三種事業 { あん摩業等 以外のもの	天災に よる者 公私の扶助を受ける者 その他	— —	— —
	計	3 X	X X
	計	3 X	X X
第三種事業 { あん摩業等	天災に よる者 公私の扶助を受ける者 その他	— —	— —
	計	1 X	X X
	計	1 X	X X
合 計	0 0	0 0	
	0 0	0 0	
	28 X	X X	
	28 X	X X	

600 万円超 700 万円以下		700 万円超 1,000 万円以下		1,000 万円超		合 計	
人 員	所 得 金 額	人 員	所 得 金 額	人 員	所 得 金 額	人 員	所 得 金 額
人	千円	人	千円	人	千円	人	千円
337	2,137,601	527	4,277,302	364	5,187,204	3,659	21,607,294
12	66,600	9	65,507	4	33,337	284	1,131,937
349	2,204,201	536	4,342,809	368	5,220,541	3,943	22,739,231
1	X	3	X	10	89,637	19	X
—	—	—	—	—	—	0	0
1	X	3	X	10	89,637	19	X
41	260,532	85	711,125	114	2,027,729	659	4,662,563
33	216,546	33	261,206	30	406,746	299	1,711,776
74	477,078	118	972,331	144	2,434,475	958	6,374,339
2	X	—	—	1	X	17	X
—	—	—	—	—	—	5	X
2	X	0	0	1	X	22	95,904
76	X	118	X	145	X	980	6,470,243
381	X	615	X	489	X	4,354	26,494,729
45	283,146	42	326,713	34	440,083	588	2,863,238
426	X	657	X	523	X	4,942	29,357,967

7 法人の事業税

(1) 税額等に関する調

区 分	現 事 業										
	確 定 額								確定事業税額 に対応する前 年度分の中間 申告額		事業 年度 数
	事業年度数		所得 (収入) 金額	税 額		確定申告及 び決定のな い中間申告		事業 年度 数			
	確定申告 があった もの	うち 決定し たもの		確定申 告があ ったも の①	うち 決定し たもの	事業 年度 数	税額 ②		事業 年度 数	税 額 ③	事業 年度 数
			千円	千円	千円	千円	千円	千円	千円	千円	
法第七十二条の二第一項 普通法人 小 特別法人 公益法人等 人格なき社団等 清算法人 特定信託 法人課税信託	分割 本県本店分	518	—	14,904,197	1,014,997	—	—	—	151	317,554	151
	法人 他県本店分	1,508	—	43,760,388	3,042,024	—	3	297	593	1,071,642	582
	県内 法人	10,052	20	64,077,482	4,035,098	24	2	85	1,527	1,189,050	1,571
	計	12,078	20	122,742,067	8,092,119	24	5	382	2,271	2,578,246	2,304
	特別 法人	988	1	9,793,896	464,974	—	1	—	—	—	1
	公益 法人等	565	4	832,682	44,295	74	—	—	—	—	—
	人格なき社団等	210	—	69,054	2,828	—	—	—	—	—	—
	清算 法人	188	—	6,784	318	—	—	—	1	72	—
	特定 信託	—	—	—	—	—	—	—	—	—	—
	法人課税信託	—	—	—	—	—	—	—	—	—	—
	計	14,029	25	133,444,483	8,604,534	98	6	382	2,272	2,578,318	2,305
	法第72条の2第1項第2号、第3号及び第4号に掲げる事業分	166	1	—	4,372,562	—	—	—	97	1,328,490	102
	課税標準の特例による課税分	—	—	—	—	—	—	—	—	—	—
	法第72条の2第1項第1号イに掲げる法人分	587	—	—	6,720,053	—	2	751	472	2,908,010	492
	計	14,782	26	—	19,697,149	98	8	1,133	2,841	6,814,818	2,899
地方法人特別税分	—	—	—	—	—	—	—	—	—	—	
特別法人事業税分	—	—	—	8,433,631	36	—	140	—	3,078,982	—	
合 計	14,782	26	—	28,130,780	134	8	1,273	2,841	9,893,800	2,899	
4 年 度 合 計	14,608	26	—	24,647,336	172	9	11,911	2,874	8,427,703	2,890	

年		度			分		過事業年度分		合計 調定額 ⑦ + ⑧ ⑨	当該年 度にお いて発 生した 歳出還 付額
確定申告 が翌年度 になる中 間申告額	確定申告期限 が翌年度とな る見込納付額		中間納付額の歳出還付額		調定額 ① + ② - ③ + ④ + ⑤ + ⑥ ⑦	所得 (収入) 金額	調定額 ⑧			
税額 ④	事業 年度数	税額 ⑤	前年度に 収入した もの ⑥	当該年度 に収入し たもの						
千円		千円	千円	千円	千円	千円	千円	千円	千円	千円
320,565	—	—	40,168	—	1,058,176	621,379	42,865	1,101,041	—	
1,190,476	16	12,396	85,037	—	3,258,588	273,004	18,750	3,277,338	—	
1,412,199	1	325	214,067	—	4,472,724	903,704	57,234	4,529,958	—	
2,923,240	17	12,721	339,272	0	8,789,488	1,798,087	118,849	8,908,337	—	
29	1	4,361	—	—	469,364	14,203	544	469,908	—	
—	—	—	—	—	44,295	12,848	443	44,738	—	
—	—	—	—	—	2,828	25,188	870	3,698	—	
—	—	—	72	—	318	—	—	318	—	
—	—	—	—	—	0	—	—	0	—	
—	—	—	—	—	0	—	—	0	—	
2,923,269	18	17,082	339,344	0	9,306,293	1,850,326	120,706	9,426,999	—	
2,177,547	—	—	24	—	5,221,643	—	1,480	5,223,123	—	
—	—	—	—	—	0	—	—	0	—	
3,102,762	21	57,622	9,964	—	6,983,142	—	17,522	7,000,664	—	
8,203,578	39	74,704	349,332	0	21,511,078	—	139,708	21,650,786	—	
—	—	—	—	—	0	—	5,753	5,753	—	
3,546,523	—	36,102	163,253	—	9,100,667	—	49,211	9,149,878	—	
11,750,101	39	110,806	512,585	0	30,611,745	—	194,672	30,806,417	52,305	
9,987,399	33	112,419	488,577	0	26,819,939	—	148,411	26,968,350	123,926	

(2) 所得階層別に関する調

区	分	欠 損 人		年所得 400 万円以下		年所得 400 万円超 800 万円以下		年所得 800 万円超 1,000 万円以下		年所得
		事 業 年度数	事 業 年度数	所得金額	事 業 年度数	所得金額	事 業 年度数	所得金額	事 業 年度数	
事業年度年一回法人	分割法人 県内法人 計	軽減税率適用法人	—	—	—	—	—	—	—	—
		そ の 他	—	—	—	—	—	—	—	—
		計	0	0	0	0	0	0	0	0
		合 計	6,685	1,855	2,683,620	657	3,704,043	182	1,619,518	903
事業年度年一回法人	分割法人 県内法人 計	軽減税率適用法人	214	47	69,577	27	154,119	13	119,419	69
		そ の 他	47	4	6,679	6	29,141	1	X	21
		計	6,424	1,804	2,607,364	624	3,520,783	168	X	813
		合 計	6,685	1,855	2,683,620	657	3,704,043	182	1,619,518	903

(3) 資本金別法人数に関する調

区	分	分 割 法 人						小 計 ①+② ③
		利 益 法 人			欠 損 法 人			
		2の県に またが るもの	3以上の 県にまた がるもの	計 ①	2の県に またが るもの	3以上の 県にまた がるもの	計 ②	
300 万 円 未 満		17	—	17	28	3	31	48
300万円以上1,000万円未満		40	5	45	82	7	89	134
1,000 万 円		42	16	58	33	15	48	106
1,000万円超5,000万円未満		70	21	91	40	20	60	151
5,000万円以上1億円未満		24	15	39	18	7	25	64
1 億 円		7	4	11	1	—	1	12
1億円超10億円未満		5	5	10	2	3	5	15
10 億 円		—	—	0	—	—	0	0
10億円超50億円未満		—	2	2	—	—	0	2
50 億 円		—	—	0	—	—	0	0
50億円超100億円未満		1	—	1	—	—	0	1
100 億 円 以 上		—	1	1	—	—	0	1
計		206	69	275	204	55	259	534
4 年 度 計		201	73	274	203	46	249	523

1,000万円超 5,000万円以下	年所得 5,000万円超 1億円以下		年所得 1億円超 10億円以下		年所得 10億円超		合 計		
	所得金額	事業 年度数	所得金額	事業 年度数	所得金額	事業 年度数	所得金額	事業 年度数	所得金額
千円		千円		千円		千円		千円	
—	—	—	—	—	—	—	—	0	0
—	—	—	—	—	—	—	—	0	0
—	—	—	—	—	—	—	—	0	0
0	0	0	0	0	0	0	0	0	0
1,704,350	20	1,447,878	30	6,274,040	—	—	420	9,769,383	
610,688	12	807,375	25	6,738,629	1	X	117	16,597,229	
17,911,523	149	10,322,211	97	20,311,190	3	X	10,082	124,584,579	
20,226,561	181	12,577,464	152	33,323,859	4	76,816,126	10,619	150,951,191	
20,226,561	181	12,577,464	152	33,323,859	4	76,816,126	10,619	150,951,191	

県 内 法 人			合 計			そ の 他			
利益法人 ④	欠損法人 ⑤	小 計 ④+⑤ ⑥	利益法人 ①+④	欠損法人 ②+⑤	計 ③+⑥	不申告 法 人	休業中 の法人	清算中 の法人	所在不 明法人
614	1,298	1,912	631	1,329	1,960	171	11	28	1
1,895	3,614	5,509	1,940	3,703	5,643	171	12	69	4
448	705	1,153	506	753	1,259	12	2	22	—
574	605	1,179	665	665	1,330	11	3	18	—
105	93	198	144	118	262	2	—	—	—
7	14	21	18	15	33	—	—	—	—
20	9	29	30	14	44	—	—	—	—
—	—	0	0	0	0	—	—	—	—
1	—	1	3	0	3	—	—	—	—
—	—	0	0	0	0	—	—	—	—
—	—	0	1	0	1	—	—	—	—
—	—	0	1	0	1	—	—	—	—
3,664	6,338	10,002	3,939	6,597	10,536	367	28	137	5
3,663	6,269	9,932	3,937	6,518	10,455	360	38	154	6

(4-1) 業種別及び分割基準別に関する調 (法第72条の2第1項第1号ロに掲げる法人分)

区 分	分 割 法 人								
	本 県 本 店 分				他 県 本 店 分				
	法人数	事業年 度 数	収入金額又は 所得金額 (千円) ①	事業税額 (千円) ②	法人数	事業年 度 数	収入金額又は 所得金額 (千円) ③	事業税額 (千円) ④	
課税標準の特例による課税分	—	—	—	—	—	—	—	—	
電気供給業を 主たる事業と する事業	発電用固定資産割	1	1	X	X	—	—	—	
	発電所接続電線路割	—	—	—	—	—	—	—	
	総固定資産割	—	—	—	—	—	—	—	
	事務所数割	—	—	—	—	—	—	—	
	従業者数割	2	2	X	X	1	1	X	
ガス供給業を主たる事業とする事業	—	—	—	—	—	—	—		
倉庫業	—	—	—	—	4	4	48,072	2,952	
鉄道事業・軌道事業	—	—	—	—	2	2	X	X	
銀行業	事務所数割	—	—	—	—	—	8,432,292	705,070	
	従業者数割	—	—	—	—	1	1	X	X
証券業	事務所数割	—	—	—	—	—	2,205	137	
	従業者数割	—	—	—	—	1	1	X	X
製造業	資本金1億円以上の法人	3	3	X	X	21	21	1,145,062	110,798
	資本金1億円未満の法人	75	75	1,698,492	120,067	185	187	10,861,973	905,190
建設業	事務所数割	—	—	1,870,556	169,188	—	—	1,767,411	140,945
	従業者数割	70	70	2,624,805	145,918	137	137	862,817	47,073
運輸・ 通信業	事務所数割	—	—	244,923	34,551	—	—	2,437,827	191,339
	従業者数割	27	27	359,954	15,872	131	131	843,014	43,341
卸売・小売業, 飲食店業	事務所数割	—	—	1,734,399	170,508	—	—	4,319,145	405,636
	従業者数割	184	187	2,346,196	117,054	515	519	3,272,822	162,793
その他の金 融・保険業	事務所数割	—	—	36,150	5,416	—	—	64,041	5,671
	従業者数割	3	3	X	X	29	29	27,744	933
不動産業	事務所数割	—	—	60,931	4,943	—	—	275,856	24,163
	従業者数割	8	8	110,716	7,000	28	28	182,800	11,227
サービス業	事務所数割	—	—	429,558	39,923	—	—	1,098,660	83,924
	従業者数割	31	31	515,634	27,160	108	109	443,369	20,177
上記以外 の事業	事務所数割	—	—	939,705	94,157	—	—	2,553,888	220,432
	従業者数割	111	111	1,154,937	53,400	336	338	1,403,292	71,397
合 計	515	518	14,904,197	1,101,041	1,499	1,508	43,760,388	3,277,338	

小 計		県 内 法 人				合 計	
		法人数	事業年 度 数	所得(収入) 金額(千円) ⑦	事業税額 (千円) ⑧	所得(収入) 金額 (千円) ⑤ + ⑦	事業税額 (千円) ⑥ + ⑧
所得(収入) 金額 (千円) ① + ③ ⑤	事業税額 (千円) ② + ④ ⑥						
0	0	—	—	—	—	0	0
X	X	—	—	—	—	0	0
0	0	—	—	—	—	0	0
0	0	—	—	—	—	0	0
0	0	—	—	—	—	0	0
X	X	35	35	11,192	577	11,192	577
0	0	3	3	X	X	X	X
48,072	2,952	4	4	53,848	4,792	101,920	7,744
X	X	2	2	X	X	X	X
8,432,292	705,070	—	—	—	—	8,432,292	705,070
X	X	—	—	—	—	3,698,949	123,034
2,205	137	—	—	—	—	2,205	137
X	X	14	14	47,063	2,849	48,512	2,854
X	X	4	4	408,016	42,495	2,257,835	245,465
12,560,465	1,025,257	1,090	1,097	16,632,313	1,326,831	29,192,778	2,352,088
3,637,967	310,133	—	—	—	—	3,637,967	310,133
3,487,622	192,991	2,037	2,048	18,972,250	1,296,670	22,459,872	1,489,661
2,682,750	225,890	—	—	—	—	2,682,750	225,890
1,202,968	59,213	506	508	2,266,689	168,863	3,469,657	228,076
6,053,544	576,144	—	—	—	—	6,053,544	576,144
5,619,018	279,847	2,946	2,969	12,492,970	822,770	18,111,988	1,102,617
100,191	11,087	—	—	—	—	100,191	11,087
X	X	108	109	172,776	8,604	273,004	13,249
336,787	29,106	—	—	—	—	336,787	29,106
293,516	18,227	700	708	2,149,381	129,835	2,442,897	148,062
1,528,218	123,847	—	—	—	—	1,528,218	123,847
959,003	47,337	591	594	2,930,701	195,350	3,889,704	242,687
3,493,593	314,589	—	—	—	—	3,493,593	314,589
2,558,229	124,797	1,933	1,957	7,893,933	525,513	10,452,162	650,310
58,664,585	4,378,379	9,973	10,052	64,077,482	4,529,958	122,742,067	8,908,337

50 課税状況

(4-2) 業種別及び分割基準別に関する調 (法第72条の2第1項第1号イに掲げる法人分)

区 分	分 割						
	本 県 本 店 分						
	法人数	事業 年度数	所得金額 (千円) ①	付加価値額 (千円) ②	資本金等の額 (千円) ③	事業税額 (千円) ④	法人数
電 気 供 給 業 を 主 たる 事 業 と する 事 業	発電用固定資産割	—	—	—	—	—	2
	発電所接続電線路割	—	—	—	—	—	—
ガ ス 供 給 業 を 主 たる 事 業 と する 事 業	総固定資産割	—	—	—	—	—	—
	従業者数割	—	—	—	—	—	1
倉 庫 業	—	—	—	—	—	—	—
鉄 道 事 業 ・ 軌 道 事 業	—	—	—	—	—	—	1
銀 行 業	事務所数割	—	X	X	X	X	—
	従業者数割	2	2	X	X	X	8
証 券 業	事務所数割	—	—	—	—	—	—
	従業者数割	—	—	—	—	—	4
製 造 業	2	2	X	X	X	X	122
建 設 業	事務所数割	—	X	X	X	X	—
	従業者数割	3	3	X	X	X	93
運 輸 ・ 通 信 業	事務所数割	—	80,634	1,027,730	400,798	15,238	—
	従業者数割	4	4	227,264	2,138,901	639,404	46
卸 売 ・ 小 売 業、飲 食 店 業	事務所数割	—	260,647	1,329,643	1,003,595	23,942	—
	従業者数割	4	4	299,893	1,575,811	1,244,605	126
そ の 他 の 金 融 ・ 保 険 業	事務所数割	—	X	X	X	X	—
	従業者数割	1	1	X	X	X	12
不 動 産 業	事務所数割	—	—	—	—	—	—
	従業者数割	—	—	—	—	—	12
サ ー ビ ス 業	事務所数割	—	X	X	X	X	—
	従業者数割	1	1	X	X	X	28
上 記 以 外 の 事 業	事務所数割	—	X	X	X	X	—
	従業者数割	2	2	X	X	X	77
合 計	19	19	11,462,415	32,016,486	43,486,829	735,090	532

区 分	県 内 法 人					
	法人数	事業 年度数	所得金額 (千円) ⑬	付加価値額 (千円) ⑭	資本金等の額 (千円) ⑮	事業税額 (千円) ⑯
電 気 供 給 業 を 主 たる 事 業 と する 事 業	発電用固定資産割	—	—	—	—	—
	発電所接続電線路割	—	—	—	—	—
ガ ス 供 給 業 を 主 たる 事 業 と する 事 業	総固定資産割	—	—	—	—	—
	従業者数割	—	—	—	—	—
倉 庫 業	—	—	—	—	—	—
鉄 道 事 業 ・ 軌 道 事 業	—	—	—	—	—	—
銀 行 業	事務所数割	—	—	—	—	—
	従業者数割	—	—	—	—	—
証 券 業	事務所数割	—	—	—	—	—
	従業者数割	1	1	—	—	X
製 造 業	11	11	58,909,676	91,849,190	8,239,505	1,655,013
建 設 業	事務所数割	—	—	—	—	—
	従業者数割	—	—	—	—	—
運 輸 ・ 通 信 業	事務所数割	—	—	—	—	—
	従業者数割	2	2	X	X	X
卸 売 ・ 小 売 業、飲 食 店 業	事務所数割	—	—	—	—	—
	従業者数割	2	2	X	X	X
そ の 他 の 金 融 ・ 保 険 業	事務所数割	—	—	—	—	—
	従業者数割	—	—	—	—	—
不 動 産 業	事務所数割	—	—	—	—	—
	従業者数割	7	7	208,367	436,395	1,860,000
サ ー ビ ス 業	事務所数割	—	—	—	—	—
	従業者数割	1	1	X	X	X
上 記 以 外 の 事 業	事務所数割	—	—	—	—	—
	従業者数割	6	6	44,844	385,333	1,540,000
合 計	30	30	60,507,097	95,351,657	13,238,755	1,746,219

法人								
他 県 本 店 分					小 計			
事業 年度数	所得金額 (千円) ⑤	付加価値額 (千円) ⑥	資本金等の額 (千円) ⑦	事業税額 (千円) ⑧	所得(収入)金額 (千円) ①+⑤ ⑨	付加価値額 (千円) ②+⑥ ⑩	資本金等の額 (千円) ③+⑦ ⑪	事業税額 (千円) ④+⑧ ⑫
2	X	X	X	X	X	X	X	X
—	—	—	—	—	0	0	0	0
—	X	X	X	X	X	X	X	X
—	—	X	X	X	0	26,885	18,364	622
1	—	X	X	X	0	17,477	11,938	404
—	—	—	—	—	0	0	0	0
—	—	—	—	—	0	0	0	0
1	X	X	X	X	X	X	X	X
—	3,834,869	5,189,491	16,893,285	184,170	X	X	X	X
8	1,470,369	2,271,772	5,329,630	61,606	X	X	X	X
—	167,367	786,294	2,555,941	25,025	167,367	786,294	2,555,941	25,025
4	72,146	332,501	1,073,385	8,747	72,146	332,501	1,073,385	8,747
124	20,328,367	60,773,156	87,643,958	1,509,672	X	X	X	X
—	6,369,771	18,383,745	10,121,483	369,166	X	X	X	X
93	2,783,702	8,097,411	4,125,954	136,987	X	X	X	X
—	4,334,751	14,899,645	12,553,226	325,399	4,415,385	15,927,375	12,954,024	340,637
47	1,150,460	4,236,533	2,872,578	79,749	1,377,724	6,375,434	3,511,982	109,663
—	9,572,425	27,699,109	11,407,677	546,892	9,833,072	29,028,752	12,411,272	570,834
127	5,279,618	15,997,142	5,843,133	256,850	5,579,511	17,572,953	7,087,738	283,564
—	2,261,095	3,872,794	2,538,894	83,020	X	X	X	X
12	335,845	587,249	361,268	10,603	X	X	X	X
—	1,215,944	1,735,495	2,969,711	57,872	1,215,944	1,735,495	2,969,711	57,872
12	628,238	831,903	461,285	16,000	628,238	831,903	461,285	16,000
—	1,050,743	4,534,492	2,578,333	86,057	X	X	X	X
28	339,174	2,283,457	1,050,798	40,198	X	X	X	X
—	3,050,837	17,581,246	8,502,313	285,702	X	X	X	X
79	1,058,552	8,062,886	2,675,909	114,791	X	X	X	X
538	66,052,195	209,739,104	204,154,269	4,519,355	77,514,610	241,755,590	247,641,098	5,254,445

合 計			
所得金額 (千円) ⑨ + ⑬	付加価値額 (千円) ⑩ + ⑭	資本金等の額 (千円) ⑪ + ⑮	事業税額 (千円) ⑫ + ⑯
X	X	X	X
0	0	0	0
X	X	X	X
0	26,885	18,364	622
0	17,477	11,938	404
0	0	0	0
0	0	0	0
X	X	X	X
X	X	X	X
X	X	X	X
167,367	786,294	X	X
72,146	332,501	X	X
X	X	X	X
X	X	X	X
X	X	X	X
4,415,385	15,927,375	12,954,024	340,637
X	X	X	X
9,833,072	29,028,752	12,411,272	570,834
X	X	X	X
X	X	X	X
X	X	X	X
1,215,944	1,735,495	2,969,711	57,872
836,605	1,268,298	2,321,285	33,056
X	X	X	X
591,755	2,865,037	1,733,338	51,696
X	X	X	X
X	X	X	X
138,021,707	337,107,247	260,879,853	7,000,664

52 課税状況

(4-3) 業種別及び分割基準別に関する調(法第72条の2第1項第2号、第3号及び第4号に掲げる事業分)

区 分	業 種	分 割									
		本 県 本 店 分							法人数	事業年度数	
		法人数	事業年度数	収入金額 (千円) ①	所得金額 (千円) ②	付加価値額 (千円) ③	資本金等の額 (千円) ④	事業税額 (千円) ⑤			
法第七十二条の二第一項第 一 号 に 掲 げ る 事 業	送配電事業を主たる事業とする法人	発電所接続電線路割	—	—	—	—	—	—	—	—	—
		総固定資産割	—	—	—	—	—	—	—	1	1
	発電事業等及び特定御供給事業を主たる事業とする法人	発電用固定資産割	—	—	—	—	—	—	—	—	—
		総固定資産割	—	—	—	—	—	—	—	—	—
	ガス供給業及び倉庫業を主たる事業とする法人	総固定資産割	—	—	—	—	—	—	—	—	—
	生命保険業を主たる事業とする法人	事務所数割	—	—	—	—	—	—	—	—	—
		従業者数割	—	—	—	—	—	—	—	17	17
	損害保険業を主たる事業とする法人	事務所数割	—	—	—	—	—	—	—	—	—
		従業者数割	—	—	—	—	—	—	—	7	7
	少額短期保険業を主たる事業とする法人	事務所数割	—	—	—	—	—	—	—	—	—
		従業者数割	—	—	—	—	—	—	—	—	—
	貿易保険業を主たる事業とする法人	事務所数割	—	—	—	—	—	—	—	—	—
		従業者数割	—	—	—	—	—	—	—	—	—
	製造業を主たる事業とする法人	従業者数割	—	—	—	—	—	—	—	—	—
上記以外の事業を主たる事業とする法人	事務所数割	—	—	—	—	—	—	—	—	—	
	従業者数割	—	—	—	—	—	—	—	—	—	
法第七十二条の二第一項第 二 号 に 掲 げ る 事 業	発電事業等及び特定御供給事業を主たる事業とする法人	発電用固定資産割	—	—	X	—	—	X	—	—	
		総固定資産割	1	1	X	—	—	X	3	3	
	送配電事業を主たる事業とする法人	発電所接続電線路割	—	—	—	—	—	—	—	—	
		総固定資産割	—	—	—	—	—	—	—	—	
ガス供給業及び倉庫業を主たる事業とする法人	総固定資産割	—	—	—	—	—	—	—	—		
製造業を主たる事業とする法人	従業者数割	—	—	—	—	—	—	—	8	8	
上記以外の事業を主たる事業とする法人	事務所数割	—	—	X	X	—	X	—	—		
	従業者数割	4	4	112,234	68,833	—	—	2,114	18	18	
法第七十二条の二第一項第 三 号 に 掲 げ る 事 業	ガス供給業及び倉庫業を主たる事業とする法人	総固定資産割	—	—	—	—	—	—	—	—	
	発電事業等及び特定御供給事業を主たる事業とする法人	発電所接続電線路割	—	—	—	—	—	—	—	—	
		総固定資産割	—	—	—	—	—	—	—	—	
上記以外の事業を主たる事業とする法人	事務所数割	—	—	—	—	—	—	—	—		
	従業者数割	—	—	—	—	—	—	—	—		
合 計			5	5	210,433	125,551	0	0	3,918	54	54

区 分	業 種	県 内 法 人							
		法人数	事業年度数	収入金額 (千円) ⑯	所得金額 (千円) ⑰	付加価値額 (千円) ⑱	資本金等の額 (千円) ⑲	事業税額 (千円) ⑳	
法第七十二条の二第一項第 一 号 に 掲 げ る 事 業	送配電事業を主たる事業とする法人	発電所接続電線路割	—	—	—	—	—	—	—
		総固定資産割	—	—	—	—	—	—	X
	発電事業等及び特定御供給事業を主たる事業とする法人	発電用固定資産割	—	—	—	—	—	—	—
		総固定資産割	—	—	—	—	—	—	X
	ガス供給業及び倉庫業を主たる事業とする法人	総固定資産割	3	3	—	X	—	—	—
	生命保険業を主たる事業とする法人	事務所数割	—	—	—	—	—	—	—
		従業者数割	—	—	—	—	—	—	—
	損害保険業を主たる事業とする法人	事務所数割	—	—	—	—	—	—	—
		従業者数割	—	—	—	—	—	—	—
	少額短期保険業を主たる事業とする法人	事務所数割	—	—	—	—	—	—	—
		従業者数割	—	—	—	—	—	—	—
	貿易保険業を主たる事業とする法人	事務所数割	—	—	—	—	—	—	—
		従業者数割	—	—	—	—	—	—	—
	製造業を主たる事業とする法人	従業者数割	—	—	—	—	—	—	—
上記以外の事業を主たる事業とする法人	事務所数割	—	—	—	—	—	—	—	
	従業者数割	—	—	—	—	—	—	—	
法第七十二条の二第一項第 二 号 に 掲 げ る 事 業	発電事業等及び特定御供給事業を主たる事業とする法人	発電用固定資産割	100	101	10,640,375	572,779	500,376	993,333	104,143
		総固定資産割	—	—	—	—	—	—	—
	送配電事業を主たる事業とする法人	発電所接続電線路割	—	—	—	—	—	—	—
		総固定資産割	—	—	—	—	—	—	—
ガス供給業及び倉庫業を主たる事業とする法人	総固定資産割	—	—	—	—	—	—	—	
製造業を主たる事業とする法人	従業者数割	—	—	—	—	—	—	—	
上記以外の事業を主たる事業とする法人	事務所数割	—	—	—	—	—	—	—	
	従業者数割	—	—	—	—	—	—	—	
法第七十二条の二第一項第 三 号 に 掲 げ る 事 業	ガス供給業及び倉庫業を主たる事業とする法人	総固定資産割	—	—	—	—	—	—	—
	発電事業等及び特定御供給事業を主たる事業とする法人	発電所接続電線路割	—	—	—	—	—	—	—
		総固定資産割	—	—	—	—	—	—	—
上記以外の事業を主たる事業とする法人	事務所数割	—	—	—	—	—	—	—	
	従業者数割	—	—	—	—	—	—	—	
合 計			103	104	10,989,311	572,779	500,376	993,333	107,760

法人					小計				
他 県 本 店 分									
収入金額 (千円) ⑥	所得金額 (千円) ⑦	付加価値額 (千円) ⑧	資本金等の額 (千円) ⑨	事業税額 (千円) ⑩	収入金額 (千円) ①+⑥+⑪	所得金額 (千円) ②+⑦+⑫	付加価値額 (千円) ③+⑧+⑬	資本金等の額 (千円) ④+⑨+⑭	事業税額 (千円) ⑤+⑩+⑮
X	—	—	—	X	X	0	0	0	X
X	—	—	—	X	X	0	0	0	X
—	—	—	—	—	0	0	0	0	0
—	—	—	—	—	0	0	0	0	0
—	—	—	—	—	0	0	0	0	0
20,509,825	—	—	—	209,003	20,509,825	0	0	0	209,003
8,203,483	—	—	—	83,550	8,203,483	0	0	0	83,550
14,127,943	—	—	—	145,911	14,127,943	0	0	0	145,911
5,558,004	—	—	—	57,282	5,558,004	0	0	0	57,282
—	—	—	—	—	0	0	0	0	0
—	—	—	—	—	0	0	0	0	0
—	—	—	—	—	0	0	0	0	0
—	—	—	—	—	0	0	0	0	0
—	—	—	—	△ 9	0	0	0	0	△ 9
—	—	—	—	△ 4	0	0	0	0	△ 4
X	—	—	X	X	X	0	0	X	X
X	—	—	X	X	X	0	0	X	X
—	—	—	—	—	0	0	0	0	0
—	—	—	—	—	0	0	0	0	0
—	—	—	—	—	0	0	0	0	0
914,960	590	91	540	7,968	914,960	590	91	540	7,968
X	X	453,361	443,968	X	744,411	72,351	453,361	443,968	9,800
212,044	7,724	75,308	51,569	2,370	324,278	76,557	75,308	51,569	4,484
—	—	—	—	—	0	0	0	0	0
—	—	—	—	—	0	0	0	0	0
—	—	—	—	—	0	0	0	0	0
—	—	—	—	—	0	0	0	0	0
—	—	—	—	—	0	0	0	0	0
511,106,911	23,947	528,760	93,941,136	5,111,315	511,317,344	149,498	528,760	93,941,136	5,115,233

合 計				
収入金額 (千円) ⑪+⑯	所得金額 (千円) ⑫+⑰	付加価値額 (千円) ⑬+⑱	資本金等の額 (千円) ⑭+⑲	事業税額 (千円) ⑮+⑳
X	0	0	0	X
X	0	0	0	X
0	0	0	0	0
0	0	0	0	0
X	0	0	0	X
20,509,825	0	0	0	209,003
8,203,483	0	0	0	83,550
14,127,943	0	0	0	145,911
5,558,004	0	0	0	57,282
0	0	0	0	0
0	0	0	0	0
0	0	0	0	0
0	0	0	0	0
0	0	0	0	0
0	0	0	0	△ 9
0	0	0	0	△ 4
X	0	0	X	X
X	572,779	500,376	X	X
0	0	0	0	0
0	0	0	0	0
0	0	0	0	0
914,760	590	91	540	7,968
744,411	72,351	453,361	443,968	9,800
324,278	76,557	75,308	51,569	4,484
0	0	0	0	0
0	0	0	0	0
0	0	0	0	0
0	0	0	0	0
0	0	0	0	0
522,306,655	722,277	1,029,136	94,934,469	5,222,993

54 課税状況

(5-1) 資本金及び所得階層別に関する調 (法第72条の2第1項第1号ロに掲げる法人分)

所得階層 資本金別	欠損法人 法人数	法人 うち通 算及び 連結分	年所得400万円以下		年所得400万円超800万円以下		年所得800万円超1,000万円以下		年所得1,000万円超5,000万円以下	
			法人数	所得金額	法人数	所得金額	法人数	所得金額	法人数	所得金額
				千円		千円		千円		千円
300万円未満	1,329	1	446	538,662	92	503,303	20	178,453	67	1,193,022
300万円以上 1,000万円未満	3,703	6	1,108	1,599,313	363	2,035,875	88	773,948	341	6,811,729
1,000万円 1,000万円超 5,000万円未満	753	2	169	285,671	100	568,256	29	258,693	164	3,831,553
5,000万円以上 1億円未満	665	6	120	226,495	82	483,114	32	292,184	276	6,959,332
1億円 1億円超 10億円未満	118	5	14	29,838	15	82,507	12	107,361	47	1,216,236
10億円 10億円超 50億円未満	15	5	2	X	2	X	-	-	2	X
50億円 50億円超 100億円未満	-	-	-	-	-	-	-	-	-	-
100億円 100億円以上	-	-	-	-	-	-	-	-	-	-
計	6,583	25	1,859	X	654	X	181	1,610,639	897	20,055,433

(5-2) 資本金及び所得階層別に関する調 (法第72条の2第1項第1号イに掲げる法人分)

所得階層 資本金別	欠損法人				左のうち付加価値額が0以下である法人		年所得400万円以下			
	法人数	うち通 算及び 連結分	付加 価値額	資本金等 の額	法人数	資本金等 の額	法人数	所得 金額	付加 価値額	資本金等 の額
			千円	千円		千円		千円	千円	千円
1億円超10億円未満	14	2	5,820,019	4,653,087	3	599,650	2	X	X	X
10億円 10億円超50億円未満	-	-	-	-	-	-	-	-	-	-
50億円 50億円超100億円未満	-	-	-	-	-	-	-	-	-	-
100億円 100億円以上	-	-	-	-	-	-	-	-	-	-
計	14	2	5,820,019	4,653,087	3	599,650	2	X	X	X

年所得1億円超 10億円以下				年所得10億円超				合計							
法人数	所得 金額	付加 価値額	資本金 等の額	法人数	所得 金額	付加 価値額	資本金 等の額	法人数	うち通 算及び 連結分	所得 金額	うち通 算及び 連結分	付加 価値額	うち通 算及び 連結分	資本金 等の額	うち通 算及び 連結分
	千円	千円	千円		千円	千円	千円		千円	千円	千円	千円	千円	千円	千円
13	4,908,885	20,713,569	4,066,154	1	X	X	X	44	6	62,748,224	57,569,564	109,765,660	83,445,467	14,910,809	1,910,000
-	-	-	-	-	-	-	-	0	-	0	-	0	-	0	-
3	X	X	X	-	-	-	-	3	1	X	270,678	X	1,872,731	X	6,512,140
-	-	-	-	-	-	-	-	0	-	0	-	0	-	0	-
-	-	-	-	-	-	-	-	1	-	X	-	X	-	X	-
-	-	-	-	1	X	X	X	1	-	X	-	X	-	X	-
16	X	X	X	2	65,609,290	110,270,756	36,701,719	49	7	71,969,512	57,840,242	152,024,979	85,318,198	84,870,250	8,422,140

年所得5,000万円超1億円以下		年所得1億円超10億円以下		年所得10億円超		合計				税額				
法人数	所得金額	法人数	所得金額	法人数	所得金額	法人数	所得金額		うち通算及び連結分	千円	千円	うち通算及び連結分	うち超過課税相当額	うち通算及び連結分
							うち通算及び連結分	千円						
千円		千円		千円		千円		千円		千円		千円		
2	X	4	737,448	—	—	1,960	1	X	—	X	—	—	—	—
30	2,044,305	10	1,737,169	—	—	5,643	7	15,002,339	21,543	869,501	1,710	—	—	—
29	2,018,700	15	2,150,796	—	—	1,259	8	9,113,669	52,885	829,999	39,167	—	—	—
89	6,083,216	64	13,307,101	2	X	1,330	20	X	11,227,982	X	1,079,290	—	—	—
23	1,609,776	33	7,051,044	—	—	262	10	10,096,762	602,056	1,440,376	124,567	—	—	—
3	X	9	2,614,845	—	—	33	7	X	501,600	X	190,842	—	—	—
—	—	—	—	—	—	0	—	0	—	—	—	—	—	—
—	—	—	—	—	—	0	—	0	—	—	—	—	—	—
—	—	—	—	—	—	0	—	0	—	—	—	—	—	—
—	—	—	—	—	—	0	—	0	—	—	—	—	—	—
—	—	—	—	—	—	0	—	0	—	—	—	—	—	—
—	—	—	—	—	—	0	—	0	—	—	—	—	—	—
176	X	135	27,598,403	2	X	10,487	53	—	12,406,066	8,092,119	1,435,576	0	0	0

年所得400万円超800万円以下				年所得800万円超1,000万円以下				年所得1,000万円超5,000万円以下				年所得5,000万円超1億円以下			
法人数	所得金額	付加価値額	資本金等の額	法人数	所得金額	付加価値額	資本金等の額	法人数	所得金額	付加価値額	資本金等の額	法人数	所得金額	付加価値額	資本金等の額
3	X	X	X	—	—	—	—	6	171,128	459,253	1,860,000	5	435,975	1,494,890	2,521,568
—	—	—	—	—	—	—	—	—	—	—	—	—	—	—	—
—	—	—	—	—	—	—	—	—	—	—	—	—	—	—	—
—	—	—	—	—	—	—	—	—	—	—	—	—	—	—	—
—	—	—	—	1	X	X	X	—	—	—	—	—	—	—	—
—	—	—	—	—	—	—	—	—	—	—	—	—	—	—	—
3	X	X	X	1	X	X	X	6	171,128	459,253	1,860,000	5	435,975	1,494,890	2,521,568

資本金別	所得階層		税額			
	所得割	うち通算及び連結分	付加価値割	うち通算及び連結分	資本割	うち通算及び連結分
	千円	千円	千円	千円	千円	千円
1億円超10億円未満	802,257	609,445	2,057,111	1,198,452	342,750	30,579
10億円	16,321	2,515	37,547	8,260	3,750	379
10億円超50億円未満	X	22,596	X	121,109	X	53,090
50億円	7,106	1,768	24,781	8,928	4,338	1,506
50億円超100億円未満	X	9,816	X	39,124	X	17,436
100億円以上	X	90,613	X	441,284	X	251,736
計	1,370,548	736,753	4,045,133	1,817,157	1,304,372	354,726

(6) 収入金額課税及び収入金額等課税法人の事業税額等に関する調

区分 事業の区分	現事業年度分				過事業年度分		合計 ①+②	
	確定額			収入金額	調定額 ①	収入金額		調定額 ②
	事業年度数		収入金額					
	確定申告が あったもの	うち決定 したもの						
			千円	千円	千円	千円	千円	
電気 供給業	法第72条の2 第1項第2号 に掲げる事業	1	—	X	X	X	X	X
	法第72条の2 第1項第3号 に掲げる事業	138	1	—	4,013,257	—	1,350	4,014,607
ガス 供給業	法第72条の2 第1項第2号 に掲げる事業	3	—	X	X	—	—	X
	法第72条の2 第1項第4号 に掲げる事業	—	—	—	—	—	—	0
生命保険業		17	—	28,713,308	292,554	—	—	292,554
損害保険業		7	—	19,685,947	203,194	78	1	203,195
少額短期保険業		—	—	—	—	—	—	0
貿易保険業		—	—	—	—	—	—	0
合計		166	1	118,380,000	5,221,643	X	X	5,223,123

(7) 非課税事業に関する調

区	分	法人			個人	
		法人数	事業 年度数	所得金額	人員	所得金額
林業		1	1	千円 X	—	千円 —
鉱物の掘採事業		1	1	X	—	—
農業		224	227	108,214	—	—
計		226	229	164,774	0	0
4	年度計	220	221	294,585	0	0

8 地方消費税

(1) 調定額に関する調

区 分	前年度2,3月調定額	令和4年度計	
		調定額	合計
	千円	千円	千円
譲渡割	1,924,890	15,711,251	2,025,865
貨物割	436,632	4,217,069	260,852
合計	2,361,522	19,928,319	2,286,717

(2) 清算金収入額、清算金支出額等に関する調

区 分	I 期収入・ 支出額等	II 期収入・ 支出額等	III 期収入・ 支出額等	IV 期収入・ 支出額等	収入・支出 額等合計
	千円	千円	千円	千円	千円
清算対象額	4,302,404	5,896,460	4,302,598	5,452,613	19,954,075
一般財源	1,949,424	2,674,180	1,947,538	2,472,088	9,043,230
社会保障財源	2,352,980	3,222,280	2,355,060	2,980,525	10,910,845
清算金収入額(a)	4,697,586	4,305,220	2,004,312	4,048,230	15,055,348
一般財源(b)	2,128,177	1,949,841	905,762	1,836,063	6,819,843
社会保障財源(c)	2,569,409	2,355,379	1,098,550	2,212,167	8,235,505
清算金支出額(d)	311,625	518,926	770,993	571,187	2,172,731
一般財源(e)	141,348	235,499	349,871	258,683	985,401
社会保障財源(f)	170,277	283,427	421,122	312,504	1,187,330
差引(a)-(d)	4,385,961	3,786,294	1,233,319	3,477,043	12,882,617
一般財源(b)-(e)	1,986,829	1,714,342	555,891	1,577,380	5,834,442
社会保障財源(c)-(f)	2,399,132	2,071,952	677,428	1,899,663	7,048,175
地方消費税交付金額	4,344,177	4,841,361	2,767,947	4,464,809	16,418,294
一般財源	1,968,122	2,194,254	1,251,709	2,024,723	7,438,808
社会保障財源	2,376,055	2,647,107	1,516,238	2,440,086	8,979,486

9 不動産取得税

(1) 家屋に関する調

区 分	価額の全額が法第73条の15の2に規定する免税点に満たないもの ①			法第73条の14第1項(法附則第11条第8項及び第11項による読替えを含む。)から第3項まで及び第6項に該当するものでその価格の全額がこれらの規定に規定する金額以下のもの ②			件 数 (イ)		
	件 数	面 積	価 格	件 数	面 積	価 格			
木 造	建 築 分	専用住宅	—	—	1,959	169,174	15,933,314	676	
		併用住宅	—	—	—	—	—	—	
		住宅部分	—	—	—	—	—	—	
		非住宅部分	—	—	—	—	—	—	
		小計	—	0	0	—	—	—	107
		その他	—	—	—	—	—	—	193
	承 継 分	小計	0	0	0	1,959	169,174	15,933,314	976
		住宅	—	0	0	—	—	—	—
		非住宅	—	0	0	—	—	—	—
		専用住宅	53	1,490	3,466	10	994	74,580	2,024
		併用住宅	—	—	—	—	—	—	—
		住宅部分	—	—	—	—	—	—	—
		非住宅部分	—	—	—	—	—	—	—
		小計	—	0	0	—	—	—	77
そ の 他	小計	6	549	498	—	—	—	149	
	住宅	59	2,039	3,964	10	994	74,580	2,250	
	非住宅	—	1,490	3,466	—	—	—	—	
	住宅	—	549	498	—	—	—	—	
	非住宅	—	549	498	—	—	—	—	
	計	59	2,039	3,964	1,969	170,168	16,007,894	3,226	
非 木 造	建 築 分	専用住宅	—	—	—	358	19,981	2,326,710	435
		併用住宅	—	—	—	—	—	—	—
		住宅部分	—	—	—	—	—	—	—
		非住宅部分	—	—	—	—	—	—	—
		小計	—	0	0	—	—	—	359
		その他	—	—	—	—	—	—	215
	承 継 分	小計	0	0	0	358	19,981	2,326,710	1,009
		住宅	—	0	0	—	—	—	—
		非住宅	—	0	0	—	—	—	—
		専用住宅	3	41	154	21	1,400	236,040	815
		併用住宅	—	—	—	—	—	—	—
		住宅部分	—	—	—	—	—	—	—
		非住宅部分	—	—	—	—	—	—	—
		小計	—	0	0	—	—	—	61
そ の 他	小計	3	41	278	—	—	—	181	
	住宅	6	82	432	21	1,400	236,040	1,057	
	非住宅	—	41	154	—	—	—	—	
	住宅	—	41	278	—	—	—	—	
	非住宅	—	41	278	—	—	—	—	
	計	6	82	432	379	21,381	2,562,750	2,066	
合 計	住宅	—	41	154	—	—	—	—	
	非住宅	—	41	278	—	—	—	—	
	計	65	2,121	4,396	2,348	191,549	18,570,644	5,292	
	住宅	—	1,531	3,620	—	—	—	—	
4 年 度 合 計	非住宅	—	590	776	—	—	—	—	
	計	75	1,460	5,711	2,357	197,940	18,780,964	4,758	

法第73条の3から第73条の7まで及び法附則第10条並びに①, ②に該当する以外のもの ③			控 除 額					
面 積	価 格	1㎡当た り評価額	件 数			件 数		
			適用件数	全額控除 のもの(ロ)	控 除 額	適用件数	全額控除 のもの(ハ)	控 除 額
㎡	千円	円			千円			千円
63,219	6,237,986	98,673	2	—	5,221	373	—	4,586,348
4,939	367,486	74,405	—	—	—	25	—	221,318
1,662	133,906	80,569	—	—	—	—	—	—
6,601	501,392	75,957	—	—	0	25	0	221,318
20,116	1,420,892	70,635	2	—	1,609	—	—	—
89,936	8,160,270	90,734	4	0	6,830	398	0	4,807,666
68,158	6,605,472	96,914	—	—	5,221	398	0	4,807,666
21,778	1,554,798	71,393	—	—	1,609	—	—	—
246,523	3,636,732	14,752	298	292	915,383	1	—	12,000
8,858	123,667	13,961	—	—	1,696	—	—	—
3,804	59,276	15,583	—	—	—	—	—	—
12,662	182,943	14,448	1	1	1,696	0	0	0
33,602	489,561	14,569	—	—	—	—	—	—
292,787	4,309,236	14,718	299	293	917,079	1	0	12,000
255,381	3,760,399	14,725	—	—	917,079	1	0	12,000
37,406	548,837	14,672	—	—	0	—	—	—
382,723	12,469,506	32,581	303	293	923,909	399	0	4,819,666
323,539	10,365,871	32,039	—	—	922,300	399	0	4,819,666
59,184	2,103,635	35,544	—	—	1,609	—	—	—
17,924	2,017,766	112,573	—	—	—	47	—	760,954
13,361	1,695,603	126,907	—	—	1,411,689	2	—	36,975
7,359	957,911	130,169	—	—	—	—	—	—
20,720	2,653,514	128,065	85	84	1,411,689	2	0	36,975
140,829	14,682,970	104,261	3	—	839,518	—	—	—
179,473	19,354,250	107,839	88	84	2,251,207	49	0	797,929
31,285	3,713,369	118,695	—	—	1,411,689	49	0	797,929
148,188	15,640,881	105,548	—	—	839,518	—	—	—
54,824	3,010,811	54,918	147	143	904,656	20	—	240,000
5,846	152,468	26,081	—	—	9,143	—	—	—
5,201	128,781	24,761	—	—	—	—	—	—
11,047	281,249	25,459	3	—	9,143	0	0	0
116,129	3,355,662	28,896	—	—	—	—	—	—
182,000	6,647,722	36,526	150	143	913,799	20	0	240,000
60,670	3,163,279	52,139	—	—	913,799	20	0	240,000
121,330	3,484,443	28,719	—	—	0	—	—	—
361,473	26,001,972	71,933	238	227	3,165,006	69	0	1,037,929
91,955	6,876,648	74,783	—	—	2,325,488	69	0	1,037,929
269,518	19,125,324	70,961	—	—	839,518	—	—	—
744,196	38,471,478	51,695	541	520	4,088,915	468	0	5,857,595
415,494	17,242,519	41,499	—	—	3,247,788	468	0	5,857,595
328,702	21,228,959	64,584	—	—	841,127	—	—	—
681,892	33,699,388	49,420	604	570	2,896,817	462	0	5,686,111

区 分	控 除 額		課税標準の特例を適用したあとの額が法第73条の15の2に規定する免税点に満たないもの ⑦			件 数 (イ) - (ロ) - (ハ) - (ニ)			
	計		件 数 (二)	面 積	価 格				
	④	+ ⑤ ⑥							
件 数	控 除 額	件 数	面 積	価 格	件 数				
木 造	建 築 分	専 用 住 宅	375	4,591,569	106	126	11,793	570	
		併 用 住 宅	住 宅 部 分	25	221,318	—	—	—	—
			非 住 宅 部 分	—	0	—	—	—	—
			小 計	25	221,318	—	0	0	107
		そ の 他	2	1,609	2	3	204	191	
		小 計	402	4,814,496	108	129	11,997	868	
		住 宅	400	4,812,887	—	126	11,793	—	
		非 住 宅	—	1,609	—	3	204	—	
		承 継 分	専 用 住 宅	299	927,383	3	23	297	1,729
			併 用 住 宅	住 宅 部 分	0	1,696	—	—	—
	非 住 宅 部 分			—	0	—	—	—	—
	小 計			1	1,696	—	0	0	76
	そ の 他		0	0	—	—	—	149	
	小 計		300	929,079	3	23	297	1,954	
	住 宅		299	929,079	—	23	297	—	
	非 住 宅	—	0	—	0	0	—		
	計 ①	702	5,743,575	111	152	12,294	2,822		
住 宅	699	5,741,966	—	149	12,090	—			
非 住 宅	—	1,609	—	3	204	—			
非 木 造	建 築 分	専 用 住 宅	47	760,954	16	17	1,173	419	
		併 用 住 宅	住 宅 部 分	2	1,448,664	—	—	—	—
			非 住 宅 部 分	—	0	—	—	—	—
			小 計	87	1,448,664	—	0	0	275
		そ の 他	3	839,518	—	—	—	215	
		小 計	137	3,049,136	16	17	1,173	909	
		住 宅	49	2,209,618	—	17	1,173	—	
		非 住 宅	—	839,518	—	0	0	—	
		承 継 分	専 用 住 宅	167	1,144,656	3	13	211	669
			併 用 住 宅	住 宅 部 分	0	9,143	—	—	—
	非 住 宅 部 分			—	0	—	3	66	—
	小 計			3	9,143	1	3	66	60
	そ の 他		0	0	—	—	—	181	
	小 計		170	1,153,799	4	16	277	910	
	住 宅		167	1,153,799	—	13	211	—	
	非 住 宅	—	0	—	3	66	—		
	計 ②	307	4,202,935	20	33	1,450	1,819		
住 宅	216	3,363,417	—	30	1,384	—			
非 住 宅	—	839,518	—	3	66	—			
合 計 ① + ②	1,009	9,946,510	131	185	13,744	4,641			
住 宅	915	9,105,383	—	179	13,474	—			
非 住 宅	—	841,127	—	6	270	—			
4 年 度 合 計	1,066	8,582,928	126	219	14,427	4,062			

課 税 標 準 ⑧			減免等され る前の税額 ⑨	法第73条の2第7項、法第 73条の27の2から法第73条 の27の5まで及び法附則第 11条の4及び第62条の規定 により減額等をしたもの ⑩		法第73条の31の規 定、他法の規定によ り減免等をしたもの ⑪		調 定 額 ⑨-⑩-⑪
価 格 ③-⑥-⑦	左 の 内 訳			件 数	金 額	件 数	金 額	
	住 宅 部 分	住宅以外の部分						
千円	千円	千円	千円		千円		千円	千円
1,634,624	1,634,624	—	49,019	—	—	—	—	49,019
146,168	146,168	—	4,385	—	—	—	—	4,385
133,906	—	133,906	5,355	—	—	—	—	5,355
280,074	146,168	133,906	9,740	—	0	—	0	9,740
1,419,079	—	1,419,079	56,754	—	—	15	4,857	51,897
3,333,777	1,780,792	1,552,985	115,513	0	0	15	4,857	110,656
1,780,792	1,780,792	—	53,404	—	0	—	0	53,404
1,552,985	—	1,552,985	62,109	—	0	—	4,857	57,252
2,709,052	2,709,052	—	81,204	20	1,171	1	33	80,000
121,971	121,971	—	3,656	—	—	—	—	3,656
59,276	—	59,276	2,369	—	—	—	—	2,369
181,247	121,971	59,276	6,025	—	0	—	0	6,025
489,561	—	489,561	19,577	—	—	5	210	19,367
3,379,860	2,831,023	548,837	106,806	20	1,171	6	243	105,392
2,831,023	2,831,023	—	84,860	—	1,171	—	33	83,656
548,837	—	548,837	21,946	—	0	—	210	21,736
6,713,637	4,611,815	2,101,822	222,319	20	1,171	21	5,100	216,048
4,611,815	4,611,815	—	138,264	—	1,171	—	33	137,060
2,101,822	—	2,101,822	84,055	—	0	—	5,067	78,988
1,255,639	1,255,639	—	37,666	—	—	—	—	37,666
246,939	246,939	—	7,408	—	—	—	—	7,408
957,911	—	957,911	38,316	—	—	—	—	38,316
1,204,850	246,939	957,911	45,724	—	0	—	0	45,724
13,843,452	—	13,843,452	553,729	3	1,616	18	220,769	331,344
16,303,941	1,502,578	14,801,363	637,119	3	1,616	18	220,769	414,734
1,502,578	1,502,578	—	45,074	—	0	—	0	45,074
14,801,363	—	14,801,363	592,045	—	1,616	—	220,769	369,660
1,865,944	1,865,944	—	55,969	1	259	—	—	55,710
143,325	143,325	—	4,298	—	—	—	—	4,298
128,715	—	128,715	5,148	—	—	—	—	5,148
272,040	143,325	128,715	9,446	—	0	—	0	9,446
3,355,662	—	3,355,662	134,219	—	—	1	148	134,071
5,493,646	2,009,269	3,484,377	199,634	1	259	1	148	199,227
2,009,269	2,009,269	—	60,267	—	259	—	0	60,008
3,484,377	—	3,484,377	139,367	—	0	—	148	139,219
21,797,587	3,511,847	18,285,740	836,753	4	1,875	19	220,917	613,961
3,511,847	3,511,847	—	105,341	—	259	—	0	105,082
18,285,740	—	18,285,740	731,412	—	1,616	—	220,917	508,879
28,511,224	8,123,662	20,387,562	1,059,072	24	3,046	40	226,017	830,009
8,123,662	8,123,662	—	243,605	—	1,430	—	33	242,142
20,387,562	—	20,387,562	815,467	—	1,616	—	225,984	587,867
25,102,033	7,037,966	18,064,067	933,566	19	5,443	17	39,944	888,179

62 課税状況

(2) 家屋の価格段階別に関する調

区 分	12万円未満のもの ①		12万円以上18万円未満のもの ②		18万円以上23万円未満のもの ③		23万円以上30万円未満のもの ④		30万円を超え50万円以下のもの ⑤		50万円を超え350万円以下のもの ⑥		350万円を超え420万円以下のもの ⑦				
	件数	価格	件数	価格	件数	価格	件数	価格	件数	価格	件数	価格	件数	価格			
木造	建築分	専用住宅	4	351	30	3,888	5	993	8	1,996	20	7,926	276	568,699	100	387,966	
		併用住宅	-	-	-	-	-	-	-	-	-	-	79	151,157	-	-	
		その他	-	-	-	-	-	-	1	246	6	2,222	68	125,434	11	42,579	
	承継分	専用住宅	77	3,359	37	5,528	34	7,031	41	10,948	149	58,906	1,536	2,413,872	52	197,182	
		併用住宅	-	-	1	139	-	-	2	562	5	1,957	58	90,038	5	18,543	
		その他	12	676	6	881	4	841	4	1,096	15	6,022	83	133,834	6	23,626	
	小 計	93	4,386	74	10,436	43	8,865	56	14,848	195	77,033	2,100	3,483,034	174	669,896		
	非木造	建築分	専用住宅	-	-	1	144	3	574	4	1,033	9	4,050	168	416,480	152	601,076
			併用住宅	-	-	-	-	-	-	-	-	-	-	51	164,590	82	336,958
			その他	-	-	-	-	-	-	1	284	4	1,689	71	134,837	12	46,552
承継分		専用住宅	12	335	-	-	1	199	2	537	30	12,623	461	867,912	81	324,257	
		併用住宅	-	-	-	-	-	-	-	-	-	-	37	80,453	3	11,416	
小 計	16	637	2	307	6	1,138	9	2,368	46	19,506	861	1,784,551	339	1,353,883			
合 計	109	5,023	76	10,743	49	10,003	65	17,216	241	96,539	2,961	5,267,585	513	2,023,779			
4年度合計	119	6,067	59	8,734	71	14,382	72	19,281	275	108,758	2,582	4,324,454	332	1,279,294			

1,600万円を超え1,700万円以下のもの ⑬		1,700万円を超え1,800万円以下のもの ⑭		1,800万円を超え1,900万円以下のもの ⑮		1,900万円を超え2,000万円以下のもの ⑯		2,000万円を超えるもの ⑰		合 計 ⑱	
件数	価格	件数	価格	件数	価格	件数	価格	件数	価格	件数	価格
	千円		千円		千円		千円		千円		千円
13	215,739	14	242,133	9	166,859	11	214,820	8	184,277	2,635	22,171,300
1	16,104	-	-	-	-	2	39,090	3	68,557	107	501,392
4	65,752	2	35,266	-	-	5	96,363	14	377,653	193	1,420,892
-	-	-	-	-	-	-	-	1	21,814	2,087	3,714,778
-	-	-	-	2	36,865	-	-	-	-	77	182,943
-	-	1	17,507	-	-	-	-	4	163,231	155	489,892
18	297,595	17	294,906	11	203,724	18	350,273	30	815,532	5,254	28,481,197
2	33,502	-	-	1	18,183	-	-	4	130,683	793	4,344,476
4	64,377	-	-	-	-	1	19,466	1	87,165	359	2,653,514
2	32,999	1	17,698	2	36,922	2	39,204	71	13,986,163	215	14,682,970
-	-	-	-	-	-	-	-	3	93,679	839	3,247,005
-	-	-	-	-	-	-	-	2	46,946	61	281,249
1	16,196	1	17,954	3	55,506	1	19,236	22	2,591,574	184	3,356,107
9	147,074	2	35,652	6	110,611	4	77,906	103	16,936,210	2,451	28,565,321
27	444,669	19	330,558	17	314,335	22	428,179	133	17,751,742	7,705	57,046,518
32	527,601	27	469,570	17	314,237	13	251,141	129	15,815,660	7,190	52,486,063

420万円を超え450万円以下のもの ⑧		450万円を超え1,000万円以下のもの ⑨		1,000万円を超え1,100万円以下のもの ⑩		1,100万円を超え1,200万円以下のもの ⑪		1,200万円を超え1,300万円以下のもの ⑫		1,300万円を超え1,400万円以下のもの ⑬		1,400万円を超え1,500万円以下のもの ⑭		1,500万円を超え1,600万円以下のもの ⑮	
件数	価格	件数	価格	件数	価格	件数	価格	件数	価格	件数	価格	件数	価格	件数	価格
千円		千円		千円		千円		千円		千円		千円		千円	
64	281,714	1,084	8,226,408	357	3,743,971	269	3,084,381	176	2,194,710	97	1,310,956	58	839,433	32	494,080
—	—	13	110,753	1	10,478	3	34,328	2	25,228	—	—	1	14,140	2	31,557
9	39,194	50	346,412	4	41,852	5	57,712	5	61,574	4	54,303	3	43,871	2	30,459
29	125,708	121	756,972	5	51,163	2	23,451	3	38,844	—	—	—	—	—	—
—	—	2	9,623	—	—	—	—	2	25,216	—	—	—	—	—	—
—	—	18	117,379	1	10,293	—	—	—	—	—	—	1	14,506	—	—
102	446,616	1,288	9,567,547	368	3,857,757	279	3,199,872	188	2,345,572	101	1,365,259	63	911,950	36	556,096
55	236,179	296	1,750,093	39	414,421	18	206,789	27	330,295	4	53,931	8	115,686	2	31,357
2	8,503	218	1,972,455	—	—	—	—	—	—	—	—	—	—	—	—
5	21,922	32	212,028	2	20,697	3	35,020	4	50,097	—	—	—	—	3	46,858
29	126,237	163	1,126,759	24	255,418	12	139,596	1	12,508	10	130,670	—	—	10	156,275
1	4,418	14	91,443	2	20,801	1	11,071	—	—	—	—	1	14,701	—	—
9	39,317	34	223,971	4	42,147	4	44,813	4	49,846	3	41,104	3	42,765	1	15,287
101	436,576	757	5,376,749	71	753,484	38	437,289	36	442,746	17	225,705	12	173,152	16	249,777
203	883,192	2,045	14,944,296	439	4,611,241	317	3,637,161	224	2,788,318	118	1,590,964	75	1,085,102	52	805,873
221	966,743	2,011	13,859,991	457	4,808,886	319	3,663,580	228	2,830,026	98	1,314,072	74	1,068,841	54	834,745

(3) 土地に関する調

区 分	価額の全額が法第73条の15の2に規定する免税点に満たないもの ①			特例適用前の価格	法第73条の14第7項から第11項まで及び第15項並びに法附則第11条等の課税標準の特例に該当し、全額控除されたもの ②			特例適用前の価格
	件数	面積	価格		件数	面積	価格	
		m ²	千円	千円		m ²	千円	千円
住宅用宅地	—	—	—	—	—	—	—	—
上記以外 の宅地	304	210,159	10,905	171,841	5	1,020	6,759	13,516
農地	226	131,639	7,125	7,125	—	—	—	—
山林	174	642,907	5,014	5,014	—	—	—	—
その他	128	274,111	3,165	3,165	—	—	—	—
計	832	1,258,816	26,209	187,145	5	1,020	6,759	13,516
4年度計	831	2,126,015	25,485	183,455	5	4,396	10,396	20,746

区 分	減免等 される 前の税 額 ⑦	法第73条の24の規定の適用により全額減額されるもの ⑧		法第73条の24の規定に該当したもので⑧以外のも ⑨		⑦のうち、法第73条の25の規定の適用により徴収猶予を しているもの		法第73条の27の2から法第73条の27の7まで並びに法附則第11条の4、第12条の規定により減額、納税義務の免除をしたもの ⑩		法第73条の31、他法の規定により減免等をしたもの ⑪		調定額 ⑦—⑧— ⑨— ⑩—⑪
		件数	減額した額	件数	減額した額	件数	徴収猶予額	件数	減額、納税義務を した額	件数	減免等した額	
	千円		千円		千円		千円		千円		千円	千円
住宅用宅地	82,282	534	31,378	582	37,051	269	17,006	—	—	3	25	13,828
上記以外 の宅地	370,718	—	—	—	—	—	—	400	21,107	22	665	348,946
農地	1,938	—	—	—	—	—	—	13	135	—	—	1,803
山林	1,255	—	—	—	—	—	—	—	—	—	—	1,255
その他	850	—	—	1	1	—	—	—	—	—	—	849
計	457,043	534	31,378	583	37,052	269	17,006	413	21,242	25	690	366,681
4年度計	468,958	581	34,810	729	48,194	341	31,720	449	20,504	15	444	365,006

法第73条の3から第73条の7 まで及び法附則第10条並びに ①, ②に該当する以外のもの ③			特例適用前 の価格	法第73条の14 第7項から第11 項並びに法附則 第11条等の課税 標準の特例に該 当したもので② 以外のもの④		課税標準の特例を 適用した後の額が 法第73条の15の 2に規定する免税点 に満たないもの ⑤			課 税 標 準 額 ③－④－⑤ ⑥
件数	面積	価格		件数	控除額	件数	面積	価格	
	m ²	千円	千円		千円		m ²	千円	千円
1,116	334,941	2,744,877	5,515,562	2	498	2	1	14	2,744,365
4,178	6,906,970	12,370,608	24,674,704	8	6,350	18	1,175	722	12,363,536
273	1,292,478	73,924	73,924	54	8,445	37	13,380	549	64,930
177	5,449,762	42,046	42,046	—		43	10,370	75	41,971
186	876,397	28,570	28,570	—		60	17,445	118	28,452
5,930	14,860,548	15,260,025	30,334,806	64	15,293	160	42,371	1,478	15,243,254
5,925	12,542,828	15,654,735	30,984,280	63	12,704	181	43,748	1,607	15,640,424

(4) 土地の価格段階別に関する調

区 分	10万円未満のもの ①		10万円以上 13万円以下のもの ②		13万円を超え 20万円以下のもの ③		20万円を超え 150万円以下のもの ④	
	件 数	価 格	件 数	価 格	件 数	価 格	件 数	価 格
		千円		千円		千円		千円
住 宅 用 宅 地	1	73	1	128	3	472	374	394,713
上 記 以 外 の 宅 地	414	12,409	47	5,454	108	17,639	1,806	1,449,888
農 地	301	7,997	33	3,854	56	9,192	105	49,985
山 林	267	4,815	18	2,098	17	2,770	46	20,831
そ の 他	257	3,385	7	750	23	3,631	24	10,551
計	1,240	28,679	106	12,284	207	33,704	2,355	1,925,968
4 年 度 計	1,205	29,192	86	9,792	189	31,390	2,332	1,848,554

150万円を超え 200万円以下の もの ⑤		200万円を超え 500万円以下の もの ⑥		500万円を超え 1,000万円以下 のもの ⑦		1,000万円を超え 2,000万円以 下のもの ⑧		2,000万円を超 えるもの ⑨		合 計 ⑩	
件数	価 格	件数	価 格	件数	価 格	件数	価 格	件数	価 格	件数	価 格
千円		千円		千円		千円		千円		千円	
207	365,127	460	1,306,280	46	311,394	21	257,034	3	109,656	1,116	2,744,877
442	774,939	1,165	3,588,530	301	2,039,906	138	1,907,746	66	2,591,761	4,487	12,388,272
—	—	4	10,021	—	—	—	—	—	—	499	81,049
1	1,711	1	3,529	—	—	1	11,306	—	—	351	47,060
—	—	2	4,493	1	8,925	—	—	—	—	314	31,735
650	1,141,777	1,632	4,912,853	348	2,360,225	160	2,176,086	69	2,701,417	6,767	15,292,993
729	1,265,673	1,627	4,839,333	351	2,381,514	167	2,285,347	75	2,999,821	6,761	15,690,616

(5) 課税標準の特例の適用状況に関する調

区 分	法第73条の14第1項(第2項を含み、法附則第11条第8項及び第11項に該当するものを除く。)に該当するもの(1,200万円控除特例)		法第73条の14第3項に該当するもの(耐震基準適合既存住宅控除特例)		法第73条の14第6項に該当するもの(公営住宅等控除特例)		法第73条の14第7項に該当するもの(収用控除特例)		法第73条の14第8項に該当するもの(市街地再開発事業)		
	件数	控除額	件数	控除額	件数	控除額	件数	控除額	件数	控除額	
家屋	建築分	1,739	18,696,674	—	—	—	—	6	15,079	—	—
	承継分	52	562,634	446	1,821,789	—	—	2	1,039	—	—
	小計	1,791	19,259,308	446	1,821,789	0	0	8	16,118	0	0
	土地	—	—	—	—	—	—	10	11,217	—	—
	計	1,791	19,259,308	446	1,821,789	0	0	18	27,335	0	0
4年度計	1,942	20,239,771	490	1,931,745	0	0	21	27,727	0	0	

法第73条の14第12項に該当するもの(家庭的保育事業)		法第73条の14第13項に該当するもの(居宅訪問型保育事業)		法第73条の14第14項に該当するもの(事業所内保育事業)							
(実績)		(参酌基準)		(実績)		(参酌基準)		(実績)		(参酌基準)	
件数	控除額	件数	控除額	件数	控除額	件数	控除額	件数	控除額	件数	控除額
	千円		千円		千円		千円		千円		千円
—	—	—	—	—	—	—	—	—	—	—	—
—	—	—	—	—	—	—	—	—	—	—	—
0	0	0	0	0	0	0	0	0	0	0	0
—	—	—	—	—	—	—	—	—	—	—	—
0	0	0	0	0	0	0	0	0	0	0	0
0	0	0	0	0	0	0	0	0	0	0	0

法附則第11条第6項(PFI〔公共施設等〕)		法附則第11条第7項(認定都市再生計画)		法附則第11条第8項(認定長期優良住宅)		法附則第11条第9項(重要無形文化財)		法附則第11条第10項(農林漁業経営近代化・合理化)			
		(実績)		(参酌基準)							
件数	控除額	件数	控除額	件数	控除額	件数	控除額	件数	控除額	件数	控除額
	千円		千円		千円		千円		千円		千円
—	—	—	—	—	—	472	5,361,818	—	—	—	—
—	—	—	—	—	—	—	—	—	—	—	—
0	0	0	0	—	0	472	5,361,818	0	0	0	0
—	—	—	—	—	—	—	—	—	—	—	—
0	0	0	0	—	0	472	5,361,818	0	0	0	0
0	0	0	0	—	0	380	4,409,797	0	0	0	0

法附則第11条第12条第2号		法附則第11条第13項(低未利用土地)		法附則第11条第14項(認定経営力向上計画)		法附則第11条第5第1項(宅地評価土地)		法附則第51条(東日本大震災による代替家屋等)		
ニ(不動産特定共同事業契約:増築等家屋)		ホ(不動産特定共同事業契約:増築等家屋の敷地)								
件数	控除額	件数	控除額	件数	控除額	件数	控除額	件数	控除額	
	千円		千円		千円		千円		千円	
—	—	—	—	—	—	—	—	—	—	
—	—	—	—	—	—	—	—	—	—	
0	0	—	—	—	0	—	—	0	0	
—	—	—	—	—	—	—	5,541	15,246,436	—	—
0	0	0	0	0	0	0	5,541	15,246,436	0	0
0	0	0	0	0	0	0	5,605	15,521,965	0	0

法第73条の14第9項第1号に該当するもの (土地区画整理法)		法第73条の14第9項第2号に該当するもの (都市再開発法)		法第73条の14第9項第3号に該当するもの (防災街区整備法)		法第73条の14第10項第1号に該当するもの (農振地域(交換分合))		法第73条の14第10項第2号に該当するもの (農振地域(整備計画))		法第73条の14第11項に該当するもの (防災街区整備事業)	
件数	控除額	件数	控除額	件数	控除額	件数	控除額	件数	控除額	件数	控除額
	千円		千円		千円		千円		千円		千円
—	—	—	—	—	—	—	—	—	—	—	—
—	—	—	—	—	—	—	—	—	—	—	—
0	0	0	0	0	0	—	—	—	—	0	0
—	—	—	—	—	—	—	—	—	—	—	—
0	0	0	0	0	0	0	0	0	0	0	0
0	0	1	67	0	0	0	0	0	0	0	0

法第73条の14第15項に該当するもの (認定生活訓練就労)		法附則第11条第1項 (農用地利用集積計画)		法附則第11条第2項 (高規格堤防)		法附則第11条第3項 (特定目的会社)		法附則第11条第4項 (投資信託の引受け)		法附則第11条第5項 (投資法人)	
件数	控除額	件数	控除額	件数	控除額	件数	控除額	件数	控除額	件数	控除額
	千円		千円		千円		千円		千円		千円
—	—	—	—	—	—	1	831,268	—	—	—	—
—	—	—	—	—	—	—	—	—	—	—	—
0	0	—	—	0	0	1	831,268	0	0	0	0
—	—	59	10,838	—	—	—	—	—	—	—	—
0	0	59	10,838	0	0	1	831,268	0	0	0	0
0	0	57	7,923	0	0	0	0	0	0	0	0

法附則第11条第11項 (サービス付き高齢者向け賃貸住宅)		法附則第11条第12項第1号 イ(不動産特定共同事業契約：小規模、既存家屋)		法附則第11条第12項第2号 ロ(不動産特定共同事業契約：小規模、既存家屋の敷地)		法附則第11条第12項第2号 イ(不動産特定共同事業契約：特定家屋の敷地)		法附則第11条第12項第2号 ロ(不動産特定共同事業契約：建替え家屋)		法附則第11条第12項第2号 ハ(不動産特定共同事業契約：新築特定家屋)	
件数	控除額	件数	控除額	件数	控除額	件数	控除額	件数	控除額	件数	控除額
	千円		千円		千円		千円		千円		千円
—	—	—	—	—	—	—	—	—	—	—	—
—	—	—	—	—	—	—	—	—	—	—	—
0	0	0	0	—	—	—	—	0	0	0	0
—	—	—	—	—	—	—	—	—	—	—	—
0	0	0	0	0	0	0	0	0	0	0	0
0	0	0	0	0	0	0	0	0	0	0	0

廃止後もなおその効力を有する課税標準の特例の規定に該当するもの		その他課税標準の特例の規定に該当するもの		合計	
件数	控除額	件数	控除額	件数	控除額
	千円		千円		千円
—	—	—	—	2,218	24,904,839
—	—	—	—	500	2,385,462
0	0	0	0	2,718	27,290,301
—	—	—	—	5,610	15,268,491
0	0	0	0	8,328	42,558,792
0	0	0	0	8,496	42,138,995

10 県たばこ税

区 分	旧3級品の紙巻たばこ以外			旧3級品の紙巻たばこ			課税標準 数量合計	税 額
	課税標準数量	返還数量	小 計	課税標準数量	返還数量	小 計		
	千本	千本	千本	千本	千本	千本	千本	千円
3 月	56,889	473	56,416	—	—	0	56,416	60,365
4 月	50,643	284	50,359	—	—	0	50,359	53,884
5 月	55,702	189	55,512	—	—	0	55,512	59,399
6 月	55,166	195	54,971	—	—	0	54,971	58,819
7 月	53,902	154	53,748	—	—	0	53,748	57,510
8 月	55,634	319	55,315	—	—	0	55,315	59,186
9 月	53,864	217	53,647	—	—	0	53,647	57,403
10 月	53,229	232	52,997	—	—	0	52,997	56,707
11 月	51,476	165	51,311	—	—	0	51,311	54,903
12 月	54,309	163	54,146	—	—	0	54,146	57,936
1 月	49,691	177	49,514	—	—	0	49,514	52,980
2 月	47,786	200	47,586	—	—	0	47,586	50,917
計	638,291	2,768	635,522	0	0	0	635,522	680,009
4年度計	641,460	4,632	636,828	0	0	0	636,828	681,406

11 ゴルフ場利用税

施設数、税額等に関する調

区 分 (税 率)	施 設 数	利 用 人 員	調 定 額
27 ホール (1,100 円以上 1,200 円未満)	—	人 —	千円 —
27 ホール (800 円以上 1,000 円未満)	—	—	—
18 ホール以下 (800 円以上 1,000 円未満)	—	—	—
18 ホール以下 (400 円以上 800 円未満)	7	253,989	91,797
合 計	7	253,989	91,797
4 年 度 合 計	8	268,625	97,254

12 自動車税環境性能割

(1) 新車に関する調

区 分	新規登録、 新規検査又 は届出台数	非課税、 課税免除、 減免及び免税 点以下台数	②のうち 身体障が い者等 に係るもの	課税台数 ①－②	課税標準額	1台当り 課税標準額		
	①	②	③	④	⑤	⑤／④		
	台	台	台	台	千円	千円		
自 動 車	乗 用 車	普通車	8,868	5,745	33	3,123	10,898,398	3,489
		小型車	5,554	2,552	74	3,002	5,008,452	1,668
		小計	14,422	8,297	107	6,125	15,906,850	2,597
	ト ラ ック	その他	817	408	0	409	3,360,174	8,215
		けん引車	15	7	0	8	113,340	14,167
		被けん引車	11	0	0	11	72,689	6,608
		貨客兼用車	575	343	2	232	462,613	1,994
		小計	1,418	758	2	660	4,008,816	6,073
	バス	66	34	0	32	342,362	10,698	
	特種用途車	364	162	19	202	1,348,315	6,674	
合計	16,270	9,251	128	7,019	21,606,343	3,078		

(2) 中古車に関する調

区 分	新規登録、	移 転 登	自動車検査	計	非課税・課	⑤のうち	課税台数	課税標準額	1 台 当		
	新規検査又 は届出台数	録 台 数	証の記入に 係るもの	①+②+③	税免除・減 免及び免税 点以下台数	身体障が い者等に 係るもの	④-⑤		り 課 税 標 準 額		
	①	②	③	④	⑤	⑥	⑦	⑧	⑧/⑦		
	台	台	台	台	台	千円	台	千円	千円		
自 動 車	乗 用 車	普通車	5,045	4,042	916	10,003	8,905	5	1,098	1,357,226	1,236
		小型車	3,432	3,906	1,153	8,491	8,245	1	246	191,526	778
		小 計	8,477	7,948	2,069	18,494	17,150	6	1,344	1,548,752	1,152
	ト ラ ッ ク	その他	416	734	22	1,172	1,113	0	59	111,604	1,891
		けん引車	11	11	1	23	19	0	4	4,973	1,243
		被けん引車	17	7	1	25	21	0	4	3,690	922
		貨客兼用車	303	235	9	547	525	0	22	17,355	788
	小 計	747	987	33	1,767	1,678	0	89	137,622	1,546	
	バ ス	29	43	3	75	61	0	14	16,379	1,169	
	特 種 用 途 車	125	200	4	329	314	0	15	19,083	1,272	
合 計	9,378	9,178	2,109	20,665	19,203	6	1,462	1,721,836	1,177		

(3) 新車・中古車に関する調 (合計)

区 分		新規登録、新規検査、届出 台数、移転登録台数、 自動車検査証の記入に 係る台数 ①	非課税、課税免除、 減免及び免税 点以下台数 ②	②のうち 身体障がい者等に 係るもの ③	課税台数 ①-② ④	課税標準額 ⑤	1台当り 課税標準額 ⑤/④	
		台	台	台	台	千円	千円	
自 動 車	乗 用 車	普通車	18,871	14,650	38	4,221	12,255,624	2,903
		小型車	14,045	10,797	75	3,248	5,199,978	1,600
		小計	32,916	25,447	113	7,469	17,455,602	2,337
	ト ラ ック	その他	1,989	1,521	0	468	3,471,778	7,418
		けん引車	38	26	0	12	118,313	9,859
		被けん引車	36	21	0	15	76,379	5,091
		貨客兼用車	1,122	868	2	254	479,968	1,889
		小計	3,185	2,436	2	749	4,146,438	5,535
	バス	141	95	0	46	358,741	7,798	
	特種用途車	693	476	19	217	1,367,398	6,301	
合計	36,935	28,454	134	8,481	23,328,179	2,750		

(4) 取得価額段階別に関する調
ア 新車

区	分	50万円以下の台数	50万円を超え① 100万円以下のもの		100万円を超え② 150万円以下のもの		150万円を超え③ 200万円以下のもの			
			台数	取得価額	台数	取得価額	台数	取得価額		
		台	台	千円	台	千円	台	千円		
自動車	乗用車	普通車	営業用	—	—	—	—	—		
			自家用	4	1	694	—	—	290	526,935
	乗用車	小型車	営業用	—	—	—	4	5,124	1	1,881
			自家用	1	—	—	893	1,181,938	1,706	2,931,831
	乗用車	小計	営業用	0	0	0	4	5,124	1	1,881
			自家用	5	1	694	893	1,181,938	1,996	3,458,766
	乗用車	その他	営業用	—	—	—	—	—	—	
			自家用	—	—	—	6	8,639	21	38,024
	乗用車	トケン引車	営業用	—	—	—	—	—	—	
			自家用	—	—	—	—	—	—	—
	乗用車	ラッ	被けん引車	営業用	—	—	—	—	—	—
				自家用	—	1	800	—	—	—
	乗用車	ク	貨客兼用車	営業用	—	—	—	—	—	—
				自家用	—	—	—	97	138,942	52
	乗用車	小計	営業用	0	0	0	0	0	0	
			自家用	0	1	800	103	147,581	73	121,352
	乗用車	バス	営業用	一般乗合用	—	—	—	—	—	—
				一般乗合用以外	—	—	—	—	—	—
	乗用車	三輪の小型自動車	営業用	—	—	—	—	—	—	
			自家用	—	—	—	—	—	—	—
乗用車	特種用途車	営業用	—	—	—	—	—	—		
		自家用	8	2	1,164	6	8,510	29	47,559	
乗用車	計	営業用	0	0	0	4	5,124	1	1,881	
		自家用	13	4	2,658	1,002	1,338,029	2,098	3,627,677	

200万円を超え 250万円以下のもの ^④		250万円を超え 300万円以下のもの ^⑤		300万円を超えるもの ^⑥		合 計 ①+②+③+④+⑤+⑥	
台 数	取得価額	台 数	取得価額	台 数	取得価額	台 数	取得価額
台	千円	台	千円	台	千円	台	千円
—	—	—	—	3	10,835	3	10,835
445	1,009,417	949	2,645,593	1,435	6,704,924	3,120	10,887,563
—	—	—	—	—	—	5	7,005
348	749,348	42	112,084	8	26,246	2,997	5,001,447
0	0	0	0	3	10,835	8	17,840
793	1,758,765	991	2,757,677	1,443	6,731,170	6,117	15,889,010
—	—	1	3,000	139	1,896,750	140	1,899,750
25	52,595	5	14,196	212	1,369,720	269	1,483,174
—	—	—	—	8	113,340	8	113,340
—	—	—	—	—	—	0	0
—	—	—	—	10	71,889	10	71,889
—	—	—	—	—	—	1	800
1	2,268	1	2,577	—	—	2	4,845
27	58,510	23	63,555	31	113,433	230	457,768
1	2,268	2	5,577	157	2,081,979	160	2,089,824
52	111,105	28	77,751	243	1,483,153	500	1,941,742
—	—	—	—	9	209,434	9	209,434
—	—	—	—	6	103,403	6	103,403
—	—	5	14,269	12	65,256	17	79,525
—	—	—	—	—	—	0	0
—	—	—	—	—	—	0	0
2	4,658	1	2,781	50	613,407	53	620,846
6	13,604	5	14,043	101	651,339	149	736,219
3	6,926	3	8,358	225	3,019,058	236	3,041,347
851	1,883,474	1,029	2,863,740	1,799	8,930,918	6,783	18,646,496

イ 中古車

区 分	50万円以下の台数	50万円を超え70万円以下のもの ^①		70万円を超え90万円以下のもの ^②		90万円を超え110万円以下のもの ^③				
		台数	取得価額	台数	取得価額	台数	取得価額			
	台	台	千円	台	千円	台	千円			
自 動 車	乗 用 車	普通車	営業用	16	1	663	—	—	—	—
			自家用	5,147	314	183,096	196	155,156	156	154,270
	小型車	営業用	30	—	—	—	—	—	—	
		自家用	5,433	117	69,246	69	54,686	29	28,361	
	小計	営業用	46	1	663	0	0	0	0	
		自家用	10,580	431	252,342	265	209,842	185	182,631	
	ト ラ ック	その他	営業用	173	2	1,245	5	4,096	2	1,979
			自家用	676	11	6,388	6	4,817	—	—
	けん引車	営業用	11	2	1,232	—	—	—	—	
		自家用	3	—	—	—	—	1	1,031	
	被けん引車	営業用	10	—	—	1	802	1	905	
		自家用	8	—	—	1	743	—	—	
	貨客兼用車	営業用	7	—	—	—	—	—	—	
		自家用	386	11	6,345	3	2,353	6	5,995	
	小計	営業用	201	4	2,477	6	4,898	3	2,884	
		自家用	1,073	22	12,733	10	7,913	7	7,026	
	バ ス	営業用	一般乗合用	2	—	—	—	—	—	—
			一般乗合用以外	15	1	514	4	3,268	—	—
	自家用	一般乗合用	25	1	673	—	—	—	—	
		一般乗合用以外	—	—	—	—	—	—	—	
三輪の小型自動車	営業用	—	—	—	—	—	—	—		
	自家用	—	—	—	—	—	—	—		
特 種 用 途 車	営業用	31	1	671	1	838	—	—		
	自家用	202	4	2,324	1	819	—	—		
計	営業用	295	7	4,325	11	9,004	3	2,884		
	自家用	11,880	458	268,072	276	218,574	192	189,657		

110万円を超え 130万円以下のもの ^④		130万円を超え 150万円以下のもの ^⑤		150万円を超えるもの ^⑥		合 計 ①+②+③+④+⑤+⑥	
台 数	取得価額	台 数	取得価額	台 数	取得価額	台 数	取得価額
台	千円	台	千円	台	千円	台	千円
—	—	—	—	—	—	1	663
96	114,467	80	111,752	255	637,822	1,097	1,356,563
—	—	—	—	—	—	0	0
27	32,230	2	2,690	2	4,313	246	191,526
0	0	0	0	0	0	1	663
123	146,697	82	114,442	257	642,135	1,343	1,548,089
1	1,300	—	—	8	28,422	18	37,042
3	3,540	4	5,695	17	54,122	41	74,562
—	—	—	—	1	2,710	3	3,942
—	—	—	—	—	—	1	1,031
1	1,240	—	—	—	—	3	2,947
—	—	—	—	—	—	1	743
—	—	—	—	—	—	0	0
1	1,231	1	1,431	—	—	22	17,355
2	2,540	0	0	9	31,132	24	43,931
4	4,771	5	7,126	17	54,122	65	93,691
—	—	3	4,413	1	1,660	4	6,073
2	2,319	1	1,342	—	—	8	7,443
—	—	—	—	1	2,190	2	2,863
—	—	—	—	—	—	0	0
—	—	—	—	—	—	0	0
—	—	2	2,910	1	3,343	5	7,762
—	—	—	—	5	8,178	10	11,321
4	4,859	6	8,665	11	36,135	42	65,872
127	151,468	87	121,568	280	706,625	1,420	1,655,964

13 自動車税種別割

(1) 車種別課税台数等に関する調

区 分	賦課期日	賦課期日	①のうち	①のうち	①のうち	差引課税台		
	現在登録 台 数	現在台数 ①	非課 税 数 ②	課税 台 数 ③	減免台数 ④	数①- (② +③+④) ⑤		
	台	台	台	台	台	台		
乗 用 車	営業用	1,000cc 以下	25	25	—	—	25	
		1,000cc 超 1,500cc 以下	87	87	—	—	87	
		1,500cc 超 2,000cc 以下	735	719	—	—	719	
		2,000cc 超 2,500cc 以下	20	20	—	—	20	
		2,500cc 超 3,000cc 以下	145	144	—	—	144	
		3,000cc 超 3,500cc 以下	2	2	—	—	2	
		3,500cc 超 4,000cc 以下	—	—	—	—	0	
		4,000cc 超 4,500cc 以下	—	—	—	—	0	
		4,500cc 超 6,000cc 以下	—	—	—	—	0	
		6,000cc 超	—	—	—	—	0	
	小 計	1,014	997	0	0	0	997	
	自家用 (旧税率適用分)	1,000cc 以下	13,579	13,391	34	—	—	13,357
		1,000cc 超 1,500cc 以下	72,519	71,456	328	—	—	71,128
		1,500cc 超 2,000cc 以下	48,971	47,503	209	—	—	47,294
		2,000cc 超 2,500cc 以下	17,578	16,860	125	—	—	16,735
		2,500cc 超 3,000cc 以下	3,035	2,714	58	—	—	2,656
		3,000cc 超 3,500cc 以下	1,819	1,728	12	—	—	1,716
		3,500cc 超 4,000cc 以下	710	576	1	—	—	575
		4,000cc 超 4,500cc 以下	293	219	—	—	—	219
4,500cc 超 6,000cc 以下		499	459	1	—	—	458	
6,000cc 超		34	33	—	—	—	33	
小 計	159,037	154,939	768	0	0	154,171		
自家用 (新税率適用分)	1,000cc 以下	9,282	9,283	10	—	—	9,273	
	1,000cc 超 1,500cc 以下	21,496	21,502	84	—	—	21,418	
	1,500cc 超 2,000cc 以下	12,707	12,708	57	—	—	12,651	
	2,000cc 超 2,500cc 以下	4,168	4,168	12	—	—	4,156	
	2,500cc 超 3,000cc 以下	838	838	10	—	—	828	
	3,000cc 超 3,500cc 以下	293	293	9	—	—	284	
	3,500cc 超 4,000cc 以下	96	96	—	—	—	96	
	4,000cc 超 4,500cc 以下	3	3	—	—	—	3	
	4,500cc 超 6,000cc 以下	29	29	—	—	—	29	
	6,000cc 超	9	9	—	—	—	9	
小 計	48,921	48,929	182	0	0	48,747		
計	208,972	204,865	950	0	0	203,915		

賦課期日 現在調額 ⑥	年度末 現在登録 台数	年度末現 在非課 税台数	年度末現 在課税 除台数 ⑦	年度末 現在免 減台数 ⑧	⑦、⑧のう ち身体障 がい者等 に係るもの	年度末 現在税 台数 ⑨	年度末現 在調額
千円	台	台	台	台	台	台	千円
144	29	—	—	—	—	29	155
677	108	—	—	—	—	111	748
7,330	671	—	—	—	—	735	7,005
284	24	—	—	—	—	25	302
2,440	144	—	—	—	—	146	2,412
36	2	—	—	—	—	2	36
—	—	—	—	—	—	—	—
—	—	—	—	—	—	—	—
—	—	—	—	—	—	—	—
—	—	—	—	—	—	—	—
10,911	978	0	0	0	0	1,048	10,658
399,733	12,388	32	20	529	529	13,142	368,461
2,512,245	65,170	320	178	2,797	2,797	69,469	2,300,549
1,920,057	44,596	201	193	1,599	1,599	46,679	1,772,035
784,209	15,954	121	32	592	592	16,499	723,626
146,552	2,747	57	47	89	89	2,582	133,147
105,348	1,637	11	—	73	73	1,676	97,298
40,267	684	1	—	13	13	583	39,037
18,919	276	—	—	10	10	223	17,744
42,284	459	1	—	11	11	457	40,364
3,812	34	—	—	1	1	36	3,870
5,973,426	143,945	744	470	5,714	5,714	151,346	5,496,131
229,365	10,617	11	6	345	345	10,540	238,199
653,159	28,276	96	24	728	728	27,959	720,098
454,788	16,689	67	29	341	341	16,519	501,582
175,099	5,623	14	3	132	132	5,614	198,559
41,400	1,051	12	9	12	12	1,060	45,491
16,188	423	9	—	2	2	413	19,639
6,288	104	—	—	1	1	113	6,526
227	5	—	—	—	—	5	296
2,523	34	—	—	1	1	38	2,681
990	10	—	—	—	—	11	1,127
1,580,027	62,832	209	71	1,562	1,562	62,272	1,734,198
7,564,364	207,755	953	541	7,276	7,276	214,666	7,240,987

区 分	賦課期日	賦課期日	①のうち	①のうち	①のうち	差引課税台				
	現在登録 台 数	現在台数 ①	非課 税数 ②	課税 台 ③	減免台数 ④	数①-② +③+④ ⑤				
	台	台	台	台	台	台				
ト ラ ッ ク	けん引車・被けん引車・貨客兼用車を除く	営業用	1トン以下	112	112	—	—	—	112	
			1トン超2トン以下	753	750	—	—	—	—	750
			2トン超3トン以下	660	657	—	—	—	—	657
			3トン超4トン以下	426	423	—	—	—	—	423
			4トン超5トン以下	59	59	—	—	—	—	59
			5トン超6トン以下	36	36	—	—	—	—	36
			6トン超7トン以下	117	117	—	—	—	—	117
			7トン超8トン以下	124	124	—	—	—	—	124
		8トン超	2,247	2,244	—	—	—	—	2,244	
	自家用	1トン以下	2,645	2,554	25	—	—	—	2,529	
		1トン超2トン以下	7,452	7,265	146	—	—	—	7,119	
		2トン超3トン以下	3,132	3,085	22	—	—	—	3,063	
		3トン超4トン以下	2,180	2,134	21	—	—	—	2,113	
		4トン超5トン以下	194	191	8	—	—	—	183	
		5トン超6トン以下	87	86	2	—	—	—	84	
		6トン超7トン以下	121	119	4	—	—	—	115	
		7トン超8トン以下	177	173	1	—	—	—	172	
		8トン超	501	490	—	—	—	—	490	
		小 計	21,023	20,619	229	0	0	0	20,390	
	けん引車	営業用	小型車	—	—	—	—	—	—	0
			普通車	216	216	—	—	—	—	216
		自家用	小型車	—	—	—	—	—	—	0
			普通車	34	34	—	—	—	—	34
		小 計	250	250	0	0	0	0	250	
被けん引車	営業用	小型車	—	—	—	—	—	—	0	
		普通車 (8t 以下)	—	—	—	—	—	—	0	
		普通車 (8t 超)	255	255	—	—	—	—	255	
	自家用	小型車	4	3	—	—	—	—	3	
		普通車 (8t 以下)	17	17	1	—	—	—	16	
	普通車 (8t 超)	38	36	—	—	—	—	36		
	小 計	314	311	1	0	0	0	310		
貨客兼用車	営業用	1,000cc 以下	—	—	—	—	—	—	0	
		1,000cc 超 1,500cc 以下	28	28	—	—	—	—	28	
		1,500cc 超	38	37	—	—	—	—	37	
	自家用	1,000cc 以下	12	12	1	—	—	—	11	
		1,000cc 超 1,500cc 以下	3,278	3,253	157	—	—	—	3,096	
	1,500cc 超	4,837	4,670	255	—	—	—	4,415		
	小 計	8,193	8,000	413	0	0	0	7,587		
	計 ⑧	29,780	29,180	643	0	0	0	28,537		

賦課期日 現在調額 ⑥	年度末 現在登録 台数	年度末現 在非課 税台数	年度末現 在課税 除台数 ⑦	年度末 現在免 減台数 ⑧	⑦、⑧のう ち身体障 がい者等 に係るもの	年度末 現在課 税台数 ⑨	年度末現 在調額
千円	台	台	台	台	台	台	千円
739	112	—	—	—	—	119	729
6,982	742	—	—	—	—	778	6,879
8,144	685	—	—	—	—	698	8,148
6,643	398	—	—	—	—	438	6,364
1,138	55	—	—	—	—	62	1,098
823	35	—	—	—	—	36	798
3,121	115	—	—	—	—	121	3,141
3,797	125	—	—	—	—	130	3,748
115,301	2,210	—	—	—	—	2,380	114,230
21,010	2,606	23	14	—	—	2,693	20,749
86,025	7,257	138	9	3	3	7,349	85,043
50,955	3,197	26	1	2	2	3,243	51,586
45,200	2,172	22	2	—	—	2,207	45,194
4,861	193	8	—	—	—	193	4,867
2,658	92	2	—	—	—	88	2,703
4,249	121	4	—	—	—	120	4,215
7,282	184	1	—	—	—	185	7,377
30,210	507	—	—	—	—	515	29,929
399,138	20,806	224	26	5	5	21,355	396,798
—	—	—	—	—	—	—	—
3,373	220	—	—	—	—	234	3,384
—	—	—	—	—	—	—	—
730	31	—	—	—	—	34	710
4,103	251	0	0	0	0	268	4,094
—	—	—	—	—	—	—	—
—	—	—	—	—	—	—	—
19,423	257	—	—	—	—	268	19,339
16	3	—	—	—	—	3	16
163	21	1	—	—	—	18	172
3,514	36	—	—	—	—	36	3,429
23,116	317	1	0	0	0	325	22,956
—	—	—	—	—	—	—	—
329	32	—	—	—	—	31	336
515	37	—	—	—	—	40	513
146	13	1	—	—	—	12	149
44,614	3,359	146	3	4	4	3,446	45,195
75,147	4,880	259	24	21	21	4,744	74,731
120,751	8,321	406	27	25	25	8,273	120,924
547,108	29,695	631	53	30	30	30,221	544,772

区	分	賦課期日	賦課期日	①のうち	①のうち	①のうち	差引課税台		
		現在登録 台数	現在台数 ①	非課 税台 ②	課税 台 ③	減免台数 ④	数①-② +③+④ ⑤		
		台	台	台	台	台	台		
バス	営業用	一般乗合用	30人以下	67	67	—	—	—	67
		30人超40人以下	37	37	2	—	—	35	
		40人超50人以下	20	20	8	—	—	12	
		50人超60人以下	221	221	39	—	—	182	
		60人超70人以下	7	7	—	—	—	7	
		70人超80人以下	14	14	6	—	—	8	
		80人超	2	2	—	—	—	2	
		小計	368	368	55	0	0	313	
	その他	30人以下	159	159	1	—	—	158	
		30人超40人以下	1	1	—	—	—	1	
		40人超50人以下	29	29	2	—	—	27	
		50人超60人以下	84	84	2	—	—	82	
		60人超70人以下	29	29	1	—	—	28	
		70人超80人以下	—	—	—	—	—	0	
		80人超	—	—	—	—	—	0	
		小計	302	302	6	0	0	296	
	自家用	30人以下	806	793	318	—	—	475	
		30人超40人以下	31	31	20	—	—	11	
		40人超50人以下	31	30	20	—	—	10	
		50人超60人以下	42	41	35	—	—	6	
60人超70人以下		3	3	2	—	—	1		
70人超80人以下		2	2	—	—	—	2		
80人超		—	—	—	—	—	0		
小計		915	900	395	0	0	505		
計	③	1,585	1,570	456	0	0	1,114		
三輪の小型自動車	営業用	—	—	—	—	—	0		
	自家用	—	—	—	—	—	0		
計	④	0	0	0	0	0	0		
特種用途車	営業用	1,198	1,186	1	—	—	1,185		
	自家用	6,680	6,504	1,429	—	—	5,075		
計	⑤	7,878	7,690	1,430	0	0	6,260		
合計	⑥	①+②+③+④+⑤	248,215	243,305	3,479	0	0	239,826	

賦課期日 現在調額 ⑥	年度末 現在登録 台数	年度末現 在非課 税台数	年度末現 在課税 台数⑦	年度末 現在免 減台数 ⑧	⑦、⑧のう ち身体障 がい等に 係るもの	年度末 現在税 台数⑨	年度末現 在調額
千円	台	台	台	台	台	台	千円
804	66	—	—	—	—	68	791
507	37	2	—	—	—	37	521
210	14	5	—	—	—	11	187
3,640	218	41	97	—	—	93	1,701
158	7	—	—	—	—	7	157
204	16	6	—	—	—	10	216
58	2	—	2	—	—	—	—
5,581	360	54	99	0	0	226	3,573
4,398	153	1	—	—	—	169	4,268
35	2	—	—	—	—	2	65
1,083	30	2	—	—	—	29	1,067
3,824	82	—	—	—	—	85	3,826
1,434	33	1	—	—	—	29	1,459
—	—	—	—	—	—	—	—
—	—	—	—	—	—	—	—
10,774	300	4	0	0	0	314	10,685
16,401	798	316	30	—	—	478	15,304
480	30	19	2	—	—	10	302
514	33	24	—	—	—	9	486
376	37	32	—	—	—	6	292
72	3	2	—	—	—	1	72
163	2	—	—	—	—	2	163
—	—	—	—	—	—	—	—
18,006	903	393	32	0	0	506	16,619
34,361	1,563	451	131	0	0	1,046	30,877
—	—	—	—	—	—	—	—
—	—	—	—	—	—	—	—
0	0	0	0	0	0	0	0
29,258	1,201	1	—	63	63	1,193	28,655
103,760	6,672	1,435	414	686	686	4,276	83,302
133,018	7,873	1,436	414	749	749	5,469	111,957
8,278,851	246,886	3,471	1,139	8,055	8,055	251,402	7,928,593

(2) 車種別課税台数及び登録台数の推移

区 分		28年度	29年度	30年度	元年度	2年度	3年度	4年度	5年度
登録自動車	乗 用 車	218,254	219,498	220,127	219,331	217,734	215,743	214,672	214,666
	ト ラ ッ ク	30,840	30,587	30,727	30,495	30,412	30,434	30,196	30,221
	バ ス	1,201	1,200	1,187	1,183	1,166	1,098	1,051	1,046
	三輪の小型自動車	0	0	0	0	0	0	0	0
	特 種 用 途 車	5,434	5,414	5,502	5,461	5,424	5,459	5,462	5,469
	計	255,729	256,699	257,543	256,470	254,736	252,734	251,381	251,402
	上記車種のうち非課税等となるもの	3,932	3,897	3,834	3,789	3,579	3,525	3,479	3,471
合 計	259,661	260,596	261,377	260,259	258,315	256,259	254,860	254,873	
課税対象とならない大型特殊自動車		2,510	2,525	2,527	2,541	2,545	2,541	2,545	2,552

(注) この表は、年度末現在の状況である。

(3) 車種別課税台数の構成状況の推移

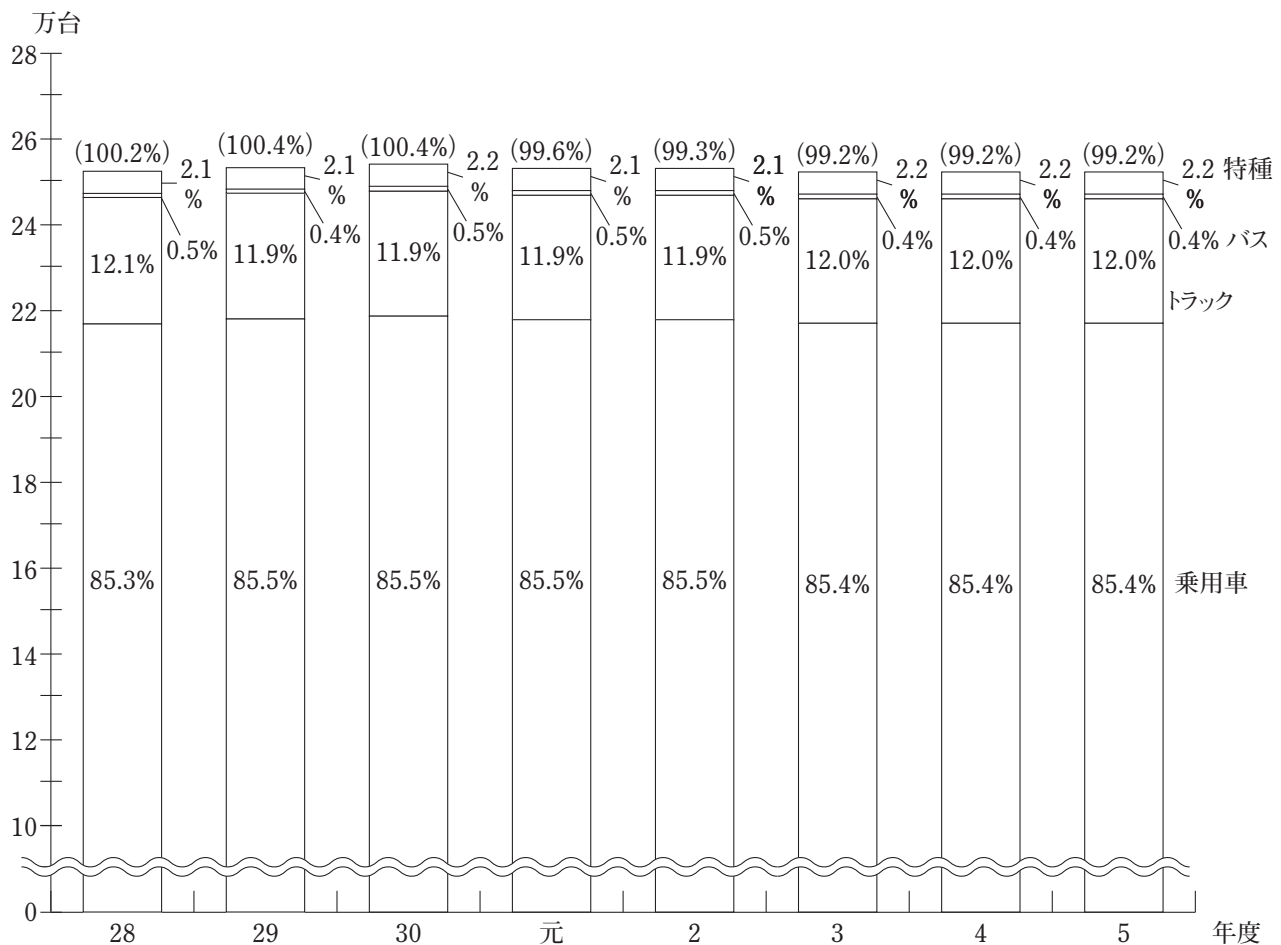

(注) この表は、年度末現在の状況である。

() 内は対前年度比率

14 鉱区税

鉱区面積及び調定額に関する調

区 分	総 鉱 区		非課税鉱区		課税対象鉱区		調 定 額
	件 数	面 積 又 は 延 長	件 数	面 積 又 は 延 長	件 数	面 積 又 は 延 長	
試堀 鉱区		百アール		百アール		百アール	千円
石油及び天然ガス鉱区 その他					0	0	0
採堀 鉱区	26	2,918	1	299	25	2,630	1,042
石油及び天然ガス鉱区 その他		千メートル		千メートル		千メートル	
砂鉱 区	12	49			12	54	32
法附則第13条の規定 の適用を受ける鉱区		百アール		百アール		百アール	
法第180条第1項第 2号に規定する鉱区	5	472			5	475	95
計	43	百アール 3,390 千メートル 49	1	百アール 299 千メートル 0	42	百アール 3,105 千メートル 54	1,169
4 年 度 計	43	百アール 3,390 千メートル 49	1	百アール 299 千メートル 0	42	百アール 3,105 千メートル 54	1,169

(注) 1. 「総鉱区」及び「非課税鉱区」は、令和6年3月末現在の数値である。
2. 「課税対象鉱区」は、令和5年度において課税したものの数値である。

15 狩猟税

狩猟税の登録件数及び調定額に関する調

区 分	狩猟者登録総件数	調 定 額
	件	千円
法第700条の52第1項第1号に該当するもの	70	1,154
法第700条の52第1項第2号に該当するもの	13	143
法第700条の52第1項第3号に該当するもの	243	1,993
法第700条の52第1項第4号に該当するもの	26	144
法第700条の52第1項第5号に該当するもの	17	94
小 計	369	3,528
法附則第32条の2に該当するもの		
法第700条の52第1項第1号に規定する 税率の2分の1の税率となるもの	309	2,534
法第700条の52第1項第2号に規定する 税率の2分の1の税率となるもの	70	385
法第700条の52第1項第3号に規定する 税率の2分の1の税率となるもの	1,081	4,432
法第700条の52第1項第4号に規定する 税率の2分の1の税率となるもの	245	661
法第700条の52第1項第5号に規定する 税率の2分の1の税率となるもの	30	81
小 計	1,735	8,093
合 計	2,104	11,621

16 軽油引取税

(1) 軽油の引取数量に関する調

区	分	数	量
引 取 数 量	①	190,677	kℓ
課税対象とならない数量	②	36,567	
差 引	① - ②	154,110	
欠 減 量	特約業者分	1 / 100	1,457
	元売業者分	0.3 / 100	25
	計		1,482
課税標準量	③ - ④	152,628	
申告納付等	みなす課税された軽油の消費・譲渡数量		0
	その他		1,047
	計		1,047
課税対象とならない数量	⑦	736	
	⑧	311	
合 計	⑤ + ⑧	152,939	
4 年 度 合 計		154,979	

(2) 特別徴収義務者数に関する調

区	分	本店の数	登録数	事務所等の数
元 売 業 者		0	17	10
特 約 業 者		37	112	196
	計	37	129	206
4 年 度 合 計		38	130	232

(3) 課税対象とならない軽油に関する調

区	分	免税軽油使用者数等	数	量
法の五関係 第百四十四條 法第百四十四條の六及び法附則第十二條の二の七第一項関係	輸 出	0 人		0 kℓ
	課 税	30		19,211
	小 計	30	Ⓐ	19,211
	石 油 化 学 製 品 製 造 業	—		—
	船 舶 隊	1,084		7,325
	自 衛 隊	—		—
	鉄 道 事 業	—		1,104
	農 業 等	1,016		1,685
	林 業 等	50		1,056
	セメント製品製造業(生コンクリート製造業を除く)	12		138
	生コンクリート製造業	1		2
	鉱物の採掘事業	44		4,121
	とび・土工工事業	6		347
	鋳さいバラス製造業	—		—
	港湾運送業	6		177
	倉庫業	1		1
	貨物利用運送事業	—		—
	航空運送サービス業	4		28
	廃棄物処理事業	11		143
	木材加工業	29		872
木材市場業	5		166	
バークたい肥製造業	2		172	
索道事業	2		19	
小 計	2,273	Ⓑ	17,356	
アメリカ合衆国軍隊関係	—	Ⓒ	—	
外国公館等の暖房用ボイラー関係	—	Ⓓ	—	
合 計	2,303	Ⓐ+Ⓑ+Ⓒ+Ⓓ	36,567	
4 年 度 合 計	2,262		37,498	

17 法定外普通税（核燃料税）

(1) 法定外普通税（核燃料税）の実施状況

税 目	課 税 客 体	課 税 標 準	納 税 義 務 者	徴 収 方 法	税 率	適 用 期 間
核燃料税	発電用原子炉への核燃料の挿入	発電用電子炉に挿入した核燃料の価額	発電用原子炉の設置者	申告納付	100分の8.5	令和2年 4月1日から 令和7年 3月31日の5年間
	発電用原子炉を設置して行う発電事業	発電用原子炉の熱出力			41,100円 / 千kW / 一課税期間（3か月）	

(2) 課税標準及び調定額に関する調

価 額 割	課税標準額（千円）		調 定 額（千円）	
		0		0
出 力 割	課 税 期 間（月）	熱出力（千kW）	調 定 額（千円）	
	12	1号機	1,380	347,760
		2号機	2,436	400,478

注 発電用原子炉の熱出力の課税標準とする出力割は平成27年4月に導入された。
出力割の税率は、一の課税期間（3か月）ごとに千kWにつき、41,100円。
（廃止措置計画の認可を受けた発電用原子炉については63,000円）

18 法定外目的税（産業廃棄物減量税）

(1) 法定外目的税（産業廃棄物減量税）の実施状況

税 目	課 税 客 体	課 税 標 準	納 税 義 務 者	徴 収 方 法	税 率	適 用 期 間
産業廃棄物減量税	産業廃棄物の最終処分場への搬入	最終処分場に搬入される産業廃棄物の重量	最終処分場に搬入される産業廃棄物の排出事業者及び中間処理業者	特別徴収申告納付	1,000円/トン	令和2年 4月1日から 令和7年 3月31日までの5年間

(2) 課税標準及び調定額に関する調

区 分	課 税 標 準 量				調 定 額（千円）
	申告納入分	申告納付分	修正等分	合計（トン）	
5 年 度	126,820	101,245	81	228,145	228,145
4 年 度	116,026	156,503	477	273,006	273,006

19 島根県の独自課税

○水と緑の森づくり税

- ・調定額に関する調

区 分		現年分 (千円)	滞納繰越分 (千円)	合計 (千円)
個人の 県民税	5 年 度	170,438	2,226	172,664
	4 年 度	170,174	2,319	172,493
法人の 県民税	5 年 度	39,037	156	39,193
	4 年 度	39,661	128	39,789

○法人の県民税 (法人税割超過課税)

- ・調定額に関する調

区 分	現年分 (千円)	滞納繰越分 (千円)	合計 (千円)
5 年 度	409,146	1,705	410,851
4 年 度	482,088	1,503	483,591

○核燃料税 (法定外普通税)

- ・課税標準及び調定額に関する調

価額割

区 分	課税対象となる核燃料 (新規挿入分)	調定額 (千円)
	課税標準額 (千円)	
5 年 度	0	0
4 年 度	0	0

出力割

区 分	課税対象となる発電事業		調定額 (千円)
	課税期間 (月)	熱出力 (千 kW)	
5 年 度	12	1号機 1,380	347,760
		2号機 2,436	400,478

注 発電用原子炉の熱出力を課税標準とする出力割は平成 27 年 4 月に導入された

○産業廃棄物減量税 (法定外目的税)

- ・課税標準及び調定額に関する調

区 分	課 税 標 準 量 (トン)				調定額 (千円)
	申告納入分	申告納付分	修更正等分	合 計	
5 年 度	126,820	101,245	81	228,145	228,145
4 年 度	116,026	156,503	477	273,006	273,006

第4 徴収状況

1	県税徴収実績調	94
2	県税附帯金徴収状況調	104
3	欠損処分に関する調	105
4	県税徴収状況累年一覧	106
5	納期内納付状況累年一覧	108
6	各課税年度ごとの最終的な納付率	112
7	差押処分状況一覧	116

1 県税徴収実績調 (個人の県民税及び地方消費税を除く。)

区 分	調 定 額 ①		納 期 内 収 入 額 ②		滞 納 額 ①-② ③		滞 納 額 ③ 任 意 徴 収 ④		
	件 数	税 額	件 数	税 額	件 数	税 額	件 数	税 額	
	円		円		円		円		
法 県 人 民 の 税	現	20,372	1,795,995,200	18,794	1,760,449,450	1,578	35,545,750	1,454	32,450,050
	滞	217	7,344,621	2	5,200	215	7,339,421	53	2,325,100
	計	20,589	1,803,339,821	18,796	1,760,454,650	1,793	42,885,171	1,507	34,775,150
法 事 人 業 の 税	現	10,996	21,650,786,400	10,234	21,295,750,796	762	355,035,604	726	345,400,569
	滞	71	28,375,622	-	100	71	28,375,622	10	1,532,431
	計	11,067	21,679,162,022	10,234	21,295,750,896	833	383,411,226	736	346,933,000
県 利 民 子 税 割	現	1,939	120,522,898	1,914	120,505,529	25	17,369	25	17,369
	滞	-	-	-	-	-	-	-	-
	計	1,939	120,522,898	1,914	120,505,529	25	17,369	25	17,369
県 配 民 当 税 割	現	5,999	619,685,451	5,833	619,550,825	166	134,626	166	134,626
	滞	-	-	-	-	-	-	-	-
	計	5,999	619,685,451	5,833	619,550,825	166	134,626	166	134,626
県 讓 民 渡 税 所 株 得 式 割 等	現	275	648,781,838	275	648,781,838	0	0	0	0
	滞	-	-	-	-	-	-	-	-
	計	275	648,781,838	275	648,781,838	0	0	0	0
個 事 人 業 の 税	現	9,937	810,109,900	8,590	703,205,500	1,347	106,904,400	1,181	87,625,727
	滞	233	33,191,060	-	-	233	33,191,060	64	5,675,374
	計	10,170	843,300,960	8,590	703,205,500	1,580	140,095,460	1,245	93,301,101
不 取 動 得 産 税	現	7,968	1,196,689,800	7,052	1,119,637,700	916	77,052,100	778	69,141,600
	滞	164	18,327,200	-	-	164	18,327,200	51	2,408,540
	計	8,132	1,215,017,000	7,052	1,119,637,700	1,080	95,379,300	829	71,550,140
県 た ば こ 税	現	82	680,008,909	81	680,008,481	1	428	1	428
	滞	1	6,000	-	-	1	6,000	0	0
	計	83	680,014,909	81	680,008,481	2	6,428	1	428

のうち収入済額				収入計		還付 未済額		不納 欠損額		翌年度繰越額 ①-⑥+⑦-⑧	
差押徴収⑤											
任意納税		滞納処分徴収		②+④+⑤⑥		⑦		⑧		⑨	
件数	税額	件数	税額	件数	税額	件数	税額	件数	税額	件数	税額
	円		円		円		円		円		円
12	238,528	0	0	20,260	1,793,138,028	-	-	5	49,857	107	2,807,315
9	173,900	2	51,040	66	2,555,240	-	-	23	1,241,807	128	3,547,574
21	412,428	2	51,040	20,326	1,795,693,268	0	0	28	1,291,664	235	6,354,889
0	0	0	0	10,960	21,641,151,365	-	-	0	0	36	9,635,035
2	2,154,122	2	716,706	14	4,403,359	-	-	5	4,361,600	52	19,610,663
2	2,154,122	2	716,706	10,974	21,645,554,724	0	0	5	4,361,600	88	29,245,698
-	-	-	-	1,939	120,522,898	-	-	-	-	-	-
-	-	-	-	0	0	-	-	-	-	-	-
0	0	0	0	1,939	120,522,898	0	0	0	0	0	0
-	-	-	-	5,999	619,685,451	-	-	-	-	-	-
-	-	-	-	0	0	-	-	-	-	-	-
0	0	0	0	5,999	619,685,451	0	0	0	0	0	0
0	0	0	0	275	648,781,838	-	-	-	-	-	-
-	-	-	-	0	0	-	-	-	-	-	-
0	0	0	0	275	648,781,838	0	0	0	0	0	0
5	1,193,800	25	1,968,702	9,801	793,993,729	-	-	-	-	136	16,116,171
17	1,182,143	14	1,027,580	95	7,885,097	-	-	17	546,600	121	24,759,363
22	2,375,943	39	2,996,282	9,896	801,878,826	0	0	17	546,600	257	40,875,534
2	89,200	2	83,400	7,834	1,188,951,900	-	-	-	-	134	7,737,900
5	144,500	15	664,311	71	3,217,351	-	-	9	753,000	84	14,356,849
7	233,700	17	747,711	7,905	1,192,169,251	0	0	9	753,000	218	22,094,749
-	-	-	-	82	680,008,909	-	-	-	-	-	-
-	-	-	-	0	0	-	-	-	-	1	6,000
0	0	0	0	82	680,008,909	0	0	0	0	1	6,000

区 分	調 定 額		納 期 内 収 入 額		滞 納 額		滞 納 額 ③		
	①		②		①-②		任 意 徴 収		
	件 数	税 額	件 数	税 額	件 数	税 額	件 数	税 額	
ゴ 利 ル 用 フ 場 税	現	95	91,797,250	94	91,149,250	1	648,000	1	648,000
	滞	-	-	-	-	0	0	-	-
	計	95	91,797,250	94	91,149,250	1	648,000	1	648,000
自 環 動 境 車 性 税 能 割	現	8,498	612,065,200	8,498	612,065,200	-	-	-	-
	滞	-	-	-	-	-	-	-	-
	計	8,498	612,065,200	8,498	612,065,200	0	0	0	0
R1.9.30 自動車 税種別 割	現	249,217	7,928,593,400	223,734	7,033,327,950	25,483	895,265,450	24,849	873,173,095
	滞	886	30,804,204	-	-	886	30,804,204	297	10,275,559
	計	250,103	7,959,397,604	223,734	7,033,327,950	26,369	926,069,654	25,146	883,448,654
鉦 区 税	現	41	1,169,000	41	1,169,000	-	-	-	-
	滞	-	-	-	-	-	-	-	-
	計	41	1,169,000	41	1,169,000	0	0	0	0
自 動 車 取 得 税	現	5	33,877,500	5	33,877,500	-	-	-	-
	滞	-	-	-	-	-	-	-	-
	計	5	33,877,500	5	33,877,500	0	0	0	0
軽 油 引 取 税	現	1,868	4,909,341,939	1,297	2,534,102,506	571	2,375,239,433	570	2,375,207,333
	滞	-	-	-	-	0	0	0	0
	計	1,868	4,909,341,939	1,297	2,534,102,506	571	2,375,239,433	570	2,375,207,333
狩 猟 税	現	2,104	11,620,500	2,104	11,620,500	-	-	-	-
	滞	-	-	-	-	-	-	-	-
	計	2,104	11,620,500	2,104	11,620,500	0	0	0	0
小 計	現	319,396	41,111,045,185	288,546	37,265,202,025	30,850	3,845,843,160	29,751	3,783,798,797
	滞	1,572	118,048,707	2	5,300	1,570	118,043,407	475	22,217,004
	計	320,968	41,229,093,892	288,548	37,265,207,325	32,420	3,963,886,567	30,226	3,806,015,801

のうち収入済額				収入計		還付 未済額		不納 欠損額		翌年度繰越額 ①-⑥+⑦-⑧	
差押徴収⑤											
任意納税		滞納処分徴収		②+④+⑤⑥		⑦		⑧		⑨	
件数	税額	件数	税額	件数	税額	件数	税額	件数	税額	件数	税額
	円		円		円		円		円		円
-	-	-	-	95	91,797,250	-	-	-	-	-	-
-	-	-	-	0	0	-	-	-	-	-	-
0	0	0	0	95	91,797,250	0	0	0	0	0	0
-	-	-	-	8,498	612,065,200	-	-	-	-	-	-
-	-	-	-	0	0	-	-	-	-	-	-
0	0	0	0	8,498	612,065,200	0	0	0	0	0	0
85	2,381,054	142	5,487,004	248,810	7,914,369,103	-	-	2	31,119	405	14,193,178
26	979,132	51	1,830,674	374	13,085,365	-	-	55	2,146,026	457	15,572,813
111	3,360,186	193	7,317,678	249,184	7,927,454,468	0	0	57	2,177,145	862	29,765,991
-	-	-	-	41	1,169,000	-	-	-	-	-	-
-	-	-	-	0	0	-	-	-	-	-	-
0	0	0	0	41	1,169,000	0	0	0	0	0	0
-	-	-	-	5	33,877,500	-	-	-	-	-	-
-	-	-	-	0	0	-	-	-	-	-	-
0	0	0	0	5	33,877,500	0	0	0	0	0	0
1	32,100	-	-	1,868	4,909,341,939	-	-	-	-	-	0
0	0	-	-	0	0	-	-	-	-	-	-
1	32,100	0	0	1,868	4,909,341,939	0	0	0	0	0	0
-	-	-	-	2,104	11,620,500	-	-	-	-	-	-
-	-	-	-	0	0	-	-	-	-	-	-
0	0	0	0	2,104	11,620,500	0	0	0	0	0	0
105	3,934,682	169	7,539,106	318,571	41,060,474,610	0	0	7	80,976	818	50,489,599
59	4,633,797	84	4,290,311	620	31,146,412	0	0	109	9,049,033	843	77,853,262
164	8,568,479	253	11,829,417	319,191	41,091,621,022	0	0	116	9,130,009	1,661	128,342,861

区 分	調 定 額		納 期 内 収 入 額		滞 納 額		滞 納 額 ③		
	①		②		①-②		任 意 徴 収		
	件 数	税 額	件 数	税 額	件 数	税 額	件 数	税 額	
法普 定通 外税 (核 燃 料 税)	現	8	748,238,400	8	748,238,400	-	-	-	-
	滞	-	-	-	-	-	-	-	-
	計	8	748,238,400	8	748,238,400	0	0	0	0
法目 定的 外税 (産 業 廃 棄 物 原 料 税)	現	107	228,145,309	93	227,942,645	14	202,664	14	202,664
	滞	6	75,709,550	-	-	6	75,709,550	6	75,709,550
	計	113	303,854,859	93	227,942,645	20	75,912,214	20	75,912,214
合 計	現	319,511	42,087,428,894	288,647	38,241,383,070	30,864	3,846,045,824	29,765	3,784,001,461
	滞	1,578	193,758,257	2	5,300	1,576	193,752,957	481	97,926,554
	計	321,089	42,281,187,151	288,649	38,241,388,370	32,440	4,039,798,781	30,246	3,881,928,015
4 年 度 合 計	現	318,329	38,901,091,398	287,489	35,123,231,467	30,840	3,777,859,931	29,795	3,674,579,083
	滞	1,400	140,674,576	-	-	1,400	140,674,576	352	16,447,175
	計	319,729	39,041,765,974	287,489	35,123,231,467	32,240	3,918,534,507	30,147	3,691,026,258
地特 方別 人税	現	160	5,753,200	53	1,671,850	107	4,081,350	100	3,860,150
	滞	39	11,771,904	-	-	39	11,771,904	0	154,140
	計	199	17,525,104	53	1,671,850	146	15,853,254	100	4,014,290
特事 別業 法 人 税	現	10,513	9,149,878,900	9,880	9,100,108,013	633	49,770,887	606	46,396,622
	滞	29	2,340,939	-	-	29	2,340,939	8	327,029
	計	10,542	9,152,219,839	9,880	9,100,108,013	662	52,111,826	614	46,723,651

- (注) 1. 件数は、納期を2期に分けて徴収する税については2件とし、申告納付又は申告納入に係る税につき最終の納付があったときに1件とした。
2. 過誤納金で充当したものは任意徴収とした。
3. 「滞納処分徴収」欄には、公売処分による徴収及び交付要求又は参加差押による徴収分を記載した。

のうち収入済額				収入計 ②+④+⑤ ⑥		還付 未済額 ⑦		不納 欠損額 ⑧		翌年度繰越額 ①-⑥+⑦-⑧ ⑨	
差押徴収 ⑤		任意納税									
件数	税額	件数	税額	件数	税額	件数	税額	件数	税額	件数	税額
	円		円		円		円		円		円
-	-	-	-	8	748,238,400	-	-	-	-	-	-
-	-	-	-	0	0	-	-	-	-	-	-
0	0	0	0	8	748,238,400	0	0	0	0	0	0
-	-	-	-	107	228,145,309	-	-	-	-	-	-
-	-	-	-	6	75,709,550	-	-	-	-	-	-
0	0	0	0	113	303,854,859	0	0	0	0	0	0
105	3,934,682	169	7,539,106	318,686	42,036,858,319	0	0	7	80,976	818	50,489,599
59	4,633,797	84	4,290,311	626	106,855,962	0	0	109	9,049,033	843	77,853,262
164	8,568,479	253	11,829,417	319,312	42,143,714,281	0	0	116	9,130,009	1,661	128,342,861
58	1,827,109	103	4,004,847	317,445	38,803,642,506	-	-	8	107,759	876	97,341,133
46	5,323,211	46	2,256,423	444	24,026,809	-	-	149	7,286,300	807	109,361,467
104	7,150,320	149	6,261,270	317,889	38,827,669,315	0	0	157	7,394,059	1,683	206,702,600
0	0	0	0	153	5,532,000	-	-	-	-	7	221,200
1	1,704,578	1	301,840	2	2,160,558	-	-	4	76,000	33	9,535,346
1	1,704,578	1	301,840	155	7,692,558	0	0	4	76,000	40	9,756,546
-	-	-	-	10,486	9,146,504,635	-	-	-	-	27	3,374,265
1	21,900	1	6,600	10	355,529	-	-	-	-	19	1,985,410
1	21,900	1	6,600	10,496	9,146,860,164	0	0	0	0	46	5,359,675

いては申告書の提出があったものについてそれぞれ1件とした。また、分割納付となった場合における件数は、

(附表) 翌年度繰越額の内訳

区 分	財産差押額		換価猶予額		滞納処分の停止額		徴収猶予額		
	件数	税 額	件数	税 額	件数	税 額	件数	税 額	
		円		円		円		円	
法人の 県民税	現年課税分 滞納繰越分	—	—	1	17,500	1	13,866	1	21,000
		1	15,300	—	—	1	8,145	1	6,000
		1	47,300	—	—	12	250,900	—	—
		1	115,900	—	—	8	176,500	—	—
		—	—	—	—	2	33,429	—	—
		—	—	—	—	6	178,000	—	—
		3	178,500	—	—	29	646,974	1	6,000
	計	3	178,500	1	17,500	30	660,840	2	27,000
法人の 事業税	現年課税分 滞納繰越分	—	—	—	—	—	—	—	—
		—	—	—	—	—	—	—	—
		1	1,107,400	—	—	7	59,700	—	—
		2	1,297,100	—	—	6	112,400	—	—
		3	2,494,500	—	—	1	38,511	—	—
		4	7,035,699	—	—	3	1,807,076	—	—
		10	11,934,699	—	—	17	2,017,687	—	—
	計	10	11,934,699	—	—	17	2,017,687	—	—
個人 の 事業税	現年課税分 滞納繰越分	4	129,200	10	1,796,600	2	12,600	—	—
		4	559,900	—	—	9	463,100	—	—
		3	359,800	3	187,300	1	6,800	—	—
		2	834,698	—	—	8	883,248	—	—
		—	—	—	—	—	—	—	—
		—	—	—	—	1	22,220	—	—
		9	1,754,398	3	187,300	19	1,375,368	—	—
	計	13	1,883,598	13	1,983,900	21	1,387,968	—	—
不動 産 取 得 税	現年課税分 滞納繰越分	—	—	1	81,400	—	—	64	3,679,000
		—	—	2	476,500	—	—	14	4,535,100
		—	—	—	—	7	230,900	—	—
		—	—	—	—	5	302,383	—	—
		—	—	—	—	2	2,929,800	—	—
		3	186,600	—	—	5	2,719,550	6	686,000
		3	186,600	2	476,500	19	6,182,633	20	5,221,100
	計	3	186,600	3	557,900	19	6,182,633	84	8,900,100
県 た ば こ 税	現年課税分 滞納繰越分	—	—	—	—	—	—	—	—
		—	—	—	—	—	—	—	—
		—	—	—	—	—	—	—	—
		—	—	—	—	1	6,000	—	—
		—	—	—	—	—	—	—	—
		—	—	—	—	—	—	—	—
		—	—	—	—	1	6,000	—	—
	計	—	—	—	—	1	6,000	—	—

区 分	財産差押額		換価猶予額		滞納処分の停止額		徴収猶予額			
	件数	税 額	件数	税 額	件数	税 額	件数	税 額		
(自動車税種別割) (R19自動車税)	円		円		円		円			
	現年課税分	11	403,110	1	23,100	18	617,092	—	—	
	滞納繰越分	令和4年度	8	239,240	—	—	41	1,495,400	1	17,300
		令和3年度	2	68,800	—	—	49	1,682,851	—	—
		令和2年度	3	100,000	—	—	38	1,352,960	—	—
		平成31年度	2	33,050	—	—	22	707,748	—	—
		平成30年度以前	14	651,940	—	—	8	341,105	—	—
	小計	29	1,093,030	—	—	158	5,580,064	1	17,300	
	計	40	1,496,140	1	23,100	176	6,197,156	1	17,300	
	合 計	現年課税分	15	532,310	13	1,918,600	21	643,558	65	3,700,000
滞納繰越分		令和4年度	13	814,440	2	476,500	51	1,966,645	16	4,558,400
		令和3年度	7	1,583,300	3	187,300	76	2,231,151	—	—
		令和2年度	8	2,347,698	—	—	66	2,833,491	—	—
		平成31年度	5	2,527,550	—	—	27	3,709,488	—	—
		平成30年度以前	21	7,874,239	—	—	23	5,067,951	6	686,000
小計		54	15,147,227	5	663,800	243	15,808,726	22	5,244,400	
計	69	15,679,537	18	2,582,400	264	16,452,284	87	8,944,400		
地方 法人 特別 税	現年課税分	—	—	—	—	—	—	—	—	
	滞納繰越分	令和4年度	—	—	—	—	—	—	—	—
		令和3年度	—	—	—	—	6	15,700	—	—
		令和2年度	1	367,400	—	—	6	48,400	—	—
		平成31年度	3	1,100,100	—	—	1	16,608	—	—
		平成30年度以前	4	5,712,901	—	—	3	1,463,824	—	—
	小計	8	7,180,401	—	—	16	1,544,532	—	—	
計	8	7,180,401	—	—	16	1,544,532	—	—		
特別 法人 事業 税	現年課税分	—	—	—	—	—	—	—	—	
	滞納繰越分	令和4年度	—	—	—	—	—	—	—	—
		令和3年度	1	411,900	—	—	1	8,400	—	—
		令和2年度	1	163,000	—	—	—	—	—	—
		平成31年度	—	—	—	—	—	—	—	—
		平成30年度以前	—	—	—	—	—	—	—	—
	小計	2	574,900	—	—	1	8,400	—	—	
計	2	574,900	—	—	1	8,400	—	—		
合 計	現年課税分	—	—	—	—	—	—	—	—	
	滞納繰越分	令和4年度	—	—	—	—	—	—	—	—
		令和3年度	1	411,900	—	—	7	24,100	—	—
		令和2年度	2	530,400	—	—	6	48,400	—	—
		平成31年度	3	1,100,100	—	—	1	16,608	—	—
		平成30年度以前	4	5,712,901	—	—	3	1,463,824	—	—
	小計	10	7,755,301	—	—	17	1,552,932	—	—	
計	10	7,755,301	—	—	17	1,552,932	—	—		

徴収嘱託額		交付要求額		納付誓約額		その他		計	
件数	税額	件数	税額	件数	税額	件数	税額	件数	税額
円		円		円		円		円	
—	—	11	258,600	1	39,600	363	12,851,676	405	14,193,178
—	—	9	211,333	1	17,334	130	4,455,324	190	6,435,931
—	—	1	45,400	—	—	49	1,578,425	101	3,375,476
—	—	1	15,300	1	18,000	31	1,081,799	74	2,568,059
—	—	—	—	1	34,500	20	767,200	45	1,542,498
—	—	—	—	—	—	25	657,804	47	1,650,849
—	—	11	272,033	3	69,834	255	8,540,552	457	15,572,813
—	—	22	530,633	4	109,434	618	21,392,228	862	29,765,991
—	—	47	2,137,349	1	39,600	656	41,518,182	818	50,489,599
—	—	18	1,201,333	2	30,044	223	20,602,473	325	29,649,835
—	—	7	1,022,200	—	—	108	7,728,515	201	12,752,466
—	—	4	4,228,287	1	18,000	73	2,518,446	152	11,945,922
—	—	1	700	1	34,500	38	2,011,506	72	8,283,744
—	—	1	530,300	—	—	42	1,062,805	93	15,221,295
—	—	31	6,982,820	4	82,544	484	33,923,745	843	77,853,262
—	—	78	9,120,169	5	122,144	1,140	75,441,927	1,661	128,342,861
—	—	—	—	—	—	7	221,200	7	221,200
—	—	—	—	—	—	1	1,814	1	1,814
—	—	—	—	—	—	3	761,200	9	776,900
—	—	—	—	—	—	4	23,600	11	439,400
—	—	—	—	—	—	—	—	4	1,116,708
—	—	—	—	—	—	1	23,799	8	7,200,524
—	—	—	—	—	—	9	810,413	33	9,535,346
—	—	—	—	—	—	16	1,031,613	40	9,756,546
—	—	1	44,500	—	—	26	3,329,765	27	3,374,265
—	—	1	242,100	—	—	10	646,610	11	888,710
—	—	1	287,400	—	—	4	226,000	7	933,700
—	—	—	—	—	—	—	—	1	163,000
—	—	—	—	—	—	—	—	—	—
—	—	—	—	—	—	—	—	—	—
—	—	2	529,500	—	—	14	872,610	19	1,985,410
—	—	3	574,000	—	—	40	4,202,375	46	5,359,675
—	—	1	44,500	—	—	33	3,550,965	34	3,595,465
—	—	1	242,100	—	—	11	648,424	12	890,524
—	—	1	287,400	—	—	7	987,200	16	1,710,600
—	—	—	—	—	—	4	23,600	12	602,400
—	—	—	—	—	—	—	—	4	1,116,708
—	—	—	—	—	—	1	23,799	8	7,200,524
—	—	2	529,500	—	—	23	1,683,023	52	11,520,756
—	—	3	574,000	—	—	56	5,233,988	86	15,116,221

2 県税附帯金徴収状況調

(1) 手数料等

区 分	納税証明書 交付手数料	免税軽油使用者 証交付手数料	延滞金	滞処 分 費	通告処分 弁 償 金	懲罰及び 没収金	計
	円	円	円	円	円	円	円
東 部	2,018,100	92,820	25,917,608	11,500	—	—	28,040,028
西 部	696,360	62,160	3,981,713	—	—	—	4,740,233
計	2,714,460	154,980	29,899,321	11,500	0	0	32,780,261
4 年度計	2,893,380	176,400	27,077,458	5,800	0	0	30,153,038

(2) 加 算 金

区 分	調定済額 A	収入済額 B	欠損処 分 額 C	還付未 済 額 D	翌年度繰越額 A - B - C + D	納付率 B / A
	円	円	円	円	円	%
過少申告加算金	現	677,469	677,469	—	—	100.0
	滞	—	—	—	—	—
	計	677,469	677,469	0	0	100.0
不申告加算金	現	3,052,394	2,791,026	—	—	91.4
	滞	803,293	349,655	5,724	—	43.5
	計	3,855,687	3,140,681	5,724	0	81.5
重 加 算 金	現	8,147,323	5,338,815	—	—	65.5
	滞	11,672,456	5,525	1,674,000	—	0.0
	計	19,819,779	5,344,340	1,674,000	0	27.0
計	現	11,877,186	8,807,310	0	0	74.2
	滞	12,475,749	355,180	1,679,724	0	2.8
	計	24,352,935	9,162,490	1,679,724	0	37.6
4 年 度 計	現	13,662,992	13,649,292	0	—	99.9
	滞	12,867,965	405,916	0	—	3.2
	計	26,530,957	14,055,208	0	0	53.0

(3) 地方法人特別税分

区 分	延滞金	区 分	調定済額 A	収入済額 B	欠損処 分 額 C	還付未 済 額 D	翌年度繰越額 A - B - C + D	納付率 B / A	
	円		円	円	円	円	円	%	
東 部	359,535	過 少 申 告 加 算 金	現	247,933	247,933	—	—	0	100.0
			滞	—	—	—	—	—	—
			計	247,933	247,933	0	0	0	100.0
西 部	16,615	不申告加算金	現	122,150	77,559	—	—	44,591	63.5
			滞	314,297	150,116	2,476	—	161,705	47.8
			計	436,447	227,675	2,476	0	206,296	52.2
4 年度計	1,069,598	重 加 算 金	現	296,440	296,440	—	—	0	100.0
			滞	4,228,644	4,475	—	—	4,224,169	0.1
			計	4,525,084	300,915	0	0	4,224,169	6.6
計	376,150	計	現	666,523	621,932	0	0	44,591	93.3
			滞	4,542,941	154,591	2,476	0	4,385,874	3.4
			計	5,209,464	776,523	2,476	0	4,430,465	14.9
4 年 度 計	1,069,598	4 年 度 計	現	3,177,808	3,177,005	0	—	803	100.0
			滞	4,712,912	170,774	0	—	4,542,138	3.6
			計	7,890,720	3,347,779	0	0	4,542,941	42.4

3 欠損処分に関する調

(1) 税目別

区 分	滞 納 処 分 の 停 止 分						そ の 他		計	
	地 方 税 法 第 15 条 の 7 第 4 項 該 当		地 方 税 法 第 15 条 の 7 第 5 項 該 当		地 方 税 法 第 18 条 該 当		地 方 税 法 第 18 条 該 当			
	件数	税 額	件数	税 額	件数	税 額	件数	税 額	件数	税 額
法人の県民税	12	999,976	13	228,788	2	41,900	1	21,000	28	1,291,664
法人の事業税	4	4,321,600	0	0	1	40,000	0	0	5	4,361,600
個人の事業税	14	471,700	0	0	1	27,500	2	47,400	17	546,600
不動産取得税	8	729,900	0	0	0	0	1	23,100	9	753,000
自動車税種別割	40	1,591,326	9	247,619	8	338,200	0	0	57	2,177,145
	(40)		(14)		(11)		(3)		(68)	
計	78	8,114,502	22	476,407	12	447,600	4	91,500	116	9,130,009
4 年 度 計	(53)		(11)		(13)		(8)		(85)	
	113	4,839,437	19	1,554,222	17	834,800	8	165,600	157	7,394,059

(注) 件数欄の () 書は実件数である。

(2) センター別

区 分	滞 納 処 分 の 停 止 分						そ の 他		計	
	地 方 税 法 第 15 条 の 7 第 4 項 該 当		地 方 税 法 第 15 条 の 7 第 5 項 該 当		地 方 税 法 第 18 条 該 当		地 方 税 法 第 18 条 該 当			
	件数	税 額	件数	税 額	件数	税 額	件数	税 額	件数	税 額
東 部	(32)		(13)		(8)		(2)		(55)	
	60	7,709,324	19	439,578	8	319,600	3	70,500	90	8,539,002
西 部	(8)		(1)		(3)		(1)		(13)	
	18	405,178	3	36,829	4	128,000	1	21,000	26	591,007
計	(40)		(14)		(11)		(3)		(68)	
	78	8,114,502	22	476,407	12	447,600	4	91,500	116	9,130,009
4 年 度 計	(53)		(11)		(13)		(8)		(85)	
	113	4,839,437	19	1,554,222	17	834,800	8	165,600	157	7,394,059

(注) 件数欄の () 書は実件数である。

4 県税徴収状況累年一覽

区 分	令 和 元 年 度			令 和 2 年 度			令 和
	調 定	収 入	納付率	調 定	収 入	納付率	調 定
	千円	千円	%	千円	千円	%	千円
法人の県民税	2,878,018	2,872,168	99.8	2,036,610	2,010,720	98.7	1,853,173
個人の県民税	20,358,770	19,997,761	98.2	20,642,008	20,308,820	98.4	20,406,232
県民税利子割	164,209	164,209	100.0	182,147	182,147	100.0	164,342
県民税配当割	472,387	472,387	100.0	398,280	398,280	100.0	630,960
県民税株式等譲渡所得割	229,406	229,406	100.0	426,413	426,413	100.0	584,428
法人の事業税	16,237,941	16,207,274	99.8	15,106,996	14,819,116	98.1	16,614,630
個人の事業税	688,446	667,823	97.0	718,857	692,223	96.3	793,936
地方消費税	12,174,141	12,174,141	100.0	14,745,070	14,745,070	100.0	16,546,062
不動産取得税	1,325,009	1,303,040	98.3	1,120,156	1,043,466	93.2	1,008,822
県たばこ税	640,651	640,651	100.0	612,993	612,981	100.0	660,656
ゴルフ場利用税	92,581	92,581	100.0	88,714	88,714	100.0	95,757
自動車税種別割 (～R1.9.30自動車税)	207,117	207,117	100.0	429,424	429,424	100.0	8,012,695
自動車税環境性能割	8,160,507	8,123,997	99.6	8,085,354	8,051,977	99.6	419,220
鋳 区 税	1,153	1,153	100.0	1,153	1,153	100.0	1,169
自動車取得税	568,583	568,583	100.0	0	0	0	0
軽油引取税	5,200,906	5,145,784	98.9	5,178,167	5,178,056	100.0	5,164,290
狩 獵 税	11,796	11,796	100.0	12,406	12,406	100.0	12,308
旧法による税	料理飲食等消費税	0	0	—	0	0	0
	特別地方消費税	0	0	—	0	0	0
小 計	69,411,621	68,879,871	99.2	69,784,748	69,000,966	98.9	72,968,680
法定外普通税 (核燃料税)	743,366	743,366	100.0	747,020	747,020	100.0	748,238
法定外目的税 (産業廃棄物減量税)	176,611	176,611	100.0	161,383	161,383	100.0	209,977
合 計	70,331,598	69,799,848	99.2	70,693,151	69,909,369	98.9	73,926,895

(現滞の計)

3 年 度		令 和 4 年 度			令 和 5 年 度		
収 入	納付率	調 定	収 入	納付率	調 定	収 入	納付率
千円	%	千円	千円	%	千円	千円	%
1,845,848	99.6	1,899,136	1,891,462	99.6	1,803,340	1,795,693	99.6
20,109,441	98.5	20,663,967	20,373,477	98.6	21,036,746	20,744,173	98.6
164,342	100.0	104,771	104,771	100.0	120,523	120,523	100.0
630,960	100.0	533,211	533,211	100.0	619,685	619,685	100.0
584,428	100.0	393,658	393,658	100.0	648,782	648,782	100.0
16,580,715	99.8	18,643,458	18,614,284	99.8	21,679,162	21,645,555	99.8
770,050	97.0	787,395	751,098	95.4	843,301	801,879	95.1
16,546,061	100.0	17,089,220	17,089,219	100.0	19,928,319	19,928,319	100.0
985,133	97.7	1,269,260	1,238,853	97.6	1,215,017	1,192,169	98.1
660,650	100.0	681,412	681,406	100.0	680,015	680,009	100.0
95,757	100.0	97,254	97,254	100.0	91,797	91,797	100.0
7,980,962	99.6	8,046,986	8,012,158	99.6	7,959,398	7,927,455	99.6
419,220	100.0	537,496	537,496	100.0	612,065	612,065	100.0
1,169	100.0	1,169	1,169	100.0	1,169	1,169	100.0
0	—	0	0	—	33,878	33,878	100.0
5,164,290	100.0	4,974,848	4,974,848	100.0	4,909,342	4,909,342	100.0
12,308	100.0	11,757	11,757	100.0	11,621	11,621	100.0
0	—	0	0	—	0	0	—
0	—	0	0	—	0	0	—
72,551,334	99.4	75,734,998	75,306,121	99.4	82,194,160	81,764,114	99.5
748,238	100.0	748,238	748,238	100.0	748,238	748,238	100.0
171,289	81.6	311,716	236,007	75.7	303,855	303,855	100.0
73,470,861	99.4	76,794,952	76,290,366	99.3	83,246,253	82,816,207	99.5

5 納期内納付状況累年一覽

(1) 税目別

区 分	令 和 元 年 度					
	調 定		納 期 内 納 付		比 率	
	件 数	税 額	件 数	税 額	件数	税額
		千円		千円	%	%
法人の県民税	19,753	2,872,270	18,053	2,826,393	91.4	98.4
県民税利子割	2,341	164,209	2,296	164,165	98.1	100.0
法人の事業税	10,744	16,215,906	9,863	16,084,390	91.8	99.2
個人の事業税	9,310	669,592	7,795	575,299	83.7	85.9
不動産取得税	7,959	1,316,496	6,871	1,228,279	86.3	93.3
県たばこ税	312	640,651	308	640,650	98.7	100.0
ゴルフ場利用税	96	92,581	96	92,581	100.0	100.0
自動車税環境性能割	5,624	207,117	5,624	207,117	100.0	100.0
自動車税種別割 (~R1.9.30自動車税)	254,240	8,127,249	219,729	6,900,279	86.4	84.9
鉦 区 税	41	1,153	41	1,153	100.0	100.0
自動車取得税	17,198	568,583	17,198	568,583	100.0	100.0
軽油引取税	1,902	5,200,906	1,411	2,638,007	74.2	50.7
狩 猟 税	1,960	11,796	1,960	11,796	100.0	100.0
法定外普通税 (核燃料税)	8	743,366	8	743,366	100.0	100.0
法定外目的税 (産業廃棄物減量税)	131	176,611	123	176,412	93.9	99.9
計	331,619	37,008,486	291,376	32,858,470	87.9	88.8

(2) センター別

区 分	令 和 元 年 度					
	調 定		納 期 内 納 付		比 率	
	件 数	税 額	件 数	税 額	件数	税額
		千円		千円	%	%
東 部	256,195	30,502,888	226,498	27,843,336	88.4	91.3
西 部	75,424	6,505,598	64,878	5,015,134	86.0	77.1
計	331,619	37,008,486	291,376	32,858,470	87.9	88.8

(3) 地方法人特別税

区 分	令 和 元 年 度					
	調 定		納 期 内 納 付		比 率	
	件 数	税 額	件 数	税 額	件数	税額
		千円		千円	%	%
東 部	8,128	7,712,664	7,458	7,667,454	91.8	99.4
西 部	2,266	768,701	2,085	753,665	92.0	98.0
計	10,394	8,481,365	9,543	8,421,119	91.8	99.3

(4) 特別法人事業税

区 分	令 和 元 年 度					
	調 定		納 期 内 納 付		比 率	
	件 数	税 額	件 数	税 額	件数	税額
		千円		千円	%	%
東 部	—	—	—	—	—	—
西 部	2	13	2	13	100.0	100.0
計	2	13	2	13	100.0	100.0

(注) (1) 税目別、(2) センター別とも個人の県民税・地方消費税を除く現年課税分である。

区 分	令 和 2 年 度					
	調 定		納 期 内 納 付		比 率	
	件 数	税 額	件 数	税 額	件数	税額
		千円		千円	%	%
法人の県民税	19,493	2,031,181	17,983	1,965,103	92.3	96.7
県民税利子割	2,245	182,147	2,214	182,055	98.6	99.9
法人の事業税	10,149	15,076,348	9,362	14,693,981	92.2	97.5
個人の事業税	9,320	700,196	8,070	611,628	86.6	87.4
不動産取得税	7,939	1,106,509	6,914	953,651	87.1	86.2
県たばこ税	486	612,993	484	612,981	99.6	100.0
ゴルフ場利用税	94	88,714	92	87,171	97.9	98.3
自動車税環境性能割	10,895	429,424	10,895	429,424	100.0	100.0
自動車税種別割 (~R1.9.30自動車税)	251,899	8,053,894	223,696	7,046,453	88.8	87.5
鉦 区 税	41	1,153	41	1,153	100.0	100.0
自動車取得税	—	—	—	—	—	—
軽油引取税	2,013	5,123,045	1,379	2,678,425	68.5	52.3
狩 獵 税	2,076	12,406	2,076	12,406	100.0	100.0
法定外普通税 (核燃料税)	8	747,020	8	747,020	100.0	100.0
法定外目的税 (産業廃棄物減量税)	130	161,383	123	161,295	94.6	99.9
計	316,788	34,326,413	283,337	30,182,746	89.4	87.9

区 分	令 和 2 年 度					
	調 定		納 期 内 納 付		比 率	
	件 数	税 額	件 数	税 額	件数	税額
		千円		千円	%	%
東 西 部 部	241,630	27,534,310	216,197	24,754,848	89.5	89.9
	75,158	6,792,103	67,140	5,427,898	89.3	79.9
計	316,788	34,326,413	283,337	30,182,746	89.4	87.9

区 分	令 和 2 年 度					
	調 定		納 期 内 納 付		比 率	
	件 数	税 額	件 数	税 額	件数	税額
		千円		千円	%	%
東 西 部 部	3,799	3,131,265	3,342	3,050,517	88.0	97.4
	1,061	424,768	949	420,771	89.4	99.1
計	4,860	3,556,033	4,291	3,471,288	88.3	97.6

区 分	令 和 2 年 度					
	調 定		納 期 内 納 付		比 率	
	件 数	税 額	件 数	税 額	件数	税額
		千円		千円	%	%
東 西 部 部	3,751	2,446,885	3,611	2,387,154	96.3	97.6
	1,218	419,397	1,168	417,918	95.9	99.6
計	4,969	2,866,282	4,779	2,805,072	96.2	97.9

110 徴収状況

(1) 税目別 (前頁からの続き)

区 分	令 和 3 年 度						令 和	
	調 定		納 期 内 納 付		比 率		調 定	
	件 数	税 額	件 数	税 額	件数	税額	件 数	税 額
		千円		千円	%	%		千円
法人の県民税	19,850	1,830,531	18,416	1,785,891	92.8	97.6	20,056	1,893,138
県民税利子割	2,165	164,342	2,144	164,340	99.0	100.0	2,033	104,771
法人の事業税	10,967	16,414,365	10,247	16,283,543	93.4	99.2	10,953	18,613,884
個人の事業税	10,045	770,992	8,709	683,811	86.7	88.7	9,549	764,485
不動産取得税	7,822	938,382	6,784	854,358	86.7	91.0	7,812	1,253,186
県たばこ税	477	660,644	472	660,636	99.0	100.0	91	681,406
ゴルフ場利用税	94	95,757	93	95,755	98.9	100.0	95	97,254
自動車税環境性能割	9,166	419,220	9,166	419,220	100.0	100.0	8,815	537,496
自動車税種別割 (~R1.9.30自動車税)	250,384	7,982,991	223,206	7,019,745	89.1	87.9	248,773	8,019,562
鉦 区 税	41	1,169	41	1,169	100.0	100.0	41	1,169
自動車取得税	—	—	—	—	—	—	—	—
軽油引取税	1,885	5,164,180	1,395	2,671,411	74.0	51.7	1,654	4,974,848
狩 猟 税	2,120	12,308	2,120	12,308	100.0	100.0	2,109	11,757
法定外普通税 (核燃料税)	8	748,238	8	748,238	100.0	100.0	8	748,238
法定外目的税 (産業廃棄物減量税)	108	209,977	99	171,201	91.7	81.5	138	273,028
計	315,132	35,413,096	282,900	31,571,626	89.8	89.2	312,127	37,974,222

(2) センター別 (前頁からの続き)

区 分	令 和 3 年 度						令 和	
	調 定		納 期 内 納 付		比 率		調 定	
	件 数	税 額	件 数	税 額	件数	税額	件 数	税 額
		千円		千円	%	%		千円
東 部	240,069	28,456,589	216,344	25,945,562	90.1	91.2	238,191	30,711,497
西 部	75,063	6,956,507	66,556	5,626,064	88.7	80.9	73,936	7,262,725
計	315,132	35,413,096	282,900	31,571,626	89.8	89.2	312,127	37,974,222

(3) 地方法人特別税 (前頁からの続き)

区 分	令 和 3 年 度						令 和	
	調 定		納 期 内 納 付		比 率		調 定	
	件 数	税 額	件 数	税 額	件数	税額	件 数	税 額
		千円		千円	%	%		千円
東 部	445	35,623,100	240	12,151,107	53.9	34.1	238	11,720
西 部	79	7,483,100	35	3,411,400	44.3	45.6	42	1,125
計	524	43,106,200	275	15,562,507	52.5	36.1	280	12,845

(4) 特別法人事業税

区 分	令 和 3 年 度						令 和	
	調 定		納 期 内 納 付		比 率		調 定	
	件 数	税 額	件 数	税 額	件数	税額	件 数	税 額
		千円		千円	%	%		千円
東 部	7,681	6,571,562,200	7,351	6,545,183,034	95.7	99.6	7,925	7,406,799
西 部	2,370	921,161,300	2,255	913,502,106	95.1	99.2	2,401	934,822
計	10,051	7,492,723,500	9,606	7,458,685,140	95.6	99.5	10,326	8,341,621

4 年 度				令 和		5 年 度			
納 期 内 納 付		比 率		調 定		納 期 内 納 付		比 率	
件 数	税 額	件数	税額	件 数	税 額	件 数	税 額	件数	税額
	千円	%	%		千円		千円	%	%
18,592	1,862,914	92.7	98.4	20,372	1,795,995	18,794	1,760,449	92.3	98.0
2,004	104,727	98.6	100.0	1,939	120,523	1,914	120,506	98.7	100.0
10,173	18,487,490	92.9	99.3	10,996	21,650,787	10,234	21,295,751	93.1	98.4
8,407	670,867	88.0	87.8	9,937	810,110	8,590	703,206	86.4	86.8
6,822	1,144,434	87.3	91.3	7,968	1,196,690	7,052	1,119,638	88.5	93.6
90	681,404	98.9	100.0	82	680,009	81	680,008	98.8	100.0
95	97,254	100.0	100.0	95	91,797	94	91,149	98.9	99.3
8,815	537,496	100.0	100.0	249,217	7,928,593	223,734	7,033,328	89.8	88.7
222,919	7,100,518	89.6	88.5	41	1,169	41	1,169	100.0	100.0
41	1,169	100.0	100.0	8,498	612,065	8,498	557,416	100.0	91.1
—	—	—	—	5	33,878	5	0	100.0	0.0
1,273	2,512,277	77.0	50.5	1,868	4,909,342	1,297	2,534,103	69.4	51.6
2,109	11,757	100.0	100.0	2,104	11,621	2,104	11,621	100.0	100.0
8	748,238	100.0	100.0	8	748,238	8	748,238	100.0	100.0
123	235,923	89.1	86.4	107	228,145	93	227,943	86.9	99.9
281,471	34,196,468	90.2	90.1	313,237	40,818,962	282,539	36,884,525	90.2	90.4

4 年 度				令 和		5 年 度			
納 期 内 納 付		比 率		調 定		納 期 内 納 付		比 率	
件 数	税 額	件数	税額	件 数	税 額	件 数	税 額	件数	税額
	千円	%	%		千円		千円	%	%
215,517	28,250,806	90.5	92.0	239,862	33,080,408	216,978	30,441,802	90.5	92.0
65,954	5,945,663	89.2	81.9	73,375	7,738,554	65,561	6,442,723	89.4	83.3
281,471	34,196,469	90.2	90.1	313,237	40,818,962	282,539	36,884,525	90.2	90.4

4 年 度				令 和		5 年 度			
納 期 内 納 付		比 率		調 定		納 期 内 納 付		比 率	
件 数	税 額	件数	税額	件 数	税 額	件 数	税 額	件数	税額
	千円	%	%		千円		千円	%	%
103	3,154	43.3	26.9	129	5,262	41	1,585	31.8	30.1
25	319	59.5	28.3	31	491	12	87	38.7	17.7
128	3,473	45.7	27.0	160	5,753	53	1,672	33.1	29.1

4 年 度				令 和		5 年 度			
納 期 内 納 付		比 率		調 定		納 期 内 納 付		比 率	
件 数	税 額	件数	税額	件 数	税 額	件 数	税 額	件数	税額
	千円	%	%		千円		千円	%	%
7,498	7,377,362	94.6	99.6	8,035	7,936,095	7,585	7,896,319	94.4	99.5
2,252	924,717	93.8	98.9	2,478	1,213,784	2,295	1,203,789	92.6	99.2
9,750	8,302,079	94.4	99.5	10,513	9,149,879	9,880	9,100,108	94.0	99.5

6 各課税年度ごとの最終的な納付率 (個人の県民税及び地方消費税を除く)

	課税年度	調定額① (千円)	収入額② (千円)	() 内は納付率% (②/ (①-③))						
				令和元年度	令和2年度	令和3年度				
県民税	法人	令和元年度	2,872,269	2,870,082	2,868,636 (99.8)	1,269 (99.9)	144 (99.9)			
		令和2年度	2,031,180					2,027,983	2,009,094 (98.9)	18,662 (99.8)
		令和3年度	1,830,530					1,828,631		1,826,940 (99.8)
		令和4年度	1,893,138					1,892,017		
		令和5年度	1,795,995					1,793,138		
	利子割	令和元年度	164,209	164,209	164,209 (100.0)	— (100.0)	— (100.0)			
		令和2年度	182,147	182,147		182,147 (100.0)	— (100.0)			
		令和3年度	164,342	164,342			164,342 (100.0)			
		令和4年度	104,771	104,771						
		令和5年度	120,522	120,522						
	配当割	令和元年度	472,387	472,387	472,387 (100.0)	— (100.0)	— (100.0)			
		令和2年度	398,279	398,279		398,279 (100.0)	— (100.0)			
		令和3年度	630,960	630,960			630,960 (100.0)			
		令和4年度	533,210	533,210						
		令和5年度	619,685	619,685						
	株式等 譲渡所得割	令和元年度	229,406	229,406	229,406 (100.0)	— (100.0)	— (100.0)			
令和2年度		426,413	426,413		426,413 (100.0)	— (100.0)				
令和3年度		584,427	584,427			584,427 (100.0)				
令和4年度		393,658	393,658							
令和5年度		648,781	648,781							
事業税	法人	令和元年度	16,215,905	16,203,856	16,203,055 (99.9)	747 (99.9)	47 (99.9)			
		令和2年度	15,076,348					14,991,703	14,816,343 (98.2)	174,358 (99.4)
		令和3年度	16,414,364					16,406,598		16,404,274 (99.9)
		令和4年度	18,613,884					18,610,836		
		令和5年度	21,650,786					21,641,151		
	個人	令和元年度	669,592	668,509	663,285 (99.0)	2,983 (99.5)	1,489 (99.7)			
		令和2年度	700,195	694,097		687,001 (98.1)	4,605 (98.7)			
		令和3年度	770,992	767,554			763,396 (99.0)			
		令和4年度	764,484	750,519						
		令和5年度	810,109	793,993						
不動産取得税	令和元年度	1,316,496	1,306,224	1,302,022 (98.9)	3,213 (99.1)	268 (99.1)				
	令和2年度	1,106,508	1,098,753				1,040,037 (93.9)	57,387 (99.1)		
	令和3年度	938,381	929,997					927,270 (98.8)		
	令和4年度	1,253,185	1,237,265							
	令和5年度	1,196,689	1,188,951							
県たばこ税	令和元年度	640,651	640,651	640,651 (100.0)	— (100.0)	— (100.0)				
	令和2年度	612,993	612,987		612,981 (99.9)	6 (99.9)				
	令和3年度	660,644	660,644			660,644 (100.0)				
	令和4年度	681,405	681,405							
	令和5年度	680,008	680,008							
ゴルフ場利用税	令和元年度	92,580	92,580	92,580 (100.0)	0 (100.0)	0 (100.0)				
	令和2年度	88,714	88,714		88,714 (100.0)	— (100.0)				
	令和3年度	95,757	95,757			95,757 (100.0)				
	令和4年度	97,254	97,254							
	令和5年度	91,797	91,797							
自動車税種別割 (~R1.9.30 自動車税)	令和元年度	8,127,249	8,124,131	8,114,378 (99.8)	7,083 (99.9)	1,798 (99.9)				
	令和2年度	8,053,893	8,050,830		8,042,174 (99.8)	6,607 (99.9)				
	令和3年度	7,982,990	7,979,553			7,970,823 (99.8)				
	令和4年度	8,019,562	8,012,817							
	令和5年度	7,928,593	7,914,369							

		不納欠損額③						収入未済額
令和4年度	令和5年度	(千円)	令和元年度	令和2年度	令和3年度	令和4年度	令和5年度	①-②-③ (千円)
31 (99.9)	1 (99.9)	2,014	19	709	375	21	889	173
205 (99.8)	21 (99.8)	384		21	259	48	55	2,813
978 (99.8)	713 (99.9)	419			393	26	0	1,480
1,890,219 (99.8)	1,797 (99.9)	199				73	125	922
	1,793,138 (99.8)	49					49	2,808
- (100.0)	- (100.0)	0	-	-	-	-	-	0
- (100.0)	- (100.0)	0		-	-	-	-	0
- (100.0)	- (100.0)	0			-	-	-	0
104,771 (100.0)	- (100.0)	0				-	-	0
	120,522 (100.0)	0					-	0
- (100.0)	- (100.0)	0	-	-	-	-	-	0
- (100.0)	- (100.0)	0		-	-	-	-	0
- (100.0)	- (100.0)	0			-	-	-	0
533,210 (100.0)	- (100.0)	0				-	-	0
	619,685 (100.0)	0					-	0
- (100.0)	- (100.0)	0	-	-	-	-	-	0
- (100.0)	- (100.0)	0		-	-	-	-	0
- (100.0)	- (100.0)	0			-	-	-	0
393,658 (100.0)	- (100.0)	0				-	-	0
	648,781 (100.0)	0					-	0
4 (99.9)	0 (99.9)	9,483	-	4,518	780	-	4,185	2,566
1,000 (99.4)	0 (99.4)	117		-	2	-	115	84,528
1,428 (99.9)	895 (99.9)	1,271			1,271	-	-	6,495
18,609,616 (99.9)	1,220 (99.9)	0				-	-	3,048
	21,641,151 (99.9)	0					-	9,635
520 (99.8)	230 (99.8)	8	-	-	-	8	-	1,075
1,621 (99.0)	869 (99.1)	0		-	-	-	-	6,098
2,866 (99.3)	1,291 (99.5)	0			-	-	-	3,438
745,512 (97.5)	5,007 (98.1)	0				-	-	13,965
	793,993 (98.0)	0					-	16,116
243 (99.1)	476 (99.2)	717	-	-	-	-	717	9,555
1,065 (99.2)	263 (99.3)	12		-	-	-	12	7,743
2,345 (99.0)	382 (99.1)	0			-	-	-	8,384
1,235,188 (98.5)	2,076 (98.7)	0				-	-	15,920
	1,188,951 (99.3)	0					-	7,738
- (100.0)	- (100.0)	0	-	-	-	-	-	0
- (99.9)	- (99.9)	0		-	-	-	-	6
- (100.0)	- (100.0)	0			-	-	-	0
681,405 (100.0)	- (100.0)	0				-	-	0
	680,008 (100.0)	0					-	0
0 (100.0)	0 (100.0)	0	-	-	-	-	-	0
- (100.0)	- (100.0)	0		-	-	-	-	0
- (100.0)	- (100.0)	0			-	-	-	0
97,254 (100.0)	- (100.0)	0				-	-	0
	91,797 (100.0)	0					-	0
654 (99.9)	217 (99.9)	1,210	38	48	-	466	657	1,908
1,330 (99.9)	718 (99.9)	394		118	53	79	143	2,669
6,306 (99.9)	2,424 (99.9)	68			0	48	19	3,369
8,003,311 (99.7)	9,506 (99.9)	225				34	190	6,520
	7,914,369 (99.8)	31					31	14,193

	課税年度	調定額① (千円)	収入額② (千円)	()内は納付率% (②)/(①-③))		
				令和元年度	令和2年度	令和3年度
自動車税割 環境性能割	令和元年度	207,116	207,116	207,116 (100.0)	— (100.0)	— (100.0)
	令和2年度	429,423	429,423		429,423 (100.0)	— (100.0)
	令和3年度	419,129	419,219			419,219 (100.0)
	令和4年度	537,495	537,495			
	令和5年度	612,065	612,065			
鋤区税	令和元年度	1,153	1,153	1,153 (100.0)	— (100.0)	— (100.0)
	令和2年度	1,153	1,153		1,153 (100.0)	— (100.0)
	令和3年度	1,169	1,169			1,169 (100.0)
	令和4年度	1,169	1,169			
	令和5年度	1,169	1,169			
自動車取得税	令和元年度	568,582	568,582	568,582 (100.0)	— (100.0)	— (100.0)
	令和2年度	—	—		— (0.0)	— (0.0)
	令和3年度	—	—			— (0.0)
	令和4年度	—	—			
	令和5年度	33,877	33,877			
軽油引取税	令和元年度	5,200,905	5,200,905	5,145,784 (98.9)	55,121 (100.0)	— (100.0)
	令和2年度	5,123,044	5,123,044		5,122,934 (99.9)	110 (100.0)
	令和3年度	5,164,179	5,164,179			5,164,179 (100.0)
	令和4年度	4,974,847	4,974,847			
	令和5年度	4,909,341	4,909,341			
狩猟税	令和元年度	11,796	11,796	11,796 (100.0)	— (100.0)	— (100.0)
	令和2年度	12,406	12,406		12,406 (100.0)	— (100.0)
	令和3年度	12,308	12,308			12,308 (100.0)
	令和4年度	11,756	11,756			
	令和5年度	11,620	11,620			
核燃料税	令和元年度	743,366	743,366	743,366 (100.0)	— (100.0)	— (100.0)
	令和2年度	747,020	747,020		747,020 (100.0)	— (100.0)
	令和3年度	748,238	748,238			748,238 (100.0)
	令和4年度	748,238	748,238			
	令和5年度	748,238	748,238			
産業廃棄物減量税	令和元年度	176,610	176,610	176,610 (100.0)	— (100.0)	— (100.0)
	令和2年度	161,383	161,383		161,383 (100.0)	— (100.0)
	令和3年度	209,977	209,977			171,289 (81.5)
	令和4年度	273,028	273,028			
	令和5年度	228,145	228,145			
合計	令和元年度	37,710,279	37,681,572	37,605,024 (99.7)	70,418 (99.9)	3,747 (99.9)
	令和2年度	35,151,106	35,046,340		34,777,507 (98.9)	261,738 (99.6)
	令和3年度	36,628,484	36,603,558			36,545,239 (99.7)
	令和4年度	38,901,091	38,860,292			
	令和5年度	42,087,428	42,036,857			
地方法税 特別人税	令和元年度	8,481,364	8,477,461	8,477,038 (99.9)	408 (99.9)	13 (99.9)
	令和2年度	3,556,033	3,555,543		3,505,415 (98.5)	49,708 (99.9)
	令和3年度	43,106	41,744			41,261 (96.9)
	令和4年度	12,844	12,842			
	令和5年度	5,753	5,532			
特別法人税 事業人税	令和元年度	13	13	13 (100.0)	— (100.0)	— (100.0)
	令和2年度	2,866,281	2,823,390		2,817,008 (98.2)	6,370 (98.5)
	令和3年度	7,492,723	7,491,020			7,490,606 (99.9)
	令和4年度	8,341,620	8,340,490			
	令和5年度	9,149,878	9,146,504			

※1 「収入額②」の欄の各年度の「収入額」はその年度に収入した税額、「納付率」は累計。

※2 各項目ごとに端数の切捨てを行っているため、合計と一致しないものがある。

		不納欠損額③						収入未済額
令和4年度	令和5年度	(千円)	令和元年度	令和2年度	令和3年度	令和4年度	令和5年度	①-②-③ (千円)
— (100.0)	— (100.0)	0	—	—	—	—	—	0
— (100.0)	— (100.0)	0	—	—	—	—	—	0
— (100.0)	— (100.0)	0	—	—	—	—	—	0
537,495 (100.0)	— (100.0)	0	—	—	—	—	—	0
	612,065 (100.0)	0	—	—	—	—	—	0
— (100.0)	— (100.0)	0	—	—	—	—	—	0
— (100.0)	— (100.0)	0	—	—	—	—	—	0
— (100.0)	— (100.0)	0	—	—	—	—	—	0
1,169 (100.0)	— (100.0)	0	—	—	—	—	—	0
	1,169 (100.0)	0	—	—	—	—	—	0
— (100.0)	— (100.0)	0	—	—	—	—	—	0
— (0.0)	— (0.0)	0	—	—	—	—	—	0
— (0.0)	— (0.0)	0	—	—	—	—	—	0
— (0.0)	— (0.0)	0	—	—	—	—	—	0
	33,877 (100.0)	0	—	—	—	—	—	0
— (100.0)	— (100.0)	0	—	—	—	—	—	0
— (100.0)	— (100.0)	0	—	—	—	—	—	0
— (100.0)	— (100.0)	0	—	—	—	—	—	0
4,974,847 (100.0)	— (100.0)	0	—	—	—	—	—	0
	4,909,341 (100.0)	0	—	—	—	—	—	0
— (100.0)	— (100.0)	0	—	—	—	—	—	0
— (100.0)	— (100.0)	0	—	—	—	—	—	0
— (100.0)	— (100.0)	0	—	—	—	—	—	0
11,756 (100.0)	— (100.0)	0	—	—	—	—	—	0
	11,620 (100.0)	0	—	—	—	—	—	0
— (100.0)	— (100.0)	0	—	—	—	—	—	0
— (100.0)	— (100.0)	0	—	—	—	—	—	0
— (100.0)	— (100.0)	0	—	—	—	—	—	0
748,238 (100.0)	— (100.0)	0	—	—	—	—	—	0
	748,238 (100.0)	0	—	—	—	—	—	0
— (100.0)	— (100.0)	0	—	—	—	—	—	0
— (100.0)	— (100.0)	0	—	—	—	—	—	0
— (81.5)	38,687 (99.9)	0	—	—	—	—	—	0
236,006 (86.4)	37,021 (99.9)	0	—	—	—	—	—	0
	228,145 (100.0)	0	—	—	—	—	—	0
1,454 (99.9)	925 (99.9)	13,435	57	5,276	1,155	495	6,449	15,272
5,222 (99.6)	1,872 (99.7)	910	—	139	315	127	327	103,856
13,924 (99.8)	44,394 (99.9)	1,760	—	—	1665	75	19	23,166
38,803,662 (99.7)	56,630 (99.8)	424	—	—	—	107	316	40,375
	42,036,857 (99.9)	80	—	—	—	—	80	50,491
1 (99.9)	0 (99.9)	2,772	—	2,435	337	—	—	1,131
419 (99.9)	0 (99.9)	50	—	—	—	—	50	440
162 (97.3)	319 (98.0)	549	—	—	549	—	—	813
12,841 (99.9)	1 (99.9)	0	—	—	—	—	—	2
	5,532 (96.1)	0	—	—	—	—	—	221
— (100.0)	— (100.0)	0	—	—	—	—	—	0
11 (98.5)	— (98.5)	0	—	—	—	—	—	42,891
409 (99.9)	5 (99.9)	0	—	—	—	—	—	1,703
8,340,140 (99.9)	350 (99.9)	0	—	—	—	—	—	1,130
	9,146,504 (99.9)	0	—	—	—	—	—	3,374

7 差押処分状況一覧表

差押財産の種類		松 江				雲 南		
		件数	現年度分 (千円)	滞繰分 (千円)	計 (千円)	件数	現年度分 (千円)	滞繰分 (千円)
動 産	石油製品	0	0	0	0	0	0	0
	その他	0	0	0	0	0	0	0
有 価 証 券	手形、小切手	0	0	0	0	0	0	0
	国債	0	0	0	0	0	0	0
	その他	0	0	0	0	0	0	0
債 権	給与	15	330	594	924	14	498	321
	売掛金	2	0	94	94	0	0	0
	預貯金	79	2,751	14,558	17,309	30	1,168	392
	その他	13	670	249	919	0	0	0
不 動 産 等	土地、建物	0	0	0	0	0	0	0
	自動車	11	286	639	925	1	29	30
	その他	0	0	0	0	0	0	0
無体財産権等	電話加入権	0	0	0	0	0	0	0
	その他	5	160	314	474	0	0	0
計		125	4,197	16,448	20,645	45	1,695	743
前 年 度		56	2,798	3,309	6,107	45	1,511	599
対 前 年 比		223.2%	150.0%	497.1%	338.1%	100.0%	112.2%	124.0%

差押財産の種類		浜 田				県 央		
		件数	現年度分 (千円)	滞繰分 (千円)	計 (千円)	件数	現年度分 (千円)	滞繰分 (千円)
動 産	石油製品	0	0	0	0	0	0	0
	その他	0	0	0	0	0	0	0
有 価 証 券	手形、小切手	0	0	0	0	0	0	0
	国債	0	0	0	0	0	0	0
	その他	0	0	0	0	0	0	0
債 権	給与	3	99	0	99	2	40	119
	売掛金	0	0	0	0	0	0	0
	預貯金	16	828	1,794	2,622	3	12	166
	その他	2	61	0	61	1	59	0
不 動 産 等	土地、建物	0	0	0	0	0	0	0
	自動車	18	696	212	908	0	0	0
	その他	0	0	0	0	0	0	0
無体財産権等	電話加入権	0	0	0	0	0	0	0
	その他	0	0	0	0	0	0	0
計		39	1,684	2,006	3,690	6	111	285
前 年 度		22	845	132	977	6	233	45
対 前 年 比		177.3%	199.3%	1519.7%	377.7%	100.0%	47.6%	633.3%

* 「動産」の「その他」はシャンデリア、スピーカーセットなど

* 「債権」の「その他」は生命保険、発電代金、国税還付金、医療保険 など

* 「無体財産権等」の「その他」は出資金

計 (千円)	出 雲				隠 岐			
	件数	現年度分 (千円)	滞繰分 (千円)	計 (千円)	件数	現年度分 (千円)	滞繰分 (千円)	計 (千円)
0	0	0	0	0	0	0	0	0
0	1	77	125	202	0	0	0	0
0	0	0	0	0	0	0	0	0
0	0	0	0	0	0	0	0	0
0	0	0	0	0	0	0	0	0
819	5	165	121	286	0	0	0	0
0	0	0	0	0	0	0	0	0
1,560	63	5,688	368	6,056	0	0	0	0
0	1	0	39	39	0	0	0	0
0	0	0	0	0	0	0	0	0
59	1	0	78	78	0	0	0	0
0	0	0	0	0	0	0	0	0
0	0	0	0	0	0	0	0	0
0	3	0	109	109	0	0	0	0
2,438	74	5,930	840	6,770	0	0	0	0
2,110	49	1,655	1,410	3,065	2	40	40	80
115.5%	151.0%	358.3%	59.6%	220.9%	0.0%	0.0%	0.0%	0.0%

計 (千円)	益 田				合 計			
	件数	現年度分 (千円)	滞繰分 (千円)	計 (千円)	件数	現年度分 (千円)	滞繰分 (千円)	計 (千円)
0	0	0	0	0	0	0	0	0
0	0	0	0	0	1	77	125	202
0	0	0	0	0	0	0	0	0
0	0	0	0	0	0	0	0	0
0	0	0	0	0	0	0	0	0
159	0	0	0	0	39	1,132	1,155	2,287
0	0	0	0	0	2	0	94	94
178	1	0	165	165	192	10,447	17,443	27,890
59	0	0	0	0	17	790	288	1,078
0	0	0	0	0	0	0	0	0
0	1	24	0	24	32	1,035	959	1,994
0	0	0	0	0	0	0	0	0
0	0	0	0	0	0	0	0	0
0	0	0	0	0	8	160	423	583
396	2	24	165	189	291	13,641	20,487	34,128
278	8	745	404	1,149	188	7,827	5,939	13,766
142.4%	25.0%	3.2%	40.8%	16.4%	154.8%	174.3%	345.0%	247.9%

第5 口座振替等の状況

口座振替等に関する調	120
------------	-----

1 口座振替等に関する調

区 分		収 入 額 (現年課税分) ㉠		口 座 振 替 等 に よ る 納 付 ㉡		山陰合同銀行		合銀を除く銀行	
		件数	税 額	件数	税 額	税 額	税 額		
個人 の 事 業 税	東 部	7,522	637,999	1,536	174,008	121,519	18,074		
	西 部	2,279	155,995	294	25,396	10,078	851		
	計	9,801	793,994	1,830	199,404	131,597	18,925		
	4年度計	9,444	745,512	1,875	202,648	136,384	19,023		
種 自 動 車 割 税	東 部	172,326	5,673,283	35,925	1,045,844	731,370	179,013		
	西 部	58,447	1,943,503	11,672	349,159	239,458	41,859		
	計	230,773	7,616,786	47,597	1,395,003	970,828	220,872		
	4年度計	231,581	7,742,027	47,572	1,414,984	991,700	217,361		

左の納付場所による区分				②/①	
信用金庫	信用組合	農業協同組合	その他	件数	税額
税 額	税 額	税 額	税 額		
千円	千円	千円	千円	%	%
19,877	0	12,635	1,903	20.4	27.3
12,674	246	1,043	504	12.9	16.3
32,551	246	13,678	2,407	18.7	25.1
29,984	217	12,967	4,073	19.9	27.2
34,217	0	70,406	30,837	20.9	18.4
35,548	2,478	19,967	9,850	20.0	18.0
69,765	2,478	90,373	40,687	20.6	18.3
71,211	2,457	90,358	41,897	20.5	18.3

第6 交付金等の交付状況

- 1 市町村交付金に関する調 …………… 124
- 2 特別徴収義務者等報償金に関する調 …………… 126

1 市町村交付金に関する調

区 分	個人県民税 徴収取扱費交付金	ゴルフ場所在 市町村交付金	自動車税環境性能割 市町村交付金	自動車取得税 市町村交付金
	円	円	円	円
松江市	325,118,336	8,338,400	46,257,000	4,052,096
浜田市	82,385,047	15,215,375	23,523,000	2,060,409
出雲市	291,313,464	35,639,940	58,332,000	5,109,868
益田市	69,374,557	-	18,769,000	1,644,194
大田市	49,898,920	-	14,417,000	1,263,036
安来市	60,237,556	-	16,053,000	1,406,377
江津市	34,278,827	-	9,605,000	841,452
雲南市	57,548,006	5,165,650	19,510,000	1,709,196
奥出雲町	17,110,042	-	8,981,000	786,956
飯南町	6,594,960	-	5,239,000	458,060
川本町	4,378,033	-	2,471,000	216,718
美郷町	5,910,655	-	4,724,000	414,053
邑南町	15,203,727	-	10,373,000	908,922
津和野町	9,823,357	-	4,796,000	420,459
吉賀町	8,580,302	-	3,910,000	342,892
海士町	3,383,250	-	1,399,000	122,763
西ノ島町	4,351,624	-	1,158,000	101,682
知夫村	971,250	-	655,000	57,676
隠岐の島町	21,588,207	-	6,981,000	611,725
計	1,068,050,120	64,359,365	257,153,000	22,528,534
4年度計	1,064,998,312	67,673,410	217,618,000	-

※特例交付金含む

県民税利子割 市町村交付金	地方消費税 市町村交付金	県民税配当割 市町村交付金	県民税株式等 譲渡所得割 市町村交付金	法人事業税 市町村交付金
円	円	円	円	
23,318,000	5,055,060,000	125,429,000	131,303,000	527,668,000
5,067,000	1,351,131,000	27,235,000	28,497,000	137,130,000
18,897,000	4,237,171,000	101,812,000	106,692,000	430,652,000
4,185,000	1,094,060,000	22,532,000	23,597,000	104,407,000
2,806,000	786,444,000	15,074,000	15,766,000	70,898,000
3,487,000	896,466,000	18,641,000	19,436,000	84,830,000
2,028,000	547,378,000	10,926,000	11,444,000	48,945,000
3,160,000	857,935,000	16,980,000	17,762,000	77,295,000
869,000	283,991,000	4,666,000	4,875,000	25,570,000
290,000	113,483,000	1,559,000	1,632,000	11,638,000
237,000	82,513,000	1,285,000	1,347,000	9,248,000
300,000	100,560,000	1,621,000	1,700,000	7,824,000
798,000	243,910,000	4,292,000	4,490,000	22,062,000
459,000	160,138,000	2,467,000	2,579,000	12,824,000
468,000	147,095,000	2,516,000	2,631,000	13,887,000
205,000	54,529,000	1,106,000	1,158,000	5,105,000
278,000	67,756,000	1,491,000	1,556,000	6,557,000
58,000	15,114,000	319,000	336,000	1,388,000
1,451,000	323,560,000	7,820,000	8,194,000	29,801,000
68,361,000	16,418,294,000	367,771,000	384,995,000	1,627,729,000
64,259,000	16,524,267,000	316,649,000	233,858,000	1,428,238,000

2 特別徴収義務者等報償金に関する調

区 分	軽油引取税報償金		産業廃棄物減量税報償金		ゴルフ場納税組合報償金	
	交 付 対 象 者 数	交 付 額	交 付 対 象 者 数	交 付 額	交 付 対 象 者 数	交 付 額
	人	円	人	円	人	円
東 部	63	79,525,700	5	1,409,700		
西 部	39	43,861,600	5	564,800		
計	102	123,387,300	10	1,974,500	1	194,000
4 年 度 計	106	128,613,200	12	2,764,700	1	191,000

第7 徴税費の状況

徴税費に関する調	128
----------------	-----



徴 税 費 に 関 す る 調

区 分			26年度	27年度	28年度	29年度	
税 収 入	予 算 額 (イ)		60,056,596 千円	67,241,615 千円	66,933,405 千円	67,367,172 千円	
	調 定 額 (ロ)		61,175,376	68,003,843	68,459,650	68,297,646	
	収 入 額 (ハ)		60,415,052	67,372,118	67,877,585	67,773,644	
徴 税 費	人 件 費	給 料	426,826 千円	409,928 千円	409,136 千円	411,336 千円	
		時 間 外 勤 務 手 当	17,701	19,887	28,571	18,871	
		税 務 特 別 手 当	14,416	14,022	11,583	14,451	
		そ の 他 の 手 当	171,819	163,991	157,772	172,565	
		そ の 他 の 人 件 費	159,852	168,117	166,876	170,582	
		計 ①	790,614	775,945	773,938	787,805	
	旅 費	旅 費 ②	5,068	5,360	6,054	6,176	
		需 用 費	需 用 費	27,599	33,160	32,006	32,070
			通 信 運 搬 費	50,534	47,201	48,117	46,991
			備 品 費	0	1,025	2,549	441
			そ の 他	84,160	102,200	226,092	262,191
		計 ③	162,293	183,586	308,764	341,693	
	徴 収 取 扱 費 等	県 民 税 徴 収 取 扱 費	1,058,032	1,056,209	1,048,943	1,054,033	
		地 方 消 費 税 徴 収 取 扱 費	28,839	37,437	38,007	40,840	
		納 税 貯 蓄 組 合 補 助 金	0	0	0	0	
特 別 徴 収 義 務 者 報 償 金		138,064	135,884	129,607	127,451		
そ の 他		23,341	33,763	40,210	38,854		
	計 ④	1,248,276	1,263,293	1,256,767	1,261,178		
	合 計 (ニ)	2,206,251	2,228,184	2,345,523	2,396,852		
徴 税 費 の 合 計	対 予 算 額 (ニ) / (イ)		3.67 %	3.31 %	3.50 %	3.56 %	
	対 調 定 額 (ニ) / (ロ)		3.61	3.28	3.43	3.51	
	対 収 入 額 (ニ) / (ハ)		3.65	3.31	3.46	3.54	
職 員 数	吏 員		111 人	109 人	109 人	112 人	
	そ の 他		12	12	14	13	
	計 (ホ)		123	121	123	125	
1 人 当 り 徴 税 額 (ハ) / (ホ)			491,179 千円	556,794 千円	551,850 千円	542,189 千円	
1 人 当 り 徴 税 費	人 件 費 ① + ② / (ホ)		6,469 千円	6,457 千円	6,341 千円	6,352 千円	
	物 件 費 ③ + ④ / (ホ)		11,468	11,958	12,728	12,823	
	計 (ニ) / (ホ)		17,937	18,415	19,069	19,175	
事 務 所 数			2	2	2	2	

30年度	元年度	2年度	3年度	4年度	5年度
68,345,184 千円	69,604,976 千円	69,460,623 千円	72,842,716 千円	76,273,715 千円	82,646,602 千円
68,870,033	70,331,598	70,693,151	73,926,895	76,794,952	83,255,902
68,381,128	69,799,848	69,909,369	73,470,861	76,290,366	82,816,207
421,903 千円	404,388 千円	386,013 千円	378,653 千円	374,423 千円	383,210 千円
27,454	26,160	21,253	25,533	26,706	25,315
14,761	13,544	13,452	12,912	12,614	13,331
168,846	163,807	160,270	151,845	156,520	166,388
172,642	166,347	160,261	155,087	169,796	172,865
805,606	774,246	741,249	724,030	740,059	761,109
6,466	5,873	1,287	1,721	2,787	3,325
37,309	41,027	38,652	38,096	37,062	39,121
47,462	44,865	46,225	48,028	51,236	46,166
202	1,194	254	263	129	0
205,664	249,400	315,210	407,194	369,653	400,684
290,637	336,486	400,341	493,581	458,080	485,971
1,071,066	1,085,642	1,066,635	1,070,014	1,064,998	1,068,050
43,224	41,344	43,434	41,677	41,967	52,033
0	0	0	0	0	0
128,076	130,817	129,458	127,717	128,805	123,581
40,172	38,484	35,551	36,937	45,443	60,074
1,282,538	1,296,287	1,275,078	1,276,345	1,281,213	1,303,738
2,385,247	2,412,892	2,417,955	2,495,677	2,482,139	2,554,143
3.49 %	3.47 %	3.48 %	3.43 %	3.25 %	3.09 %
3.46	3.43	3.42	3.38	3.23	3.07
3.49	3.46	3.46	3.40	3.25	3.08
112 人	111 人	109 人	104 人	106 人	109 人
15	21	25	0	0	0
127	132	134	104	106	109
538,434 千円	528,787 千円	521,712 千円	706,451 千円	719,720 千円	759,782 千円
6,394 千円	5,910 千円	5,541 千円	6,978 千円	7,008 千円	7,013 千円
12,387	12,369	12,503	17,019	16,408	16,419
18,781	18,279	18,044	23,997	23,416	23,433
2	2	2	2	2	2

第8 税制の状況

- 1 令和5年度税制改正の概要 133
- 2 令和5年度の県税の概要 138

1 令和5年度税制改正の概要

出典：財務省ホームページ令和5年度税制改正の解説より

	改 正 点
1 個人住民税	<p>(1) 所得割の納税義務者が特定非常災害の指定を受けた災害により生じた損失等を有する場合には、一定の純損失の金額及び雑損失の金額の繰越期間を3年から5年に延長することとされました。</p> <p>(2) 都道府県又は市区町村に対する寄附金に係る寄附金税額控除について、以下の措置を講ずることとされました。</p> <p>① 総務大臣による特例控除対象寄附金の対象となる都道府県等の指定に係る基準に、一定の基準を加えることとされました。</p> <p>② 総務大臣は、指定をした都道府県等が指定基準のいずれかに適合しなくなった又は適合していなかったと認めるときは、指定を取り消すことができるものとされました。</p> <p>(3) 給与所得者の扶養親族等申告書について、その申告書に記載すべき事項がその年の前年の申告内容と異動がない場合には、その申告書に記載すべき事項に代えて異動がない旨を記載した申告書を提出することができるものとされました。</p> <p>(4) 国税のクラウドサービス等を利用した支払調書等の提出方法の整備を踏まえ、個人住民税に係る給与支払報告書等についても、クラウド等を利用して提出することができることとされました。</p> <p>(5) 給与支払報告書等の提出義務者のうち地方税関係手続用電子情報処理組織を使用して行う方法又は光ディスク等による提出義務制度の対象とならないものが、書面に代えて光ディスク等による提出をするための要件である市町村長の承認を不要とする等所要の措置を講ずることとされました。</p> <p>(6) 特定中小会社が発行した株式に係る譲渡損失の繰越控除等の対象に、一定の所得割の納税義務者が払込みにより取得をした一定の株式会社の設立特定株式を加えることとされました。</p> <p>(7) 所得割の納税義務者が配偶者控除の適用を受けている配偶者を有する場合における配偶者特別控除の適用関係について、所要の措置を講ずることとされました。</p>
2 地方法人課税	<p>(1) 法人税割の課税標準である法人税額について、各対象会計年度の国際最低課税額に対する法人税の額を含まないこととされました。</p> <p>(2) 法人税において福島国際研究教育機構を公共法人とすることを踏まえ、法人事業税においても同機構の行う事業について、非課税とする措置を講ずることとされました。</p> <p>(3) 土地改良法の改正により、土地改良区から一般社団法人又は認可地縁団体への組織変更制度が創設されたことを踏まえて、以下の措置を講ずることとされました。</p> <p>① 公共法人が収益事業を行う公益法人等又は普通法人に該当することとなった場合には、その事実が生じた法人の事業年度は、その事実が生じた日の前日に終了し、これに続く事業年度は、同日の翌日から開始するものとされました。</p> <p>② 公共法人が公共法人及び公益法人等以外の法人に該当することとなった場合のその該当することとなった日の属する事業年度においては、中間申告納付をすることを要しないものとする事とされました。</p> <p>(4) 通算法人の残余財産の確定の日が通算親法人の事業年度終了の日である場合</p>

	改 正 点
2 地方法人課税	<p>におけるその通算法人の法人の事業税の確定申告書の提出期限について、次のとおり改めることとされました。</p> <p>① その通算法人の残余財産の確定の日の属する事業年度の法人の事業税の確定申告書の提出期限について、その事業年度終了の日から2月以内とすることとされました。</p> <p>② その通算法人の残余財産の確定の日の属する事業年度について、法人の事業税の確定申告書の提出期限の延長の特例を適用できることとすることとされました。</p> <p>(5) 一定の要件を満たす蓄電用の電気工作物を用いて電気を放電する事業を発電事業とすることに伴い、法人の事業税の分割基準について、所要の規定の整備を行うこととされました。</p> <p>(6) 個人の事業税の納税義務者が特定非常災害の指定を受けた災害により生じた損失等を有する場合には、一定の損失の金額の繰越期間を3年から5年に延長することとされました。</p> <p>(7) 国税のデジタルトランスフォーメーション投資促進税制の見直しを踏まえ、特別償却制度を法人住民税及び法人事業税に、税額控除制度を中小企業者等に係る法人住民税に適用するとともに、所要の規定の整備を行うこととされました。</p> <p>(8) 銀行等保有株式取得機構に係る資本割の課税標準の特例措置の適用期限を令和8年3月31日まで延長することとされました。</p> <p>(9) 電気供給業を行う法人の収入割の課税標準である収入金額を算定する場合において控除される収入金額の範囲に、令和5年4月1日から令和8年3月31日までの間に開始する各事業年度分の事業税に限り、一定の場合における電気供給業を行う法人の一定の収入金額を追加する課税標準の特例措置を講ずることとされました。</p> <p>(10) 株式会社脱炭素化支援機構について、令和5年4月1日から令和10年3月31日までの間に開始する事業年度に限り、資本金等の額から政府の出資の金額を控除する資本割の課税標準の特例措置を講ずることとされました。</p>
3 不動産取得税	<p>(1) 不動産取得税に係る質問検査権について、納税義務者にその者の取得に係る家屋を引き渡したと認められる者が対象となることを明確化することとされました。</p> <p>(2) 税負担軽減措置等の創設 福島国際研究教育機構が取得する不動産について、非課税措置を講ずることとされました。</p> <p>(3) 税負担軽減措置等の拡充</p> <p>① 国際博覧会に関する条約の適用を受けて令和7年に開催される国際博覧会への参加者が取得する博覧会の会場内において博覧会の用に供する一定の家屋について、非課税措置を講ずることとされました。</p> <p>② 公益社団法人2025年日本国際博覧会協会との間に家屋を博覧会協会に無償で貸し付けることを内容とする契約を締結した者が取得する当該家屋について、非課税措置を講ずることとされました。</p> <p>③ 都市再生特別措置法に規定する認定事業者が特定都市再生緊急整備地域・都市再生緊急整備地域において取得する公共施設等に係る課税標準の特例措置について、都市再生緊急整備地域における認定事業の事業区域面積要件を、0.5ha以上（現行1ha以上）とした上、その適用期限を令和8年3月31</p>

	改正点
3 不動産取得税	<p>日まで3年延長することとされました。</p> <p>④ 特例事業者等が営む不動産特定共同事業により取得する不動産に係る課税標準の特例措置について、保育所を新たに適用対象に加える一方で劇場を適用対象から除外する拡充等を行った上、その適用期限を令和7年3月31日まで2年延長することとされました。</p> <p>(4) 税負担軽減措置等の延長</p> <p>① 預金保険法等に規定する協定銀行が破綻金融機関等からの事業譲渡等に伴い取得する不動産に係る非課税措置の適用期限を令和7年3月31日まで2年延長することとされました。</p> <p>② 鉄道事業者が取得する全国新幹線鉄道整備法に規定する建設線の営業の開始に伴い廃止された鉄道事業に係る一定の不動産に係る非課税措置の適用期限を令和13年3月31日まで8年延長することとされました。</p> <p>③ 農地中間管理事業の推進に関する法律に規定する農用地利用集積等促進計画等に基づき取得する農用地区域内にある土地に係る課税標準の特例措置の適用期限を令和7年3月31日まで2年延長することとされました。</p> <p>④ 特定目的会社が資産流動化計画に基づき取得する一定の不動産に係る課税標準の特例措置の適用期限を令和7年3月31日まで2年延長することとされました。</p> <p>⑤ 公益社団法人又は公益財団法人が取得する文化財保護法に規定する重要無形文化財の公演のための施設の用に供する一定の不動産に係る課税標準の特例措置の適用期限を令和7年3月31日まで2年延長することとされました。</p> <p>⑥ 農業近代化資金等の貸付けを受けて取得する農林漁業経営の近代化又は合理化のための共同利用施設に係る課税標準の特例措置の適用期限を令和7年3月31日まで2年延長することとされました。</p> <p>⑦ 都市再生特別措置法に規定する居住誘導区域等権利設定等促進計画に基づき取得する居住誘導区域等権利設定等促進事業区域内にある不動産に係る課税標準の特例措置の適用期限を令和7年3月31日まで2年延長することとされました。</p> <p>⑧ 買取再販事業者が取得する不動産に係る税額の減額措置の適用期限を令和7年3月31日まで2年延長することとされました。</p> <p>(5) 税負担軽減措置等の整理合理化 高齢者の居住の安定確保に関する法律に規定するサービス付き高齢者向け住宅である一定の新築貸家住宅の用に供する土地の取得に係る税額の減額措置について、その対象となる貸家住宅の床面積の要件の見直しを行った上、その適用期限を令和7年3月31日まで延長することとされました。</p> <p>(6) 税負担軽減措置等の廃止</p> <p>① 心身障害者を多数雇用する事業所の事業主が障害者の雇用の促進等に関する法律に規定する助成金の支給を受けて取得する一定の事業の用に供する施設に係る税額の減額措置が廃止されました。</p> <p>② 土地改良法の規定に基づき土地を取得することが適当と認める者が東日本大震災の津波被災区域を含む換地計画に基づき取得する一定の換地に係る課税標準の特例措置が廃止されました。</p>

	改正点
4 軽油引取税	<p>(1) 日本国の自衛隊とオーストラリア国防軍との間における相互のアクセス及び協力の円滑化に関する日本国とオーストラリアとの間の協定に規定する訪問部隊として日本国内に所在するオーストラリアの軍隊が公用に供する軽油の輸入をする場合等について、軽油引取税の課税免除措置を講ずることとされました。</p> <p>(2) オーストラリア軍隊が国内において行う軽油の引取りについて、自衛隊と同等の条件で軽油引取税の課税免除措置を講ずることとされました。</p>
5 自動車税	<p>(1) 自動車税環境性能割について、現行の税率区分を令和5年12月末まで据え置いた上、3年間で段階的に引き上げることとされました。</p> <p>(2) 自動車税種別割のグリーン化特例について、軽課措置等を維持しつつ、その適用期限を3年延長することとされました。</p> <p>(3) 燃費・排ガス不正行為への対応 非課税対象車等に係る環境性能割について、不足額が生じた原因が、偽りその他不正の手段により国土交通大臣の認定等を受けたことを事由として国土交通大臣が当該認定等を取り消したことによるものであるときに、当該認定等の申請をした者等を当該不足額に係る自動車について申告書を提出すべき当該自動車の取得者とみなして、環境性能割に関する規定を適用する等の特例措置について、次の見直しが行われました。</p> <p>① 当該認定等の申請をした者等の不正行為に起因し環境性能割の不足額が発生した場合の当該者が納付すべき環境性能割の額は、当該不足額に100分の35（現行100分の10）の割合を乗じて計算した金額を加算した金額とすることとされました。</p> <p>② ①の者が納付した環境性能割の額は、その法人の各事業年度の所得の金額の計算上、損金の額に算入しないこととされました。</p> <p>(4) 日豪円滑化協定締結に伴う非課税措置 オーストラリア軍隊が所有する自動車のうち公用に供するものに対しては、自動車税を非課税とする措置を講ずることとされました。</p> <p>(5) 特例措置の延長等</p> <p>① 都道府県の条例で定める路線の運行の用に供する一般乗合用のバスに係る自動車税環境性能割の非課税措置について、その適用期限を令和7年3月31日まで2年延長することとされました。</p> <p>② 公共交通移動等円滑化基準に適合したノンステップバス及びリフト付きバス並びにユニバーサルデザインタクシー（新車に限る。）に係る自動車税環境性能割の課税標準の特例措置について、その適用期限を令和7年3月31日まで2年延長することとされました。</p> <p>③ 側方衝突警報装置を装備した自動車（新車に限る。）に係る自動車税環境性能割の課税標準の特例措置について、一定の場合にその通常の取得額から一定の金額を控除することとした上で、その適用期限を2年延長することとされました。</p>

	改 正 点
6 納税環境整備	<p>(1) 国税の無申告加算税及び無申告重加算税に係る加重措置の見直しを踏まえ、地方税においても、不申告加算金及び重加算金について、国税と同様に所要の措置を講ずることとされました。</p> <p>(2) 国税の公示送達制度の見直しを踏まえ、地方税においても、国税と同様に所要の措置を講ずることとされました。</p> <p>(3) 国税の滞納処分免脱罪の適用対象の整備を踏まえ、地方税においても、国税と同様に所要の措置を講ずることとされました。</p> <p>(4) 国税の納税の猶予に関する調査手続の見直しを踏まえ、地方税においても、徴収の猶予の申請に関する調査手続について、国税と同様に所要の措置を講ずることとされました。</p>

2 令和5年度の県税の概要

税目	納税義務者	課税標準額等	税率	納期	
個人の県民税	均等割	県内に住所を有する個人及び県内に事務所、家屋敷等を有する個人でその市町村内に住所を有しない者	1人あたり	年額……………2,000円 うち、水と緑の森づくり税分 500円	給与所得者（特別徴収）は毎月（給与から差し引かれる）65才以上の年金受給者（特別徴収）は偶数月の年6回（年金から差し引かれる）その他の人（普通徴収）は6月・8月・10月・1月（市町村民税と同時に納める）
	所得割	県内に住所を有する個人で一定額以上の所得がある者	前年の所得金額から基礎控除・扶養親族などの所得控除後の金額	4%	
法人の県民税	均等割	県内に事務所・事業所を有する法人	資本金等の額が1千万円以下の法人均等割のみを課される公共法人及び公益法人等	年額……………21,000円 うち、水と緑の森づくり税分 1,000円	事業年度終了の日から2か月以内
			資本金等の額が1千万円を超え1億円以下の法人	年額……………52,500円 うち、水と緑の森づくり税分 2,500円	
			資本金等の額が1億円を超え10億円以下の法人	年額……………136,500円 うち、水と緑の森づくり税分 6,500円	
			資本金等の額が10億円を超え50億円以下の法人	年額……………567,000円 うち、水と緑の森づくり税分 27,000円	
	資本金等の額が50億円を超える法人	年額……………840,000円 うち、水と緑の森づくり税分 40,000円			
水と緑の森づくり税					
法人税割	県内に事務所・事業所を有する法人（R1年10月1日以後開始する事業年度）	法人税額（国税）	1.8% （資本金又は出資金が1億円以下で法人税額が1,000万円以下の中小法人は1.0%）		
県民税利子割	県内に所在する金融機関等を通して利子等の支払いを受ける者	支払いを受けるべき利子等の額	5%	翌月の10日（毎月）	
県民税配当割	県内に住所を有し株式会社等から配当等の支払いを受ける者	支払いを受ける配当等の額	5%	翌月の10日（毎月）	
県民税株式等譲渡所得割	県内に住所を有し証券会社から株式等の譲渡益の支払いを受ける者	支払いを受ける株式等譲渡益の額	5%	翌年の1月10日	
個人の事業税	次の事業を行っている個人 第1種事業（物品販売業・不動産貸付業・製造業・駐車場業・飲食店業など） 第2種事業（畜産業・水産業など） 第3種事業（医業・薬剤師業・弁護士業・税理士業・コンサルタント業・デザイン業・理容業・美容業・クリーニング業など）	前年の事業所得金額から事業主控除後の金額	第1種事業 5% 第2種事業 4% 第3種事業 5% （ただし、あんま・はり・きゅうなどは3%）	第1期 8月31日 第2期 11月30日 （ただし、税額10,000円以下の場合は第1期に全額納付）	
※1法人の事業税	県内で事務所・事業所を設けて事業を営んでいる法人	電気供給業・導管ガス供給業・保険業・貿易保険業を行う法人は収入金額 電気供給業（小売・発電・特定卸供給事業）を行う法人は収入金額、所得金額、付加価値額及び資本金等の額（令和2年4月1日以後開始する事業年度） 特定ガス供給事業を行う法人は、収入金額、付加価値額及び資本金等の額 外形対象法人は所得金額、付加価値額及び資本金等の額	1.0% 資本金の額が1億円を超える法人 （収入割）……………0.75% （付加価値割）……………0.37% （資本割）……………0.15% 上記以外の法人 （収入割）……………0.75% （所得割）……………1.85% （収入割）……………0.48% （付加価値割）……………0.77% （資本割）……………0.32% （所得割）……………1.0% （付加価値割）……………1.2% （資本割）……………0.5%	法人の県民税と同じ	

税 目	納 税 義 務 者	課 税 標 準 額 等	税 率	納 期
※1法人の事業税	県内で事務所・事業所を設けて事業を営んでいる法人	普通法人は額 特別法人は額	400万円以下の額 … 3.5% 400万円を超え800万円以下の額 …… 5.3% 800万円を超える額… 7.0% 3以上の都道府県で営み 資本金又は出資金が1,000 万円以上の法人 …… 7.0% 400万円以下の額…3.5% 400万円を超える額…4.9% 3以上の都道府県で営み 資本金又は出資金が1,000 万円以上の法人 ……4.9%	法人の県民税と同じ
地方消費税	譲渡割 課税資産の譲渡等を行う者 貨物割 課税貨物を保税地域から引取る者	消費税額 (国税)	78分の22	国の消費税と同じ
不動産取得税	県内にある土地・家屋の取得者	不動産の価格	3% (ただし、住宅以外の家屋の取得は4%)	納税通知書に定められた日
県たばこ税	卸売販売業者等	売渡本数	1,000本につき 1,070円	翌月の末日 (毎月)
ゴルフ場利用税	ゴルフ場の利用者	ゴルフ場の利用	1人1日につき 400円～500円	翌月の15日 (毎月)
自動車税 環境性能割	自動車の取得者	自動車の価格	営業用0～2% 自家用0～3%	自動車の登録をするとき
※2自動車税 種別割	自動車の所有者	乗用車 営業用 自家用 貨客兼用車 バス 営業用 一般乗合用 その他 自家用 トラック 営業用 積載量8トン以下 積載量8トンを 超えるもの 自家用 積載量8トン以下 積載量8トンを 超えるもの	7,500円～40,700円 25,000円～110,000円 トラックの税額に総排気量 に応じて営業用は3,700円～ 6,300円を、自家用は5,200 円～8,000円を加算した額 12,000円～29,000円 26,500円～64,000円 33,000円～83,000円 6,500円～29,500円 8トンを超える1トンまでご とに29,500円に4,700円を 加算 8,000円～40,500円 8トンを超える1トンまでご とに40,500円に6,300円を 加算	5月31日
鉦 区 税	県内に鉦業権をもっている者	鉦区の面積	100アールごとに 200円又は400円	5月31日
※3狩 猟 税	狩猟者の登録を受ける者	第一種銃猟免許で下 記の者以外のもの 第一種銃猟免許で県民 税所得割の納付を要し ない農林水産業者を除 く扶養親族等以外の者 網猟免許又はわな猟 免許で下記の者以外 のもの 網猟免許又はわな猟免 許で県民税所得割の納 付を要しない農林水産 業者を除く扶養親族等 以外の者 第二種銃猟免許	16,500円 11,000円 8,200円 5,500円 5,500円	狩猟者の登録を受ける日
軽油引取税	特約業者から軽油を引き取る者	引取数量	1キロリットルにつき 32,100円	翌月の末日 (毎月)

140 税制の状況

税 目	納 税 義 務 者	課 税 標 準 額 等	税 率	納 期
核 燃 料 税	発電用原子炉の設置者	発電用原子炉に挿入した核燃料の価額 発電用原子炉の熱出力	8.5% 1 課税期間（3ヶ月）につき、千kwあたり41,100円※4	核燃料挿入日から2月後の月の末日 各課税期間の末日の翌日から2月以内
産 業 廃 棄 物 減 量 税	産業廃棄物を搬入する排出事業者又は中間処理業者	最終処分場に搬入された産業廃棄物の重量	1トン当たり 1,000円	4・7・10・1月末日

- ※1 令和元年10月1日以後に開始する事業年度について、法人の事業税の所得割又は収入割の額に応じて、特別法人事業税（国税）が課されます。
- ※2 電気自動車、プラグインハイブリッド自動車、排出ガス要件を満たしている天然ガス自動車、及び低燃費基準を達成しかつ排出ガス要件を満たしている自動車については、新規登録翌年度1年間の自動車税額が約75%又は約50%軽減、新車新規登録から13年を経過したガソリン車及びLPG車または11年を経過したディーゼル車については、一部を除き、本来の税額に約15%加算（バス及びトラック等については、約10%加算）
- ※3 令和6年3月31日までの間に限り次の措置を講じる。
 - ①対象鳥獣捕獲員が受ける狩猟者の登録・・・非課税
 - ②認定鳥獣捕獲等事業者の従事者が受ける狩猟者の登録・・・非課税
 - ③有害鳥獣捕獲許可従事者※が受ける登録・・・2分の1軽減
 ※狩猟者登録を申請した日前1年以内に鳥獣の保護及び管理並びに狩猟の適正化に関する法律第9条第1項の許可を受け、その許可に係る捕獲に従事した者
- ※4 廃止措置計画の認可を受けた発電用原子炉については63,000円

第9 税 務 機 構

1	税務機構	142
2	税務職員配置状況	143
3	税務機構の沿革	144
4	県民センター管轄区域一覧	147

1 税務機構 (令和5年4月1日現在)

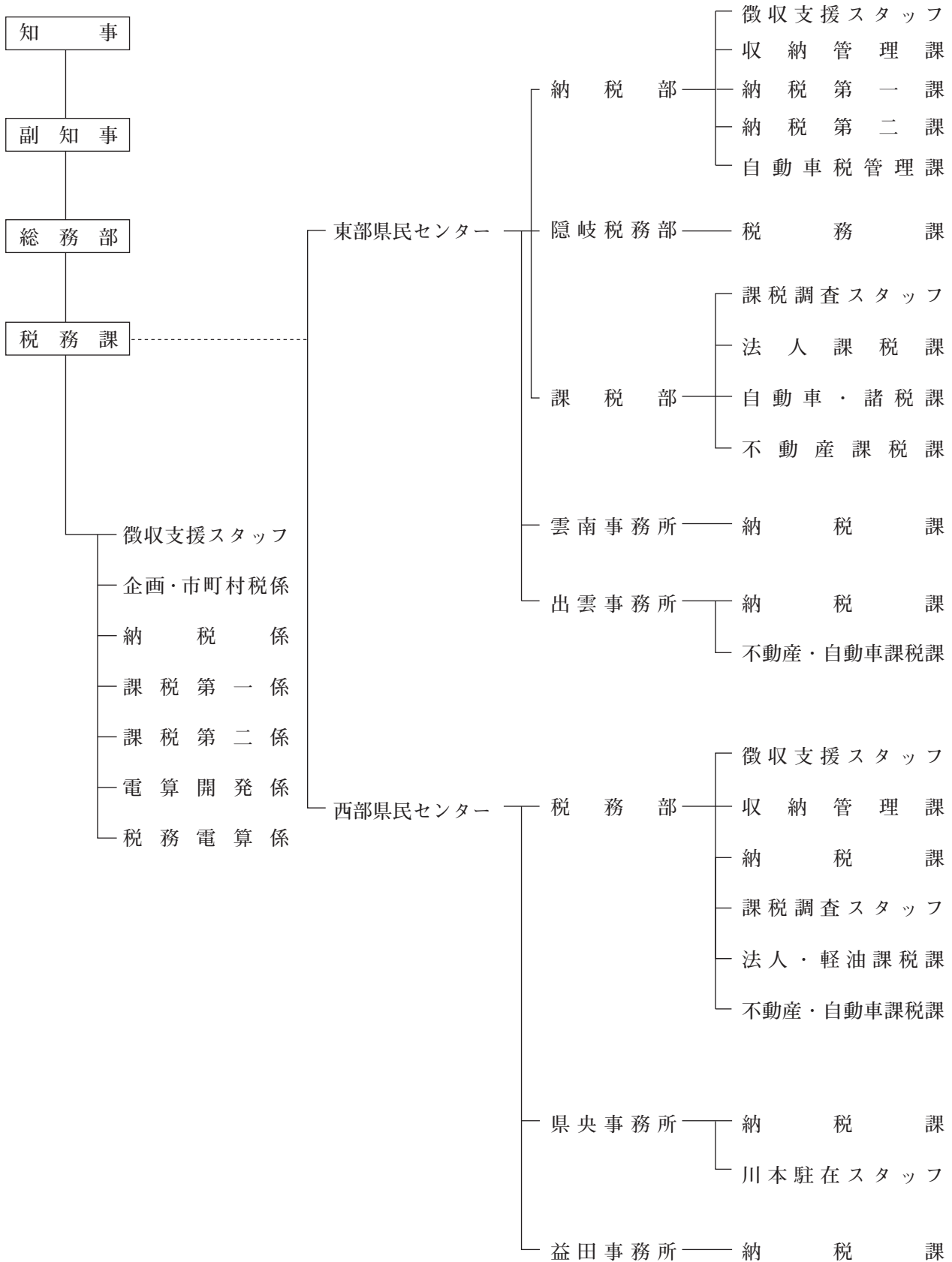

2 税務職員配置状況

(1) 現員表 (令和5年4月1日現在)

区 分	現 員	内					訳		
		課長級 以 上	課長補佐級	困難係長 主 幹 級	係 長 級 主 任 級	主 事 主 任 主 事 級	男	女	
	人	人	人	人	人	人	人	人	
東部(本所)	44	4	7	11	10	12	24	20	
隠岐支庁	2	—	1	—	1	—	2	—	
雲南事務所	4	1	1	1	1	—	2	2	
出雲事務所	11	1	2	4	1	3	8	3	
西部(本所)	19	2	4	4	3	6	11	8	
県央事務所	6	1	1	1	1	2	3	3	
益田事務所	4	1	1	—	1	1	3	1	
本 庁	19	2	3	4	1	9	12	7	
計	109	12	20	25	19	33	65	44	

(2) 年齢別職員数 ((1)の令和6年3月31日現在の年齢)

区 分	総 数	内								平均 年齢	
		19歳 以下	20歳 \	25歳 \	30歳 \	35歳 \	40歳 \	45歳 \	50歳 以上		
	人	人	人	人	人	人	人	人	人	人	歳
東部(本所)	44	1	7	3	2	4	2	5	20	43.4	
隠岐支庁	2	—	—	1	—	—	—	—	1	40.0	
雲南事務所	5	—	—	—	1	—	—	1	2	47.8	
出雲事務所	11	—	1	2	—	1	1	1	5	41.2	
西部(本所)	19	—	2	3	2	—	3	3	6	41.7	
県央事務所	6	—	1	1	—	1	—	—	3	43.5	
益田事務所	4	—	1	—	—	1	—	—	2	42.3	
本 庁	19	—	3	5	—	1	2	3	5	38.6	
計	109	1	15	15	5	8	8	13	44	42.1	

3 税務機構の沿革

本 庁

- 昭和 22 年 5 月 総務部庶務課において税務事務を分掌
- 22 年 5 月 総務部に税務課を設置
- 26 年 8 月 総務部庶務課と税務課を統合して財政課を設置（税務第 1 係、税務第 2 係）
- 38 年 8 月 係の名称変更（企画徴収係、課税係）
- 45 年 8 月 係の新設及び名称変更（税政係、課税係、調査係）
- 47 年 8 月 総務部に税務課を設置（税政係、直税係、間税係、徴収係）
税務課に自動車税管理室（管理係、指導係）を置く
- 52 年 4 月 自動車税管理室の廃止及び統廃合（企画納税係、直税係、間税係、自動車税管理係）
- 61 年 4 月 税務課に税務電算係を置く
- 平成 3 年 4 月 税務課に電算開発係を置く
- 7 年 4 月 税務課電算開発係の廃止
- 12 年 4 月 係の統合及び名称変更（管理納税係、課税係、税務電算係、自動車税管理係）
主査を自動車税管理担当から企画納税担当に変更
- 15 年 4 月 税務課に電算開発スタッフを置く
- 16 年 4 月 「フラット化・グループ化」の導入により係をグループに改称
（管理納税グループ、課税グループ、税務電算グループ、自動車税管理グループ）
電算開発スタッフを税務電算グループの開発担当として吸収
税務課に新税制対策室を置く
- 17 年 4 月 管理納税グループを企画税制グループに名称変更
新税制対策室を廃止し、徴収・市町村税支援室を置く
- 19 年 4 月 徴収・市町村税支援室を廃止し、徴収・市町村税グループを置く
- 21 年 4 月 税務課に課税自主権担当スタッフを置く
- 22 年 4 月 課税自主権担当スタッフの廃止
- 24 年 4 月 税務課の企画税制グループを企画・市町村税グループに、徴収・市町村税グループを納
税グループに改称
- 25 年 4 月 税務課に電算開発グループを置く
- 28 年 4 月 電算開発グループの廃止
- 令和 2 年 4 月 税務課に徴収支援スタッフを置く
- 5 年 4 月 「係制」の導入によりグループを係に改称
（企画・市町村税係、納税係、課税第一係、課税第二係、電算開発係、税務電算係）

地方機関

- 昭和 22 年 5 月 支庁、地方事務所に財務課を設置（隠岐支庁、八東、能義、大仁、飯石、簸川、邇安、邑智、
那賀、美鹿各地方事務所）
- 28 年 2 月 地方事務所の財務課を税務課に改称
- 31 年 3 月 隠岐支庁財務課に税務係を置く

- 地方事務所を廃して財務事務所を設置（松江、木次、出雲、浜田、益田）
 浜田財務事務所に川本分室を置く
- 31年10月 財務事務所を県税事務所に改称
- 31年11月 出雲県税事務所に大田分室を置く
- 37年8月 隠岐支庁に税務課を置く
- 38年8月 出雲県税事務所大田分室及び浜田県税事務所川本分室を廃止して大田県税事務所及び川本県税事務所を設置
- 44年4月 松江県税事務所に自動車税管理室を置く
- 47年8月 県税事務所（大田を除く）を廃止して総合事務所を設置（松江、木次、出雲、川本、浜田、益田）
 支庁、総合事務所の行政部に税務課（隠岐、木次、川本）、課税課（出雲、浜田、益田）直税課（松江）、間税課（松江）、徴収課（松江、出雲、浜田、益田）を置く
- 48年4月 松江総合事務所行政部に収納課を置く
- 52年4月 総合事務所、県税事務所を廃止して総務事務所を設置（松江、木次、出雲、川本、浜田、益田）
 総務事務所に税務課（木次、川本）、課税課（浜田、益田）、直税課（松江、出雲）、間税課（松江、出雲）、徴収課（松江、出雲、浜田、益田）、収納課（松江）を置く
 出雲総務事務所徴収課に大田分室を置く
- 54年4月 松江総務事務所、浜田総務事務所に次長を置く
- 56年4月 出雲総務事務所に次長を置く
- 59年4月 益田総務事務所に次長を置く
 松江総務事務所の収納課と徴収課を統合し徴収課を置く
 出雲総務事務所の直税課と間税課を統合し課税課を置く
- 平成元年4月 出雲総務事務所の料飲税係を間税係に改称
- 7年4月 松江総務事務所、出雲総務事務所、浜田総務事務所、益田総務事務所の徴収課を納税課に改称
 木次総務事務所、川本総務事務所の徴収係を納税係に改称
- 8年4月 川本総務事務所の課税係と納税係を統合し税務係を置く
 浜田総務事務所、益田総務事務所の徴収係と収納管理係を統合し納税係を置く
- 10年4月 木次総務事務所、川本総務事務所に次長を置く
 大田市、邇摩郡の所管を出雲総務事務所から川本総務事務所に変更し、出雲総務事務所納税課大田分室を川本総務事務所税務課大田分室とする
 川本総務事務所の税務係を分割し、課税係と納税係を置く
- 12年4月 松江総務事務所に納税推進担当主査を置く
 松江総務事務所の直税課を課税第一係に、間税課を課税第二係に、不動産税係を不動産税第一係に、諸税係を不動産税第二係に、間税第一係を法人・自動車税係に、間税第二係を個人・軽油税係に、徴収第一係を収税第一係に、徴収第二係を収税第二係に改称
 出雲総務事務所の不動産税係を課税第一係に、諸税係を課税第二係に、間税係を課税第三係に、徴収係を収税係に改称
 浜田総務事務所、益田総務事務所の直税係を課税第一係に、間税係を課税第二係に改称
- 16年4月 「次長制、課・係制」を廃止し、「部・グループ制」を導入

総務事務所に税務部（松江、出雲、浜田、益田）、総務税務部（木次、川本）を置く
支庁、総務事務所に税務グループ（隠岐、木次、川本）、管理・収税グループ（松江）、自動車税グループ（松江）、事業税・軽油引取税グループ（松江）、不動産取得税グループ（松江、出雲）、納税グループ（出雲、浜田、益田）、諸税グループ（出雲）、課税グループ（浜田、益田）を置く

17年4月 松江総務事務所に特別滞納整理スタッフを置く

18年4月 総務事務所を廃止して県民センターを設置（東部、西部）

東部県民センターに税務部、雲南事務所、出雲事務所を置く

西部県民センターに税務部、県央事務所、益田事務所を置く

東部県民センターの税務部に特別滞納整理スタッフ、収納管理グループ、納税グループ、法人グループ、個人・軽油グループ、自動車・諸税グループ、不動産第一グループ、不動産第二グループ、隠岐税務グループを置く

西部県民センターの税務部に特別滞納整理スタッフ、納税グループ、課税第一グループ、課税第二グループを置く

県民センター各事務所に納税グループを置く

県央事務所に川本駐在グループを置く

19年4月 自動車税管理グループを税務課から東部県民センターに移管

東部県民センター税務部を分割し、納税部と課税部を置く

東部県民センター納税部に特別滞納整理スタッフ、収納管理グループ、納税グループ、自動車税管理グループ、隠岐税務グループを置く

東部県民センター課税部に法人グループ、個人・軽油グループ、自動車・諸税グループ、不動産第一グループ、不動産第二グループを置く

22年4月 東部県民センターの課税部の法人グループ、個人・軽油グループを廃止し、課税調査グループ、県民税・事業税グループを置く

24年4月 東部県民センターに課税調査スタッフを置く

川本駐在グループを川本駐在スタッフに改称

25年4月 センター・隠岐支庁県民局・各事務所の「グループ制」を廃止し、「課・係制」を導入

東部県民センターの課税調査グループを課税調査スタッフに、県民税・事業税グループを法人課税課に、自動車・諸税グループを自動車・個人課税課に、不動産第一グループを家屋調査課に、不動産第二グループを不動産課税課に、西部県民センターの課税第一グループを法人・軽油課税課に、課税第二グループを不動産・自動車課税課に改称

29年4月 東部県民センターの家屋調査課と不動産課税課を、不動産課税第一課と不動産課税第二課に再編

西部県民センターの納税課から、収納管理課を分割

29年8月 東部県民センターに隠岐税務部を置く

東部県民センターの隠岐税務課を納税部から隠岐税務部に移管し、税務課に改称

30年4月 東部県民センターの不動産課税第一課と不動産課税第二課を廃止し、不動産課税課を置く

東部県民センター出雲事務所に不動産・自動車課税課を置く

令和 2年4月 東部県民センターの特別滞納整理スタッフを廃止し、徴収支援スタッフを置く。

西部県民センターの特別滞納整理スタッフを廃止し、徴収支援スタッフを置く。

4 県民センター管轄区域一覧

(令和6年3月31日現在)

事務所	所在地	管轄区域
東部県民センター（本所）	☎ 690 - 8551 松江市東津田町 1741 - 1 ☎ (0852) 32 - 5629・5630・5632 5810・5621・5626 5618	(納税事務) 松江市、安来市 (課税事務) 松江市、出雲市（不動産取得税・ 自動車税種別割は除く）、安来 市、雲南市、奥出雲町、飯南町、 隠岐の島町、海士町、西ノ島町、 知夫村
自動車税管理課	☎ 690 - 0024 松江市馬漉町 43 - 4 ☎ (0852) 37 - 0341	(所管) 登録時の自動車税種別割及び自動 車税環境性能割
税務課 （隠岐支庁県民局）	☎ 685 - 0015 隠岐郡隠岐の島町港町塩口 24 ☎ (08512) 2 - 9617	(納税事務) 隠岐の島町、海士町、西ノ島町、 知夫村
雲南事務所	☎ 699 - 1396 雲南市木次町里方 531 - 1 ☎ (0854) 42 - 9520	(納税事務) 雲南市、奥出雲町、飯南町
出雲事務所	☎ 693 - 8511 出雲市大津町 1139 ☎ (0853) 30 - 5532・5534・5507 5535	(納税事務) 出雲市 (課税事務) 出雲市（不動産取得税・自動車税 種別割に限る）
西部県民センター（本所）	☎ 697 - 0041 浜田市片庭町 254 ☎ (0855) 29 - 5519・5521・5522 5523	(納税事務) 浜田市、江津市 (課税事務) 浜田市、益田市、大田市、江津 市、川本町、美郷町、邑南町、津 和野町、吉賀町
県央事務所	☎ 694 - 0064 大田市大田町大田イ 236 - 4 ☎ (0854) 84 - 9576	(納税事務) 大田市、川本町、美郷町、邑南町
川本駐在スタッフ	☎ 696 - 8510 邑智郡川本町大字川本 265 - 3 ☎ (0855) 72 - 9516	
益田事務所	☎ 698 - 0007 益田市昭和町 13 - 1 ☎ (0856) 31 - 9516	(納税事務) 益田市、津和野町、吉賀町

令和7年3月発行

県 税 統 計 書

編集兼発行 島根県総務部税務課