Cùng nhau suy nghĩ về thông tin chia sẻ với người khác bằng internet ！

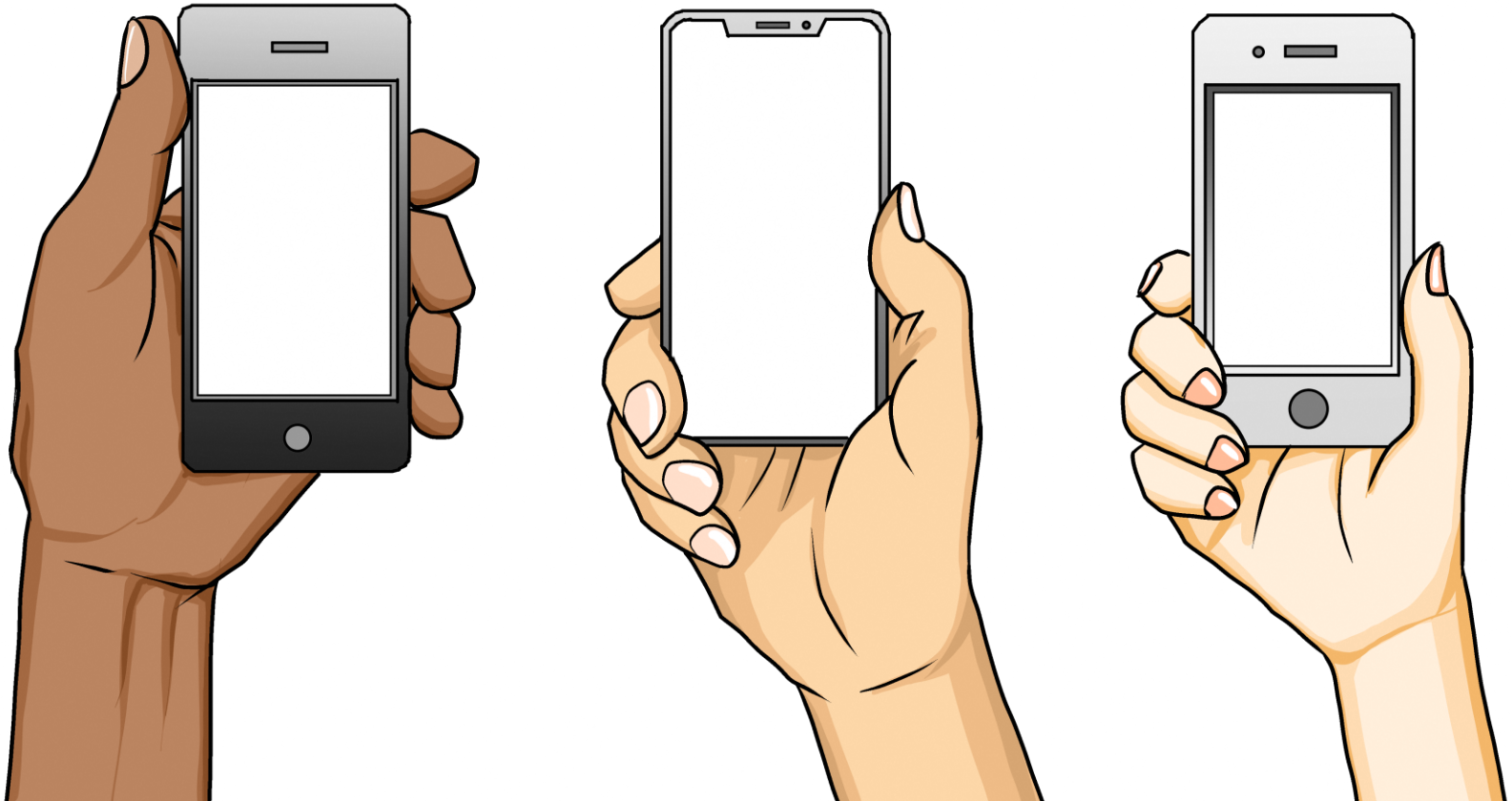

Bạn thường bảo vệ sự riêng tư khi sử dụng internet bằng cách nào ?

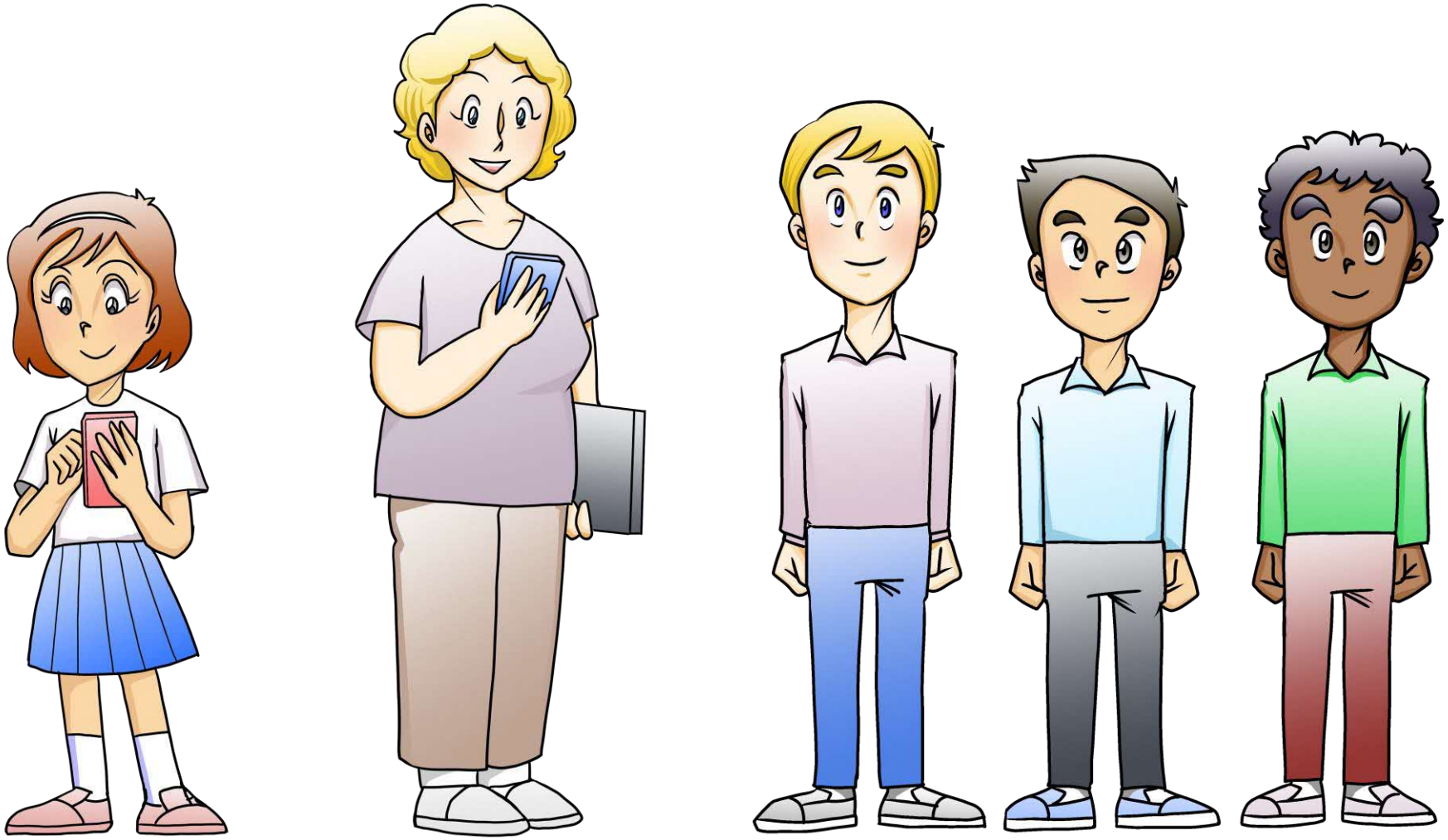

Sự riêng tư là gì

Là những thông tin về cuộc sống của bản thân, thông tin cá nhân, gia đình và những bí mật mà chỉ bản thân mình biết.

Và là quyền lợi để những người khác không đem những thông tin này ra bàn tán, xâm phạm.

Thông tin cá nhân là gì

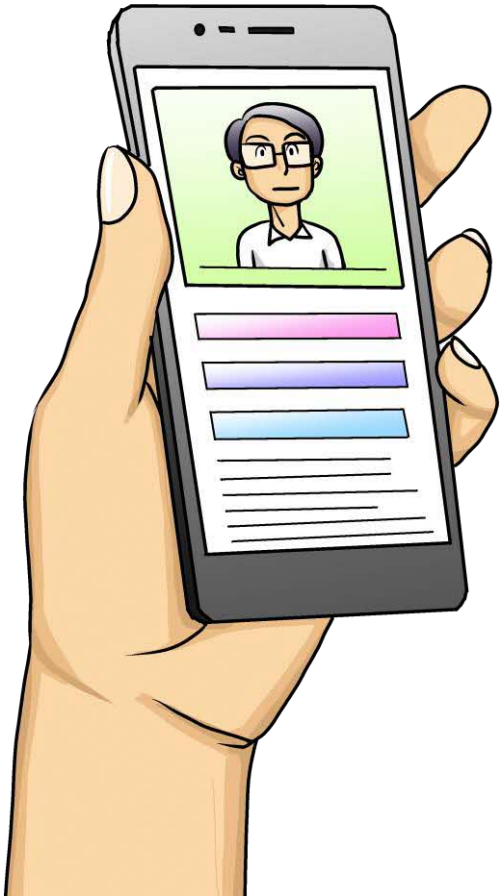

Là những thông tin dựa vào đó có thể xác nhận ra bạn

Cụ thể là những thông tin như dưới đây.

- Họ tên
- Địa chỉ
- Ngày tháng năm sinh
- Số điện thoại
- Tên trường học
- Họ tên của gia đình
- Hình ảnh cá nhân

Những gợi ý để bảo vệ quyền riêng tư

Kiểm tra phần cài đặt quyền riêng tư của các ứng dụng. Tại phần cài đặt này có thể xác nhận về việc mình có đang cho phép ứng dụng này có quyền tiếp cận thông tin cá nhận hoặc cung cấp thông tin cá nhân của bản thân mình hay không.

Chỉ cần nhìn vào điều khoản sử dụng và chính sách sử dụng quyền riêng tư là có thể xác nhận được tại mục này, có ghi chép điều khoản sử dụng thông tin cá nhân và lí lịch sử dụng internet hay không ?

Ý thức về việc sẽ để lại tung tích khi sử dụng internet

- Tại mạng xã hội, những dữ liệu khi sử dụng, và quyền riêng tư cá nhân có thể sẽ bị lưu trữ.
- Chính vì vậy khi sử dụng internet cố gắng đừng để thông tin cá nhân, quyền riêng tư của bản thân mình và những người xung quanh bị rò rỉ.

Khi gặp khó khăn, có thể trao đổi đến cổng tư vấn bằng tiếng nước ngoài.

Đường dây tư vấn nhân quyền bằng tiếng nước ngoài (Bộ ngoại giao)

Dịch vụ Navi

0570-090911

Trung tâm Onestop tư vấn tổng hợp cộng sinh đa văn hóa Shimane

（Trung tâm Quốc tế Shimane)
Số điện thoại chuyên dùng tư vấn

070-3774-9329

Thứ 2 ~ thứ 6 9:00～17:00 （trừ ngày lễ, ngày nghỉ cuối năm và đầu năm mới)

Tác giả：Imado Tamami　Biên tập tranh ảnh：Maeda Suhiro
Sản xuất：Tỉnh Shimane Bộ phận môi trường đời sống và tiêu dùng Phòng bảo hộ Tokura Shino

Tài liệu tham khảo Common Sense Education https://www.commonsense.org/education/

Nghiêm cấm các hành vi chỉnh sửa, đăng tải lại, sao chép nội dung một phần hoặc toàn bộ nếu không nhận được sự đồng ý sử dụng bản quyền.