Pag-isipan ang mga impormasyong ibinabahagi sa Internet!

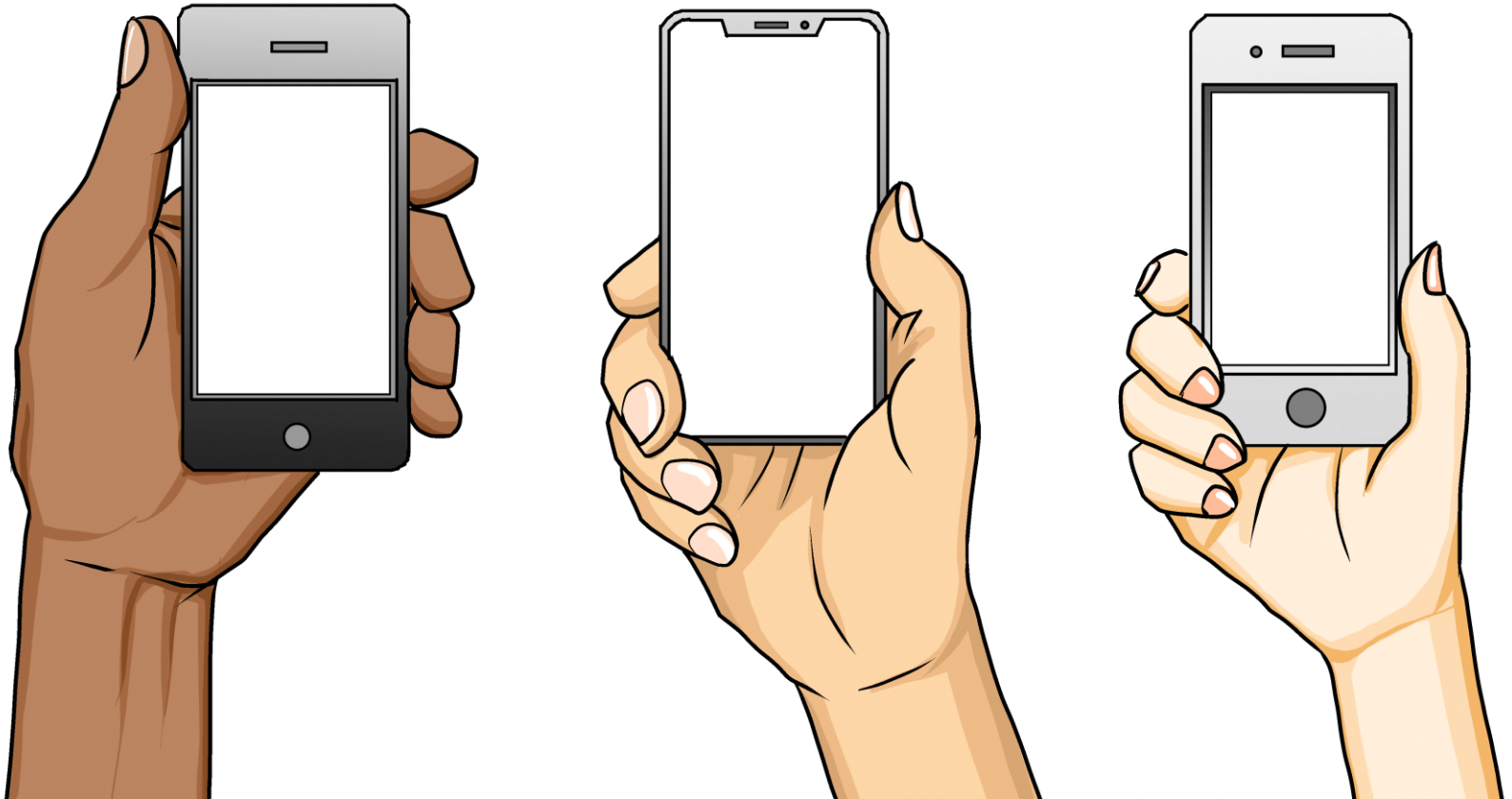

Paano mo pinoprotektahan ang iyong pribado online?

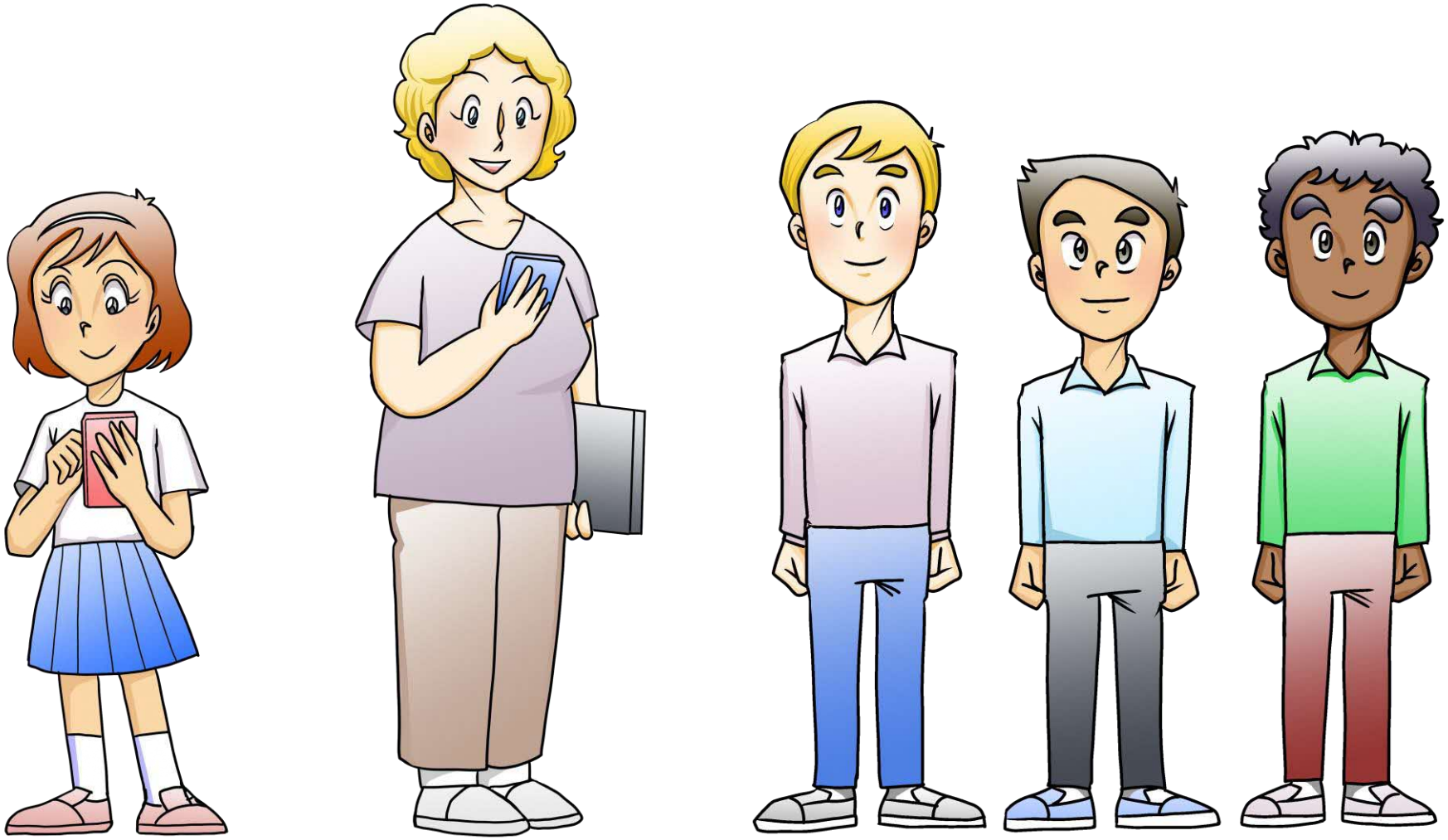

Ano ang ibig sabihin ng pribado?

Tungkol sa sarili, sa pamilya, sa pamumuhay, personal na sikreto.

Ito rin ay tumutukoy sa karapatang hindi makialam o labagin ng iba.

Ano ang mga personal na impormasyon?

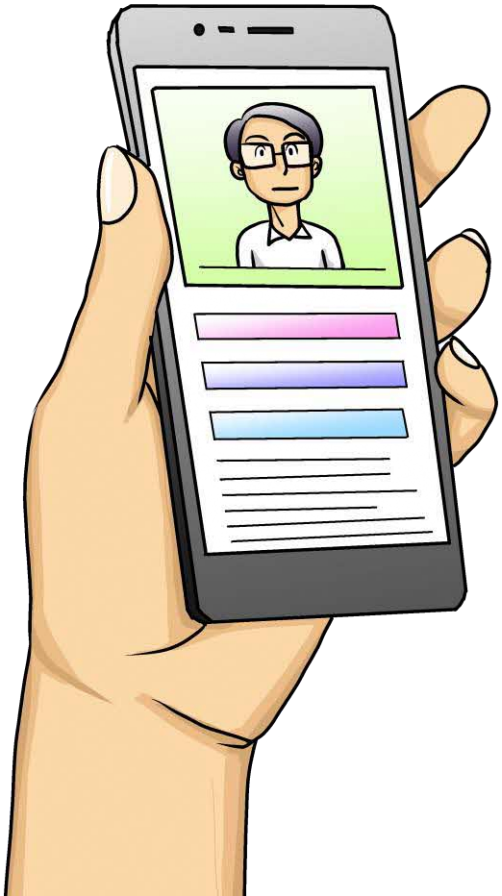

Impormasyong makakapagpakilala sa sarili.

Halimbawa, ang mga sumusunod na impormasyon.

- Pangalan
- Address
- Kaarawan
- Numero ng telepono
- Pangalan ng paaralan
- Apelyido
- Larawan ng mukha

Mga tip para maprotektahan ang pribado

Suriin ang mga setting ng pribado sa application upang makita kung pinapayagan kang magbigay o mag-access.

Tingnan ang seksyon ng personal na impormasyon ng iyong patakaran sa pribado at mga tuntunin ng paggamit, tiyaking hindi nakasulat ang gagamitin ang iyong personal na impormasyon o kasaysayan ng pag-gamit.

Alamin na may mga maiiwang bakas sa internet

- Ang mga talaan ng aktibidad at pribado sa Internet ay maaaring manatili sa Internet.

- Kapag gumagamit ng Internet, siguraduhing protektahan ang pribado at mga personal na impormasyon at ng mga nakapaligid.

Kung mayroon kang problema, mayroong tanggapan kung saan maaaring komunsulta sa wikang banyaga.

Human Rights Counseling for Foreign nationals

(Ministry of Justice)

Navi Dial

0570-090911

One stop center ng Multikultural ng Pangkalahatang Konsultasyon ng Shimane

(Shimane International Center)

Dial ng Konsultasyon

070-3774-9329

Lunes-Biyernes (hindi kasama ang mga pista opisyal, katapusan ng taon at Bagong Taon)
9:00 am -5:00 pm

Author: Tamami Imado Illustration : Yasuhiro Maeda

Produksyon: Division of Consumer Affairs (Shimane Prefectural Consumer Center)
Department of Environment and Civic Affairs Shimane Prefectural Government
Mga sanggunian: Common Sense Education https://www.commonsense.org/education/

Ipinagbabawal na kopyahin, i-print o ayusin ang bahagi o lahat ng nilalaman nang walang pahintulot ng lumikha at ng may-ari ng copyright.