

Pengumuman kepada orang yang naik sepeda



Dari **hari 1 bulan April tahun 2026**, mulai **system pemberitahuan pelanggaran tentang sepeda (tiket biru)**

Dari hari 1 bulan April

Permainan curang

Pakai telepon seluler



pelanggaran

Masuk ke pintu lintasan kereta



pelanggaran

Masalah tentang rem sepeda

Tidak ada rem

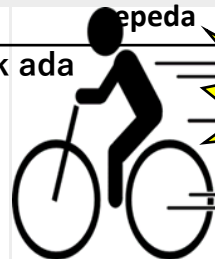

pelanggaran

dan lain-lain

ditilang

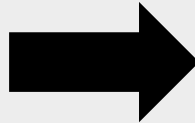

Tiket tentang pelanggaran lalu lintas

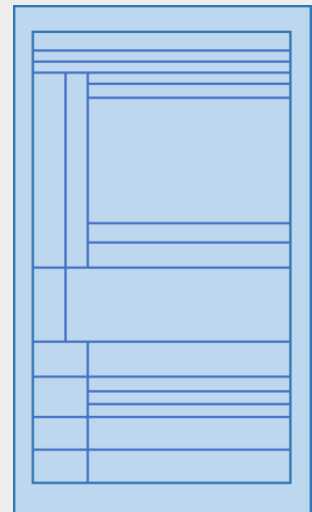

Tiket biru

Membayar uang

Prosedur selesai



✘ terhadap orang yang berumur di atas 16 tahun

✘ pelanggaran yang serius, misalnya mengemudikan mobil dalam keadaan mabuk, mengemudikan mobil dengan provokasi dan sebagainya
= preses pidana

Permainan curang dan denda

mengabaikan lampu lalu lintas
(biru merah)

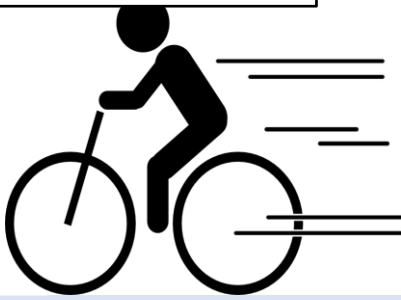
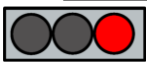

denda : 6,000yen

Tidak berhenti dengan sementara di
lokasi yang ditunjuk

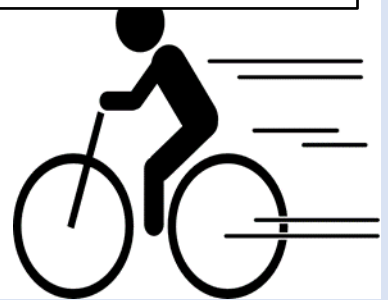

denda : 5,000yen

Masuk ke pintu lintasan kereta

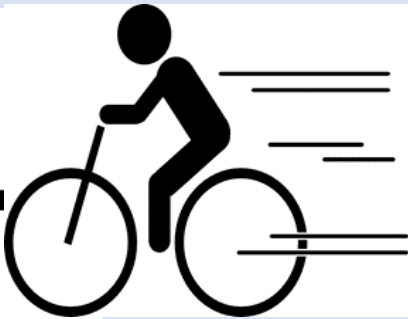
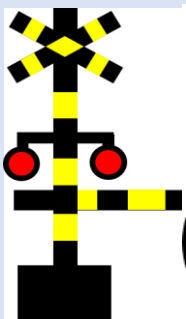

denda : 7,000yen

Pakai telepon seluler



denda : 12,000yen

bersepeda di sisi kanan

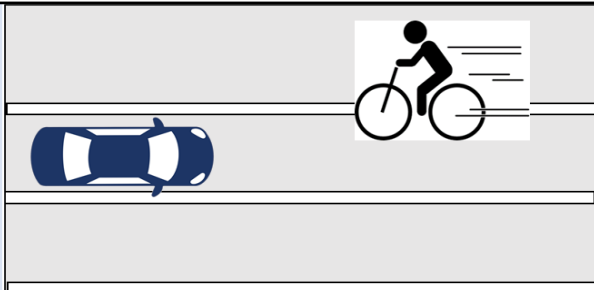

denda : 6,000yen

Masalah tentang rem sepeda

Tidak ada
rem

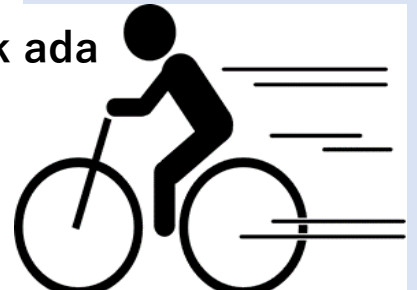

denda : 5,000yen

Tidak boleh naik sepeda
dengan berdampingan

berdampingan



denda : 3,000yen

Penlanggaran aturan tentang Komisi
keamanan publik

Pakai
payung



denda : 5,000yen