◇国保・後期高齢者医療年齢階層別・疾病分類別診療点数等

〇被保険者数と診療点数等（H30年度診療分：入院）

年齢階層	35～39	40～44	45～49	50～54	55～59	60～64	65～69	70～74	75～79	80～84	85～89	90～94	95～99	100～	合計
診療点数（点）	66,353,375	78,093,314	102,356,833	95,153,615	148,305,646	313,384,404	778,170,471	966,748,792	1,239,392,374	1,515,497,818	1,465,495,235	891,244,074	311,507,983	42,788,469	8,129,842,804
割合	0.8%	1.0%	1.3%	1.2%	1.8%	3.9%	9.6%	11.9%	15.2%	18.6%	18.0%	11.0%	3.8%	0.5%	100.0%
増加率（対55～59）						211.3%	524.7%	651.9%	835.7%	1021.9%	988.2%	601.0%	210.0%	28.9%	
レセプト件数（件）	1,249	1,535	2,019	1,966	2,884	5,751	13,297	16,655	21,845	27,218	27,625	17,462	6,369	915	149,235
増加率（対55～59）						199.4%	461.1%	577.5%	757.5%	943.8%	957.9%	605.5%	220.8%	31.7%	
被保険者数（人）	4,335	5,373	5,705	5,341	6,802	14,780	35,318	38,797	38,998	35,413	28,512	15,429	4,898	776	258,073
増加率（対55～59）						217.3%	519.2%	570.4%	573.3%	520.6%	419.2%	226.8%	72.0%	11.4%	
レセプト件数/被保険者数（件）	0.29	0.29	0.35	0.37	0.42	0.39	0.38	0.43	0.56	0.77	0.97	1.13	1.30	1.18	0.58
増加率（対55～59）						91.8%	88.8%	101.2%	132.1%	181.3%	228.5%	266.9%	306.7%	278.1%	
レセプト1件当たり点数（点）	53,125	50,875	50,697	48,400	51,424	54,492	58,522	58,046	56,736	55,680	53,050	51,039	48,910	46,763	54,477
増加率（対55～59）						106.0%	113.8%	112.9%	110.3%	108.3%	103.2%	99.3%	95.1%	90.9%	
被保険者1人当たり点数（点）	15,306	14,534	17,942	17,816	21,803	21,203	22,033	24,918	31,781	42,795	51,399	57,764	63,599	55,140	31,502
増加率（対55～59）						97.2%	101.1%	114.3%	145.8%	196.3%	235.7%	264.9%	291.7%	252.9%	

※データは、KDB「疾病別医療費分析 大分類」より

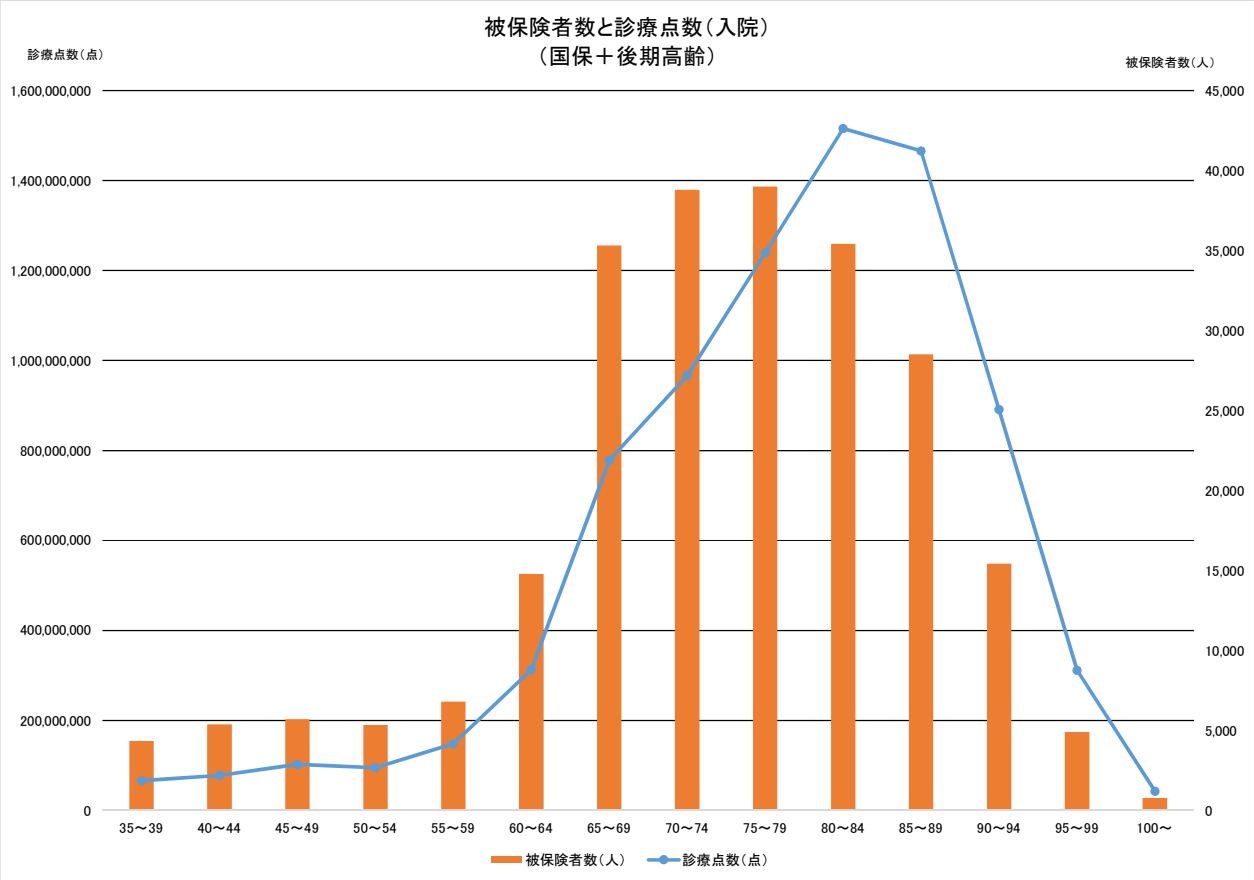

※1．60～64、65～69

被保険者数増以上に医療費増（レセプト1件当たり点数増分が上乗せ）。被保険者あたりレセプト件数は減少→被用者保険からの被保険者は入院が国保に比較して少ない。

※2．70～74以降

被保険者1人当たりレセプト件数が増（＝罹患率増）により医療費増

※3．

国保＋後期高齢の診療点数合計（入院）のうち65歳以上の被保険者の診療点数の占める割合は88.7%

※4．参考

国保の診療点数のうち、65歳以上の被保険者の占める割合は63.1%、60歳以上だと75.7%

○大分類疾病別診療点数（H30年度診療分：入院）

（単位：点）

年齢階層	35～39	40～44	45～49	50～54	55～59	60～64	65～69	70～74	75～79	80～84	85～89	90～94	95～99	100～	合計	順位
循環器系の疾患	1,696,793	3,399,679	9,650,848	6,381,136	17,621,429	38,775,494	129,794,211	166,617,621	219,370,949	293,324,046	310,662,434	186,882,735	71,859,245	8,948,369	1,468,211,266	1
増加率（対55～59）						220.0%	736.6%	945.5%	1244.9%	1664.6%	1763.0%	1060.5%	407.8%	50.8%		
新生物＜腫瘍＞	2,963,305	6,982,836	6,504,423	8,123,201	18,214,638	55,464,853	186,931,228	227,835,412	237,504,704	211,018,739	125,346,936	41,523,060	10,332,962	1,077,455	1,144,008,810	2
増加率（対55～59）						304.5%	1026.3%	1250.8%	1303.9%	1158.5%	688.2%	228.0%	56.7%	5.9%		
筋骨格系及び結合組織の疾患	1,407,131	1,625,304	2,982,980	2,900,463	8,031,765	20,224,258	58,833,615	90,653,358	145,491,206	187,082,037	167,910,222	104,625,725	34,725,888	4,127,845	833,165,876	3
増加率（対55～59）						251.8%	732.5%	1128.7%	1811.4%	2329.3%	2090.6%	1302.6%	432.4%	51.4%		
精神及び行動の障害	24,414,189	30,480,145	34,557,623	34,293,161	40,177,891	60,231,968	90,018,137	76,043,865	88,568,363	93,345,905	80,125,702	40,469,841	14,489,471	1,763,482	733,486,571	4
増加率（対55～59）						149.9%	224.0%	189.3%	220.4%	232.3%	199.4%	100.7%	36.1%	4.4%		
呼吸器系の疾患	5,032,995	6,349,105	5,375,080	5,221,780	11,985,404	20,143,717	40,116,707	65,203,882	84,813,291	125,399,931	163,087,058	126,557,370	46,020,821	7,632,348	732,471,919	5
増加率（対55～59）						168.1%	334.7%	544.0%	707.6%	1046.3%	1360.7%	1055.9%	384.0%	63.7%		
損傷、中毒及びその他の外因の影響	1,039,517	2,552,923	2,906,873	2,456,281	7,492,184	20,586,141	43,750,144	55,241,854	84,600,722	147,858,509	175,667,348	124,789,825	49,285,246	6,733,024	729,821,495	6
増加率（対55～59）						274.8%	583.9%	737.3%	1129.2%	1973.5%	2344.7%	1665.6%	657.8%	89.9%		
神経系の疾患	12,674,589	13,708,916	20,535,786	15,733,835	17,459,791	27,961,066	55,696,182	69,680,422	86,659,072	93,989,681	97,307,081	45,195,043	11,286,813	836,639	592,832,366	7
増加率（対55～59）						160.1%	319.0%	399.1%	496.3%	538.3%	557.3%	258.9%	64.6%	4.8%		
その他	17,124,856	12,994,406	19,843,220	20,043,758	27,322,544	69,996,907	173,030,247	215,472,378	292,384,067	363,478,970	345,388,454	221,200,475	73,507,537	11,669,307	1,895,844,501	
増加率（対55～59）						256.2%	633.3%	788.6%	1070.1%	1330.3%	1264.1%	809.6%	269.0%	42.7%		
診療点数合計	66,353,375	78,093,314	102,356,833	95,153,615	148,305,646	313,384,404	778,170,471	966,748,792	1,239,392,374	1,515,497,818	1,465,495,235	891,244,074	311,507,983	42,788,469	8,129,842,804	
増加率（対55～59）						211.3%	524.7%	651.9%	835.7%	1021.9%	988.2%	601.0%	210.0%	28.9%		
被保険者数（人）	4,335	5,373	5,705	5,341	6,802	14,780	35,318	38,797	38,998	35,413	28,512	15,429	4,898	776	258,073	
増加率（対55～59）						217.3%	519.2%	570.4%	573.3%	520.6%	419.2%	226.8%	72.0%	11.4%		

※データは、KDB「疾病別医療費分析 大分類」より

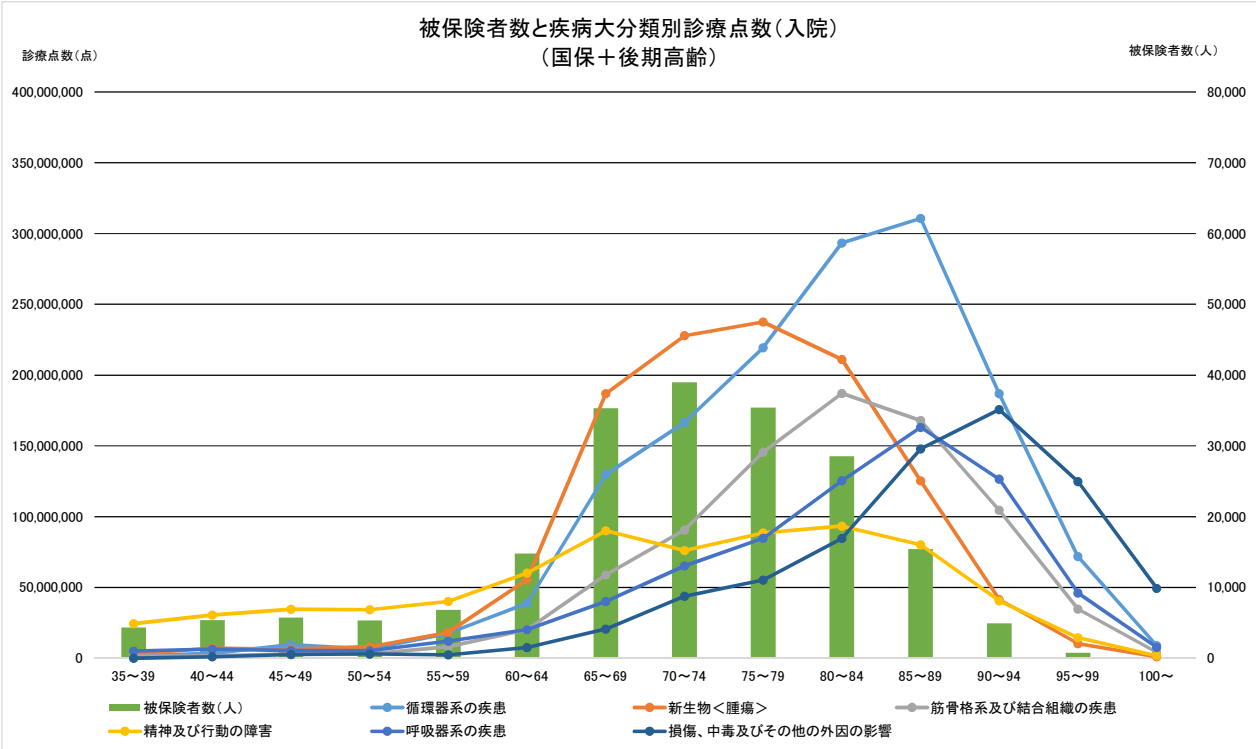

※1．60～64以降

被保険者数の増以上に新生物＜腫瘍＞が急激に増加。被保険者数の減少と比例して減少

※2．

循環器系の疾患と呼吸器系の疾患は70～74以降の伸びが大きく、85～89まで被保険者数が減少しても増加し続ける

※3．

精神及び行動の障害は、被保険者の増ほど増加せず、70～74以降は横這い

※4．

損傷・中毒及びその他の外因の影響は、骨折が高齢化とともに増加

○大分類疾病別レセプト件数（H30年度診療分：入院）

（単位：件）

年齢階層	35～39	40～44	45～49	50～54	55～59	60～64	65～69	70～74	75～79	80～84	85～89	90～94	95～99	100～	合計	順位
循環器系の疾患	24	43	105	102	243	479	1,497	2,171	2,981	4,304	5,160	3,450	1,464	200	22,262	1
増加率（対55～59）					238.2%	197.1%	312.5%	145.0%	137.3%	144.4%	119.9%	66.9%	42.4%	13.7%		
精神及び行動の障害	552	717	850	836	1,027	1,531	2,252	1,872	2,061	2,161	1,874	942	317	45	17,615	2
増加率（対55～59）					122.8%	149.1%	147.1%	83.1%	110.1%	104.9%	86.7%	50.3%	33.7%	14.2%		
新生物＜腫瘍＞	28	78	94	110	238	749	2,340	2,984	3,055	2,864	1,848	701	196	12	15,354	3
増加率（対55～59）					216.4%	314.7%	312.4%	127.5%	102.4%	93.7%	64.5%	37.9%	28.0%	6.1%		
筋骨格系及び結合組織の疾患	17	31	52	54	125	300	850	1,287	2,185	3,140	3,162	2,069	708	85	14,115	4
増加率（対55～59）					231.5%	240.0%	283.3%	151.4%	169.8%	143.7%	100.7%	65.4%	34.2%	12.0%		
呼吸器系の疾患	63	102	84	77	168	324	748	1,128	1,620	2,410	3,228	2,548	988	181	14,038	5
増加率（対55～59）					218.2%	192.9%	230.9%	150.8%	143.6%	148.8%	133.9%	78.9%	38.8%	18.3%		
神経系の疾患	243	244	367	322	357	565	1,093	1,342	1,786	1,985	2,045	1,012	263	25	12,021	6
増加率（対55～59）					110.9%	175.5%	339.4%	416.8%	554.7%	616.5%	635.1%	314.3%	81.7%	7.8%		
損傷、中毒及びその他の外因の影響	27	49	44	46	134	302	697	883	1,315	2,230	2,645	1,844	729	104	11,146	7
増加率（対55～59）					291.3%	656.5%	1515.2%	1919.6%	2858.7%	4847.8%	5750.0%	4008.7%	1584.8%	226.1%		
その他	295	271	423	419	592	1,501	3,820	4,988	6,842	8,124	7,663	4,896	1,704	263	42,684	
増加率（対55～59）					141.3%	358.2%	911.7%	1190.5%	1632.9%	1938.9%	1828.9%	1168.5%	406.7%	62.8%		
レセプト件数（件）	1,249	1,535	2,019	1,966	2,884	5,751	13,297	16,655	21,845	27,218	27,625	17,462	6,369	915	149,235	
増加率（対55～59）					146.7%	292.5%	676.3%	847.2%	1111.1%	1384.4%	1405.1%	888.2%	324.0%	46.5%		
被保険者数（人）	4,335	5,373	5,705	5,341	6,802	14,780	35,318	38,797	38,998	35,413	28,512	15,429	4,898	776	258,073	
増加率（対55～59）					127.4%	217.3%	239.0%	109.9%	100.5%	90.8%	80.5%	54.1%	31.7%	15.8%		
被保険者数（人）	4,335	5,373	5,705	5,341	6,802	14,780	35,318	38,797	38,998	35,413	28,512	15,429	4,898	776	258,073	
増加率（対55～59）					127.4%	217.3%	239.0%	109.9%	100.5%	90.8%	80.5%	54.1%	31.7%	15.8%		

※データは、KDB「疾病別医療費分析 大分類」より

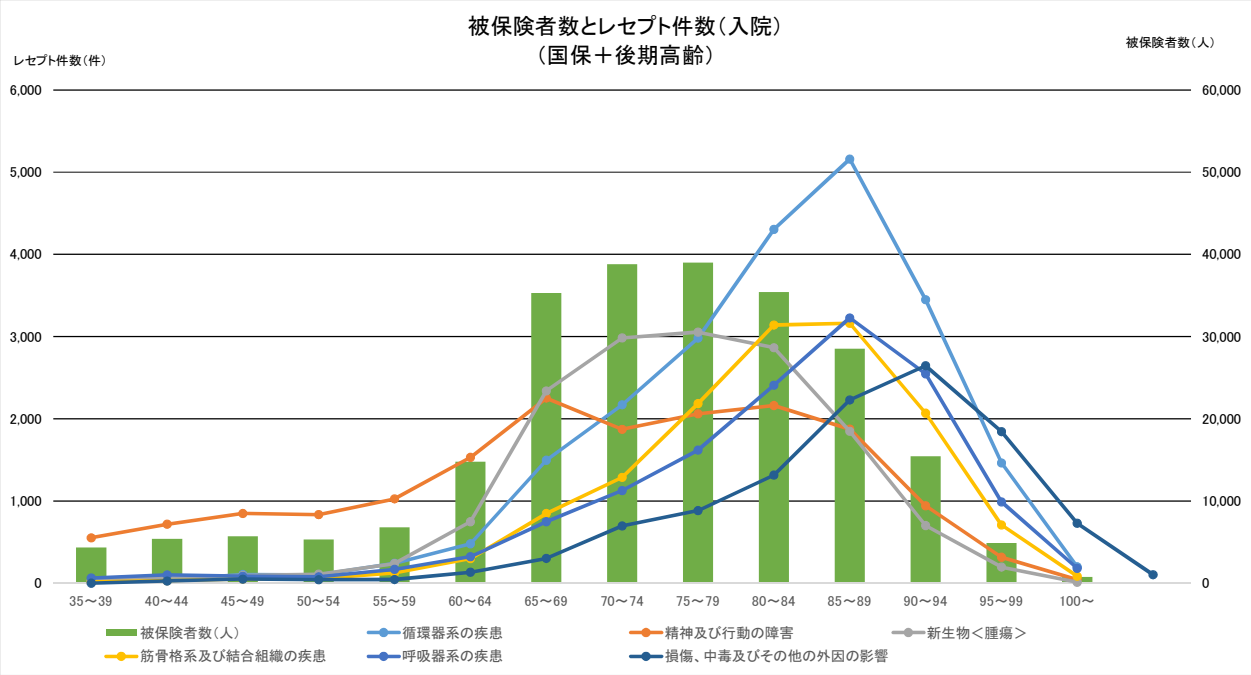

※　被保険者数と疾病分類別のレセプト件数は、診療点数と同様の傾向がある。

○国保・後期高齢者医療大分類疾病別診療点数（H30年度診療分：入院）

（単位：点）

順位	疾病分類	0～9	割合	疾病分類	10～19	割合	疾病分類	20～29	割合	疾病分類	30～39	割合	疾病分類	40～49	割合
1	呼吸器系の疾患	4,603,939	23.2%	呼吸器系の疾患	2,954,258	19.3%	精神及び行動の障害	10,509,859	32.6%	精神及び行動の障害	35,467,020	31.0%	精神及び行動の障害	65,037,768	36.0%
2	神経系の疾患	2,778,913	14.0%	精神及び行動の障害	2,907,790	19.0%	神経系の疾患	7,000,181	21.7%	神経系の疾患	24,407,465	21.4%	神経系の疾患	34,244,702	19.0%
3	周産期に発生した病態	2,288,544	11.5%	神経系の疾患	2,595,480	16.9%	症状、徴候及び異常臨床検査所見で他に分類されないもの	2,812,580	8.7%	呼吸器系の疾患	15,270,221	13.4%	新生物＜腫瘍＞	13,487,259	7.5%
4	内分泌、栄養及び代謝疾患	1,783,854	9.0%	損傷、中毒及びその他の外因の影響	1,605,495	10.5%	妊娠、分娩及び産じょく	2,202,744	6.8%	内分泌、栄養及び代謝疾患	8,926,311	7.8%	循環器系の疾患	13,050,527	7.2%
5	先天奇形、変形及び染色体異常	1,258,972	6.3%	症状、徴候及び異常臨床検査所見で他に分類されないもの	1,495,571	9.7%	循環器系の疾患	1,868,726	5.8%	新生物＜腫瘍＞	4,394,767	3.8%	呼吸器系の疾患	11,724,185	6.5%
	その他	7,144,039	36.0%	その他	3,785,534	24.7%	その他	7,873,048	24.4%	その他	25,768,465	22.6%	その他	42,905,706	23.8%
	合　計	19,858,261	100.0%	合　計	15,344,128	100.0%	合　計	32,267,138	100.0%	合　計	114,234,249	100.0%	合　計	180,450,147	100.0%
	被保険者数（人）	3,923		被保険者数（人）	5,117		被保険者数（人）	5,156		被保険者数（人）	7,735		被保険者数（人）	11,078	
	被保険者1人当たり点数（点）	5,062		被保険者1人当たり点数（点）	2,999		被保険者1人当たり点数（点）	6,258		被保険者1人当たり点数（点）	14,768		被保険者1人当たり点数（点）	16,289	

※データは、KDB「疾病別医療費分析 大分類」より

（単位：点）

順位	疾病分類	50～59	割合	疾病分類	60～69	割合	疾病分類	70～79	割合	疾病分類	80～89	割合	疾病分類	90～	割合
1	精神及び行動の障害	74,471,052	30.6%	新生物＜腫瘍＞	242,396,081	22.2%	新生物＜腫瘍＞	465,340,116	21.1%	循環器系の疾患	603,986,480	20.3%	循環器系の疾患	267,690,349	21.5%
2	神経系の疾患	33,193,626	13.6%	循環器系の疾患	168,569,705	15.4%	循環器系の疾患	385,988,570	17.5%	筋骨格系及び結合組織の疾患	354,992,259	11.9%	損傷、中毒及びその他の外因の影響	180,808,095	14.5%
3	新生物＜腫瘍＞	26,337,839	10.8%	精神及び行動の障害	150,250,105	13.8%	筋骨格系及び結合組織の疾患	236,144,564	10.7%	新生物＜腫瘍＞	336,365,675	11.3%	呼吸器系の疾患	180,210,539	14.5%
4	循環器系の疾患	24,002,565	9.9%	神経系の疾患	83,657,248	7.7%	精神及び行動の障害	164,612,228	7.5%	損傷、中毒及びその他の外因の影響	323,525,857	10.9%	筋骨格系及び結合組織の疾患	143,479,458	11.5%
5	呼吸器系の疾患	17,207,184	7.1%	筋骨格系及び結合組織の疾患	79,057,873	7.2%	神経系の疾患	156,339,494	7.1%	呼吸器系の疾患	288,486,989	9.7%	消化器系の疾患	67,394,904	5.4%
	その他	68,246,995	28.0%	その他	367,623,863	33.7%	その他	797,716,194	36.2%	その他	1,073,635,793	36.0%	その他	405,957,181	32.6%
	合　計	243,459,261	100.0%	合　計	1,091,554,875	100.0%	合　計	2,206,141,166	100.0%	合　計	2,980,993,053	100.0%	合　計	1,245,540,526	100.0%
	被保険者数（人）	12,143		被保険者数（人）	50,098		被保険者数（人）	77,795		被保険者数（人）	63,925		被保険者数（人）	21,103	
	被保険者1人当たり点数（点）	20,049		被保険者1人当たり点数（点）	21,788		被保険者1人当たり点数（点）	28,358		被保険者1人当たり点数（点）	46,633		被保険者1人当たり点数（点）	59,022	

※データは、KDB「疾病別医療費分析 大分類」より

0～9歳（大分類疾病別入院診療点数占有率）

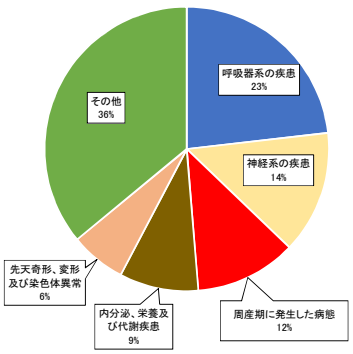

10～19歳（大分類疾病別入院診療点数占有率）

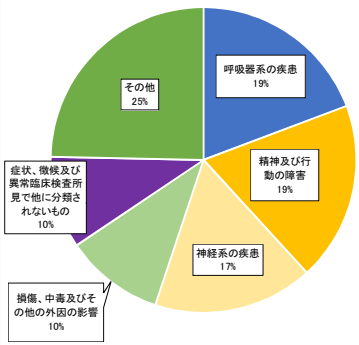

20～29歳（大分類疾病別入院診療点数占有率）

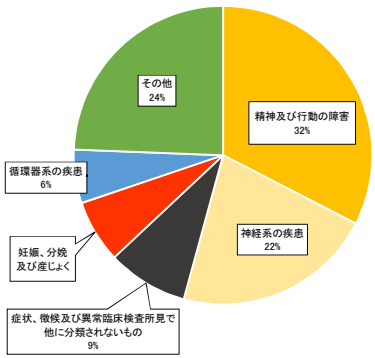

30～39歳（大分類疾病別入院診療点数占有率）

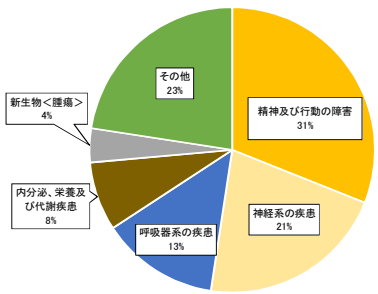

40～49歳大分類疾病別入院診療点数占有率

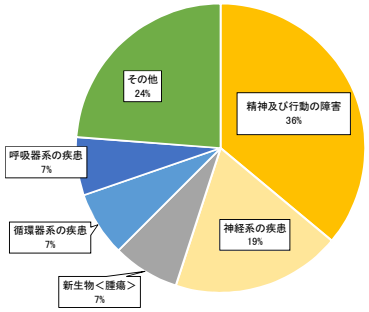

50～59歳大分類疾病別診療点数占有率

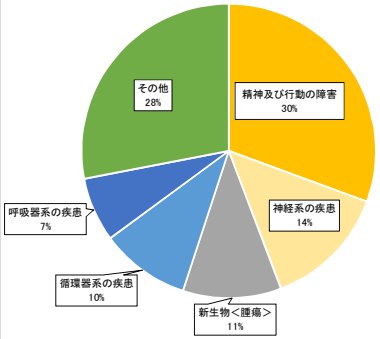

60～69歳大分類疾病別診療点数占有率

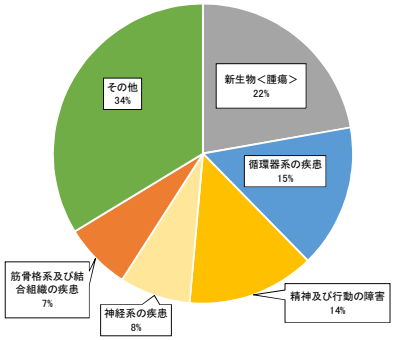

70～79歳大分類疾病別入院診療点数占有率

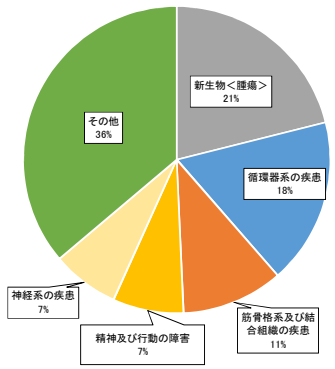

80～89歳大分類疾病別入院診療点数占有率

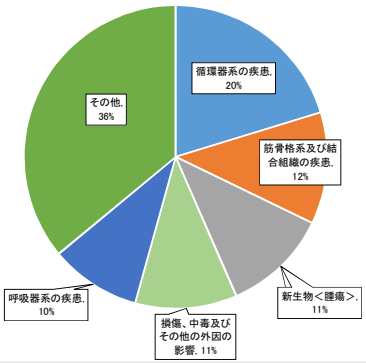

90歳～大分類疾病別入院診療点数占有率

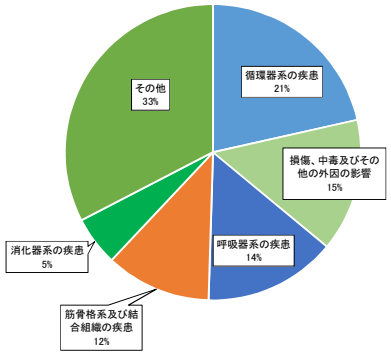

○被保険者数と診療点数（H30年度診療分：外来）

年齢階層	35～39	40～44	45～49	50～54	55～59	60～64	65～69	70～74	75～79	80～84	85～89	90～94	95～99	100～	合計
診療点数（点）	49,374,975	83,343,351	92,303,197	107,690,719	148,700,055	347,847,273	955,827,956	1,188,210,662	1,431,778,113	1,451,898,735	1,116,603,525	521,838,621	146,510,790	20,443,245	7,793,218,045
割合	0.6%	1.1%	1.2%	1.4%	1.9%	4.5%	12.3%	15.2%	18.4%	18.6%	14.3%	6.7%	1.9%	0.3%	100.0%
増加率（対55～59）						233.9%	642.8%	799.1%	962.9%	976.4%	750.9%	350.9%	98.5%	13.7%	
レセプト件数（件）	23,985	32,686	36,012	38,432	55,532	145,843	400,679	496,043	590,408	590,952	439,797	206,160	57,503	7,606	3,213,410
増加率（対55～59）						262.6%	721.5%	893.3%	1063.2%	1064.2%	792.0%	371.2%	103.5%	13.7%	
被保険者数（人）	4,335	5,373	5,705	5,341	6,802	14,780	35,318	38,797	38,998	35,413	28,512	15,429	4,898	776	258,073
割合	1.7%	2.1%	2.2%	2.1%	2.6%	5.7%	13.7%	15.0%	15.1%	13.7%	11.0%	6.0%	1.9%	0.3%	100.0%
増加率（対55～59）						217.3%	519.2%	570.4%	573.3%	520.6%	419.2%	226.8%	72.0%	11.4%	
レセプト件数/被保険者数（件）	5.53	6.08	6.31	7.20	8.16	9.87	11.34	12.79	15.14	16.69	15.42	13.36	11.74	9.80	12.45
増加率（対55～59）						120.9%	139.0%	156.6%	185.4%	204.4%	188.9%	163.7%	143.8%	120.1%	
レセプト1件当たり点数（点）	2,059	2,550	2,563	2,802	2,678	2,385	2,386	2,395	2,425	2,457	2,539	2,531	2,548	2,688	2,425
増加率（対55～59）						89.1%	89.1%	89.5%	90.6%	91.8%	94.8%	94.5%	95.2%	100.4%	
被保険者1人当たり点数（点）	11,390	15,512	16,179	20,163	21,861	23,535	27,063	30,626	36,714	40,999	39,163	33,822	29,912	26,344	30,198
増加率（対55～59）						107.7%	123.8%	140.1%	167.9%	187.5%	179.1%	154.7%	136.8%	120.5%	

※データは、KDB「疾病別医療費分析 大分類」より

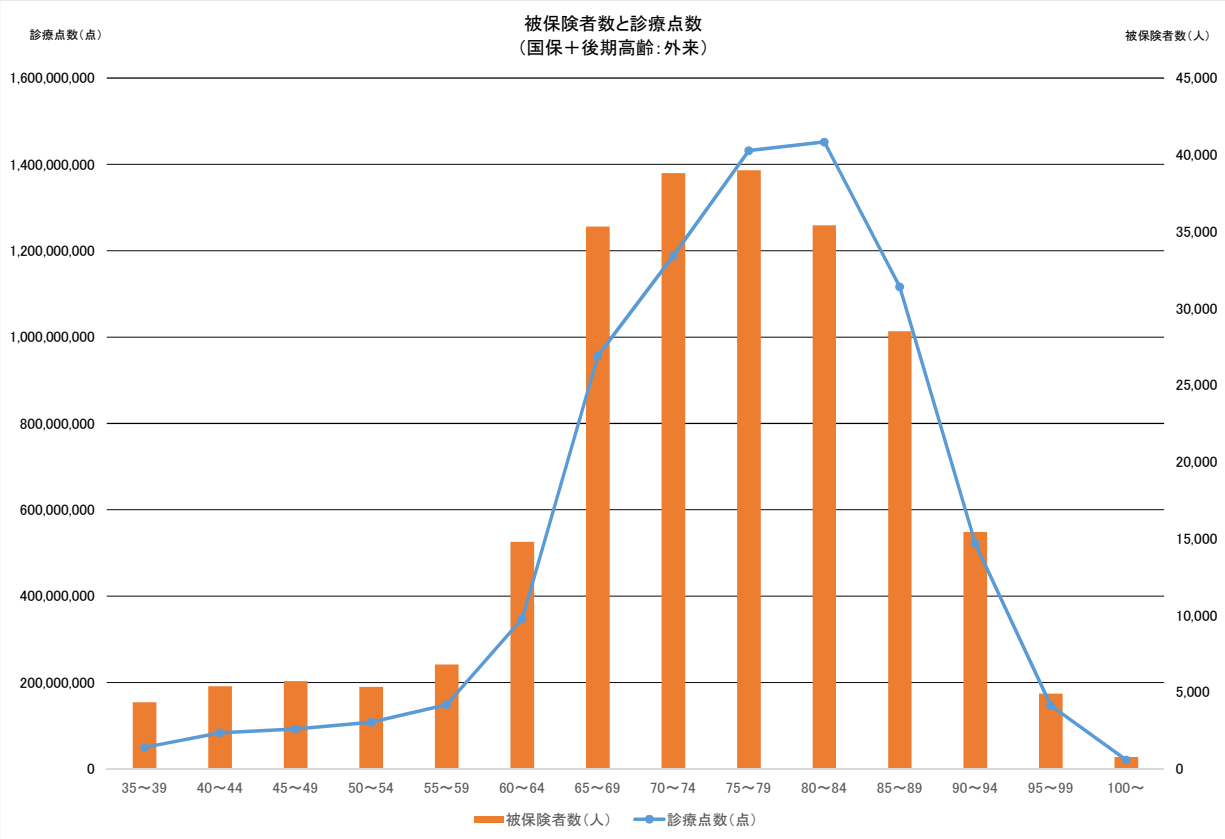

※1．60～64、65～69

被保険者数増により診療点数は大きく増加。さらに被保険者数増以上にレセプト件数が増加。被保険者あたりレセプト件数も大きく伸びるが、1レセプト当たりの点数は減少。被用者保険からの被保険者は受診件数は多いが、比較的軽症で1レセプトの点数は比較的低い？

※2．70～74以降

被保険者1人当たりレセプト件数が大きく増加（＝罹患率増）し、医療費増

※3．

国保＋後期高齢の診療点数合計（入院）のうち65歳以上の被保険者の診療点数の占める割合は87.7%

※4．参考

国保の診療点数のうち、65歳以上の被保険者の占める割合は67.3%、60歳以上だと79.2%

○大分類疾病別診療点数（H30年度診療分：外来）

（単位：点）

年齢階層	35～39	40～44	45～49	50～54	55～59	60～64	65～69	70～74	75～79	80～84	85～89	90～94	95～99	100～	合計	順位
循環器系の疾患	2,171,669	2,686,916	4,881,878	8,097,655	12,334,830	42,537,647	135,104,981	188,473,550	251,810,200	297,683,067	261,354,634	144,750,407	45,527,244	6,978,447	1,405,845,242	1
増加率（対55～59）						344.9%	1095.3%	1528.0%	2041.5%	2413.4%	2118.8%	1173.5%	369.1%	56.6%		
内分泌、栄養及び代謝疾患	3,176,385	5,079,090	10,738,623	10,939,789	18,763,361	52,156,900	154,927,966	190,300,945	206,444,059	188,378,018	121,167,329	47,887,884	11,912,888	1,464,980	1,029,890,126	2
増加率（対55～59）						278.0%	825.7%	1014.2%	1100.3%	1004.0%	645.8%	255.2%	63.5%	7.8%		
尿路性器系の疾患	3,891,105	9,321,515	15,988,725	20,903,437	29,807,975	52,352,304	128,388,243	141,210,026	164,812,954	151,050,326	119,644,154	47,574,086	11,968,319	1,850,042	903,334,506	3
増加率（対55～59）						175.6%	430.7%	473.7%	552.9%	506.7%	401.4%	159.6%	40.2%	6.2%		
新生物＜腫瘍＞	2,332,774	5,258,614	4,726,953	8,607,483	15,010,102	45,797,922	153,415,897	186,917,804	182,254,890	152,574,711	87,159,844	22,828,067	4,671,200	329,209	873,541,475	4
増加率（対55～59）						305.1%	1022.1%	1245.3%	1214.2%	1016.5%	580.7%	152.1%	31.1%	2.2%		
筋骨格系及び結合組織の疾患	2,176,293	4,601,352	4,870,345	7,017,448	9,347,986	29,803,761	81,907,365	111,875,949	168,504,398	179,192,147	134,210,108	56,936,029	13,688,539	1,310,981	809,235,683	5
増加率（対55～59）						318.8%	876.2%	1196.8%	1802.6%	1916.9%	1435.7%	609.1%	146.4%	14.0%		
神経系の疾患	5,283,634	7,216,199	7,120,413	8,838,989	9,819,221	18,251,652	41,198,825	53,386,484	77,301,491	103,935,100	99,812,028	58,588,434	14,930,924	1,554,961	517,005,071	6
増加率（対55～59）						185.9%	419.6%	543.7%	787.2%	1058.5%	1016.5%	596.7%	152.1%	15.8%		
消化器系の疾患	3,161,122	5,347,567	5,757,694	6,606,863	8,369,761	18,251,805	56,368,923	72,718,759	90,026,287	95,247,989	75,678,868	39,464,369	12,821,755	2,265,558	497,594,050	7
増加率（対55～59）						218.1%	673.5%	868.8%	1075.6%	1138.0%	904.2%	471.5%	153.2%	27.1%		
その他	27,181,993	43,832,098	38,218,566	36,679,055	45,246,819	88,695,282	204,515,756	243,327,145	290,623,834	283,837,377	217,576,560	103,809,345	30,989,921	4,689,067	1,756,771,892	
増加率（対55～59）						196.0%	452.0%	537.8%	642.3%	627.3%	480.9%	229.4%	68.5%	10.4%		
診療点数合計	49,374,975	83,343,351	92,303,197	107,690,719	148,700,055	347,847,273	955,827,956	1,188,210,662	1,431,778,113	1,451,898,735	1,116,603,525	521,838,621	146,510,790	20,443,245	7,793,218,045	
増加率（対55～59）						233.9%	642.8%	799.1%	962.9%	976.4%	750.9%	350.9%	98.5%	13.7%		
被保険者数（人）	4,335	5,373	5,705	5,341	6,802	14,780	35,318	38,797	38,998	35,413	28,512	15,429	4,898	776	258,073	
増加率（対55～59）						217.3%	519.2%	570.4%	573.3%	520.6%	419.2%	226.8%	72.0%	11.4%		

※データは、KDB「疾病別医療費分析 大分類」より

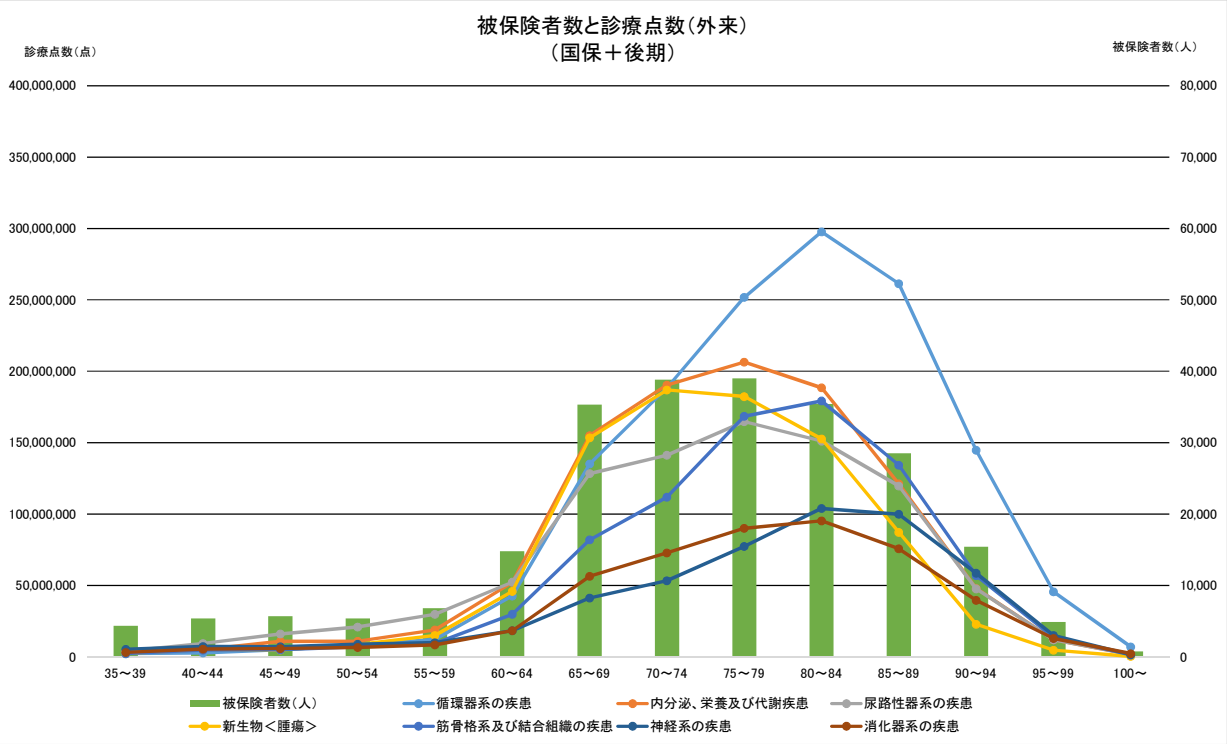

※1．60～64以降

被保険者数の増以上に循環器系の疾患、内分泌・栄養及び代謝疾患及び新生物＜腫瘍＞が急激に増加。内分泌・栄養及び代謝疾患、新生物＜腫瘍＞及び消化器系の疾患は、被保険者数の減少と比例して減少する。

※2．

循環器系の疾患と筋骨格系及び結合組織の疾患は、70～74以降の伸びが大きく、85～89まで被保険者数が減少しても点数は高いまま続く。

※3．

神経系の疾患は80～84以降に急激に増加する。

※4．

尿路性器系の疾患及び消化器系の疾患は、被保険者数の推移と平行して増減している。

○大分類疾病別レセプト件数（H30年度診療分：外来）

（単位：件）

年齢階層	35～39	40～44	45～49	50～54	55～59	60～64	65～69	70～74	75～79	80～84	85～89	90～94	95～99	100～	合計	順位
循環器系の疾患	597	1,560	2,495	4,212	8,122	26,588	83,000	106,881	127,247	138,411	112,796	58,647	17,656	2,504	691,350	1
増加率（対55～59）						327.4%	1021.9%	1315.9%	1566.7%	1704.1%	1388.8%	722.1%	217.4%	30.8%		
内分泌、栄養及び代謝疾患	1,479	2,550	3,781	4,942	9,224	28,041	81,625	93,695	94,972	80,180	48,353	17,894	4,410	457	473,784	2
増加率（対55～59）						304.0%	884.9%	1015.8%	1029.6%	869.3%	524.2%	194.0%	47.8%	5.0%		
筋骨格系及び結合組織の疾患	1,145	1,819	2,384	3,132	4,914	14,874	43,213	59,570	85,147	88,158	62,247	25,385	5,617	511	400,659	3
増加率（対55～59）						302.7%	879.4%	1212.3%	1732.7%	1794.0%	1266.7%	516.6%	114.3%	10.4%		
消化器系の疾患	1,451	2,080	2,223	2,469	3,713	9,219	27,006	33,899	41,160	43,380	33,087	17,204	5,898	1,053	226,832	5
増加率（対55～59）						248.3%	727.3%	913.0%	1108.5%	1168.3%	891.1%	463.3%	158.8%	28.4%		
神経系の疾患	2,086	2,973	3,210	3,014	3,729	7,022	15,536	19,514	26,626	34,977	33,249	18,571	5,194	528	179,963	7
増加率（対55～59）						188.3%	416.6%	523.3%	714.0%	938.0%	891.6%	498.0%	139.3%	14.2%		
尿路性器系の疾患	966	1,436	1,477	1,481	2,098	4,640	13,545	19,427	25,566	28,105	23,131	11,377	3,221	425	139,024	8
増加率（対55～59）						221.2%	645.6%	926.0%	1218.6%	1339.6%	1102.5%	542.3%	153.5%	20.3%		
新生物＜腫瘍＞	340	729	803	1,004	1,565	4,471	14,217	17,421	19,258	18,253	11,513	3,841	804	79	94,879	11
増加率（対55～59）						285.7%	908.4%	1113.2%	1230.5%	1166.3%	735.7%	245.4%	51.4%	5.0%		
その他	15,921	19,539	19,639	18,178	22,167	50,988	122,537	145,636	170,432	159,488	115,421	53,241	14,703	2,049	1,006,919	
増加率（対55～59）						230.0%	552.8%	657.0%	768.9%	719.5%	520.7%	240.2%	66.3%	9.2%		
レセプト件数合計	23,985	32,686	36,012	38,432	55,532	145,843	400,679	496,043	590,408	590,952	439,797	206,160	57,503	7,606	3,213,410	
増加率（対55～59）						262.6%	721.5%	893.3%	1063.2%	1064.2%	792.0%	371.2%	103.5%	13.7%		
被保険者数（人）	4,335	5,373	5,705	5,341	6,802	14,780	35,318	38,797	38,998	35,413	28,512	15,429	4,898	776	258,073	
増加率（対55～59）						217.3%	519.2%	570.4%	573.3%	520.6%	419.2%	226.8%	72.0%	11.4%		

※データは、KDB「疾病別医療費分析 大分類」より

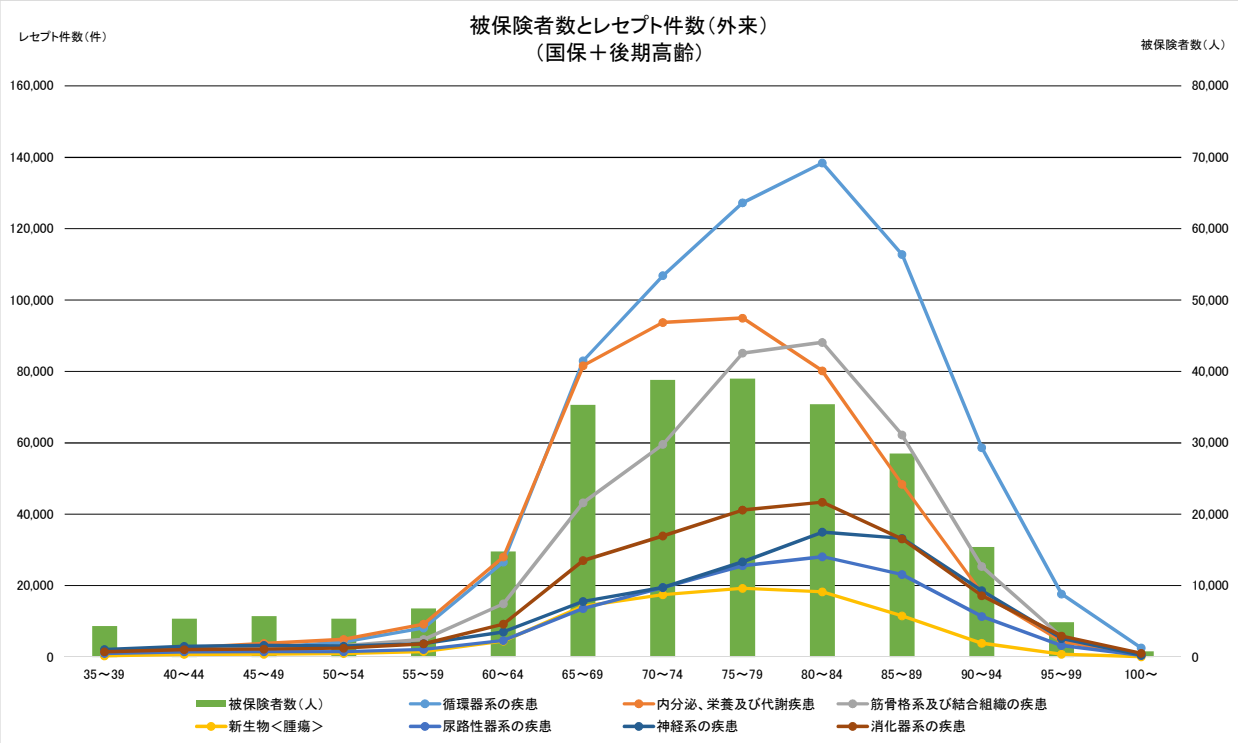

※ 被保険者数と疾病分類別のレセプト件数は、診療点数と同様の傾向がある。

○国保・後期高齢者医療大分類疾病別診療点数（H30年度診療分：外来）

（単位：点）

順位	疾病分類	0～9	割合	疾病分類	10～19	割合	疾病分類	20～29	割合	疾病分類	30～39	割合	疾病分類	40～49	割合
1	呼吸器系の疾患	16,480,493	45.4%	呼吸器系の疾患	7,034,832	23.0%	精神及び行動の障害	9,956,382	28.5%	精神及び行動の障害	23,936,140	30.5%	精神及び行動の障害	43,969,017	25.0%
2	皮膚及び皮下組織の疾患	4,336,609	11.9%	精神及び行動の障害	4,578,196	15.0%	呼吸器系の疾患	4,109,770	11.8%	神経系の疾患	9,141,156	11.7%	尿路性器系の疾患	25,310,240	14.4%
3	耳及び乳様突起の疾患	2,089,149	5.8%	血液及び造血器の疾患並びに免疫機構の障害	3,438,361	11.3%	神経系の疾患	3,834,329	11.0%	呼吸器系の疾患	8,015,520	10.2%	内分泌、栄養及び代謝疾患	15,817,713	9.0%
4	精神及び行動の障害	2,066,733	5.7%	内分泌、栄養及び代謝疾患	2,573,690	8.4%	尿路性器系の疾患	2,551,310	7.3%	消化器系の疾患	5,161,898	6.6%	神経系の疾患	14,336,612	8.2%
5	感染症及び寄生虫症	1,819,948	5.0%	皮膚及び皮下組織の疾患	2,063,830	6.8%	消化器系の疾患	2,524,350	7.2%	尿路性器系の疾患	5,044,242	6.4%	消化器系の疾患	11,105,261	6.3%
	その他	9,498,607	26.2%	その他	10,861,218	35.6%	その他	11,966,275	34.2%	その他	27,138,765	34.6%	その他	65,107,705	37.1%
	合　計	36,291,539	100.0%	合　計	30,550,127	100.0%	合　計	34,942,416	100.0%	合　計	78,437,721	100.0%	合　計	175,646,548	100.0%
	被保険者数（人）	3,923		被保険者数（人）	5,117		被保険者数（人）	5,156		被保険者数（人）	7,735		被保険者数（人）	11,078	
	被保険者1人当たり点数（点）	9,251		被保険者1人当たり点数（点）	5,970		被保険者1人当たり点数（点）	6,777		被保険者1人当たり点数（点）	10,141		被保険者1人当たり点数（点）	15,855	

※データは、KDB「疾病別医療費分析 大分類」より

（単位：点）

順位	疾病分類	50～59	割合	疾病分類	60～69	割合	疾病分類	70～79	割合	疾病分類	80～89	割合	疾病分類	90～	割合
1	尿路性器系の疾患	50,711,412	19.8%	内分泌、栄養及び代謝疾患	207,084,866	15.9%	循環器系の疾患	440,283,750	16.8%	循環器系の疾患	559,037,701	21.8%	循環器系の疾患	197,256,098	28.6%
2	精神及び行動の障害	35,615,194	13.9%	新生物＜腫瘍＞	199,213,819	15.3%	内分泌、栄養及び代謝疾患	396,745,004	15.1%	筋骨格系及び結合組織の疾患	313,402,255	12.2%	神経系の疾患	75,074,319	10.9%
3	内分泌、栄養及び代謝疾患	29,703,150	11.6%	尿路性器系の疾患	180,740,547	13.9%	新生物＜腫瘍＞	369,172,694	14.1%	内分泌、栄養及び代謝疾患	309,545,347	12.1%	筋骨格系及び結合組織の疾患	71,935,549	10.4%
4	新生物＜腫瘍＞	23,617,585	9.2%	循環器系の疾患	177,642,628	13.6%	尿路性器系の疾患	306,022,980	11.7%	尿路性器系の疾患	270,694,480	10.5%	尿路性器系の疾患	61,392,447	8.9%
5	循環器系の疾患	20,432,485	8.0%	筋骨格系及び結合組織の疾患	111,711,126	8.6%	筋骨格系及び結合組織の疾患	280,380,347	10.7%	新生物＜腫瘍＞	239,734,555	9.3%	内分泌、栄養及び代謝疾患	61,265,752	8.9%
	その他	96,310,948	37.6%	その他	427,282,243	32.8%	その他	827,384,000	31.6%	その他	876,087,922	34.1%	その他	221,868,491	32.2%
	合　計	256,390,774	100.0%	合　計	1,303,675,229	100.0%	合　計	2,619,988,775	100.0%	合　計	2,568,502,260	100.0%	合　計	688,792,656	100.0%
	被保険者数（人）	12,143		被保険者数（人）	50,098		被保険者数（人）	77,795		被保険者数（人）	63,925		被保険者数（人）	21,103	
	被保険者1人当たり点数（点）	21,114		被保険者1人当たり点数（点）	26,023		被保険者1人当たり点数（点）	33,678		被保険者1人当たり点数（点）	40,180		被保険者1人当たり点数（点）	32,640	

※データは、KDB「疾病別医療費分析 大分類」より

0～9歳(大分類疾病別外来診療点数占有率)

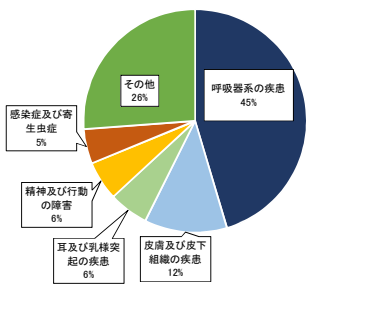

10～19歳(大分類疾病別外来診療点数占有率)

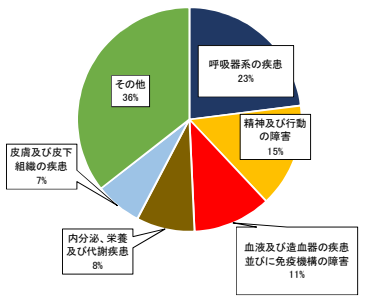

20～29歳(大分類疾病別外来診療点数占有率)

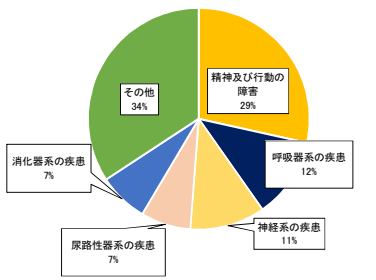

30～39歳(大分類疾病別外来診療点数占有率)

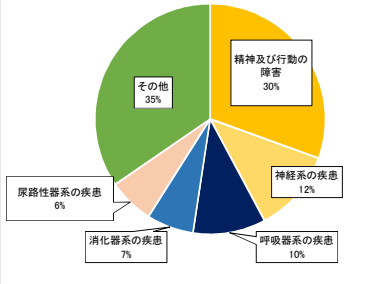

40～49歳(大分類疾病別外来診療点数占有率)

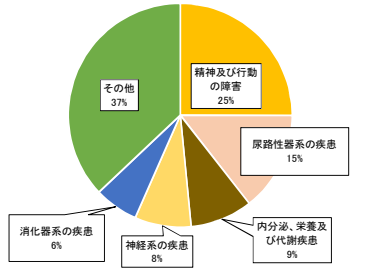

50～59歳大分類疾病別外来診療点数占有率

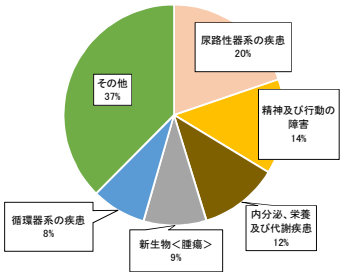

60～69歳(大分類疾病別外来診療点数占有率)

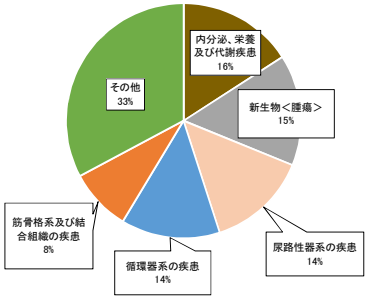

70～79歳(大分類疾病別外来診療点数占有率)

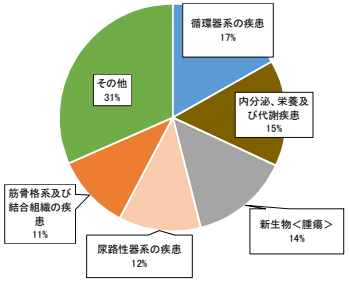

80～89歳(大分類疾病別外来診療点数占有率)

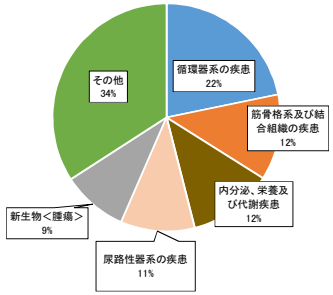

90歳～(大分類疾病別外来診療点数占有率)

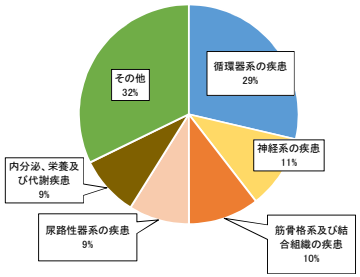

○中分類疾病別診療点数（H30年度診療分：入院）

（単位：点）

年齢階層	35～39	40～44	45～49	50～54	55～59	60～64	65～69	70～74	75～79	80～84	85～89	90～94	95～99	100～	合計	順位	割合
その他の心疾患	983,728	2,236,959	4,815,655	2,472,951	8,153,960	18,803,976	45,221,723	66,881,659	79,297,980	118,974,613	143,993,944	98,892,088	40,104,804	4,663,280	638,126,447	1	7.8%
増加率（対55～59）						230.6%	554.6%	820.2%	972.5%	1459.1%	1765.9%	1212.8%	491.8%	57.2%			
骨折	655,725	1,841,804	1,623,032	1,015,515	4,109,252	12,456,140	29,912,973	36,760,396	63,396,165	115,753,605	148,049,236	113,743,282	45,643,026	5,376,434	582,108,862	2	7.2%
増加率（対55～59）						303.1%	727.9%	894.6%	1542.8%	2816.9%	3602.8%	2768.0%	1110.7%	130.8%			
その他の呼吸器系の疾患	3,637,356	3,322,729	4,081,682	3,167,880	10,212,158	12,380,979	24,759,347	43,699,693	52,193,813	75,412,208	99,399,448	77,254,451	25,852,763	4,205,821	452,151,827	3	5.6%
増加率（対55～59）						121.2%	242.4%	427.9%	511.1%	738.5%	973.3%	756.5%	253.2%	41.2%			
その他の悪性新生物＜腫瘍＞	1,512,062	1,836,745	3,196,576	2,447,315	7,402,232	19,557,372	74,490,396	89,209,411	92,929,486	74,664,102	45,429,099	16,606,035	4,537,544	53,309	434,232,510	4	5.3%
増加率（対55～59）						264.2%	1006.3%	1205.2%	1255.4%	1008.7%	613.7%	224.3%	61.3%	0.7%			
脳梗塞	29,731	92,059	474,332	1,135,328	2,407,196	5,413,868	23,168,193	30,224,715	47,317,653	72,476,031	87,823,340	45,660,411	22,021,839	2,783,253	341,027,949	5	4.2%
増加率（対55～59）						224.9%	962.5%	1255.6%	1965.7%	3010.8%	3648.4%	1896.8%	914.8%	115.6%			
統合失調症、統合失調症型障害及び妄想性障害	12,774,380	14,491,200	20,706,858	20,391,389	23,322,222	27,869,304	47,418,178	36,213,297	40,791,063	35,138,106	29,523,069	15,683,577	2,252,668	41,735	338,523,079	6	4.2%
増加率（対55～59）						119.5%	203.3%	155.3%	174.9%	150.7%	126.6%	67.2%	9.7%	0.2%			
その他の消化器系の疾患	898,760	2,670,276	3,362,811	2,338,151	4,936,522	10,580,189	26,707,203	33,181,200	45,697,584	51,955,227	54,500,466	31,043,532	9,729,707	1,286,772	282,526,989	7	3.5%
増加率（対55～59）						214.3%	541.0%	672.2%	925.7%	1052.5%	1104.0%	628.9%	197.1%	26.1%			
その他	45,861,633	51,601,542	64,095,887	62,185,086	87,762,104	206,322,576	506,492,458	630,578,421	817,768,630	971,123,926	856,776,633	492,360,698	161,365,632	24,377,865	5,061,145,141		
増加率（対55～59）						235.1%	577.1%	718.5%	931.8%	1106.5%	976.2%	561.0%	183.9%	27.8%			
診療点数合計	66,353,375	78,093,314	102,356,833	95,153,615	148,305,646	313,384,404	778,170,471	966,748,792	1,239,392,374	1,515,497,818	1,465,495,235	891,244,074	311,507,983	42,788,469	8,129,842,804		
増加率（対55～59）						211.3%	524.7%	651.9%	835.7%	1021.9%	988.2%	601.0%	210.0%	28.9%			
被保険者数（人）	4,335	5,373	5,705	5,341	6,802	14,780	35,318	38,797	38,998	35,413	28,512	15,429	4,898	776	258,073		
増加率（対55～59）						217.3%	519.2%	570.4%	573.3%	520.6%	419.2%	226.8%	72.0%	11.4%			

※データはKDBシステムより

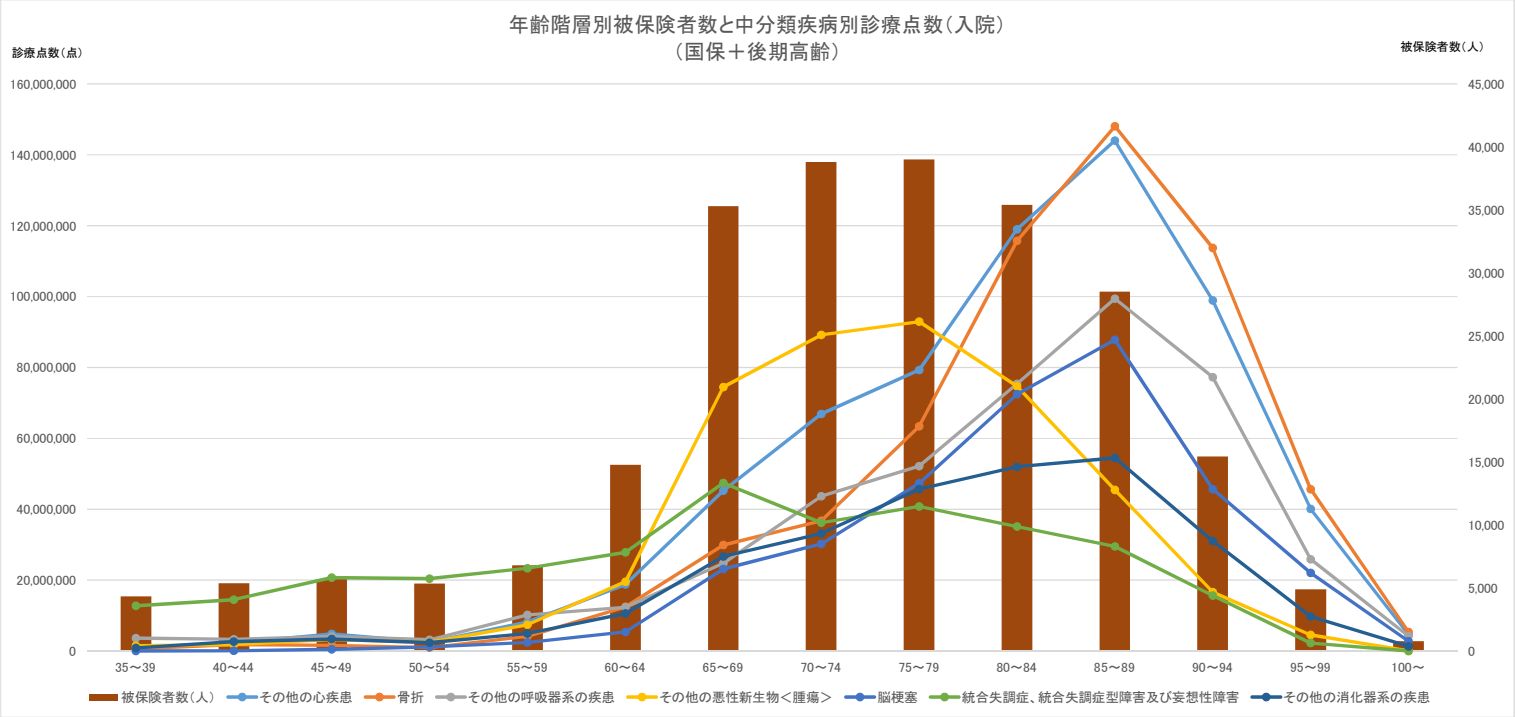

※1.

統合失調症、統合失調症型障害及び妄想性障害が30代から増加し、60～64までは最も多いが、その後は被保険者数の増加に比較して増加せず、高止まりの状態。

※2.

その他の悪性新生物、脳梗塞が65～69から被保険者数の増と比較しても大きく増加。

※3.

その他心疾患、骨折、その他呼吸器系の疾患、その他消化器系の疾患は年齢階層が高くなるほど多くなり、被保険者数が減少してもしばらくは増加する。

○中分類疾病別レセプト件数（H30年度診療分：入院）

（単位：件）

年齢階層	35～39	40～44	45～49	50～54	55～59	60～64	65～69	70～74	75～79	80～84	85～89	90～94	95～99	100～	合計	順位	割合
その他の心疾患	14	25	43	37	97	194	445	754	1,030	1,839	2,516	1,973	857	108	9,962	1	6.7%
増加率（対55～59）						200.0%	458.8%	777.3%	1061.9%	1895.9%	2593.8%	2034.0%	883.5%	111.3%			
統合失調症、統合失調症型障害及び妄想性障害	317	360	541	525	622	741	1,268	978	1,060	924	767	391	60	2	8,852	2	5.9%
増加率（対55～59）						119.1%	203.9%	157.2%	170.4%	148.6%	123.3%	62.9%	9.6%	0.3%			
骨折	15	31	29	20	69	176	455	586	951	1,727	2,188	1,647	660	96	8,689	3	5.8%
増加率（対55～59）						255.1%	659.4%	849.3%	1378.3%	2502.9%	3171.0%	2387.0%	956.5%	139.1%			
その他の呼吸器系の疾患	42	50	54	39	133	170	391	666	882	1,295	1,791	1,434	515	105	7,722	4	5.2%
増加率（対55～59）						127.8%	294.0%	500.8%	663.2%	973.7%	1346.6%	1078.2%	387.2%	78.9%			
その他の消化器系の疾患	19	53	74	60	101	247	672	864	1,097	1,241	1,178	702	234	27	6,665	5	4.5%
増加率（対55～59）						244.6%	665.3%	855.4%	1086.1%	1228.7%	1166.3%	695.0%	231.7%	26.7%			
その他の悪性新生物＜腫瘍＞	10	17	35	34	102	259	943	1,171	1,237	1,112	737	303	94	1	6,062	6	4.1%
増加率（対55～59）						253.9%	924.5%	1148.0%	1212.7%	1090.2%	722.5%	297.1%	92.2%	1.0%			
脳梗塞	X	X	11	17	38	74	335	466	728	1,100	1,416	765	377	54	5,381	7	3.6%
増加率（対55～59）						194.7%	881.6%	1226.3%	1915.8%	2894.7%	3726.3%	2013.2%	992.1%	142.1%			
その他	X	X	1,232	1,234	1,722	3,890	8,788	11,170	14,860	17,980	17,032	10,247	3,572	522	95,902		
増加率（対55～59）						225.9%	510.3%	648.7%	863.0%	1044.1%	989.1%	595.1%	207.4%	30.3%			
レセプト件数合計	1,249	1,535	2,019	1,966	2,884	5,751	13,297	16,655	21,845	27,218	27,625	17,462	6,369	915	149,235		
増加率（対55～59）						199.4%	461.1%	577.5%	757.5%	943.8%	957.9%	605.5%	220.8%	31.7%			
被保険者数（人）	4,335	5,373	5,705	5,341	6,802	14,780	35,318	38,797	38,998	35,413	28,512	15,429	4,898	776	258,073		
増加率（対55～59）						217.3%	519.2%	570.4%	573.3%	520.6%	419.2%	226.8%	72.0%	11.4%			

※データはKDBシステムより

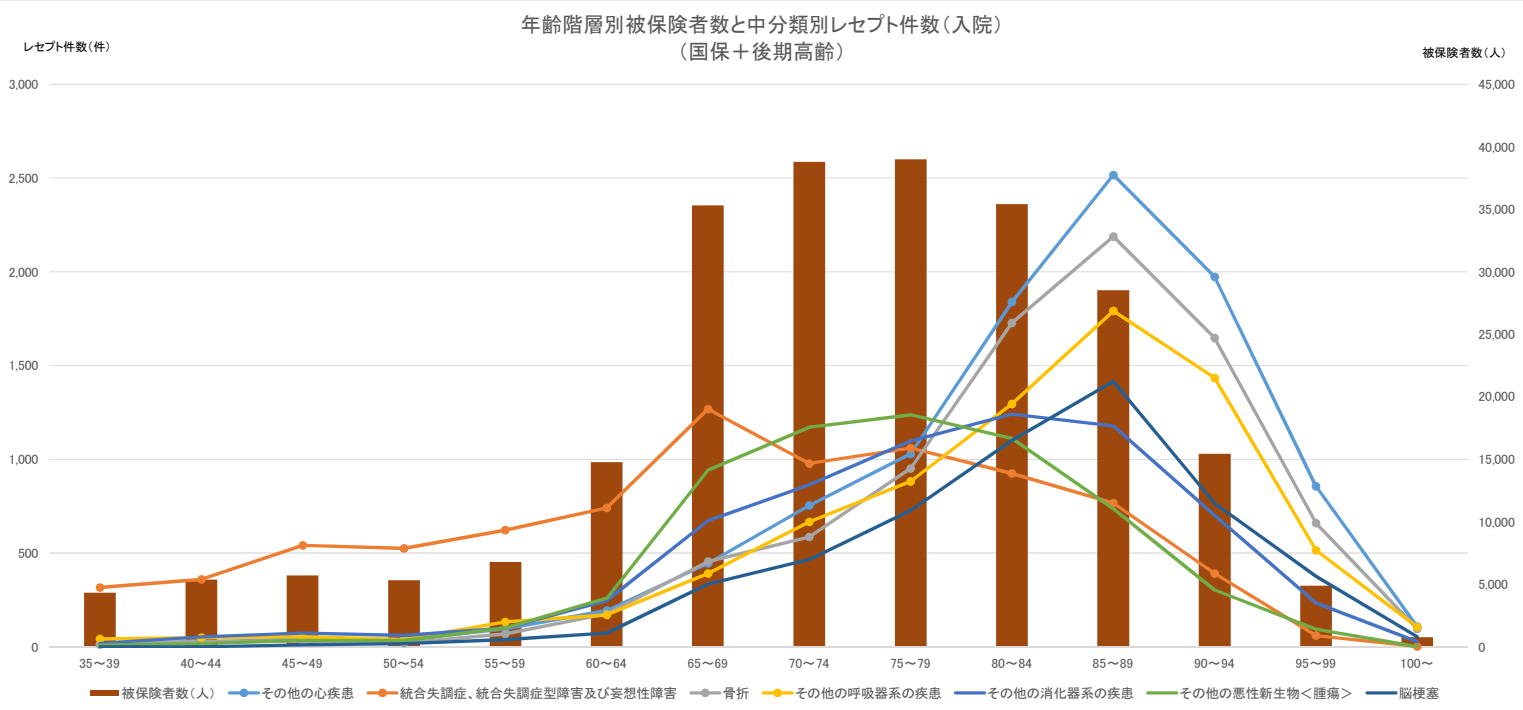

※1.

統合失調症、統合失調症型障害及び妄想性障害のレセプト件数の被保険者数に占める割合は30代から高くなっているが、60～64以降に被保険者数が増加する後は件数的には横這いのため、割合が低くなる。

統合失調症、統合失調症型障害及び妄想性障害は、1件当たりの診療点数は高くないが、件数が多いため診療点数も多くなる。

※2,

全体的にレセプト件数は、診療点数と同様の傾向となっている。

○中分類疾病別診療点数（H30年度診療分：外来）

（単位：点）

年齢階層	35～39	40～44	45～49	50～54	55～59	60～64	65～69	70～74	75～79	80～84	85～89	90～94	95～99	100～	合計	順位	割合
腎不全	2,513,231	7,314,997	14,305,237	19,338,351	27,494,561	46,338,451	109,365,371	110,435,333	122,181,122	101,785,497	78,100,233	27,049,504	6,592,045	1,204,711	675,562,601	1	8.7%
増加率（対55～59）						168.5%	397.8%	401.7%	444.4%	370.2%	284.1%	98.4%	24.0%	4.4%			
糖尿病	1,418,724	2,722,755	5,071,517	6,691,463	11,532,359	29,063,271	89,629,957	111,808,714	119,405,342	115,272,408	74,473,211	28,502,987	6,628,507	794,991	604,226,024	2	7.8%
増加率（対55～59）						252.0%	777.2%	969.5%	1035.4%	999.6%	645.8%	247.2%	57.5%	6.9%			
高血圧性疾患	443,758	1,357,990	2,181,240	4,146,137	7,503,116	24,605,283	73,368,506	92,134,430	106,611,138	114,972,459	92,661,158	46,713,387	14,085,461	2,016,300	583,018,071	3	7.5%
増加率（対55～59）						327.9%	977.8%	1227.9%	1420.9%	1532.3%	1235.0%	622.6%	187.7%	26.9%			
その他の心疾患	1,506,380	841,037	1,815,911	2,717,439	2,386,011	11,990,056	39,723,432	64,010,889	96,477,144	128,045,983	121,536,586	73,346,949	23,380,689	3,592,747	572,253,146	4	7.3%
増加率（対55～59）						502.5%	1664.8%	2682.8%	4043.4%	5366.5%	5093.7%	3074.0%	979.9%	150.6%			
その他の悪性新生物＜腫瘍＞	1,350,437	762,077	968,603	2,027,216	3,111,323	13,804,921	56,918,910	69,656,321	82,275,532	79,324,201	48,512,947	13,305,314	1,923,131	199,785	374,275,541	5	4.8%
増加率（対55～59）						443.7%	1829.4%	2238.8%	2644.4%	2549.5%	1559.2%	427.6%	61.8%	6.4%			
脂質異常症	595,402	1,037,367	1,907,544	3,085,615	5,394,214	18,990,389	54,497,736	63,592,763	74,366,719	60,813,260	37,345,092	13,856,634	3,376,774	210,863	339,376,676	6	4.4%
増加率（対55～59）						352.1%	1010.3%	1178.9%	1378.6%	1127.4%	692.3%	256.9%	62.6%	3.9%			
その他の眼及び付属器の疾患	457,333	1,068,205	1,240,943	1,904,698	3,917,343	10,671,716	34,644,846	51,924,222	67,887,375	69,367,983	49,614,224	19,469,128	3,850,262	361,759	317,635,513	7	4.1%
増加率（対55～59）						272.4%	884.4%	1325.5%	1733.0%	1770.8%	1266.5%	497.0%	98.3%	9.2%			
その他	41,089,710	68,238,923	64,812,202	67,779,800	87,361,128	192,383,186	497,679,198	624,647,990	762,573,741	782,316,944	614,360,074	299,594,718	86,673,921	12,062,089	4,326,870,473		
増加率（対55～59）						220.2%	569.7%	715.0%	872.9%	895.5%	703.2%	342.9%	99.2%	13.8%			
診療点数合計	49,374,975	83,343,351	92,303,197	107,690,719	148,700,055	347,847,273	955,827,956	1,188,210,662	1,431,778,113	1,451,898,735	1,116,603,525	521,838,621	146,510,790	20,443,245	7,793,218,045		
増加率（対55～59）						233.9%	642.8%	799.1%	962.9%	976.4%	750.9%	350.9%	98.5%	13.7%			
被保険者数（人）	4,335	5,373	5,705	5,341	6,802	14,780	35,318	38,797	38,998	35,413	28,512	15,429	4,898	776	258,073		
増加率（対55～59）						217.3%	519.2%	570.4%	573.3%	520.6%	419.2%	226.8%	72.0%	11.4%			

※データはKDBシステムより

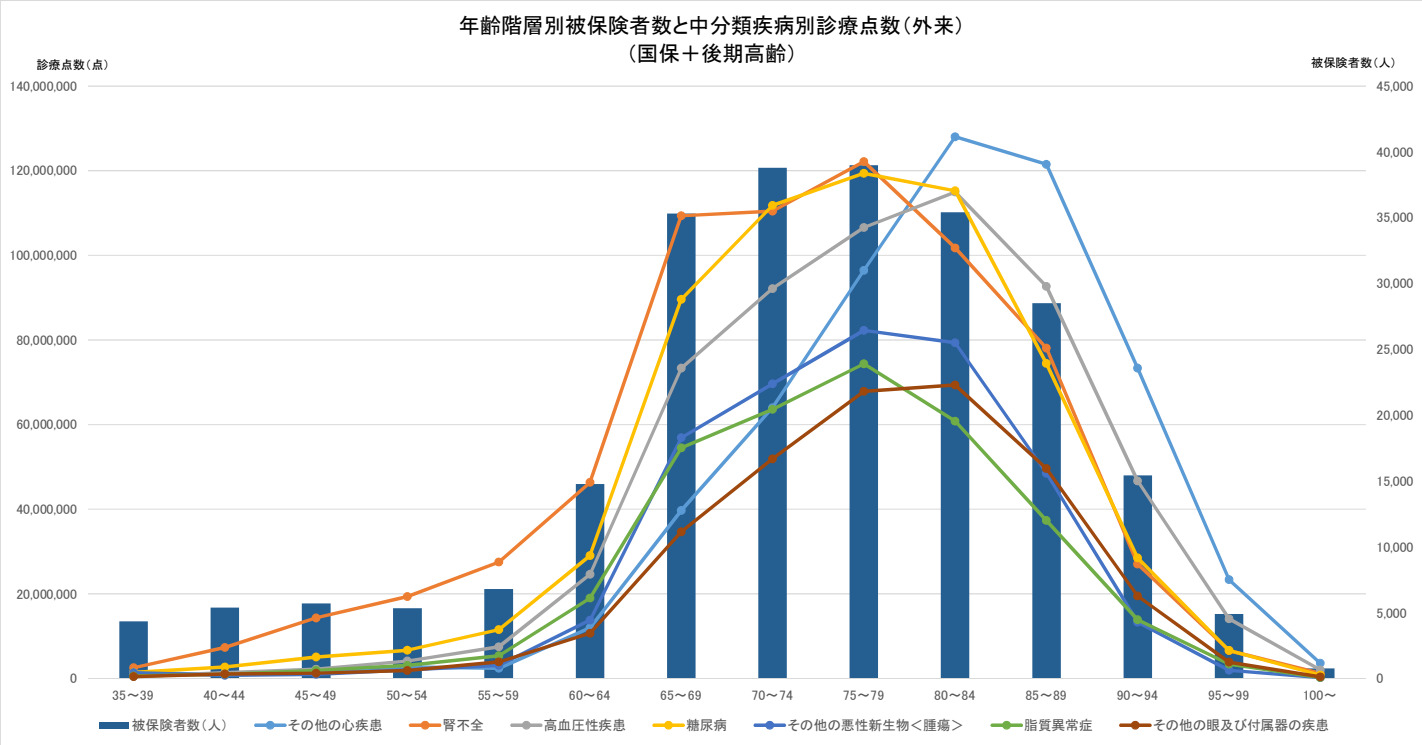

※1.
ほとんどの疾病について、60代、70代は被保険者の増加率以上に診療点数が増加している。

※2.
診療点数については、60代、70代に腎不全、糖尿病及び高血圧性疾患が大きく増加。

※3.
その他悪性新生物、脂質異常症も60代から急激に増加し、その後、被保険者数の減少とともに減少。

※4。
その他心疾患は、70代から急激に増加し、80代では被保険者数が減少しても増加あるいは高止まりとなっている。

※5.
腎不全は、40代から他の疾病に比較してレセプト件数的にはそれほど多くないが、診療点数が高いため、増加が早い年代から始まる。

○中分類疾病別レセプト件数（H30年度診療分：外来）

（単位：件）

年齢階層	35～39	40～44	45～49	50～54	55～59	60～64	65～69	70～74	75～79	80～84	85～89	90～94	95～99	100～	合計	順位	割合
高血圧性疾患	375	1,100	1,766	3,257	6,311	20,667	61,134	72,119	76,982	75,979	56,314	26,328	7,456	1,094	411,088	1	12.8%
増加率（対55～59）						327.5%	968.7%	1142.8%	1219.8%	1203.9%	892.3%	417.2%	118.1%	17.3%			
糖尿病	478	1,073	1,714	2,346	4,135	11,290	34,872	43,283	44,036	40,643	24,869	9,320	2,196	232	220,981	2	6.9%
増加率（対55～59）						273.0%	843.3%	1046.7%	1065.0%	982.9%	601.4%	225.4%	53.1%	5.6%			
その他の眼及び付属器の疾患	426	718	1,089	1,412	2,547	8,333	25,964	36,487	46,656	46,493	32,762	12,702	2,548	162	219,757	3	6.8%
増加率（対55～59）						327.2%	1019.4%	1432.5%	1831.8%	1825.4%	1286.3%	498.7%	100.0%	6.4%			
脂質異常症	402	769	1,257	1,883	4,001	14,373	40,856	44,553	45,413	34,442	19,861	6,797	1,606	115	216,563	4	6.7%
増加率（対55～59）						359.2%	1021.1%	1113.5%	1135.0%	860.8%	496.4%	169.9%	40.1%	2.9%			
その他の心疾患	102	242	370	449	703	3,131	11,705	19,723	28,564	37,769	35,867	21,463	6,852	900	168,076	5	5.2%
増加率（対55～59）						445.4%	1665.0%	2805.5%	4063.2%	5372.5%	5102.0%	3053.1%	974.7%	128.0%			
その他の悪性新生物＜腫瘍＞	38	78	112	166	347	1,158	4,784	6,310	7,829	8,469	5,817	1,946	385	40	37,526	23	1.2%
増加率（対55～59）						333.7%	1378.7%	1818.4%	2256.2%	2440.6%	1676.4%	560.8%	111.0%	11.5%			
腎不全	77	211	420	532	790	1,384	3,609	4,136	5,092	5,987	5,957	3,153	1,265	164	32,848	28	1.0%
増加率（対55～59）						175.2%	456.8%	523.5%	644.6%	757.8%	754.1%	399.1%	160.1%	20.8%			
その他	22,087	28,495	29,284	28,387	36,698	85,507	217,755	269,432	335,836	341,170	258,350	124,451	35,195	4,899	1,906,571		
増加率（対55～59）						233.0%	593.4%	734.2%	915.1%	929.7%	704.0%	339.1%	95.9%	13.3%			
レセプト件数合計	23,985	32,686	36,012	38,432	55,532	145,843	400,679	496,043	590,408	590,952	439,797	206,160	57,503	7,606	3,213,410		
増加率（対55～59）						262.6%	721.5%	893.3%	1063.2%	1064.2%	792.0%	371.2%	103.5%	13.7%			
被保険者数（人）	4,335	5,373	5,705	5,341	6,802	14,780	35,318	38,797	38,998	35,413	28,512	15,429	4,898	776	258,073		
増加率（対55～59）						217.3%	519.2%	570.4%	573.3%	520.6%	419.2%	226.8%	72.0%	11.4%			

※データはKDBシステムより

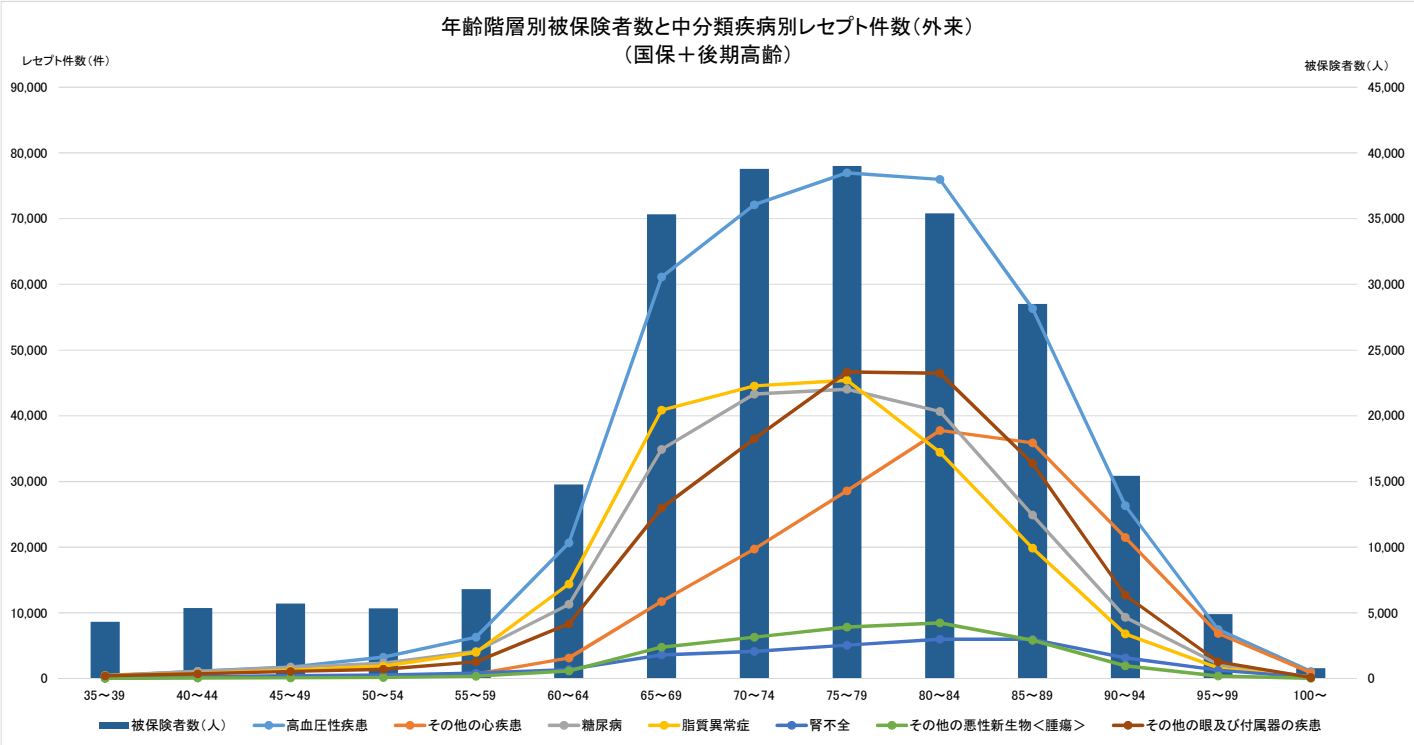

※1.

高血圧性疾患、糖尿病、脂質異常症が65～69以降、被保険者の増を大きく超えて増加。レセプト件数も他の疾病を大きく上回る。

※2.

腎不全、その他の悪性新生物は1レセプト当たり診療点数が高いため他の疾病よりも件数が少なくても診療点数は高くなっている。

※3.

レセプト件数の増減の傾向は、診療点数とほぼ同様。

○H30年度生活習慣病被保険者千人当たりレセプト件数（入院）

（単位：件）

		合　計		0～14歳		15～39歳		40～44歳		45～49歳		50～54歳		55～59歳		60～64歳		65～69歳		70～74歳	
		島根県	国	島根県	国	島根県	国	島根県	国	島根県	国	島根県	国	島根県	国	島根県	国	島根県	国	島根県	国
1	糖尿病	0.393	0.300	0.000	0.004	0.178	0.056	0.122	0.158	0.404	0.233	0.435	0.302	0.444	0.383	0.589	0.387	0.361	0.406	0.521	0.489
2	高血圧症	0.117	0.106	0.013	0.002	0.021	0.011	0.061	0.035	0.058	0.053	0.047	0.078	0.117	0.109	0.105	0.126	0.124	0.147	0.204	0.206
3	脂質異常症	0.044	0.027	0.000	0.001	0.000	0.003	0.015	0.008	0.029	0.015	0.031	0.019	0.094	0.029	0.068	0.034	0.051	0.038	0.052	0.053
4	高尿酸血症	0.002	0.003	0.000	0.000	0.000	0.001	0.000	0.003	0.000	0.003	0.000	0.004	0.012	0.003	0.000	0.005	0.005	0.004	0.000	0.005
5	脂肪肝	0.011	0.008	0.000	0.002	0.016	0.005	0.015	0.008	0.000	0.009	0.000	0.011	0.023	0.012	0.005	0.010	0.016	0.010	0.007	0.009
6	動脈硬化症	0.035	0.021	0.000	0.000	0.005	0.001	0.015	0.003	0.000	0.004	0.000	0.009	0.012	0.014	0.037	0.021	0.051	0.029	0.054	0.051
7	脳出血	0.213	0.226	0.000	0.004	0.000	0.021	0.076	0.104	0.173	0.170	0.186	0.288	0.444	0.357	0.152	0.349	0.239	0.286	0.329	0.348
8	脳梗塞	0.534	0.475	0.000	0.004	0.005	0.021	0.030	0.098	0.159	0.171	0.264	0.293	0.444	0.417	0.389	0.542	0.701	0.673	0.941	1.019
9	狭心症	0.385	0.370	0.000	0.000	0.005	0.009	0.046	0.062	0.144	0.123	0.217	0.210	0.339	0.301	0.373	0.398	0.492	0.556	0.637	0.799
10	心筋梗塞	0.048	0.058	0.000	0.000	0.005	0.003	0.015	0.020	0.058	0.041	0.000	0.054	0.012	0.064	0.047	0.067	0.055	0.087	0.084	0.102
11	がん	4.033	2.742	0.184	0.150	0.373	0.319	1.187	0.870	1.356	1.276	1.709	1.649	2.784	2.351	3.939	3.184	5.223	4.177	6.569	5.248
12	筋・骨格	1.611	1.276	0.158	0.197	0.289	0.241	0.472	0.416	0.750	0.564	0.839	0.849	1.462	1.212	1.578	1.510	1.826	1.683	2.681	2.515
13	精神	5.745	3.430	0.277	0.132	5.821	1.866	10.915	4.458	12.258	5.504	12.985	6.832	12.013	7.413	8.051	5.367	4.145	2.982	3.171	2.611
	計	13.169	9.041	0.632	0.496	6.719	2.558	12.970	6.242	15.388	8.167	16.713	10.600	18.200	12.665	15.334	12.000	13.289	11.079	15.250	13.456

※データはKDB「疾病別医療費分析（生活習慣病）」より

○生活習慣病被保険者千人当たりレセプト件数（入院：男性）

（単位：件）

		合　計		0～14歳		15～39歳		40～44歳		45～49歳		50～54歳		55～59歳		60～64歳		65～69歳		70～74歳	
		島根県	国	島根県	国	島根県	国	島根県	国	島根県	国	島根県	国	島根県	国	島根県	国	島根県	国	島根県	国
1	糖尿病	0.518	0.402	0.000	0.002	0.143	0.073	0.193	0.215	0.660	0.323	0.550	0.408	0.663	0.538	0.979	0.585	0.488	0.572	0.628	0.656
2	高血圧症	0.140	0.128	0.000	0.002	0.020	0.012	0.110	0.043	0.106	0.067	0.058	0.099	0.213	0.146	0.150	0.180	0.158	0.190	0.211	0.249
3	脂質異常症	0.042	0.029	0.000	0.001	0.000	0.003	0.028	0.012	0.026	0.020	0.029	0.022	0.071	0.038	0.081	0.038	0.038	0.041	0.058	0.056
4	高尿酸血症	0.004	0.006	0.000	0.000	0.000	0.003	0.000	0.005	0.000	0.005	0.000	0.006	0.024	0.006	0.000	0.010	0.010	0.008	0.000	0.009
5	脂肪肝	0.009	0.010	0.000	0.002	0.020	0.007	0.000	0.010	0.000	0.012	0.000	0.015	0.000	0.014	0.012	0.013	0.010	0.010	0.010	0.010
6	動脈硬化症	0.053	0.032	0.000	0.000	0.000	0.001	0.028	0.003	0.000	0.006	0.000	0.013	0.024	0.023	0.035	0.035	0.100	0.048	0.077	0.083
7	脳出血	0.294	0.303	0.000	0.005	0.000	0.027	0.138	0.152	0.000	0.240	0.029	0.389	0.829	0.523	0.196	0.546	0.435	0.409	0.403	0.443
8	脳梗塞	0.793	0.679	0.000	0.004	0.000	0.026	0.055	0.126	0.158	0.230	0.463	0.415	0.710	0.653	0.645	0.924	1.076	1.047	1.410	1.469
9	狭心症	0.570	0.572	0.000	0.001	0.000	0.014	0.083	0.090	0.264	0.192	0.376	0.331	0.568	0.504	0.622	0.709	0.713	0.912	0.954	1.273
10	心筋梗塞	0.066	0.096	0.000	0.000	0.010	0.005	0.028	0.034	0.106	0.070	0.000	0.093	0.000	0.119	0.058	0.129	0.072	0.151	0.125	0.169
11	がん	4.960	3.229	0.152	0.158	0.224	0.172	0.578	0.449	0.580	0.745	0.811	1.300	3.078	2.310	5.001	3.864	6.771	5.473	8.892	7.217
12	筋・骨格	1.443	1.131	0.203	0.208	0.244	0.225	0.495	0.422	0.897	0.573	0.869	0.812	1.515	1.221	1.694	1.534	1.597	1.562	2.326	2.191
13	精神	6.353	3.806	0.381	0.148	5.389	1.898	12.440	4.551	10.396	5.832	12.652	7.402	14.490	8.862	8.860	6.909	4.988	3.409	3.775	2.677
	計	15.244	10.423	0.736	0.530	6.051	2.466	14.174	6.122	13.193	8.313	15.836	11.305	22.185	14.957	18.332	15.475	16.455	13.832	18.868	16.503

※データはKDB「疾病別医療費分析（生活習慣病）」より

○生活習慣病被保険者千人当たりレセプト件数（入院：女性）

（単位：件）

		合　計		0～14歳		15～39歳		40～44歳		45～49歳		50～54歳		55～59歳		60～64歳		65～69歳		70～74歳	
		島根県	国	島根県	国	島根県	国	島根県	国	島根県	国	島根県	国	島根県	国	島根県	国	島根県	国	島根県	国
1	糖尿病	0.272	0.206	0.000	0.005	0.217	0.039	0.034	0.092	0.095	0.131	0.302	0.186	0.231	0.242	0.261	0.239	0.244	0.266	0.425	0.351
2	高血圧症	0.096	0.085	0.027	0.002	0.022	0.010	0.000	0.025	0.000	0.037	0.034	0.056	0.023	0.075	0.068	0.085	0.093	0.112	0.198	0.171
3	脂質異常症	0.046	0.026	0.000	0.000	0.000	0.002	0.000	0.004	0.032	0.010	0.034	0.015	0.116	0.022	0.058	0.031	0.062	0.036	0.047	0.050
4	高尿酸血症	0.000	0.001	0.000	0.000	0.000	0.000	0.000	0.000	0.000	0.001	0.000	0.002	0.000	0.001	0.000	0.001	0.000	0.001	0.000	0.002
5	脂肪肝	0.012	0.007	0.000	0.001	0.011	0.004	0.034	0.006	0.000	0.007	0.000	0.008	0.046	0.010	0.000	0.008	0.022	0.009	0.004	0.008
6	動脈硬化症	0.017	0.011	0.000	0.000	0.011	0.000	0.000	0.002	0.000	0.002	0.000	0.006	0.000	0.007	0.039	0.011	0.004	0.014	0.034	0.025
7	脳出血	0.136	0.154	0.000	0.003	0.000	0.015	0.000	0.048	0.382	0.090	0.369	0.179	0.069	0.206	0.116	0.201	0.058	0.182	0.262	0.269
8	脳梗塞	0.284	0.285	0.000	0.004	0.011	0.015	0.000	0.066	0.159	0.104	0.034	0.159	0.185	0.203	0.174	0.255	0.355	0.357	0.520	0.646
9	狭心症	0.207	0.182	0.000	0.000	0.011	0.005	0.000	0.028	0.000	0.044	0.034	0.079	0.116	0.117	0.164	0.164	0.288	0.255	0.352	0.407
10	心筋梗塞	0.030	0.022	0.000	0.000	0.000	0.001	0.000	0.003	0.000	0.007	0.000	0.011	0.023	0.014	0.039	0.021	0.040	0.033	0.047	0.046
11	がん	3.141	2.289	0.219	0.142	0.531	0.476	1.942	1.363	2.290	1.885	2.748	2.029	2.497	2.389	3.047	2.675	3.789	3.084	4.487	3.618
12	筋・骨格	1.773	1.409	0.109	0.185	0.336	0.258	0.443	0.410	0.573	0.554	0.804	0.889	1.410	1.204	1.480	1.493	2.038	1.786	3.000	2.783
13	精神	5.160	3.081	0.164	0.116	6.282	1.832	9.027	4.348	14.504	5.127	13.371	6.212	9.594	6.099	7.371	4.211	3.363	2.622	2.630	2.557
	計	11.174	7.759	0.520	0.460	7.430	2.655	11.480	6.395	18.034	8.000	17.727	9.833	14.309	10.587	12.817	9.395	10.356	8.758	12.008	10.934

※データはKDB「疾病別医療費分析（生活習慣病）」より

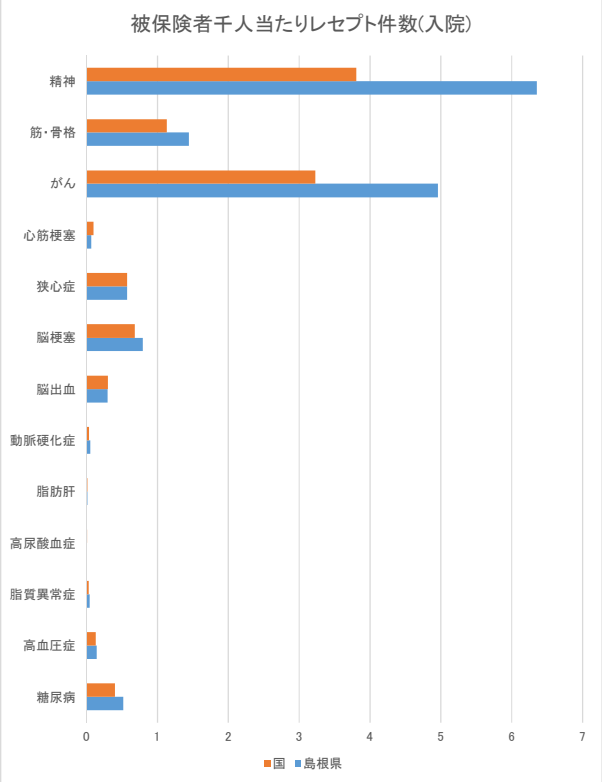

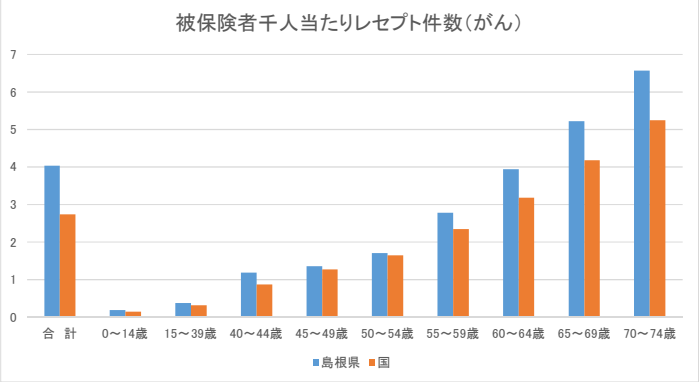

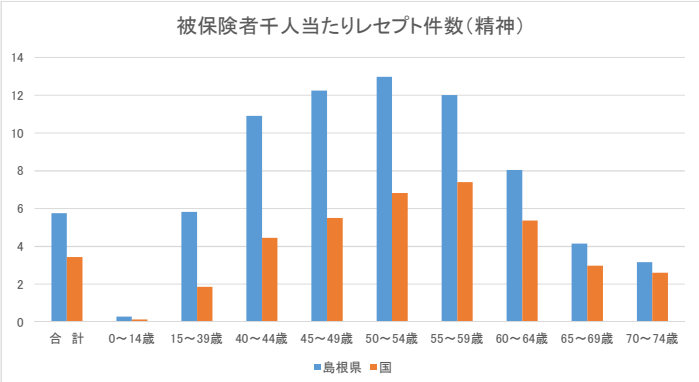

○H30年度生活習慣病被保険者千人当たりレセプト件数（外来）

（単位：件）

		合　計		0～14歳		15～39歳		40～44歳		45～49歳		50～54歳		55～59歳		60～64歳		65～69歳		70～74歳	
		島根県	国	島根県	国	島根県	国	島根県	国	島根県	国	島根県	国	島根県	国	島根県	国	島根県	国	島根県	国
1	糖尿病	59.677	48.859	0.250	0.125	4.457	3.479	15.999	13.688	23.522	21.631	35.647	33.072	47.665	45.580	58.748	59.822	77.501	77.455	94.607	90.737
2	高血圧症	102.079	77.081	0.000	0.054	3.050	2.249	16.745	13.860	25.469	26.474	50.589	45.312	73.819	68.317	108.677	96.062	138.747	125.806	161.165	148.318
3	脂質異常症	66.347	48.299	0.158	0.096	3.281	2.011	11.707	8.937	18.128	14.471	29.247	24.396	46.799	40.398	75.580	63.615	92.954	80.643	99.689	91.244
4	高尿酸血症	1.843	1.432	0.000	0.009	0.819	0.495	1.614	1.422	2.351	1.650	2.811	1.853	2.877	1.778	2.319	1.786	2.318	1.958	1.541	1.749
5	脂肪肝	1.308	1.123	0.000	0.049	0.556	0.357	0.944	0.769	1.298	0.880	1.056	1.068	1.041	1.203	1.614	1.428	1.750	1.593	1.435	1.662
6	動脈硬化症	0.754	0.803	0.000	0.002	0.021	0.034	0.061	0.135	0.101	0.211	0.513	0.357	0.655	0.537	0.515	0.801	0.925	1.174	1.394	1.851
7	脳出血	0.151	0.236	0.013	0.016	0.063	0.043	0.213	0.146	0.087	0.227	0.109	0.348	0.199	0.425	0.184	0.393	0.140	0.278	0.206	0.301
8	脳梗塞	4.599	4.200	0.066	0.016	0.205	0.109	0.487	0.501	1.168	0.958	1.802	1.651	3.380	2.679	3.607	4.088	5.474	6.331	8.638	9.791
9	狭心症	7.046	5.641	0.000	0.021	0.220	0.202	1.081	0.839	1.658	1.510	2.376	2.540	4.807	3.824	5.274	5.622	8.797	8.683	13.092	12.626
10	心筋梗塞	0.228	0.331	0.000	0.002	0.031	0.013	0.183	0.062	0.173	0.128	0.031	0.200	0.152	0.275	0.121	0.341	0.299	0.506	0.388	0.700
11	がん	24.958	21.479	1.264	1.340	4.331	4.597	11.098	10.739	11.581	14.068	15.594	16.380	18.306	18.645	23.511	24.252	32.002	30.640	38.447	38.632
12	筋・骨格	80.913	74.056	9.495	9.824	15.575	14.510	27.691	28.005	34.381	35.827	48.647	48.578	57.478	62.698	78.215	83.737	96.851	103.911	131.363	142.339
13	精神	46.951	34.694	25.231	17.785	77.060	42.374	114.995	69.755	112.893	67.952	101.053	61.468	70.708	49.795	48.141	32.434	25.654	20.796	25.167	19.613
	計	396.853	318.235	36.478	29.338	109.669	70.473	202.816	148.859	232.809	185.984	289.475	237.224	327.886	296.154	406.507	374.384	483.414	459.773	577.133	559.564

※データはKDB「疾病別医療費分析（生活習慣病）」より

○H30年度生活習慣病被保険者千人当たりレセプト件数（外来：男性）

（単位：件）

		合　計		0～14歳		15～39歳		40～44歳		45～49歳		50～54歳		55～59歳		60～64歳		65～69歳		70～74歳	
		島根県	国	島根県	国	島根県	国	島根県	国	島根県	国	島根県	国	島根県	国	島根県	国	島根県	国	島根県	国
1	糖尿病	73.272	59.127	0.254	0.127	5.114	4.131	19.734	17.400	31.451	28.256	46.148	43.093	61.134	59.387	77.912	78.749	98.662	98.742	115.652	112.510
2	高血圧症	107.211	79.509	0.000	0.059	4.136	2.953	20.614	16.861	30.369	30.661	56.484	50.147	78.229	75.161	124.899	108.726	153.564	138.410	165.485	154.938
3	脂質異常症	42.936	32.081	0.228	0.097	3.738	2.507	13.431	11.108	21.636	16.964	31.325	24.245	34.947	31.935	48.877	42.529	57.040	53.607	65.402	59.664
4	高尿酸血症	3.488	2.781	0.000	0.015	1.528	0.912	2.862	2.524	3.799	2.947	4.314	3.364	5.162	3.477	4.885	3.868	4.538	3.992	3.012	3.573
5	脂肪肝	1.337	1.100	0.000	0.072	0.560	0.481	1.294	0.966	1.398	1.048	1.100	1.154	1.208	1.209	1.429	1.407	1.941	1.522	1.372	1.528
6	動脈硬化症	0.841	0.873	0.000	0.003	0.010	0.034	0.083	0.133	0.079	0.193	0.145	0.346	0.805	0.560	0.645	0.885	1.028	1.343	1.679	2.199
7	脳出血	0.163	0.314	0.025	0.017	0.112	0.054	0.055	0.206	0.053	0.315	0.116	0.502	0.284	0.623	0.161	0.593	0.172	0.377	0.225	0.381
8	脳梗塞	5.932	5.179	0.000	0.017	0.244	0.122	0.495	0.595	1.715	1.147	1.390	2.070	4.854	3.607	6.233	5.839	7.197	8.433	11.022	12.380
9	狭心症	8.994	7.289	0.000	0.027	0.306	0.229	1.624	1.004	2.454	1.934	3.445	3.294	7.269	5.256	7.247	8.165	11.395	12.086	16.844	16.868
10	心筋梗塞	0.319	0.543	0.000	0.002	0.041	0.020	0.330	0.102	0.317	0.211	0.058	0.338	0.284	0.508	0.207	0.648	0.416	0.884	0.508	1.163
11	がん	25.143	19.531	1.218	1.236	1.691	1.592	4.101	3.260	4.855	4.460	6.456	6.816	12.880	11.234	20.083	20.239	34.325	32.081	46.538	46.281
12	筋・骨格	57.470	47.975	10.886	10.628	14.516	13.018	24.000	23.860	30.026	29.185	40.560	36.154	49.888	44.863	59.373	56.639	68.923	67.554	89.378	89.364
13	精神	47.492	32.874	34.892	24.706	74.188	38.556	111.576	65.561	119.024	64.893	106.337	59.828	75.482	50.174	52.806	31.906	23.016	16.783	20.053	14.078
	計	374.597	289.176	47.504	37.006	106.183	64.608	200.198	143.582	247.177	182.214	297.878	231.351	332.426	287.991	404.759	360.192	462.218	435.816	537.171	514.929

※データはKDB「疾病別医療費分析（生活習慣病）」より

○H30年度生活習慣病被保険者千人当たりレセプト件数（外来：女性）

（単位：件）

		合　計		0～14歳		15～39歳		40～44歳		45～49歳		50～54歳		55～59歳		60～64歳		65～69歳		70～74歳	
		島根県	国	島根県	国	島根県	国	島根県	国	島根県	国	島根県	国	島根県	国	島根県	国	島根県	国	島根県	国
1	糖尿病	46.602	39.333	0.246	0.124	3.758	2.785	11.378	9.346	13.963	14.023	23.491	22.175	34.514	33.061	42.659	45.638	57.891	59.511	75.748	72.717
2	高血圧症	97.143	74.829	0.000	0.049	1.895	1.501	11.957	10.349	19.561	21.667	43.765	40.055	69.513	62.112	95.058	86.571	125.017	115.181	157.295	142.839
3	脂質異常症	88.865	63.346	0.082	0.095	2.794	1.484	9.572	6.397	13.899	11.607	26.842	24.561	58.371	48.072	97.999	79.418	126.236	103.433	130.412	117.382
4	高尿酸血症	0.261	0.181	0.000	0.002	0.065	0.053	0.068	0.132	0.604	0.161	1.072	0.211	0.647	0.239	0.164	0.226	0.261	0.243	0.223	0.239
5	脂肪肝	1.281	1.145	0.000	0.024	0.552	0.226	0.511	0.539	1.177	0.687	1.005	0.975	0.878	1.197	1.770	1.445	1.573	1.653	1.491	1.773
6	動脈硬化症	0.670	0.737	0.000	0.002	0.032	0.035	0.034	0.138	0.127	0.231	0.938	0.369	0.509	0.517	0.406	0.738	0.829	1.031	1.139	1.563
7	脳出血	0.139	0.163	0.000	0.014	0.011	0.032	0.409	0.075	0.127	0.125	0.101	0.182	0.116	0.246	0.203	0.243	0.111	0.195	0.189	0.234
8	脳梗塞	3.317	3.292	0.137	0.015	0.162	0.095	0.477	0.391	0.509	0.740	2.279	1.196	1.942	1.838	1.403	2.776	3.877	4.560	6.503	7.648
9	狭心症	5.172	4.111	0.000	0.014	0.130	0.173	0.409	0.647	0.700	1.022	1.139	1.720	2.404	2.526	3.618	3.716	6.390	5.815	9.730	9.115
10	心筋梗塞	0.141	0.135	0.000	0.002	0.022	0.006	0.000	0.014	0.000	0.031	0.000	0.050	0.023	0.063	0.048	0.112	0.191	0.188	0.279	0.317
11	がん	24.781	23.287	1.314	1.450	7.137	7.791	19.757	19.488	19.688	25.101	26.172	26.778	23.603	25.365	26.388	27.260	29.850	29.425	31.198	32.300
12	筋・骨格	103.461	98.253	7.993	8.976	16.701	16.094	32.259	32.852	39.631	43.454	58.007	62.087	64.890	78.869	94.033	104.046	122.731	134.559	168.985	186.185
13	精神	46.429	36.383	14.810	10.483	80.114	46.430	119.226	74.662	105.503	71.464	94.936	63.251	66.046	49.452	44.226	32.831	28.099	24.178	29.749	24.194
	計	418.260	345.195	24.583	21.250	113.375	76.704	206.057	155.031	215.490	190.313	279.749	243.610	323.455	303.556	407.975	385.020	503.055	479.969	612.941	596.507
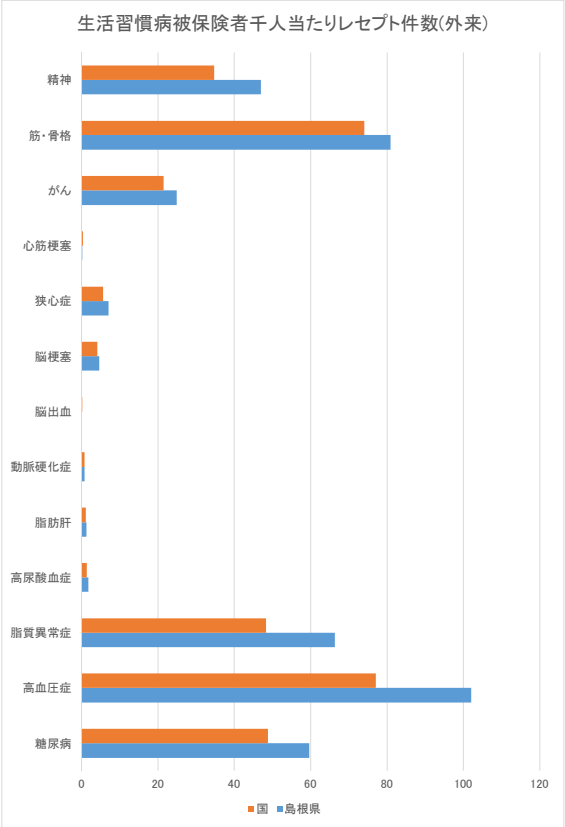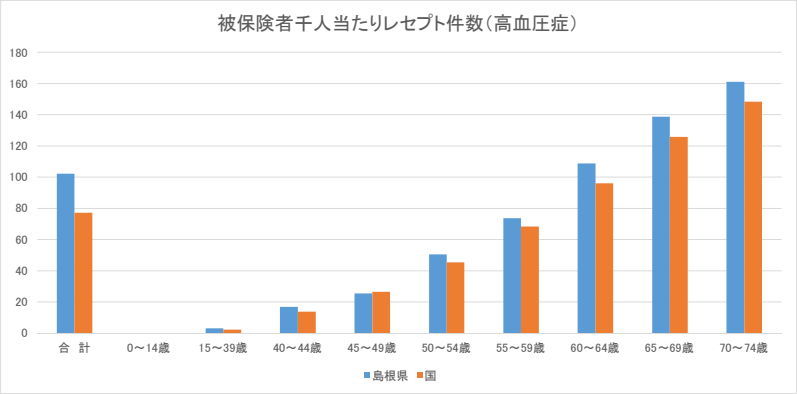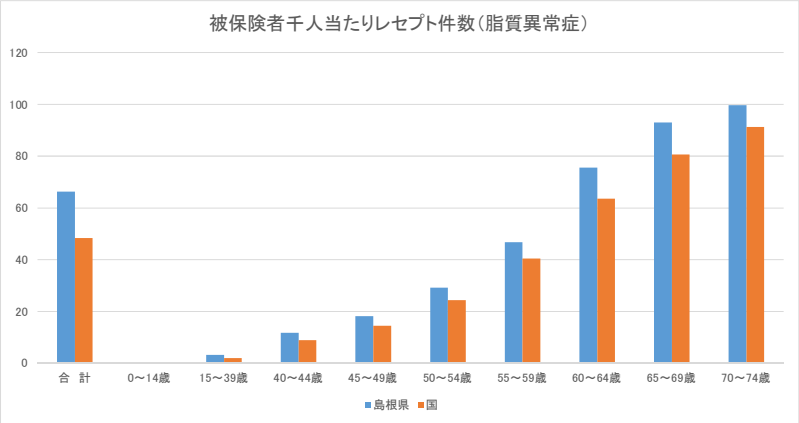
※データはKDB「疾病別医療費分析（生活習慣病）」より