

八戸ダムだより

No. 24
2016年 12月
浜田県土整備事務所
八戸ダム管理課

洪水期終了～10月から非洪水

日頃からダム管理にご協力いただきありがとうございます。

八戸ダムでは**洪水期(6月16日～9月30日)**が終わり、**非洪水期(10月1日～6月15日)**に入りました。

非洪水期は、まとまった雨が少なくなることから、ゆっくりとダムの貯水位が上昇していきます。春先の急激な気温上昇による雪解けにより、やむを得ず放流することもあります。放流時には、ダム下流の水位が急激に上昇しますので、放流を開始する際のサイレンや放送に注意していただき、河川内は特に危険です。立ち入らないようご協力をお願いします。

2016年6月22日 21 m³/s 放流



(八戸ダム)



今年の洪水期を振り返って...

- 6月：日本付近には南から暖かく湿った空気が流れ込みやすかったため、月の後半では梅雨前線の活動は活発でした。
- 7月：梅雨前線の活動が西日本付近で活発。日本海側も低気圧の影響で大雨の所がありました。
- 8月：太平洋高気圧に覆われてほぼ全国的に月間日照時間が多く、全国的に月平均気温が高くなりました。
- 9月：前線が本州付近に停滞しやすく、台風がたびたび接近・上陸したことにより、曇りや雨の日が続きました。

八戸ダムでは洪水期期間中、合計6回の放流を行いました。

洪水期の八戸ダム放流状況

放流期間	最多1時間雨量(mm)	最大流入量(m ³ /s)	最大放流量(m ³ /s)	総雨量(mm)
6月10日～6月19日	5.40	20.98	23.98	40.30
6月21日～7月6日	19.70	79.45	76.59	213.60
7月12日～7月16日	17.80	41.77	36.41	76.80
8月28日～8月31日	12.50	90.37	89.52	147.20
9月12日～9月14日	17.90	109.57	74.76	66.20
9月17日～9月23日	30.30	97.92	95.00	190.90

ダムカードのお知らせ

八戸ダムでは、ダムに來訪して下さった方に「**ダムカード**」を配布しています。現在、配布枚数は**399枚**（4月1日～11月末まで）と大変多くの方々に来ていただいております。今後も配布を行っていきますので、ダムに興味のある方はどしどしお越しください！



ダムカードを集めたらこんなイベントも！
詳しくは下のURL参照↓↓

中国地方ダムマニア認定書国土交通省 中国地方整備局
www.cgr.mlit.go.jp/kisha/2016jul/160713-1top.pdf

ダムカード配布状況

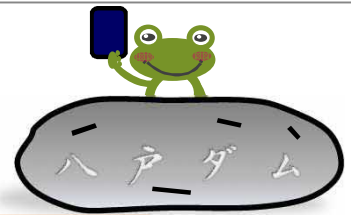
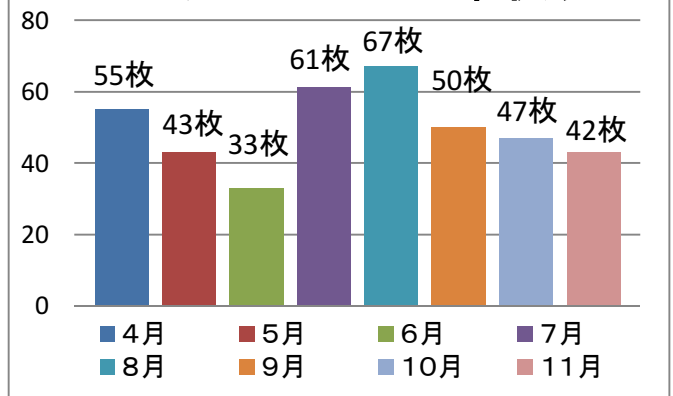

八戸ダムの状況を知りたい！

はじめに
八戸ダム 放流量 で 検索

島根県水防情報

2016/11/11 11:30 時点の情報

項目	流域平均	貯水位	流入量	ダム貯流量	原流量	管理流量	計	定容量	定容量率	貯水量	貯水量率	貯水量	貯水量率
単位	16分雨量	高計雨量	mm	m ³ /s	m ³ /s	m ³ /s	m ³ /s	1000m ³	%	1000m ³	%	%	%
11/11 11:30	0.0	3.6	111.04	2.35	0.00	8.20	8.20	14,798	368	7,553	100	37	0
11:20	0.0	3.6	111.06	3.14	0.00	8.26	8.26	14,798	368	7,553	100	37	0
11:10	0.0	3.6	111.09	2.57	0.00	8.25	8.25	14,791	368	7,560	100	37	0
11:00	0.0	3.6	111.09	3.84	0.00	8.21	8.21	14,791	368	7,560	100	37	0
10:50	0.0	3.6	111.10	4.35	0.00	8.24	8.24	14,784	368	7,567	100	37	0
10:40	0.0	3.6	111.10	4.86	0.00	8.27	8.27	14,784	368	7,567	100	37	0
10:30	0.0	3.6	111.13	4.53	0.00	8.22	8.22	14,777	368	7,574	100	37	0
10:20	0.0	3.6	111.13	4.21	0.00	8.19	8.19	14,777	368	7,574	100	37	0
10:10	0.0	3.6	111.13	3.88	0.00	8.15	8.15	14,771	367	7,581	100	37	0
10:00	0.0	3.6	111.13	4.13	0.00	8.09	8.09	14,771	367	7,581	100	37	0
09:50	0.0	3.6	111.13	3.31	0.00	8.06	8.06	14,771	367	7,581	100	37	0
09:40	0.0	3.6	111.12	2.71	0.00	2.74	2.74	14,771	367	7,581	100	37	0

検索結果画面が表示されます

Google 八戸ダム 放流量

検索結果画面の一番上「八戸ダム」をクリック

CLICK!

ダムの放流量、下流域（江尾、近原）の水位などの情報が時系列で表示されます。情報は10分ごとに更新されるため、常に最新状況を把握することができます。

編集後記

八戸ダムだより第24号を発行しました。今後もダムについて、より一層理解を深めいただくため情報を発信してまいりますので、ご意見やご要望等ありましたらお気軽にお問い合わせください。

[発行] 浜田県土整備事務所 八戸ダム管理所 (担当: 妹尾)

TEL:(0855)92-1361 FAX:(0855)92-0907

浜田県土整備事務所

HP:http://www.pref.shimane.lg.jp/hamada_kendo/