公　表　用

公　共　工　事　設　計　資　材　単　価　表

令和４年12月１日　臨　時　改　定

島　根　県

農林水産部

土　木　部

1．単価表の見方について

単価表の使用に当たっては、以下のことに注意して下さい。

コード	分類	名称	規格	単位	地区名	単価	海上輸送費記載番号	摘要	留意事項
	3-2-6　大型道路標識柱	道路標識柱（オーバーハング式）	逆Ｌ型　亜鉛メッキ鋼管	t	本土				有
	3-2-6　大型道路標識柱	道路標識柱（オーバーハング式）	逆Ｌ型　亜鉛メッキ鋼管	t	隠岐		①		有
	3-2-6　大型道路標識柱	道路標識柱（オーバーハング式）	Ｔ型　亜鉛メッキ鋼管	t	本土				有
	3-2-6　大型道路標識柱	道路標識柱（オーバーハング式）	Ｔ型　亜鉛メッキ鋼管	t	隠岐		①		有
	3-2-6　大型道路標識柱	道路標識柱（オーバーハング式）	Ｆ型　亜鉛メッキ鋼管	t					有
	3-2-6　大型道路標識柱	道路標識柱（オーバーハング式）	Ｆ型　亜鉛メッキ鋼管	t			①		有
	3-2-6　大型道路標識柱	道路標識柱（オーバーハング式）	ＷＦ型　亜鉛メッキ鋼管	t					
	3-2-6　大型道路標識柱	道路標識柱（オーバーハング式）	ＷＦ型　亜鉛メッキ鋼管	t			①		

下記「２．海上輸送費について」を参照して下さい。

［注］留意事項がある場合は「**有**」と記入しているので、**留意事項を参照して下さい。**ただし、留意事項が「工事現場渡し単価とする」のみであれば**空欄**としています。

2．海上輸送費について

隠岐地区単価における海上輸送費は、次式により加算しています。

「隠岐地区単価」＝「本土地区単価」＋「海上輸送費」
＝「本土地区単価」＋「資材質量」×「単位質量当たりの海上輸送費」（右表）

表：海上輸送費

単価表記載番号	海上輸送費
①	9円/kg
②	10円/kg
③	14円/kg
④	17円/kg
⑤	39円/kg
⑥	43円/kg
⑦	87円/kg
-	設定なし

3．資材地区（ブロック割）について

単価表の使用に当たっては、対象となる地区を「島根県資材地区（ブロック割）」で確認してください。

コード	分類	名称	規格	単位	地区名	単価	海上輸送費記載番号	摘要	留意事項
	1-2-1　生コンクリート（普通ポルトランドセメント）	生コンクリート　１８－８－４０	Ｗ／Ｃ　６５％以下		松江Ａ～Ｄ				有
	1-2-1　生コンクリート（普通ポルトランドセメント）	生コンクリート　１８－８－４０	Ｗ／Ｃ　６５％以下	m3	松江Ｅ				有
	1-2-1　生コンクリート（普通ポルトランドセメント）	生コンクリート　１８－８－４０	Ｗ／Ｃ　６５％以下	m3	松江Ｆ				有
	1-2-1　生コンクリート（普通ポルトランドセメント）	生コンクリート　１８－８－４０	Ｗ／Ｃ　６５％以下	m3	松江Ｇ				有
	1-2-1　生コンクリート（普通ポルトランドセメント）	生コンクリート　１８－８－４０	Ｗ／Ｃ　６５％以下	m3	松江Ｈ				有
	1-2-1　生コンクリート（普通ポルトランドセメント）	生コンクリート　１８－８－４０	Ｗ／Ｃ　６５％以下		安来ＡＢ				有
	1-2-1　生コンクリート（普通ポルトランドセメント）	生コンクリート　１８－８－４０	Ｗ／Ｃ　６５％以下		安来Ｃ				有
	1-2-1　生コンクリート（普通ポルトランドセメント）	生コンクリート　１８－８－４０	Ｗ						
	1-2-1　生コンクリート（普通ポルトランドセメント）	生コンクリート　１８－８－４０	Ｗ						
	1-2-1　生コンクリート（普通ポルトランドセメント）	生コンクリート　１８－８－４０	Ｗ						
	1-2-1　生コンクリート（普通ポルトランドセメント）	生コンクリート　１８－８－４０	Ｗ						

島根県資材地区（ブロック）割

事務所名	旧地区名	新地区名	市　町　村　名
松江県土整備事務	松江１	松江Ａ	旧松江市【橋北地区（上佐陀町、下佐陀町、浜佐田町以東）】、旧八束町
	松江１	松江Ｂ	旧松江市【橋北地区（古志町、西浜佐陀町以西）】、旧鹿島町、旧島根町
	松江１	松江Ｃ	旧松江市【橋南地区】、旧八雲村、旧東出雲町
	松江１	松江Ｄ	旧宍道町、旧玉湯町
	松江２	松江Ｅ	旧美保関町（大字笠浦、千酌、北浦、菅浦、下宇部尾）
	松江２	松江Ｆ	旧美保関町（大字片江、森山）
	松江２	松江Ｇ	旧美保関町（大字七類、福浦）
	松江２	松江Ｈ	旧美保関町（大字諸喰、美保関、雲津）

島根県資材地区(ブロック)割

新旧地区割

事務所名	旧地区名	新地区名	市 町 村 名
松江県土整備事務	松江1	松江A	旧松江市【橋北地区(上佐陀町、下佐陀町、浜佐田町以東)】、旧八束町
	松江1	松江B	旧松江市【橋北地区(古志町、西浜佐陀町以西)】、旧鹿島町、旧島根町
	松江1	松江C	旧松江市【橋南地区】、旧八雲村、旧東出雲町
	松江1	松江D	旧宍道町、旧玉湯町
	松江2	松江E	旧美保関町(大字笠浦、千酌、北浦、菅浦、下宇部尾)
	松江2	松江F	旧美保関町(大字片江、森山)
	松江2	松江G	旧美保関町(大字七類、福浦)
	松江2	松江H	旧美保関町(大字諸喰、美保関、雲津)
広瀬土木事業所	広瀬1	安来A	旧安来市
	広瀬1	安来B	旧伯太町(大字赤屋、下十年畑、上十年畑、草野、下小竹、上小竹以外)
	広瀬1	安来C	旧伯太町(大字赤屋、下十年畑、上十年畑、草野、下小竹、上小竹)
	広瀬2	安来D	旧広瀬町(石原、広瀬、町帳、富田、祖父谷、下山佐、菅原、宇波)
	広瀬2	安来E	旧広瀬町(上山佐、布部)
	広瀬2	安来F	旧広瀬町(西比田、梶福留、東比田、奥田原、西谷)
雲南県土整備事務所	雲南1	雲南A	雲南市(掛合町、吉田町を除く)
	雲南2	雲南B	旧掛合町
	雲南2	雲南C	旧吉田村
	雲南3	雲南D	飯南町
仁多土木事業所	仁多	仁多A	旧仁多町
	仁多	仁多B	旧横田町
出雲県土整備事務所	出雲1	出雲A	旧出雲市、旧大社町、旧斐川町
	出雲1	出雲B	旧湖陵町、旧多伎町
	出雲2	出雲C	出雲市 (平田市)
	出雲3	出雲D	出雲市(佐田町)
大田事業所	大田	大田A	旧大田市
	大田	大田B	旧温泉津町
	大田	大田C	旧仁摩町

事務所名	旧地区名	新地区名	市 町 村 名
県央県土整備事務所	県央1	県央A	川本町、旧瑞穂町、旧石見町、旧邑智町(大字久保、上川戸、信喜以西)
	県央1	県央B	旧邑智町(大字千原、石原、熊見以東)
	県央2	県央C	美郷町(旧大和村)、邑南町(旧羽須美村)
浜田県土整備事務所	浜田1	浜田A	旧浜田市、旧江津市(江津町、金田町、川平町以西)、旧三隅町
	浜田1	浜田B	旧江津市(渡津町、松川町以東)
	浜田2	浜田C	旧金城町(大字上来原、久佐以北)
	浜田2	浜田D	旧金城町(大字小国以南)
	浜田2	浜田E	旧弥栄村(大字門田、三里、程原、田野原)
	浜田2	浜田F	旧弥栄村(大字門田、三里、程原、田野原以外)
	浜田3	浜田G	江津市(桜江町)
	浜田2	浜田H	旧旭町
益田県土整備事務所	益田1	益田A	益田市(美都町、匹見町を除く)
	益田2	益田B	益田市(美都町)
	益田3	益田C	益田市(匹見町)
津和野土木事業所	津和野1	津和野A	旧津和野町
	津和野1	津和野B	旧日原町
	津和野2	津和野C	吉賀町(旧柿木村)
	津和野3	津和野D	吉賀町(旧六日市町)
隠岐支庁県土整備局	隠岐1	隠岐A	旧西郷町
	隠岐1	隠岐B	旧布施村
	隠岐1	隠岐C	旧都万村
	隠岐1	隠岐D	旧五箇村
	隠岐2	隠岐E	西ノ島町
	隠岐2	隠岐F	海士町
	隠岐3	隠岐G	知夫村

島根県資材ブロック図

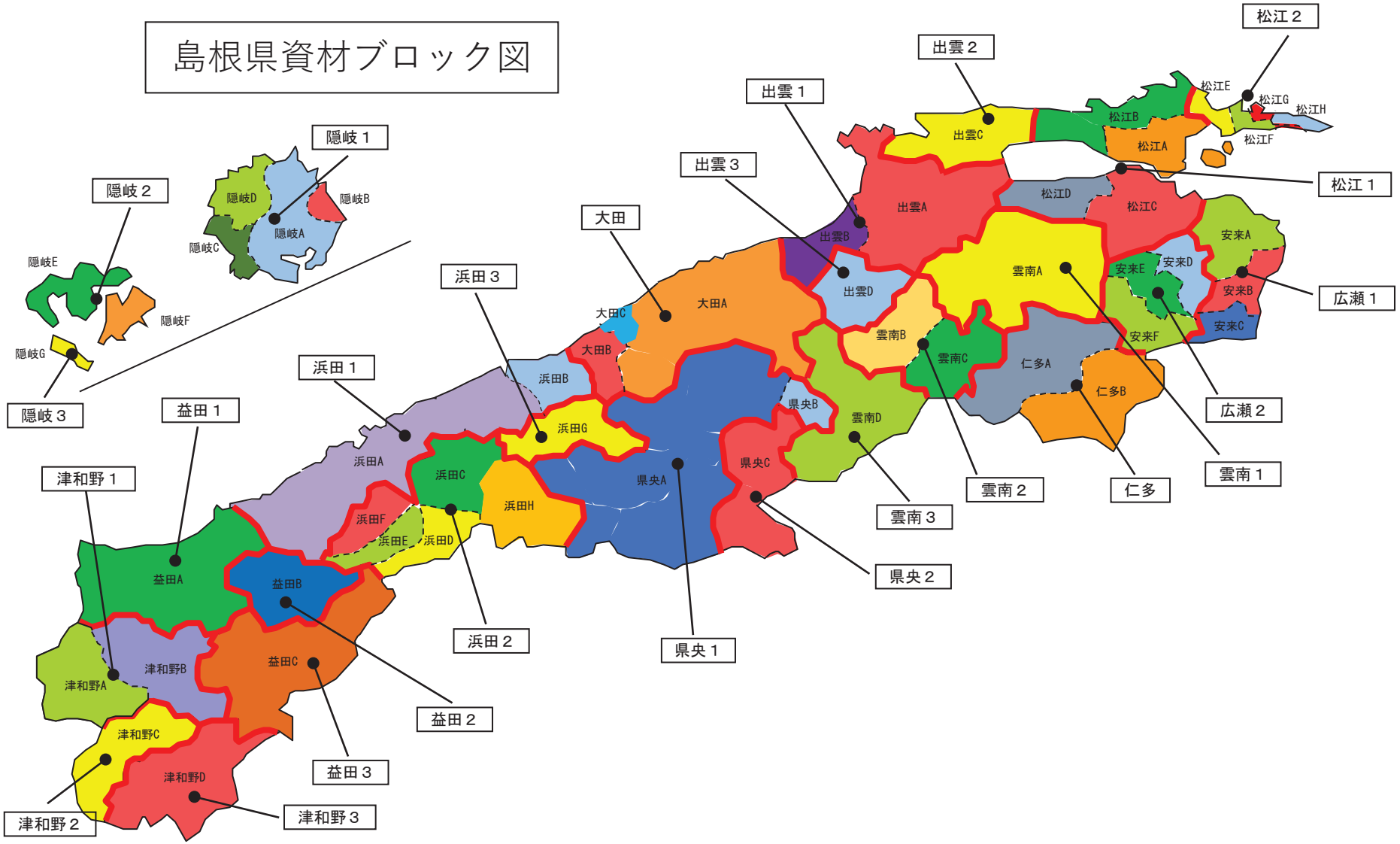
松江２
出雲２
出雲１
松江１
出雲３
隠岐１
隠岐２
大田
浜田３
広瀬１
浜田１
益田１
広瀬２
津和野１
雲南１
雲南３
雲南２
仁多
県央２
県央１
浜田２
益田２
益田３
津和野２
津和野３
松江A
松江B
松江C
松江D
松江E
松江F
松江G
松江H
出雲A
出雲B
出雲C
出雲D
安来A
安来B
安来C
安来D
安来E
安来F
雲南A
雲南B
雲南C
雲南D
仁多A
仁多B
大田A
大田B
大田C
浜田A
浜田B
浜田C
浜田D
浜田E
浜田F
浜田G
浜田H
県央A
県央B
県央C
益田A
益田B
益田C
津和野A
津和野B
津和野C
津和野D
隠岐A
隠岐B
隠岐C
隠岐D
隠岐E
隠岐F
隠岐G
隠岐３

【留 意 事 項】

項　　目	留 意 事 項
1－1－1　労務単価表	摘要欄のαは割増賃金対象比を示す。
1－2－1　生コンクリート(普通ポルトランドセメント)	1.工事現場渡し単価とする。 2.小型車割増しは4t車を標準とする。 3.隠岐E、Fは大型車、小型車同様。 4.曲げコンクリート4.5-2.5-40は工場渡し価格。
1－2－2　生コンクリート(高炉セメントB種)	1.工事現場渡し単価とする。 2.小型車割増しは4t車を標準とする。 3.隠岐E、Fは大型車、小型車同様。 4.曲げコンクリート4.5-2.5-40は工場渡し価格。
1－2－3　生コンクリート単価調整額	なし
1－2－4　生アスファルトコンクリート	工事現場渡し単価とする。
1－2－5　生アスファルトコンクリート単価調整額	なし
1－2－6　骨材、石材	工事現場渡し単価とする。 【被覆石投入について】 捨石・被覆石等は作業船等による現場投入渡しとする。※1、※2 ※1　作業船等の航行可能水深は-4.0m以深とする。 ※2　瀬取り時には現場投入渡しを台船積込渡しと読みかえる。
1－2－7　セメント・コンクリート混和剤	工事現場渡し単価とする。
1－2－8　油類	なし
1－2－9　鋼材及び金物	エポキシ樹脂塗装異形棒鋼エキストラ加算額は以下の通り。 【加工エキストラ】 D10　　86,000円/t　加算 D13　　71,000円/t　加算 D16　　66,000円/t　加算 D19～25　61,000円/t　加算 D29～38　56,000円/t　加算 D41～51　51,000円/t　加算
1－2－10　木材・切丸太	図面番号1 1.工事現場渡し単価とする。 2.橋梁用、桁、脚材及び矢板等の特殊材については時価で積算する。
1－2－11　仮設防護柵材	工事現場渡し単価とする。
1－2－12　鉄線蛇籠・フトン籠	図面番号2、3 工事現場渡し単価とする。
1－2－13　遠心力鉄筋コンクリート管(ヒューム管)	図面番号4 工事現場渡し単価とする。(ただし、内径1 ,200mm以上は最寄り道路車上渡しとする。)
1－2－14　鉄筋コンクリートU形	図面番号5 1.工事現場渡し単価とする。 2.JIS A 5372の単価である。
1－2－15　鉄筋コンクリートU形用蓋	図面番号6 1.工事現場渡し単価とする。 2.JIS A 5372の単価である。

項　　目	留 意 事 項
1－2－16　道路用鉄筋コンクリート側溝	図面番号7 1.工事現場渡し単価とする。 2.JIS A 5372の単価である。 3.A型はふた掛り付、B型はふた掛りなしである。
1－2－17　道路用鉄筋コンクリート蓋	図面番号8 1.工事現場渡し単価とする。 2.JIS A 5372の単価である。
1－2－18　街きょます・集水ます蓋（建設省規格）	1.工事現場渡し単価とする。 2.2枚1 組の単価である。 3.建設省土木構造物標準設計による。 4.規格は、A(㎜) ×(W(㎜) ×枚) である。
1－2－19　鉄筋コンクリート側溝蓋	1.工事現場渡し単価とする。 2.規格はb(㎜) × L(㎜) × t(㎜) である。
1－2－20　鋼製蓋	工事現場渡し単価とする。
1－2－21　自由勾配側溝（縦断用）	工事現場渡し単価とする。
1－2－22　ボックスカルバート(RC)	1.工事現場渡し単価とする。 2.ﾊﾟｯｷﾝ材は、製品代に含み、ｺｰｷﾝｸﾞ材は別途。縦締め用PC鋼棒、定着装置含まず。 3.荷重条件は横断荷重とする。
1－2－23　ボックスカルバート(PC)	1.工事現場渡し単価とする。 2.ﾊﾟｯｷﾝ材は、製品代に含み、ｺｰｷﾝｸﾞ材は別途。縦締め用PC鋼棒、定着装置含まず。 3.荷重条件は横断荷重とする。
1－2－24　鉄筋コンクリートベンチフリューム	図面番号9 1.工事現場渡し単価とする。 2.接合部止水材（ベンチフリュータイト）含まず。 3.Ⅱ形はｿｹｯﾄ付である。 4.規格はa(㎜) × h(㎜) × L(㎜) である。
1－2－25　鉄筋コンクリートフリューム	図面番号10 1.工事現場渡し単価とする。 2.接合部止水材（フリュータイト）含まず。 3.JIS A 5372の単価である。
1－2－26　インターロッキングブロック	1.工事現場渡し単価とする。 2.特に、ﾒｰｶｰが指定するｵﾘｼﾞﾅﾙ製品を除き、形状は問わない。 3.色は、標準色－赤・黄・緑・白・ｸﾞﾚｰ・黒の6色。
1－2－27　用地境界柱・用地境界鋲	図面番号12 工事現場渡し単価。
1－2－28　コンクリート境界ブロック	図面番号13 工事現場渡し単価とする。
1－2－29　コンクリートL形及び鉄筋コンクリートL形	図面番号14 工事現場渡し単価とする。
1－2－30　L型プレキャスト擁壁	1.工事現場渡し単価とする。 2.宅地造成等規制法に基づく建設大臣認定のない擁壁である。 3.規格はH(㎜) × L(㎜) である。

項　目	留 意 事 項
1－2－31 コンクリートブロック	工事現場渡し単価とする。
1－2－32 植樹帯根囲ブロック	図面番号15 1.工事現場渡し単価とする。 2.規格はT(㎜) × H(㎜) × L(㎜) である。
1－2－33 硬質塩化ビニル管	工事現場渡し単価とする。
1－2－34 コルゲートパイプ	図面番号16 1.工事現場渡し単価とする。 2.JIS G 3471 の単価である。 3.本単価は、円型Ⅰ型(ﾌﾗﾝｼﾞ型) のものである。 4.ﾎﾞﾙﾄﾅｯﾄを含む。
1－2－35 ネトロンパイプ	1.工事現場渡し単価とする。 2.材質(形状) は、ﾎﾟﾘｴﾁﾚﾝ製(1/3無孔)
1－2－36 軽量盛土材	工事現場渡し単価とする。
1－2－37 火薬類	工事現場渡し単価とする。
1－2－38 法面工等資材	工事現場渡し単価とする。
1－2－39 ロッド、ビット類、ボーリング機、カッタ類	工事現場渡し単価とする。
1－2－40 鋼管杭の杭頭処理	工事現場渡し単価とする。
1－2－41 目地板、止水板、吸出防止材	工事現場渡し単価とする。
1－2－42 特殊単価	1.資材長10m以上は長尺扱いとする。 2.各単価表で隠岐単価が設定されている場合は、本表計上しないこと。 3.海上輸送費は以下のとおり 本土岸壁における輸送船への積込み費用。 本土から隠岐の各港への輸送船による運搬費用。 隠岐の各港での荷卸し、積込費用及び現場までの持込み費用。
1－2－43 アンカー工損耗材料	なし
1－2－44 地盤改良工損耗材料	なし
1－2－45 仮設材賃料	1.仮設材置場渡しとする。 2.鋼矢板ＶＬ型の在庫は東京、大阪。
1－2－46 建設機械賃料	1.賃貸業者置場渡しとする。 2.この賃料については、長期割引を行った賃料としている。
1－2－47 仮設材、その他材料	工事現場渡し単価とする。
1－2－48 補強土壁資材	工事現場渡し単価とする。
1－3－1 電力基本料金	1.基本料金は、1 ヶ月当り単価とする。 2.中国電力HP参照。
1－3－2 電力量料金	1.夏季とは、7月1 日～9月30日とする。 2.中国電力HP参照
1－4－1 機械設備関係	なし
1－5－1 営繕費積上げ損料類	なし
1 －5 －2 機械式鉄筋定着加工費	なし
1 －5 －3 法令・施設台帳の作成費用	1.技術管理費に作成費用（経費込）を積み上げ計上する。 なお、本費用は現場管理費及び一般管理費等の率計算の対象としない。 【#0046の配下に積み上げる】
1 －5 －4 特殊ダンプトラック	なし

項　目	留 意 事 項
2－1－1　鉄筋工	なし
2－1－2　鉄筋工(ガス圧接工)	なし
2－1－3　インターロッキングブロック工	なし
2－1－4　ガードレール設置工	なし
2－1－5　防護柵設置工(ガードパイプ)	なし
2－1－6　防護柵設置工(横断・転落防止柵)	なし
2－1－7　防護柵設置工(落石防護柵)	なし
2－1－8　防護柵設置工(落石防止網)	なし
2－1－9　道路標識設置工	なし
2－1－10　道路付属物工	なし
2－1－11　法面工	なし
2－1－12　現場吹付法枠工	なし
2－1－13　鉄筋挿入工	なし
2－1－14　道路植栽工	なし
2－1－15　公園植栽工	なし
2－1－16　橋梁用伸縮継手装置設置工	なし
2－1－17　橋梁用埋設型伸縮継手装置設置工	なし
2－1－18　橋面防水工	なし
2－1－19　薄層カラー舗装	なし
2－1－20　グルービング工	なし
2－1－21　ｺﾝｸﾘｰﾄ表面処理工(ｳｫｰﾀｰｼﾞｪｯﾄ工)	なし
2－1－22　軟弱地盤処理工	なし
2－1－23　法面工(島根県独自)	なし
2－2－1　底面工	なし
2－2－2　マット工	なし
2－2－3　ケーソン海上打継支保工	なし
2－2－4　足場工	なし
2－2－5　鉄筋工	なし
2－2－6　吊鉄筋工(吊鉄筋・吊バー)	なし
2－2－7　型枠工	なし
2－2－8　コンクリート打設工	なし
2－2－9　止水板工	なし
2－2－10　上蓋工	なし
2－2－11　係船柱取付工	なし
2－2－12　防舷材取付工	なし
2－2－13　車止・縁金物製作・取付工	なし
2－2－14　電気防食工	なし

項　目	留 意 事 項
2－2－15 防砂目地工	なし
2－2－16 吸出防止工	なし
2－2－17 港湾構造物塗装工	なし
2－2－18 現場鋼材溶接工	なし
2－2－19 現場鋼材切断工	なし
2－2－20 かき落とし工	なし
2－2－21 汚濁防止膜工	なし
2－2－22 汚濁防止枠工	なし
2－2－23 伸縮目地工	なし
2－2－24 浮標灯設置・撤去工	なし
2－2－25 ペトロラタム被覆工	なし
2－2－26 防舷材・車止撤去工	なし
2－3－1 取付管およびます(塩化ビニル製)工	なし
2－3－2 組立マンホール設置工	なし
2－3－3 小型マンホール工(塩化ビニル製)	なし
2－3－4 硬質塩化ビニル管設置工	なし
2－3－5 リブ付硬質塩化ビニル管設置工	なし
2－3－6 砂基礎工	なし
2－3－7 砕石基礎工	なし
3－1－1 アスファルト類、燃料類(As、舗装資材等)	工事現場渡し単価とする。
3－1－2 コンクリート舗装用材	工事現場渡し単価とする。
3－2－1 路側用ガードレール	工事現場渡し単価とする。
3－2－2 路側用ガードケーブル	工事現場渡し単価とする。
3－2－3 歩車道境界用ガードパイプ	本単価は、袖ﾊﾟｲﾌﾟおよび附属品(ﾎﾞﾙﾄ・ﾅｯﾄ) 一式を含む現場渡し単価である。
3－2－4 横断転落防止柵P種	工事現場渡し単価とする。
3－2－5 道路標識	図面番号17 工事現場渡し単価とする。
3－2－6 大型道路標識柱	図面番号18 工場製作扱いとする。
3－2－7 道路反射鏡	工事現場渡し単価とする。
3－2－9 視線誘導標・スノーポール	1.工事現場渡し単価とする。 2.静電粉体塗装、上部外径φ38㎜、下部外径φ60.5㎜
3－2－10 視覚障害者誘導用ブロック	1.工事現場渡し単価とする。 2.J IS T9251 規格品・規格外品とも、同一単価を適用する。
3－2－11 視線誘導標(デリネーター)	工事現場渡し単価とする。
3－2－12 道路鋲	図面番号19 1.工事現場渡し単価とする。 2.接着剤(300g/個)、注入ﾓﾙﾀﾙは別途計上すること。

項　目	留 意 事 項
3－2－13 接着剤	工事現場渡し単価とする。
3－2－14 区画線	工事現場渡し単価とする。
3－3－1 電線共同溝(C・C・BOX)	工事現場渡し単価とする。
3－4－1 トンネル掘削資材	工事現場渡し単価とする。
3－4－2 支保・アーチ部資材	図面番号20 工事現場渡し単価とする。
3－4－3 止水・防水・排水資材	工事現場渡し単価とする。
3－5－1 工数単価	なし
3－5－2 PC用鋼材	工事現場車上渡し単価とする。
3－5－3 定着装置	工事現場渡し単価とする。
3－5－4 ジャッキ損料・賃料	賃貸業者置場渡しとする。
3－5－5 高力ボルト等	工事現場渡し単価とする。
3－5－6 支承	1.工事現場渡し単価とする。 2.ﾈｵｽﾗｲﾄﾞ沓、ﾘﾝｸﾞ沓使用の場合は別途協議のこと。
3－5－7 伸縮継手複合単価	1.単価は材料費である。 2.製品指定を行う場合は別途考慮すること。
3－5－8 塗装	工事現場渡し単価とする。
3－5－9 橋梁付属品	工事現場渡し単価とする。
3－5－10 機械・器具損料等	資材については、工事現場渡し単価とする。
3－5－11 桁連結装置	1.工事現場渡し単価とする。 2.伸縮ｽﾎﾟﾝｼﾞの厚さ(t)は以下の式により算定する。 (1)橋脚上の場合(片側につき) t＝△L/0.5×(1/2) (△L:設計伸縮量) (2)橋台上の場合(橋台部には使用せず横桁部のみに使用する。) t＝△L/0.5
3－5－12 その他	工事現場渡し単価とする。
3－6－1 汚濁防止フェンス損料	なし
3－6－2 かごマット	図面番号21 1.工事現場渡し単価とする。 2.規格は、網目(㎜)×網線径(㎜)×枠線径(㎜)である。 3.規格欄で示す寸法は、本体部の寸法で、( )内は蓋網、前直、前平網の寸法です。 4.線材は亜鉛ｱﾙﾐ合金ﾒｯｷ線とする。 5.連結方法は、ｺｲﾙ式とする。
3－6－3 連節ブロック水中吊り落し工他	工事現場渡し単価とする。
3－7－1 砂防工事	工事現場渡し単価とする。
3－8－1 地すべり対策工事単価	工事現場渡し単価とする。
3－8－2 急傾斜地崩壊対策工事単価	工事現場渡し単価とする。
3－9－1 植物用支柱・その他	工事現場渡し単価とする。
3－10－1 下水道用推進管	1.工事現場渡し単価とする。 2.規格は内径(㎜)×厚(㎜)×長(㎜)

項　　目	留 意 事 項
3－10－2 下水道用硬質塩化ビニール管	1.工事現場渡し単価とする。 2.規格は内径(㎜) ×厚(㎜) ×長(㎜)
3－10－3 組立マンホール・小型マンホール	1.工事現場渡し単価とする。 2.規格は内径(㎜) ×有効高(㎜)
3－10－4 マンホール継手、取付管継手	1.工事現場渡し単価とする。 2.規格は内径(㎜) ×厚(㎜) ×長(㎜) 3.管の厚さt＝最小+(許容差÷2)
3－10－5 公共ます・汚水桝	工事現場渡し単価とする。
3－10－6 小型立坑用仮設材	工事現場渡し単価とする。
3－10－7 土質安定剤・接着剤・シールド用材料	工事現場渡し単価とする。
3－11－1 船員就業時間別賃金(単価)表	なし
3－11－2 ゴム防舷材・埋込栓	工事現場渡し単価とする。
3－11－3 防砂板・防砂シート	1.工事現場渡し単価とする。 2.加工費を含む。
3－11－4 車止	1.工事現場渡し単価とする。 2.ｱﾝｶｰﾎﾞﾙﾄを含む。
3－11－5 けい船柱	1.工事現場渡し単価とする。 2.ｱﾝｶｰﾎﾞﾙﾄを含む。
3－11－6 電気防食用材料	工事現場渡し単価とする。
3－11－7 コーナー金具・その他	工事現場渡し単価とする。
3－11－8 大型異形ブロックベッド損料	本損料には、現場搬入搬出に要する運搬費は含まれている。
3－11－9 コンクリートバケット損料	なし
3－11－10異形・直積ブロック型枠	賃貸業者置場渡しとする。
3－11－11その他損料	なし
3－12－1 鉄筋コンクリートU字フリューム	工事現場渡し単価とする。
3－12－2 鉄筋コンクリートベンチフリューム	工事現場渡し単価とする。
3－12－3 鉄筋コンクリート排水溝フリューム	工事現場渡し単価とする。
3－12－4 鋼板蓋	工事現場渡し単価とする。
3－12－5 コルゲートパイプ	工事現場渡し単価とする。
3－12－6 グレーチング蓋	工事現場渡し単価とする。
3－12－7 安定処理資材	工事現場渡し単価とする。
3－12－8 大型フリューム	1.工事現場渡し単価とする。 2.ﾎﾞﾙﾄ含む､ﾊﾞｯﾄ別途
3－12－9 パイプライン関係資材	工事現場渡し単価とする。
3－12－10管類	工事現場渡し単価とする。
3－12－11フェンス類	工事現場渡し単価とする。
3－12－12鋼材及び金物	工事現場渡し単価とする。
3－12－13目地・止水板・吸出防止材	工事現場渡し単価とする。

項　目	留 意 事 項
3－12－14その他諸資材	資材については、工事現場渡し単価とする。
3－13－1 鉄鋼金属	工事現場渡し単価とする。
3－13－2 その他資材	資材については、工事現場渡し単価とする。
3－13－3 標柱、標識等	工事現場渡し単価とする。
3－13－4 索道、モノレール関係資材	賃貸業者置場渡しとする。
3－13－5 流路工資材	工事現場渡し単価とする。
4－1－1 機械(施工パッケージ用単価)	この資料は、長期割引を行った賃料としている。
4－2－1 労務(施工パッケージ用単価)	なし
4－3－1 材料(施工パッケージ用単価)	なし
4－4－1 市場単価(施工パッケージ用単価)	なし
5－1－1 区画線工	なし
5－1－2 高視認性区画線工	なし
5－1－3 排水構造物工	なし
5－1－4 コンクリートブロック積工	なし
5－1－5 橋梁塗装工	なし
5－1－6 構造物とりこわし工	なし

分類	単価CD	名称	規格	単位	地区名	単価値	留意事項	海上輸送費記載番号	摘要
1-2-1　生コンクリート（普通ポルトランドセメント）	TSMN0929	生コンクリート 18-8-40	W／C 65%以下	m3	松江Ａ～Ｄ	18,640	有		浜田Ａ～Ｇは、ランクアップあり（２１－８－４０）。
1-2-1　生コンクリート（普通ポルトランドセメント）	TSMN0929	生コンクリート 18-8-40	W／C 65%以下	m3	松江Ｅ	18,640	有		浜田Ａ～Ｇは、ランクアップあり（２１－８－４０）。
1-2-1　生コンクリート（普通ポルトランドセメント）	TSMN0929	生コンクリート 18-8-40	W／C 65%以下	m3	松江Ｆ	18,740	有		浜田Ａ～Ｇは、ランクアップあり（２１－８－４０）。
1-2-1　生コンクリート（普通ポルトランドセメント）	TSMN0929	生コンクリート 18-8-40	W／C 65%以下	m3	松江Ｇ	18,840	有		浜田Ａ～Ｇは、ランクアップあり（２１－８－４０）。
1-2-1　生コンクリート（普通ポルトランドセメント）	TSMN0929	生コンクリート 18-8-40	W／C 65%以下	m3	松江Ｈ	18,940	有		浜田Ａ～Ｇは、ランクアップあり（２１－８－４０）。
1-2-1　生コンクリート（普通ポルトランドセメント）	TSMN0929	生コンクリート 18-8-40	W／C 65%以下	m3	安来ＡＢ	18,640	有		浜田Ａ～Ｇは、ランクアップあり（２１－８－４０）。
1-2-1　生コンクリート（普通ポルトランドセメント）	TSMN0929	生コンクリート 18-8-40	W／C 65%以下	m3	安来Ｃ	18,840	有		浜田Ａ～Ｇは、ランクアップあり（２１－８－４０）。
1-2-1　生コンクリート（普通ポルトランドセメント）	TSMN0929	生コンクリート 18-8-40	W／C 65%以下	m3	安来ＤＥ	18,640	有		浜田Ａ～Ｇは、ランクアップあり（２１－８－４０）。
1-2-1　生コンクリート（普通ポルトランドセメント）	TSMN0929	生コンクリート 18-8-40	W／C 65%以下	m3	安来Ｆ	18,840	有		浜田Ａ～Ｇは、ランクアップあり（２１－８－４０）。
1-2-1　生コンクリート（普通ポルトランドセメント）	TSMN0929	生コンクリート 18-8-40	W／C 65%以下	m3	雲南Ａ	20,240	有		浜田Ａ～Ｇは、ランクアップあり（２１－８－４０）。
1-2-1　生コンクリート（普通ポルトランドセメント）	TSMN0929	生コンクリート 18-8-40	W／C 65%以下	m3	雲南ＢＣ	20,240	有		浜田Ａ～Ｇは、ランクアップあり（２１－８－４０）。
1-2-1　生コンクリート（普通ポルトランドセメント）	TSMN0929	生コンクリート 18-8-40	W／C 65%以下	m3	雲南Ｄ	20,240	有		浜田Ａ～Ｇは、ランクアップあり（２１－８－４０）。
1-2-1　生コンクリート（普通ポルトランドセメント）	TSMN0929	生コンクリート 18-8-40	W／C 65%以下	m3	仁多ＡＢ	20,240	有		浜田Ａ～Ｇは、ランクアップあり（２１－８－４０）。
1-2-1　生コンクリート（普通ポルトランドセメント）	TSMN0929	生コンクリート 18-8-40	W／C 65%以下	m3	出雲ＡＢ	18,640	有		浜田Ａ～Ｇは、ランクアップあり（２１－８－４０）。
1-2-1　生コンクリート（普通ポルトランドセメント）	TSMN0929	生コンクリート 18-8-40	W／C 65%以下	m3	出雲Ｃ	18,640	有		浜田Ａ～Ｇは、ランクアップあり（２１－８－４０）。
1-2-1　生コンクリート（普通ポルトランドセメント）	TSMN0929	生コンクリート 18-8-40	W／C 65%以下	m3	出雲Ｄ	18,640	有		浜田Ａ～Ｇは、ランクアップあり（２１－８－４０）。
1-2-1　生コンクリート（普通ポルトランドセメント）	TSMN0929	生コンクリート 18-8-40	W／C 65%以下	m3	大田Ａ～Ｃ	19,200	有		浜田Ａ～Ｇは、ランクアップあり（２１－８－４０）。
1-2-1　生コンクリート（普通ポルトランドセメント）	TSMN0929	生コンクリート 18-8-40	W／C 65%以下	m3	県央ＡＢ	19,200	有		浜田Ａ～Ｇは、ランクアップあり（２１－８－４０）。
1-2-1　生コンクリート（普通ポルトランドセメント）	TSMN0929	生コンクリート 18-8-40	W／C 65%以下	m3	県央Ｃ	19,200	有		浜田Ａ～Ｇは、ランクアップあり（２１－８－４０）。
1-2-1　生コンクリート（普通ポルトランドセメント）	TSMN0929	生コンクリート 18-8-40	W／C 65%以下	m3	浜田ＡＢ	19,950	有		浜田Ａ～Ｇは、ランクアップあり（２１－８－４０）。
1-2-1　生コンクリート（普通ポルトランドセメント）	TSMN0929	生コンクリート 18-8-40	W／C 65%以下	m3	浜田Ｃ～Ｆ、Ｈ	19,950	有		浜田Ａ～Ｇは、ランクアップあり（２１－８－４０）。
1-2-1　生コンクリート（普通ポルトランドセメント）	TSMN0929	生コンクリート 18-8-40	W／C 65%以下	m3	浜田Ｇ	19,950	有		浜田Ａ～Ｇは、ランクアップあり（２１－８－４０）。
1-2-1　生コンクリート（普通ポルトランドセメント）	TSMN0929	生コンクリート 18-8-40	W／C 65%以下	m3	益田Ａ	19,750	有		浜田Ａ～Ｇは、ランクアップあり（２１－８－４０）。
1-2-1　生コンクリート（普通ポルトランドセメント）	TSMN0929	生コンクリート 18-8-40	W／C 65%以下	m3	益田Ｂ	19,950	有		浜田Ａ～Ｇは、ランクアップあり（２１－８－４０）。
1-2-1　生コンクリート（普通ポルトランドセメント）	TSMN0929	生コンクリート 18-8-40	W／C 65%以下	m3	益田Ｃ	－	有		浜田Ａ～Ｇは、ランクアップあり（２１－８－４０）。
1-2-1　生コンクリート（普通ポルトランドセメント）	TSMN0929	生コンクリート 18-8-40	W／C 65%以下	m3	津和野ＡＢ	19,750	有		浜田Ａ～Ｇは、ランクアップあり（２１－８－４０）。
1-2-1　生コンクリート（普通ポルトランドセメント）	TSMN0929	生コンクリート 18-8-40	W／C 65%以下	m3	津和野Ｃ	19,750	有		浜田Ａ～Ｇは、ランクアップあり（２１－８－４０）。
1-2-1　生コンクリート（普通ポルトランドセメント）	TSMN0929	生コンクリート 18-8-40	W／C 65%以下	m3	津和野Ｄ	19,750	有		浜田Ａ～Ｇは、ランクアップあり（２１－８－４０）。
1-2-1　生コンクリート（普通ポルトランドセメント）	TSMN0929	生コンクリート 18-8-40	W／C 65%以下	m3	隠岐Ａ～Ｄ	24,200	有		浜田Ａ～Ｇは、ランクアップあり（２１－８－４０）。
1-2-1　生コンクリート（普通ポルトランドセメント）	TSMN0929	生コンクリート 18-8-40	W／C 65%以下	m3	隠岐Ｅ	27,400	有		浜田Ａ～Ｇは、ランクアップあり（２１－８－４０）。
1-2-1　生コンクリート（普通ポルトランドセメント）	TSMN0929	生コンクリート 18-8-40	W／C 65%以下	m3	隠岐Ｆ	27,400	有		浜田Ａ～Ｇは、ランクアップあり（２１－８－４０）。
1-2-1　生コンクリート（普通ポルトランドセメント）	TSMN0929	生コンクリート 18-8-40	W／C 65%以下	m3	隠岐Ｇ	－	有		浜田Ａ～Ｇは、ランクアップあり（２１－８－４０）。
1-2-1　生コンクリート（普通ポルトランドセメント）	T0311	レディーミクストコンクリート指定品	呼び強度18,スランプ5,粗骨材40 W/C(60%),種別(普通)	m3	松江Ａ～Ｄ	18,880	有		ランクアップあり（２１－５－４０）。ただし浜田Ａ～Ｇのみ、２４－５―４０。
1-2-1　生コンクリート（普通ポルトランドセメント）	T0311	レディーミクストコンクリート指定品	呼び強度18,スランプ5,粗骨材40 W/C(60%),種別(普通)	m3	松江Ｅ	18,880	有		ランクアップあり（２１－５－４０）。ただし浜田Ａ～Ｇのみ、２４－５―４０。
1-2-1　生コンクリート（普通ポルトランドセメント）	T0311	レディーミクストコンクリート指定品	呼び強度18,スランプ5,粗骨材40 W/C(60%),種別(普通)	m3	松江Ｆ	18,980	有		ランクアップあり（２１－５－４０）。ただし浜田Ａ～Ｇのみ、２４－５―４０。
1-2-1　生コンクリート（普通ポルトランドセメント）	T0311	レディーミクストコンクリート指定品	呼び強度18,スランプ5,粗骨材40 W/C(60%),種別(普通)	m3	松江Ｇ	19,080	有		ランクアップあり（２１－５－４０）。ただし浜田Ａ～Ｇのみ、２４－５―４０。
1-2-1　生コンクリート（普通ポルトランドセメント）	T0311	レディーミクストコンクリート指定品	呼び強度18,スランプ5,粗骨材40 W/C(60%),種別(普通)	m3	松江Ｈ	19,180	有		ランクアップあり（２１－５－４０）。ただし浜田Ａ～Ｇのみ、２４－５―４０。
1-2-1　生コンクリート（普通ポルトランドセメント）	T0311	レディーミクストコンクリート指定品	呼び強度18,スランプ5,粗骨材40 W/C(60%),種別(普通)	m3	安来ＡＢ	18,880	有		ランクアップあり（２１－５－４０）。ただし浜田Ａ～Ｇのみ、２４－５―４０。
1-2-1　生コンクリート（普通ポルトランドセメント）	T0311	レディーミクストコンクリート指定品	呼び強度18,スランプ5,粗骨材40 W/C(60%),種別(普通)	m3	安来Ｃ	19,080	有		ランクアップあり（２１－５－４０）。ただし浜田Ａ～Ｇのみ、２４－５―４０。
1-2-1　生コンクリート（普通ポルトランドセメント）	T0311	レディーミクストコンクリート指定品	呼び強度18,スランプ5,粗骨材40 W/C(60%),種別(普通)	m3	安来ＤＥ	18,880	有		ランクアップあり（２１－５－４０）。ただし浜田Ａ～Ｇのみ、２４－５―４０。
1-2-1　生コンクリート（普通ポルトランドセメント）	T0311	レディーミクストコンクリート指定品	呼び強度18,スランプ5,粗骨材40 W/C(60%),種別(普通)	m3	安来Ｆ	19,080	有		ランクアップあり（２１－５－４０）。ただし浜田Ａ～Ｇのみ、２４－５―４０。
1-2-1　生コンクリート（普通ポルトランドセメント）	T0311	レディーミクストコンクリート指定品	呼び強度18,スランプ5,粗骨材40 W/C(60%),種別(普通)	m3	雲南Ａ	20,480	有		ランクアップあり（２１－５－４０）。ただし浜田Ａ～Ｇのみ、２４－５―４０。
1-2-1　生コンクリート（普通ポルトランドセメント）	T0311	レディーミクストコンクリート指定品	呼び強度18,スランプ5,粗骨材40 W/C(60%),種別(普通)	m3	雲南ＢＣ	20,480	有		ランクアップあり（２１－５－４０）。ただし浜田Ａ～Ｇのみ、２４－５―４０。
1-2-1　生コンクリート（普通ポルトランドセメント）	T0311	レディーミクストコンクリート指定品	呼び強度18,スランプ5,粗骨材40 W/C(60%),種別(普通)	m3	雲南Ｄ	20,480	有		ランクアップあり（２１－５－４０）。ただし浜田Ａ～Ｇのみ、２４－５―４０。
1-2-1　生コンクリート（普通ポルトランドセメント）	T0311	レディーミクストコンクリート指定品	呼び強度18,スランプ5,粗骨材40 W/C(60%),種別(普通)	m3	仁多ＡＢ	20,480	有		ランクアップあり（２１－５－４０）。ただし浜田Ａ～Ｇのみ、２４－５―４０。
1-2-1　生コンクリート（普通ポルトランドセメント）	T0311	レディーミクストコンクリート指定品	呼び強度18,スランプ5,粗骨材40 W/C(60%),種別(普通)	m3	出雲ＡＢ	18,880	有		ランクアップあり（２１－５－４０）。ただし浜田Ａ～Ｇのみ、２４－５―４０。

分類	単価CD	名称	規格	単位	地区名	単価値	留意事項	海上輸送費記載番号	摘要
1-2-1　生コンクリート（普通ポルトランドセメント）	T0311	レディーミクストコンクリート指定品	呼び強度18，スランプ5，粗骨材40 W/C(60%)，種別(普通)	m3	出雲Ｃ	18,880	有		ランクアップあり（２１－５－４０）。ただし浜田Ａ～Ｇのみ、２４－５－４０。
1-2-1　生コンクリート（普通ポルトランドセメント）	T0311	レディーミクストコンクリート指定品	呼び強度18，スランプ5，粗骨材40 W/C(60%)，種別(普通)	m3	出雲Ｄ	18,880	有		ランクアップあり（２１－５－４０）。ただし浜田Ａ～Ｇのみ、２４－５－４０。
1-2-1　生コンクリート（普通ポルトランドセメント）	T0311	レディーミクストコンクリート指定品	呼び強度18，スランプ5，粗骨材40 W/C(60%)，種別(普通)	m3	大田Ａ～Ｃ	19,500	有		ランクアップあり（２１－５－４０）。ただし浜田Ａ～Ｇのみ、２４－５－４０。
1-2-1　生コンクリート（普通ポルトランドセメント）	T0311	レディーミクストコンクリート指定品	呼び強度18，スランプ5，粗骨材40 W/C(60%)，種別(普通)	m3	県央ＡＢ	19,500	有		ランクアップあり（２１－５－４０）。ただし浜田Ａ～Ｇのみ、２４－５－４０。
1-2-1　生コンクリート（普通ポルトランドセメント）	T0311	レディーミクストコンクリート指定品	呼び強度18，スランプ5，粗骨材40 W/C(60%)，種別(普通)	m3	県央Ｃ	19,500	有		ランクアップあり（２１－５－４０）。ただし浜田Ａ～Ｇのみ、２４－５－４０。
1-2-1　生コンクリート（普通ポルトランドセメント）	T0311	レディーミクストコンクリート指定品	呼び強度18，スランプ5，粗骨材40 W/C(60%)，種別(普通)	m3	浜田ＡＢ	20,150	有		ランクアップあり（２１－５－４０）。ただし浜田Ａ～Ｇのみ、２４－５－４０。
1-2-1　生コンクリート（普通ポルトランドセメント）	T0311	レディーミクストコンクリート指定品	呼び強度18，スランプ5，粗骨材40 W/C(60%)，種別(普通)	m3	浜田Ｃ～Ｆ、Ｈ	20,150	有		ランクアップあり（２１－５－４０）。ただし浜田Ａ～Ｇのみ、２４－５－４０。
1-2-1　生コンクリート（普通ポルトランドセメント）	T0311	レディーミクストコンクリート指定品	呼び強度18，スランプ5，粗骨材40 W/C(60%)，種別(普通)	m3	浜田Ｇ	20,150	有		ランクアップあり（２１－５－４０）。ただし浜田Ａ～Ｇのみ、２４－５－４０。
1-2-1　生コンクリート（普通ポルトランドセメント）	T0311	レディーミクストコンクリート指定品	呼び強度18，スランプ5，粗骨材40 W/C(60%)，種別(普通)	m3	益田Ａ	19,950	有		ランクアップあり（２１－５－４０）。ただし浜田Ａ～Ｇのみ、２４－５－４０。
1-2-1　生コンクリート（普通ポルトランドセメント）	T0311	レディーミクストコンクリート指定品	呼び強度18，スランプ5，粗骨材40 W/C(60%)，種別(普通)	m3	益田Ｂ	20,150	有		ランクアップあり（２１－５－４０）。ただし浜田Ａ～Ｇのみ、２４－５－４０。
1-2-1　生コンクリート（普通ポルトランドセメント）	T0311	レディーミクストコンクリート指定品	呼び強度18，スランプ5，粗骨材40 W/C(60%)，種別(普通)	m3	益田Ｃ	－	有		ランクアップあり（２１－５－４０）。ただし浜田Ａ～Ｇのみ、２４－５－４０。
1-2-1　生コンクリート（普通ポルトランドセメント）	T0311	レディーミクストコンクリート指定品	呼び強度18，スランプ5，粗骨材40 W/C(60%)，種別(普通)	m3	津和野ＡＢ	19,950	有		ランクアップあり（２１－５－４０）。ただし浜田Ａ～Ｇのみ、２４－５－４０。
1-2-1　生コンクリート（普通ポルトランドセメント）	T0311	レディーミクストコンクリート指定品	呼び強度18，スランプ5，粗骨材40 W/C(60%)，種別(普通)	m3	津和野Ｃ	19,950	有		ランクアップあり（２１－５－４０）。ただし浜田Ａ～Ｇのみ、２４－５－４０。
1-2-1　生コンクリート（普通ポルトランドセメント）	T0311	レディーミクストコンクリート指定品	呼び強度18，スランプ5，粗骨材40 W/C(60%)，種別(普通)	m3	津和野Ｄ	19,950	有		ランクアップあり（２１－５－４０）。ただし浜田Ａ～Ｇのみ、２４－５－４０。
1-2-1　生コンクリート（普通ポルトランドセメント）	T0311	レディーミクストコンクリート指定品	呼び強度18，スランプ5，粗骨材40 W/C(60%)，種別(普通)	m3	隠岐Ａ～Ｄ	24,450	有		ランクアップあり（２１－５－４０）。ただし浜田Ａ～Ｇのみ、２４－５－４０。
1-2-1　生コンクリート（普通ポルトランドセメント）	T0311	レディーミクストコンクリート指定品	呼び強度18，スランプ5，粗骨材40 W/C(60%)，種別(普通)	m3	隠岐Ｅ	27,600	有		ランクアップあり（２１－５－４０）。ただし浜田Ａ～Ｇのみ、２４－５－４０。
1-2-1　生コンクリート（普通ポルトランドセメント）	T0311	レディーミクストコンクリート指定品	呼び強度18，スランプ5，粗骨材40 W/C(60%)，種別(普通)	m3	隠岐Ｆ	27,600	有		ランクアップあり（２１－５－４０）。ただし浜田Ａ～Ｇのみ、２４－５－４０。
1-2-1　生コンクリート（普通ポルトランドセメント）	T0311	レディーミクストコンクリート指定品	呼び強度18，スランプ5，粗骨材40 W/C(60%)，種別(普通)	m3	隠岐Ｇ	－	有		ランクアップあり（２１－５－４０）。ただし浜田Ａ～Ｇのみ、２４－５－４０。
1-2-1　生コンクリート（普通ポルトランドセメント）	T0337	レディーミクストコンクリート指定品	呼び強度18，スランプ8，粗骨材20(25) W/C(60%)，種別(普通)	m3	松江Ａ～Ｄ	19,340	有		ランクアップあり（２１－８－２０）。ただし浜田Ａ～Ｇのみ、２４－８－４０。
1-2-1　生コンクリート（普通ポルトランドセメント）	T0337	レディーミクストコンクリート指定品	呼び強度18，スランプ8，粗骨材20(25) W/C(60%)，種別(普通)	m3	松江Ｅ	19,340	有		ランクアップあり（２１－８－２０）。ただし浜田Ａ～Ｇのみ、２４－８－４０。
1-2-1　生コンクリート（普通ポルトランドセメント）	T0337	レディーミクストコンクリート指定品	呼び強度18，スランプ8，粗骨材20(25) W/C(60%)，種別(普通)	m3	松江Ｆ	19,440	有		ランクアップあり（２１－８－２０）。ただし浜田Ａ～Ｇのみ、２４－８－４０。
1-2-1　生コンクリート（普通ポルトランドセメント）	T0337	レディーミクストコンクリート指定品	呼び強度18，スランプ8，粗骨材20(25) W/C(60%)，種別(普通)	m3	松江Ｇ	19,540	有		ランクアップあり（２１－８－２０）。ただし浜田Ａ～Ｇのみ、２４－８－４０。
1-2-1　生コンクリート（普通ポルトランドセメント）	T0337	レディーミクストコンクリート指定品	呼び強度18，スランプ8，粗骨材20(25) W/C(60%)，種別(普通)	m3	松江Ｈ	19,640	有		ランクアップあり（２１－８－２０）。ただし浜田Ａ～Ｇのみ、２４－８－４０。
1-2-1　生コンクリート（普通ポルトランドセメント）	T0337	レディーミクストコンクリート指定品	呼び強度18，スランプ8，粗骨材20(25) W/C(60%)，種別(普通)	m3	安来ＡＢ	19,340	有		ランクアップあり（２１－８－２０）。ただし浜田Ａ～Ｇのみ、２４－８－４０。
1-2-1　生コンクリート（普通ポルトランドセメント）	T0337	レディーミクストコンクリート指定品	呼び強度18，スランプ8，粗骨材20(25) W/C(60%)，種別(普通)	m3	安来Ｃ	19,540	有		ランクアップあり（２１－８－２０）。ただし浜田Ａ～Ｇのみ、２４－８－４０。
1-2-1　生コンクリート（普通ポルトランドセメント）	T0337	レディーミクストコンクリート指定品	呼び強度18，スランプ8，粗骨材20(25) W/C(60%)，種別(普通)	m3	安来ＤＥ	19,340	有		ランクアップあり（２１－８－２０）。ただし浜田Ａ～Ｇのみ、２４－８－４０。
1-2-1　生コンクリート（普通ポルトランドセメント）	T0337	レディーミクストコンクリート指定品	呼び強度18，スランプ8，粗骨材20(25) W/C(60%)，種別(普通)	m3	安来Ｆ	19,540	有		ランクアップあり（２１－８－２０）。ただし浜田Ａ～Ｇのみ、２４－８－４０。
1-2-1　生コンクリート（普通ポルトランドセメント）	T0337	レディーミクストコンクリート指定品	呼び強度18，スランプ8，粗骨材20(25) W/C(60%)，種別(普通)	m3	雲南Ａ	20,940	有		ランクアップあり（２１－８－２０）。ただし浜田Ａ～Ｇのみ、２４－８－４０。
1-2-1　生コンクリート（普通ポルトランドセメント）	T0337	レディーミクストコンクリート指定品	呼び強度18，スランプ8，粗骨材20(25) W/C(60%)，種別(普通)	m3	雲南ＢＣ	20,940	有		ランクアップあり（２１－８－２０）。ただし浜田Ａ～Ｇのみ、２４－８－４０。
1-2-1　生コンクリート（普通ポルトランドセメント）	T0337	レディーミクストコンクリート指定品	呼び強度18，スランプ8，粗骨材20(25) W/C(60%)，種別(普通)	m3	雲南Ｄ	20,940	有		ランクアップあり（２１－８－２０）。ただし浜田Ａ～Ｇのみ、２４－８－４０。
1-2-1　生コンクリート（普通ポルトランドセメント）	T0337	レディーミクストコンクリート指定品	呼び強度18，スランプ8，粗骨材20(25) W/C(60%)，種別(普通)	m3	仁多ＡＢ	20,940	有		ランクアップあり（２１－８－２０）。ただし浜田Ａ～Ｇのみ、２４－８－４０。
1-2-1　生コンクリート（普通ポルトランドセメント）	T0337	レディーミクストコンクリート指定品	呼び強度18，スランプ8，粗骨材20(25) W/C(60%)，種別(普通)	m3	出雲ＡＢ	19,340	有		ランクアップあり（２１－８－２０）。ただし浜田Ａ～Ｇのみ、２４－８－４０。
1-2-1　生コンクリート（普通ポルトランドセメント）	T0337	レディーミクストコンクリート指定品	呼び強度18，スランプ8，粗骨材20(25) W/C(60%)，種別(普通)	m3	出雲Ｃ	19,340	有		ランクアップあり（２１－８－２０）。ただし浜田Ａ～Ｇのみ、２４－８－４０。
1-2-1　生コンクリート（普通ポルトランドセメント）	T0337	レディーミクストコンクリート指定品	呼び強度18，スランプ8，粗骨材20(25) W/C(60%)，種別(普通)	m3	出雲Ｄ	19,340	有		ランクアップあり（２１－８－２０）。ただし浜田Ａ～Ｇのみ、２４－８－４０。
1-2-1　生コンクリート（普通ポルトランドセメント）	T0337	レディーミクストコンクリート指定品	呼び強度18，スランプ8，粗骨材20(25) W/C(60%)，種別(普通)	m3	大田Ａ～Ｃ	19,900	有		ランクアップあり（２１－８－２０）。ただし浜田Ａ～Ｇのみ、２４－８－４０。
1-2-1　生コンクリート（普通ポルトランドセメント）	T0337	レディーミクストコンクリート指定品	呼び強度18，スランプ8，粗骨材20(25) W/C(60%)，種別(普通)	m3	県央ＡＢ	19,900	有		ランクアップあり（２１－８－２０）。ただし浜田Ａ～Ｇのみ、２４－８－４０。
1-2-1　生コンクリート（普通ポルトランドセメント）	T0337	レディーミクストコンクリート指定品	呼び強度18，スランプ8，粗骨材20(25) W/C(60%)，種別(普通)	m3	県央Ｃ	19,900	有		ランクアップあり（２１－８－２０）。ただし浜田Ａ～Ｇのみ、２４－８－４０。
1-2-1　生コンクリート（普通ポルトランドセメント）	T0337	レディーミクストコンクリート指定品	呼び強度18，スランプ8，粗骨材20(25) W/C(60%)，種別(普通)	m3	浜田ＡＢ	20,800	有		ランクアップあり（２１－８－２０）。ただし浜田Ａ～Ｇのみ、２４－８－４０。
1-2-1　生コンクリート（普通ポルトランドセメント）	T0337	レディーミクストコンクリート指定品	呼び強度18，スランプ8，粗骨材20(25) W/C(60%)，種別(普通)	m3	浜田Ｃ～Ｆ、Ｈ	20,800	有		ランクアップあり（２１－８－２０）。ただし浜田Ａ～Ｇのみ、２４－８－４０。
1-2-1　生コンクリート（普通ポルトランドセメント）	T0337	レディーミクストコンクリート指定品	呼び強度18，スランプ8，粗骨材20(25) W/C(60%)，種別(普通)	m3	浜田Ｇ	20,800	有		ランクアップあり（２１－８－２０）。ただし浜田Ａ～Ｇのみ、２４－８－４０。
1-2-1　生コンクリート（普通ポルトランドセメント）	T0337	レディーミクストコンクリート指定品	呼び強度18，スランプ8，粗骨材20(25) W/C(60%)，種別(普通)	m3	益田Ａ	20,400	有		ランクアップあり（２１－８－２０）。ただし浜田Ａ～Ｇのみ、２４－８－４０。
1-2-1　生コンクリート（普通ポルトランドセメント）	T0337	レディーミクストコンクリート指定品	呼び強度18，スランプ8，粗骨材20(25) W/C(60%)，種別(普通)	m3	益田Ｂ	20,600	有		ランクアップあり（２１－８－２０）。ただし浜田Ａ～Ｇのみ、２４－８－４０。
1-2-1　生コンクリート（普通ポルトランドセメント）	T0337	レディーミクストコンクリート指定品	呼び強度18，スランプ8，粗骨材20(25) W/C(60%)，種別(普通)	m3	益田Ｃ	－	有		ランクアップあり（２１－８－２０）。ただし浜田Ａ～Ｇのみ、２４－８－４０。
1-2-1　生コンクリート（普通ポルトランドセメント）	T0337	レディーミクストコンクリート指定品	呼び強度18，スランプ8，粗骨材20(25) W/C(60%)，種別(普通)	m3	津和野ＡＢ	20,400	有		ランクアップあり（２１－８－２０）。ただし浜田Ａ～Ｇのみ、２４－８－４０。
1-2-1　生コンクリート（普通ポルトランドセメント）	T0337	レディーミクストコンクリート指定品	呼び強度18，スランプ8，粗骨材20(25) W/C(60%)，種別(普通)	m3	津和野Ｃ	20,400	有		ランクアップあり（２１－８－２０）。ただし浜田Ａ～Ｇのみ、２４－８－４０。
1-2-1　生コンクリート（普通ポルトランドセメント）	T0337	レディーミクストコンクリート指定品	呼び強度18，スランプ8，粗骨材20(25) W/C(60%)，種別(普通)	m3	津和野Ｄ	20,400	有		ランクアップあり（２１－８－２０）。ただし浜田Ａ～Ｇのみ、２４－８－４０。

分類	単価CD	名称	規格	単位	地区名	単価値	留意事項	海上輸送費記載番号	摘要
1-2-1　生コンクリート（普通ポルトランドセメント）	T0337	レディーミクストコンクリート指定品	呼び強度18，スランプ8，粗骨材20(25) W/C(60%)，種別(普通)	m3	隠岐Ａ～Ｄ	24,900	有		ランクアップあり（２１－８－２０）。ただし浜田Ａ～Ｇのみ、２４－８―４０。
1-2-1　生コンクリート（普通ポルトランドセメント）	T0337	レディーミクストコンクリート指定品	呼び強度18，スランプ8，粗骨材20(25) W/C(60%)，種別(普通)	m3	隠岐Ｅ	28,400	有		ランクアップあり（２１－８－２０）。ただし浜田Ａ～Ｇのみ、２４－８―４０。
1-2-1　生コンクリート（普通ポルトランドセメント）	T0337	レディーミクストコンクリート指定品	呼び強度18，スランプ8，粗骨材20(25) W/C(60%)，種別(普通)	m3	隠岐Ｆ	28,400	有		ランクアップあり（２１－８－２０）。ただし浜田Ａ～Ｇのみ、２４－８―４０。
1-2-1　生コンクリート（普通ポルトランドセメント）	T0337	レディーミクストコンクリート指定品	呼び強度18，スランプ8，粗骨材20(25) W/C(60%)，種別(普通)	m3	隠岐Ｇ	－	有		ランクアップあり（２１－８－２０）。ただし浜田Ａ～Ｇのみ、２４－８―４０。
1-2-1　生コンクリート（普通ポルトランドセメント）	T0312	レディーミクストコンクリート指定品	呼び強度18，スランプ8，粗骨材40 W/C(60%)，種別(普通)	m3	松江Ａ～Ｄ	19,020	有		ランクアップあり（２１－８－４０）。ただし浜田Ａ～Ｇのみ、２４－８―４０。
1-2-1　生コンクリート（普通ポルトランドセメント）	T0312	レディーミクストコンクリート指定品	呼び強度18，スランプ8，粗骨材40 W/C(60%)，種別(普通)	m3	松江Ｅ	19,020	有		ランクアップあり（２１－８－４０）。ただし浜田Ａ～Ｇのみ、２４－８―４０。
1-2-1　生コンクリート（普通ポルトランドセメント）	T0312	レディーミクストコンクリート指定品	呼び強度18，スランプ8，粗骨材40 W/C(60%)，種別(普通)	m3	松江Ｆ	19,120	有		ランクアップあり（２１－８－４０）。ただし浜田Ａ～Ｇのみ、２４－８―４０。
1-2-1　生コンクリート（普通ポルトランドセメント）	T0312	レディーミクストコンクリート指定品	呼び強度18，スランプ8，粗骨材40 W/C(60%)，種別(普通)	m3	松江Ｇ	19,220	有		ランクアップあり（２１－８－４０）。ただし浜田Ａ～Ｇのみ、２４－８―４０。
1-2-1　生コンクリート（普通ポルトランドセメント）	T0312	レディーミクストコンクリート指定品	呼び強度18，スランプ8，粗骨材40 W/C(60%)，種別(普通)	m3	松江Ｈ	19,320	有		ランクアップあり（２１－８－４０）。ただし浜田Ａ～Ｇのみ、２４－８―４０。
1-2-1　生コンクリート（普通ポルトランドセメント）	T0312	レディーミクストコンクリート指定品	呼び強度18，スランプ8，粗骨材40 W/C(60%)，種別(普通)	m3	安来ＡＢ	19,020	有		ランクアップあり（２１－８－４０）。ただし浜田Ａ～Ｇのみ、２４－８―４０。
1-2-1　生コンクリート（普通ポルトランドセメント）	T0312	レディーミクストコンクリート指定品	呼び強度18，スランプ8，粗骨材40 W/C(60%)，種別(普通)	m3	安来Ｃ	19,220	有		ランクアップあり（２１－８－４０）。ただし浜田Ａ～Ｇのみ、２４－８―４０。
1-2-1　生コンクリート（普通ポルトランドセメント）	T0312	レディーミクストコンクリート指定品	呼び強度18，スランプ8，粗骨材40 W/C(60%)，種別(普通)	m3	安来ＤＥ	19,020	有		ランクアップあり（２１－８－４０）。ただし浜田Ａ～Ｇのみ、２４－８―４０。
1-2-1　生コンクリート（普通ポルトランドセメント）	T0312	レディーミクストコンクリート指定品	呼び強度18，スランプ8，粗骨材40 W/C(60%)，種別(普通)	m3	安来Ｆ	19,220	有		ランクアップあり（２１－８－４０）。ただし浜田Ａ～Ｇのみ、２４－８―４０。
1-2-1　生コンクリート（普通ポルトランドセメント）	T0312	レディーミクストコンクリート指定品	呼び強度18，スランプ8，粗骨材40 W/C(60%)，種別(普通)	m3	雲南Ａ	20,620	有		ランクアップあり（２１－８－４０）。ただし浜田Ａ～Ｇのみ、２４－８―４０。
1-2-1　生コンクリート（普通ポルトランドセメント）	T0312	レディーミクストコンクリート指定品	呼び強度18，スランプ8，粗骨材40 W/C(60%)，種別(普通)	m3	雲南ＢＣ	20,620	有		ランクアップあり（２１－８－４０）。ただし浜田Ａ～Ｇのみ、２４－８―４０。
1-2-1　生コンクリート（普通ポルトランドセメント）	T0312	レディーミクストコンクリート指定品	呼び強度18，スランプ8，粗骨材40 W/C(60%)，種別(普通)	m3	雲南Ｄ	20,620	有		ランクアップあり（２１－８－４０）。ただし浜田Ａ～Ｇのみ、２４－８―４０。
1-2-1　生コンクリート（普通ポルトランドセメント）	T0312	レディーミクストコンクリート指定品	呼び強度18，スランプ8，粗骨材40 W/C(60%)，種別(普通)	m3	仁多ＡＢ	20,620	有		ランクアップあり（２１－８－４０）。ただし浜田Ａ～Ｇのみ、２４－８―４０。
1-2-1　生コンクリート（普通ポルトランドセメント）	T0312	レディーミクストコンクリート指定品	呼び強度18，スランプ8，粗骨材40 W/C(60%)，種別(普通)	m3	出雲ＡＢ	19,020	有		ランクアップあり（２１－８－４０）。ただし浜田Ａ～Ｇのみ、２４－８―４０。
1-2-1　生コンクリート（普通ポルトランドセメント）	T0312	レディーミクストコンクリート指定品	呼び強度18，スランプ8，粗骨材40 W/C(60%)，種別(普通)	m3	出雲Ｃ	19,020	有		ランクアップあり（２１－８－４０）。ただし浜田Ａ～Ｇのみ、２４－８―４０。
1-2-1　生コンクリート（普通ポルトランドセメント）	T0312	レディーミクストコンクリート指定品	呼び強度18，スランプ8，粗骨材40 W/C(60%)，種別(普通)	m3	出雲Ｄ	19,020	有		ランクアップあり（２１－８－４０）。ただし浜田Ａ～Ｇのみ、２４－８―４０。
1-2-1　生コンクリート（普通ポルトランドセメント）	T0312	レディーミクストコンクリート指定品	呼び強度18，スランプ8，粗骨材40 W/C(60%)，種別(普通)	m3	大田Ａ～Ｃ	19,600	有		ランクアップあり（２１－８－４０）。ただし浜田Ａ～Ｇのみ、２４－８―４０。
1-2-1　生コンクリート（普通ポルトランドセメント）	T0312	レディーミクストコンクリート指定品	呼び強度18，スランプ8，粗骨材40 W/C(60%)，種別(普通)	m3	県央ＡＢ	19,600	有		ランクアップあり（２１－８－４０）。ただし浜田Ａ～Ｇのみ、２４－８―４０。
1-2-1　生コンクリート（普通ポルトランドセメント）	T0312	レディーミクストコンクリート指定品	呼び強度18，スランプ8，粗骨材40 W/C(60%)，種別(普通)	m3	県央Ｃ	19,600	有		ランクアップあり（２１－８－４０）。ただし浜田Ａ～Ｇのみ、２４－８―４０。
1-2-1　生コンクリート（普通ポルトランドセメント）	T0312	レディーミクストコンクリート指定品	呼び強度18，スランプ8，粗骨材40 W/C(60%)，種別(普通)	m3	浜田ＡＢ	20,300	有		ランクアップあり（２１－８－４０）。ただし浜田Ａ～Ｇのみ、２４－８―４０。
1-2-1　生コンクリート（普通ポルトランドセメント）	T0312	レディーミクストコンクリート指定品	呼び強度18，スランプ8，粗骨材40 W/C(60%)，種別(普通)	m3	浜田Ｃ～Ｆ、Ｈ	20,300	有		ランクアップあり（２１－８－４０）。ただし浜田Ａ～Ｇのみ、２４－８―４０。
1-2-1　生コンクリート（普通ポルトランドセメント）	T0312	レディーミクストコンクリート指定品	呼び強度18，スランプ8，粗骨材40 W/C(60%)，種別(普通)	m3	浜田Ｇ	20,300	有		ランクアップあり（２１－８－４０）。ただし浜田Ａ～Ｇのみ、２４－８―４０。
1-2-1　生コンクリート（普通ポルトランドセメント）	T0312	レディーミクストコンクリート指定品	呼び強度18，スランプ8，粗骨材40 W/C(60%)，種別(普通)	m3	益田Ａ	20,100	有		ランクアップあり（２１－８－４０）。ただし浜田Ａ～Ｇのみ、２４－８―４０。
1-2-1　生コンクリート（普通ポルトランドセメント）	T0312	レディーミクストコンクリート指定品	呼び強度18，スランプ8，粗骨材40 W/C(60%)，種別(普通)	m3	益田Ｂ	20,300	有		ランクアップあり（２１－８－４０）。ただし浜田Ａ～Ｇのみ、２４－８―４０。
1-2-1　生コンクリート（普通ポルトランドセメント）	T0312	レディーミクストコンクリート指定品	呼び強度18，スランプ8，粗骨材40 W/C(60%)，種別(普通)	m3	益田Ｃ	－	有		ランクアップあり（２１－８－４０）。ただし浜田Ａ～Ｇのみ、２４－８―４０。
1-2-1　生コンクリート（普通ポルトランドセメント）	T0312	レディーミクストコンクリート指定品	呼び強度18，スランプ8，粗骨材40 W/C(60%)，種別(普通)	m3	津和野ＡＢ	20,100	有		ランクアップあり（２１－８－４０）。ただし浜田Ａ～Ｇのみ、２４－８―４０。
1-2-1　生コンクリート（普通ポルトランドセメント）	T0312	レディーミクストコンクリート指定品	呼び強度18，スランプ8，粗骨材40 W/C(60%)，種別(普通)	m3	津和野Ｃ	20,100	有		ランクアップあり（２１－８－４０）。ただし浜田Ａ～Ｇのみ、２４－８―４０。
1-2-1　生コンクリート（普通ポルトランドセメント）	T0312	レディーミクストコンクリート指定品	呼び強度18，スランプ8，粗骨材40 W/C(60%)，種別(普通)	m3	津和野Ｄ	20,100	有		ランクアップあり（２１－８－４０）。ただし浜田Ａ～Ｇのみ、２４－８―４０。
1-2-1　生コンクリート（普通ポルトランドセメント）	T0312	レディーミクストコンクリート指定品	呼び強度18，スランプ8，粗骨材40 W/C(60%)，種別(普通)	m3	隠岐Ａ～Ｄ	24,600	有		ランクアップあり（２１－８－４０）。ただし浜田Ａ～Ｇのみ、２４－８―４０。
1-2-1　生コンクリート（普通ポルトランドセメント）	T0312	レディーミクストコンクリート指定品	呼び強度18，スランプ8，粗骨材40 W/C(60%)，種別(普通)	m3	隠岐Ｅ	27,800	有		ランクアップあり（２１－８－４０）。ただし浜田Ａ～Ｇのみ、２４－８―４０。
1-2-1　生コンクリート（普通ポルトランドセメント）	T0312	レディーミクストコンクリート指定品	呼び強度18，スランプ8，粗骨材40 W/C(60%)，種別(普通)	m3	隠岐Ｆ	27,800	有		ランクアップあり（２１－８－４０）。ただし浜田Ａ～Ｇのみ、２４－８―４０。
1-2-1　生コンクリート（普通ポルトランドセメント）	T0312	レディーミクストコンクリート指定品	呼び強度18，スランプ8，粗骨材40 W/C(60%)，種別(普通)	m3	隠岐Ｇ	－	有		ランクアップあり（２１－８－４０）。ただし浜田Ａ～Ｇのみ、２４－８―４０。
1-2-1　生コンクリート（普通ポルトランドセメント）	T0313	レディーミクストコンクリート指定品	呼び強度18，スランプ12，粗骨材40 W/C(60%)，種別(普通)	m3	松江Ａ～Ｄ	19,190	有		ランクアップあり（２１－１２－４０）。ただし浜田Ａ～Ｇのみ、２４－１２―４０。
1-2-1　生コンクリート（普通ポルトランドセメント）	T0313	レディーミクストコンクリート指定品	呼び強度18，スランプ12，粗骨材40 W/C(60%)，種別(普通)	m3	松江Ｅ	19,190	有		ランクアップあり（２１－１２－４０）。ただし浜田Ａ～Ｇのみ、２４－１２―４０。
1-2-1　生コンクリート（普通ポルトランドセメント）	T0313	レディーミクストコンクリート指定品	呼び強度18，スランプ12，粗骨材40 W/C(60%)，種別(普通)	m3	松江Ｆ	19,290	有		ランクアップあり（２１－１２－４０）。ただし浜田Ａ～Ｇのみ、２４－１２―４０。
1-2-1　生コンクリート（普通ポルトランドセメント）	T0313	レディーミクストコンクリート指定品	呼び強度18，スランプ12，粗骨材40 W/C(60%)，種別(普通)	m3	松江Ｇ	19,390	有		ランクアップあり（２１－１２－４０）。ただし浜田Ａ～Ｇのみ、２４－１２―４０。
1-2-1　生コンクリート（普通ポルトランドセメント）	T0313	レディーミクストコンクリート指定品	呼び強度18，スランプ12，粗骨材40 W/C(60%)，種別(普通)	m3	松江Ｈ	19,490	有		ランクアップあり（２１－１２－４０）。ただし浜田Ａ～Ｇのみ、２４－１２―４０。
1-2-1　生コンクリート（普通ポルトランドセメント）	T0313	レディーミクストコンクリート指定品	呼び強度18，スランプ12，粗骨材40 W/C(60%)，種別(普通)	m3	安来ＡＢ	19,190	有		ランクアップあり（２１－１２－４０）。ただし浜田Ａ～Ｇのみ、２４－１２―４０。
1-2-1　生コンクリート（普通ポルトランドセメント）	T0313	レディーミクストコンクリート指定品	呼び強度18，スランプ12，粗骨材40 W/C(60%)，種別(普通)	m3	安来Ｃ	19,390	有		ランクアップあり（２１－１２－４０）。ただし浜田Ａ～Ｇのみ、２４－１２―４０。
1-2-1　生コンクリート（普通ポルトランドセメント）	T0313	レディーミクストコンクリート指定品	呼び強度18，スランプ12，粗骨材40 W/C(60%)，種別(普通)	m3	安来ＤＥ	19,190	有		ランクアップあり（２１－１２－４０）。ただし浜田Ａ～Ｇのみ、２４－１２―４０。
1-2-1　生コンクリート（普通ポルトランドセメント）	T0313	レディーミクストコンクリート指定品	呼び強度18，スランプ12，粗骨材40 W/C(60%)，種別(普通)	m3	安来Ｆ	19,390	有		ランクアップあり（２１－１２－４０）。ただし浜田Ａ～Ｇのみ、２４－１２―４０。
1-2-1　生コンクリート（普通ポルトランドセメント）	T0313	レディーミクストコンクリート指定品	呼び強度18，スランプ12，粗骨材40 W/C(60%)，種別(普通)	m3	雲南Ａ	20,790	有		ランクアップあり（２１－１２－４０）。ただし浜田Ａ～Ｇのみ、２４－１２―４０。

分類	単価CD	名称	規格	単位	地区名	単価値	留意事項	海上輸送費記載番号	摘要
1-2-1　生コンクリート（普通ポルトランドセメント）	T0313	レディーミクストコンクリート指定品	呼び強度18，スランプ12，粗骨材40 W/C(60%)，種別(普通)	m3	雲南ＢＣ	20,790	有		ランクアップあり（２１－１２－４０）。ただし浜田Ａ～Ｇのみ、２４－１２－４０。
1-2-1　生コンクリート（普通ポルトランドセメント）	T0313	レディーミクストコンクリート指定品	呼び強度18，スランプ12，粗骨材40 W/C(60%)，種別(普通)	m3	雲南Ｄ	20,790	有		ランクアップあり（２１－１２－４０）。ただし浜田Ａ～Ｇのみ、２４－１２－４０。
1-2-1　生コンクリート（普通ポルトランドセメント）	T0313	レディーミクストコンクリート指定品	呼び強度18，スランプ12，粗骨材40 W/C(60%)，種別(普通)	m3	仁多ＡＢ	20,790	有		ランクアップあり（２１－１２－４０）。ただし浜田Ａ～Ｇのみ、２４－１２－４０。
1-2-1　生コンクリート（普通ポルトランドセメント）	T0313	レディーミクストコンクリート指定品	呼び強度18，スランプ12，粗骨材40 W/C(60%)，種別(普通)	m3	出雲ＡＢ	19,190	有		ランクアップあり（２１－１２－４０）。ただし浜田Ａ～Ｇのみ、２４－１２－４０。
1-2-1　生コンクリート（普通ポルトランドセメント）	T0313	レディーミクストコンクリート指定品	呼び強度18，スランプ12，粗骨材40 W/C(60%)，種別(普通)	m3	出雲Ｃ	19,190	有		ランクアップあり（２１－１２－４０）。ただし浜田Ａ～Ｇのみ、２４－１２－４０。
1-2-1　生コンクリート（普通ポルトランドセメント）	T0313	レディーミクストコンクリート指定品	呼び強度18，スランプ12，粗骨材40 W/C(60%)，種別(普通)	m3	出雲Ｄ	19,190	有		ランクアップあり（２１－１２－４０）。ただし浜田Ａ～Ｇのみ、２４－１２－４０。
1-2-1　生コンクリート（普通ポルトランドセメント）	T0313	レディーミクストコンクリート指定品	呼び強度18，スランプ12，粗骨材40 W/C(60%)，種別(普通)	m3	大田Ａ～Ｃ	19,800	有		ランクアップあり（２１－１２－４０）。ただし浜田Ａ～Ｇのみ、２４－１２－４０。
1-2-1　生コンクリート（普通ポルトランドセメント）	T0313	レディーミクストコンクリート指定品	呼び強度18，スランプ12，粗骨材40 W/C(60%)，種別(普通)	m3	県央ＡＢ	19,800	有		ランクアップあり（２１－１２－４０）。ただし浜田Ａ～Ｇのみ、２４－１２－４０。
1-2-1　生コンクリート（普通ポルトランドセメント）	T0313	レディーミクストコンクリート指定品	呼び強度18，スランプ12，粗骨材40 W/C(60%)，種別(普通)	m3	県央Ｃ	19,800	有		ランクアップあり（２１－１２－４０）。ただし浜田Ａ～Ｇのみ、２４－１２－４０。
1-2-1　生コンクリート（普通ポルトランドセメント）	T0313	レディーミクストコンクリート指定品	呼び強度18，スランプ12，粗骨材40 W/C(60%)，種別(普通)	m3	浜田ＡＢ	20,500	有		ランクアップあり（２１－１２－４０）。ただし浜田Ａ～Ｇのみ、２４－１２－４０。
1-2-1　生コンクリート（普通ポルトランドセメント）	T0313	レディーミクストコンクリート指定品	呼び強度18，スランプ12，粗骨材40 W/C(60%)，種別(普通)	m3	浜田Ｃ～Ｆ、Ｈ	20,500	有		ランクアップあり（２１－１２－４０）。ただし浜田Ａ～Ｇのみ、２４－１２－４０。
1-2-1　生コンクリート（普通ポルトランドセメント）	T0313	レディーミクストコンクリート指定品	呼び強度18，スランプ12，粗骨材40 W/C(60%)，種別(普通)	m3	浜田Ｇ	20,500	有		ランクアップあり（２１－１２－４０）。ただし浜田Ａ～Ｇのみ、２４－１２－４０。
1-2-1　生コンクリート（普通ポルトランドセメント）	T0313	レディーミクストコンクリート指定品	呼び強度18，スランプ12，粗骨材40 W/C(60%)，種別(普通)	m3	益田Ａ	20,250	有		ランクアップあり（２１－１２－４０）。ただし浜田Ａ～Ｇのみ、２４－１２－４０。
1-2-1　生コンクリート（普通ポルトランドセメント）	T0313	レディーミクストコンクリート指定品	呼び強度18，スランプ12，粗骨材40 W/C(60%)，種別(普通)	m3	益田Ｂ	20,450	有		ランクアップあり（２１－１２－４０）。ただし浜田Ａ～Ｇのみ、２４－１２－４０。
1-2-1　生コンクリート（普通ポルトランドセメント）	T0313	レディーミクストコンクリート指定品	呼び強度18，スランプ12，粗骨材40 W/C(60%)，種別(普通)	m3	益田Ｃ	－	有		ランクアップあり（２１－１２－４０）。ただし浜田Ａ～Ｇのみ、２４－１２－４０。
1-2-1　生コンクリート（普通ポルトランドセメント）	T0313	レディーミクストコンクリート指定品	呼び強度18，スランプ12，粗骨材40 W/C(60%)，種別(普通)	m3	津和野ＡＢ	20,250	有		ランクアップあり（２１－１２－４０）。ただし浜田Ａ～Ｇのみ、２４－１２－４０。
1-2-1　生コンクリート（普通ポルトランドセメント）	T0313	レディーミクストコンクリート指定品	呼び強度18，スランプ12，粗骨材40 W/C(60%)，種別(普通)	m3	津和野Ｃ	20,250	有		ランクアップあり（２１－１２－４０）。ただし浜田Ａ～Ｇのみ、２４－１２－４０。
1-2-1　生コンクリート（普通ポルトランドセメント）	T0313	レディーミクストコンクリート指定品	呼び強度18，スランプ12，粗骨材40 W/C(60%)，種別(普通)	m3	津和野Ｄ	20,250	有		ランクアップあり（２１－１２－４０）。ただし浜田Ａ～Ｇのみ、２４－１２－４０。
1-2-1　生コンクリート（普通ポルトランドセメント）	T0313	レディーミクストコンクリート指定品	呼び強度18，スランプ12，粗骨材40 W/C(60%)，種別(普通)	m3	隠岐Ａ～Ｄ	24,750	有		ランクアップあり（２１－１２－４０）。ただし浜田Ａ～Ｇのみ、２４－１２－４０。
1-2-1　生コンクリート（普通ポルトランドセメント）	T0313	レディーミクストコンクリート指定品	呼び強度18，スランプ12，粗骨材40 W/C(60%)，種別(普通)	m3	隠岐Ｅ	28,000	有		ランクアップあり（２１－１２－４０）。ただし浜田Ａ～Ｇのみ、２４－１２－４０。
1-2-1　生コンクリート（普通ポルトランドセメント）	T0313	レディーミクストコンクリート指定品	呼び強度18，スランプ12，粗骨材40 W/C(60%)，種別(普通)	m3	隠岐Ｆ	28,000	有		ランクアップあり（２１－１２－４０）。ただし浜田Ａ～Ｇのみ、２４－１２－４０。
1-2-1　生コンクリート（普通ポルトランドセメント）	T0313	レディーミクストコンクリート指定品	呼び強度18，スランプ12，粗骨材40 W/C(60%)，種別(普通)	m3	隠岐Ｇ	－	有		ランクアップあり（２１－１２－４０）。ただし浜田Ａ～Ｇのみ、２４－１２－４０。
1-2-1　生コンクリート（普通ポルトランドセメント）	T1030119	レディーミクストコンクリート指定品	呼び強度18，スランプ15，粗骨材40 W/C(60%)，種別(普通)	m3	松江Ａ～Ｄ	19,340	有		ランクアップあり（２１－１５－４０）。ただし浜田Ａ～Ｇのみ、２４－１５－４０。
1-2-1　生コンクリート（普通ポルトランドセメント）	T1030119	レディーミクストコンクリート指定品	呼び強度18，スランプ15，粗骨材40 W/C(60%)，種別(普通)	m3	松江Ｅ	19,340	有		ランクアップあり（２１－１５－４０）。ただし浜田Ａ～Ｇのみ、２４－１５－４０。
1-2-1　生コンクリート（普通ポルトランドセメント）	T1030119	レディーミクストコンクリート指定品	呼び強度18，スランプ15，粗骨材40 W/C(60%)，種別(普通)	m3	松江Ｆ	19,440	有		ランクアップあり（２１－１５－４０）。ただし浜田Ａ～Ｇのみ、２４－１５－４０。
1-2-1　生コンクリート（普通ポルトランドセメント）	T1030119	レディーミクストコンクリート指定品	呼び強度18，スランプ15，粗骨材40 W/C(60%)，種別(普通)	m3	松江Ｇ	19,540	有		ランクアップあり（２１－１５－４０）。ただし浜田Ａ～Ｇのみ、２４－１５－４０。
1-2-1　生コンクリート（普通ポルトランドセメント）	T1030119	レディーミクストコンクリート指定品	呼び強度18，スランプ15，粗骨材40 W/C(60%)，種別(普通)	m3	松江Ｈ	19,640	有		ランクアップあり（２１－１５－４０）。ただし浜田Ａ～Ｇのみ、２４－１５－４０。
1-2-1　生コンクリート（普通ポルトランドセメント）	T1030119	レディーミクストコンクリート指定品	呼び強度18，スランプ15，粗骨材40 W/C(60%)，種別(普通)	m3	安来ＡＢ	19,340	有		ランクアップあり（２１－１５－４０）。ただし浜田Ａ～Ｇのみ、２４－１５－４０。
1-2-1　生コンクリート（普通ポルトランドセメント）	T1030119	レディーミクストコンクリート指定品	呼び強度18，スランプ15，粗骨材40 W/C(60%)，種別(普通)	m3	安来Ｃ	19,540	有		ランクアップあり（２１－１５－４０）。ただし浜田Ａ～Ｇのみ、２４－１５－４０。
1-2-1　生コンクリート（普通ポルトランドセメント）	T1030119	レディーミクストコンクリート指定品	呼び強度18，スランプ15，粗骨材40 W/C(60%)，種別(普通)	m3	安来ＤＥ	19,340	有		ランクアップあり（２１－１５－４０）。ただし浜田Ａ～Ｇのみ、２４－１５－４０。
1-2-1　生コンクリート（普通ポルトランドセメント）	T1030119	レディーミクストコンクリート指定品	呼び強度18，スランプ15，粗骨材40 W/C(60%)，種別(普通)	m3	安来Ｆ	19,540	有		ランクアップあり（２１－１５－４０）。ただし浜田Ａ～Ｇのみ、２４－１５－４０。
1-2-1　生コンクリート（普通ポルトランドセメント）	T1030119	レディーミクストコンクリート指定品	呼び強度18，スランプ15，粗骨材40 W/C(60%)，種別(普通)	m3	雲南Ａ	20,940	有		ランクアップあり（２１－１５－４０）。ただし浜田Ａ～Ｇのみ、２４－１５－４０。
1-2-1　生コンクリート（普通ポルトランドセメント）	T1030119	レディーミクストコンクリート指定品	呼び強度18，スランプ15，粗骨材40 W/C(60%)，種別(普通)	m3	雲南ＢＣ	20,940	有		ランクアップあり（２１－１５－４０）。ただし浜田Ａ～Ｇのみ、２４－１５－４０。
1-2-1　生コンクリート（普通ポルトランドセメント）	T1030119	レディーミクストコンクリート指定品	呼び強度18，スランプ15，粗骨材40 W/C(60%)，種別(普通)	m3	雲南Ｄ	20,940	有		ランクアップあり（２１－１５－４０）。ただし浜田Ａ～Ｇのみ、２４－１５－４０。
1-2-1　生コンクリート（普通ポルトランドセメント）	T1030119	レディーミクストコンクリート指定品	呼び強度18，スランプ15，粗骨材40 W/C(60%)，種別(普通)	m3	仁多ＡＢ	20,940	有		ランクアップあり（２１－１５－４０）。ただし浜田Ａ～Ｇのみ、２４－１５－４０。
1-2-1　生コンクリート（普通ポルトランドセメント）	T1030119	レディーミクストコンクリート指定品	呼び強度18，スランプ15，粗骨材40 W/C(60%)，種別(普通)	m3	出雲ＡＢ	19,340	有		ランクアップあり（２１－１５－４０）。ただし浜田Ａ～Ｇのみ、２４－１５－４０。
1-2-1　生コンクリート（普通ポルトランドセメント）	T1030119	レディーミクストコンクリート指定品	呼び強度18，スランプ15，粗骨材40 W/C(60%)，種別(普通)	m3	出雲Ｃ	19,340	有		ランクアップあり（２１－１５－４０）。ただし浜田Ａ～Ｇのみ、２４－１５－４０。
1-2-1　生コンクリート（普通ポルトランドセメント）	T1030119	レディーミクストコンクリート指定品	呼び強度18，スランプ15，粗骨材40 W/C(60%)，種別(普通)	m3	出雲Ｄ	19,340	有		ランクアップあり（２１－１５－４０）。ただし浜田Ａ～Ｇのみ、２４－１５－４０。
1-2-1　生コンクリート（普通ポルトランドセメント）	T1030119	レディーミクストコンクリート指定品	呼び強度18，スランプ15，粗骨材40 W/C(60%)，種別(普通)	m3	大田Ａ～Ｃ	20,000	有		ランクアップあり（２１－１５－４０）。ただし浜田Ａ～Ｇのみ、２４－１５－４０。
1-2-1　生コンクリート（普通ポルトランドセメント）	T1030119	レディーミクストコンクリート指定品	呼び強度18，スランプ15，粗骨材40 W/C(60%)，種別(普通)	m3	県央ＡＢ	20,000	有		ランクアップあり（２１－１５－４０）。ただし浜田Ａ～Ｇのみ、２４－１５－４０。
1-2-1　生コンクリート（普通ポルトランドセメント）	T1030119	レディーミクストコンクリート指定品	呼び強度18，スランプ15，粗骨材40 W/C(60%)，種別(普通)	m3	県央Ｃ	20,000	有		ランクアップあり（２１－１５－４０）。ただし浜田Ａ～Ｇのみ、２４－１５－４０。
1-2-1　生コンクリート（普通ポルトランドセメント）	T1030119	レディーミクストコンクリート指定品	呼び強度18，スランプ15，粗骨材40 W/C(60%)，種別(普通)	m3	浜田ＡＢ	20,650	有		ランクアップあり（２１－１５－４０）。ただし浜田Ａ～Ｇのみ、２４－１５－４０。
1-2-1　生コンクリート（普通ポルトランドセメント）	T1030119	レディーミクストコンクリート指定品	呼び強度18，スランプ15，粗骨材40 W/C(60%)，種別(普通)	m3	浜田Ｃ～Ｆ、Ｈ	20,650	有		ランクアップあり（２１－１５－４０）。ただし浜田Ａ～Ｇのみ、２４－１５－４０。
1-2-1　生コンクリート（普通ポルトランドセメント）	T1030119	レディーミクストコンクリート指定品	呼び強度18，スランプ15，粗骨材40 W/C(60%)，種別(普通)	m3	浜田Ｇ	20,650	有		ランクアップあり（２１－１５－４０）。ただし浜田Ａ～Ｇのみ、２４－１５－４０。
1-2-1　生コンクリート（普通ポルトランドセメント）	T1030119	レディーミクストコンクリート指定品	呼び強度18，スランプ15，粗骨材40 W/C(60%)，種別(普通)	m3	益田Ａ	20,400	有		ランクアップあり（２１－１５－４０）。ただし浜田Ａ～Ｇのみ、２４－１５－４０。
1-2-1　生コンクリート（普通ポルトランドセメント）	T1030119	レディーミクストコンクリート指定品	呼び強度18，スランプ15，粗骨材40 W/C(60%)，種別(普通)	m3	益田Ｂ	20,600	有		ランクアップあり（２１－１５－４０）。ただし浜田Ａ～Ｇのみ、２４－１５－４０。

分類	単価CD	名称	規格	単位	地区名	単価値	留意事項	海上輸送費記載番号	摘要
1-2-1　生コンクリート（普通ポルトランドセメント）	T1030119	レディーミクストコンクリート指定品	呼び強度18，スランプ15，粗骨材40 W/C(60%)，種別(普通)	m3	益田Ｃ	－	有		ランクアップあり（２１－１５－４０）。ただし浜田Ａ～Ｇのみ、２４－１５－４０。
1-2-1　生コンクリート（普通ポルトランドセメント）	T1030119	レディーミクストコンクリート指定品	呼び強度18，スランプ15，粗骨材40 W/C(60%)，種別(普通)	m3	津和野ＡＢ	20,400	有		ランクアップあり（２１－１５－４０）。ただし浜田Ａ～Ｇのみ、２４－１５－４０。
1-2-1　生コンクリート（普通ポルトランドセメント）	T1030119	レディーミクストコンクリート指定品	呼び強度18，スランプ15，粗骨材40 W/C(60%)，種別(普通)	m3	津和野Ｃ	20,400	有		ランクアップあり（２１－１５－４０）。ただし浜田Ａ～Ｇのみ、２４－１５－４０。
1-2-1　生コンクリート（普通ポルトランドセメント）	T1030119	レディーミクストコンクリート指定品	呼び強度18，スランプ15，粗骨材40 W/C(60%)，種別(普通)	m3	津和野Ｄ	20,400	有		ランクアップあり（２１－１５－４０）。ただし浜田Ａ～Ｇのみ、２４－１５－４０。
1-2-1　生コンクリート（普通ポルトランドセメント）	T1030119	レディーミクストコンクリート指定品	呼び強度18，スランプ15，粗骨材40 W/C(60%)，種別(普通)	m3	隠岐Ａ～Ｄ	24,850	有		ランクアップあり（２１－１５－４０）。ただし浜田Ａ～Ｇのみ、２４－１５－４０。
1-2-1　生コンクリート（普通ポルトランドセメント）	T1030119	レディーミクストコンクリート指定品	呼び強度18，スランプ15，粗骨材40 W/C(60%)，種別(普通)	m3	隠岐Ｅ	28,200	有		ランクアップあり（２１－１５－４０）。ただし浜田Ａ～Ｇのみ、２４－１５－４０。
1-2-1　生コンクリート（普通ポルトランドセメント）	T1030119	レディーミクストコンクリート指定品	呼び強度18，スランプ15，粗骨材40 W/C(60%)，種別(普通)	m3	隠岐Ｆ	28,200	有		ランクアップあり（２１－１５－４０）。ただし浜田Ａ～Ｇのみ、２４－１５－４０。
1-2-1　生コンクリート（普通ポルトランドセメント）	T1030119	レディーミクストコンクリート指定品	呼び強度18，スランプ15，粗骨材40 W/C(60%)，種別(普通)	m3	隠岐Ｇ	－	有		ランクアップあり（２１－１５－４０）。ただし浜田Ａ～Ｇのみ、２４－１５－４０。
1-2-1　生コンクリート（普通ポルトランドセメント）	TSMN0931	生コンクリート 21-8-40	Ｗ／Ｃ 65%以下	m3	松江Ａ～Ｄ	19,020	有		旧地区割は島根県資材地区（ブロック）割参照
1-2-1　生コンクリート（普通ポルトランドセメント）	TSMN0931	生コンクリート 21-8-40	Ｗ／Ｃ 65%以下	m3	松江Ｅ	19,020	有		旧地区割は島根県資材地区（ブロック）割参照
1-2-1　生コンクリート（普通ポルトランドセメント）	TSMN0931	生コンクリート 21-8-40	Ｗ／Ｃ 65%以下	m3	松江Ｆ	19,120	有		旧地区割は島根県資材地区（ブロック）割参照
1-2-1　生コンクリート（普通ポルトランドセメント）	TSMN0931	生コンクリート 21-8-40	Ｗ／Ｃ 65%以下	m3	松江Ｇ	19,220	有		旧地区割は島根県資材地区（ブロック）割参照
1-2-1　生コンクリート（普通ポルトランドセメント）	TSMN0931	生コンクリート 21-8-40	Ｗ／Ｃ 65%以下	m3	松江Ｈ	19,320	有		旧地区割は島根県資材地区（ブロック）割参照
1-2-1　生コンクリート（普通ポルトランドセメント）	TSMN0931	生コンクリート 21-8-40	Ｗ／Ｃ 65%以下	m3	安来ＡＢ	19,020	有		旧地区割は島根県資材地区（ブロック）割参照
1-2-1　生コンクリート（普通ポルトランドセメント）	TSMN0931	生コンクリート 21-8-40	Ｗ／Ｃ 65%以下	m3	安来Ｃ	19,220	有		旧地区割は島根県資材地区（ブロック）割参照
1-2-1　生コンクリート（普通ポルトランドセメント）	TSMN0931	生コンクリート 21-8-40	Ｗ／Ｃ 65%以下	m3	安来ＤＥ	19,020	有		旧地区割は島根県資材地区（ブロック）割参照
1-2-1　生コンクリート（普通ポルトランドセメント）	TSMN0931	生コンクリート 21-8-40	Ｗ／Ｃ 65%以下	m3	安来Ｆ	19,220	有		旧地区割は島根県資材地区（ブロック）割参照
1-2-1　生コンクリート（普通ポルトランドセメント）	TSMN0931	生コンクリート 21-8-40	Ｗ／Ｃ 65%以下	m3	雲南Ａ	20,620	有		旧地区割は島根県資材地区（ブロック）割参照
1-2-1　生コンクリート（普通ポルトランドセメント）	TSMN0931	生コンクリート 21-8-40	Ｗ／Ｃ 65%以下	m3	雲南ＢＣ	20,620	有		旧地区割は島根県資材地区（ブロック）割参照
1-2-1　生コンクリート（普通ポルトランドセメント）	TSMN0931	生コンクリート 21-8-40	Ｗ／Ｃ 65%以下	m3	雲南Ｄ	20,620	有		旧地区割は島根県資材地区（ブロック）割参照
1-2-1　生コンクリート（普通ポルトランドセメント）	TSMN0931	生コンクリート 21-8-40	Ｗ／Ｃ 65%以下	m3	仁多ＡＢ	20,620	有		旧地区割は島根県資材地区（ブロック）割参照
1-2-1　生コンクリート（普通ポルトランドセメント）	TSMN0931	生コンクリート 21-8-40	Ｗ／Ｃ 65%以下	m3	出雲ＡＢ	19,020	有		旧地区割は島根県資材地区（ブロック）割参照
1-2-1　生コンクリート（普通ポルトランドセメント）	TSMN0931	生コンクリート 21-8-40	Ｗ／Ｃ 65%以下	m3	出雲Ｃ	19,020	有		旧地区割は島根県資材地区（ブロック）割参照
1-2-1　生コンクリート（普通ポルトランドセメント）	TSMN0931	生コンクリート 21-8-40	Ｗ／Ｃ 65%以下	m3	出雲Ｄ	19,020	有		旧地区割は島根県資材地区（ブロック）割参照
1-2-1　生コンクリート（普通ポルトランドセメント）	TSMN0931	生コンクリート 21-8-40	Ｗ／Ｃ 65%以下	m3	大田Ａ～Ｃ	19,600	有		旧地区割は島根県資材地区（ブロック）割参照
1-2-1　生コンクリート（普通ポルトランドセメント）	TSMN0931	生コンクリート 21-8-40	Ｗ／Ｃ 65%以下	m3	県央ＡＢ	19,600	有		旧地区割は島根県資材地区（ブロック）割参照
1-2-1　生コンクリート（普通ポルトランドセメント）	TSMN0931	生コンクリート 21-8-40	Ｗ／Ｃ 65%以下	m3	県央Ｃ	19,600	有		旧地区割は島根県資材地区（ブロック）割参照
1-2-1　生コンクリート（普通ポルトランドセメント）	TSMN0931	生コンクリート 21-8-40	Ｗ／Ｃ 65%以下	m3	浜田ＡＢ	19,950	有		旧地区割は島根県資材地区（ブロック）割参照
1-2-1　生コンクリート（普通ポルトランドセメント）	TSMN0931	生コンクリート 21-8-40	Ｗ／Ｃ 65%以下	m3	浜田Ｃ～Ｆ、Ｈ	19,950	有		旧地区割は島根県資材地区（ブロック）割参照
1-2-1　生コンクリート（普通ポルトランドセメント）	TSMN0931	生コンクリート 21-8-40	Ｗ／Ｃ 65%以下	m3	浜田Ｇ	19,950	有		旧地区割は島根県資材地区（ブロック）割参照
1-2-1　生コンクリート（普通ポルトランドセメント）	TSMN0931	生コンクリート 21-8-40	Ｗ／Ｃ 65%以下	m3	益田Ａ	20,100	有		旧地区割は島根県資材地区（ブロック）割参照
1-2-1　生コンクリート（普通ポルトランドセメント）	TSMN0931	生コンクリート 21-8-40	Ｗ／Ｃ 65%以下	m3	益田Ｂ	20,300	有		旧地区割は島根県資材地区（ブロック）割参照
1-2-1　生コンクリート（普通ポルトランドセメント）	TSMN0931	生コンクリート 21-8-40	Ｗ／Ｃ 65%以下	m3	益田Ｃ	－	有		旧地区割は島根県資材地区（ブロック）割参照
1-2-1　生コンクリート（普通ポルトランドセメント）	TSMN0931	生コンクリート 21-8-40	Ｗ／Ｃ 65%以下	m3	津和野ＡＢ	20,100	有		旧地区割は島根県資材地区（ブロック）割参照
1-2-1　生コンクリート（普通ポルトランドセメント）	TSMN0931	生コンクリート 21-8-40	Ｗ／Ｃ 65%以下	m3	津和野Ｃ	20,100	有		旧地区割は島根県資材地区（ブロック）割参照
1-2-1　生コンクリート（普通ポルトランドセメント）	TSMN0931	生コンクリート 21-8-40	Ｗ／Ｃ 65%以下	m3	津和野Ｄ	20,100	有		旧地区割は島根県資材地区（ブロック）割参照
1-2-1　生コンクリート（普通ポルトランドセメント）	TSMN0931	生コンクリート 21-8-40	Ｗ／Ｃ 65%以下	m3	隠岐Ａ～Ｄ	24,600	有		旧地区割は島根県資材地区（ブロック）割参照
1-2-1　生コンクリート（普通ポルトランドセメント）	TSMN0931	生コンクリート 21-8-40	Ｗ／Ｃ 65%以下	m3	隠岐Ｅ	27,800	有		旧地区割は島根県資材地区（ブロック）割参照
1-2-1　生コンクリート（普通ポルトランドセメント）	TSMN0931	生コンクリート 21-8-40	Ｗ／Ｃ 65%以下	m3	隠岐Ｆ	27,800	有		旧地区割は島根県資材地区（ブロック）割参照
1-2-1　生コンクリート（普通ポルトランドセメント）	TSMN0931	生コンクリート 21-8-40	Ｗ／Ｃ 65%以下	m3	隠岐Ｇ	－	有		旧地区割は島根県資材地区（ブロック）割参照
1-2-1　生コンクリート（普通ポルトランドセメント）	TSMN0936	生コンクリート 21-8-20	Ｗ／Ｃ 65%以下	m3	松江Ａ～Ｄ	19,340	有		旧地区割は島根県資材地区（ブロック）割参照
1-2-1　生コンクリート（普通ポルトランドセメント）	TSMN0936	生コンクリート 21-8-20	Ｗ／Ｃ 65%以下	m3	松江Ｅ	19,340	有		旧地区割は島根県資材地区（ブロック）割参照
1-2-1　生コンクリート（普通ポルトランドセメント）	TSMN0936	生コンクリート 21-8-20	Ｗ／Ｃ 65%以下	m3	松江Ｆ	19,440	有		旧地区割は島根県資材地区（ブロック）割参照
1-2-1　生コンクリート（普通ポルトランドセメント）	TSMN0936	生コンクリート 21-8-20	Ｗ／Ｃ 65%以下	m3	松江Ｇ	19,540	有		旧地区割は島根県資材地区（ブロック）割参照
1-2-1　生コンクリート（普通ポルトランドセメント）	TSMN0936	生コンクリート 21-8-20	Ｗ／Ｃ 65%以下	m3	松江Ｈ	19,640	有		旧地区割は島根県資材地区（ブロック）割参照
1-2-1　生コンクリート（普通ポルトランドセメント）	TSMN0936	生コンクリート 21-8-20	Ｗ／Ｃ 65%以下	m3	安来ＡＢ	19,340	有		旧地区割は島根県資材地区（ブロック）割参照

分類	単価CD	名称	規格	単位	地区名	単価値	留意事項	海上輸送費記載番号	摘要
1-2-1　生コンクリート（普通ポルトランドセメント）	TSMN0936	生コンクリート 21-8-20	W／C 65%以下	m3	安来Ｃ	19,540	有		旧地区割は島根県資材地区（ブロック）割参照
1-2-1　生コンクリート（普通ポルトランドセメント）	TSMN0936	生コンクリート 21-8-20	W／C 65%以下	m3	安来ＤＥ	19,340	有		旧地区割は島根県資材地区（ブロック）割参照
1-2-1　生コンクリート（普通ポルトランドセメント）	TSMN0936	生コンクリート 21-8-20	W／C 65%以下	m3	安来Ｆ	19,540	有		旧地区割は島根県資材地区（ブロック）割参照
1-2-1　生コンクリート（普通ポルトランドセメント）	TSMN0936	生コンクリート 21-8-20	W／C 65%以下	m3	雲南Ａ	20,940	有		旧地区割は島根県資材地区（ブロック）割参照
1-2-1　生コンクリート（普通ポルトランドセメント）	TSMN0936	生コンクリート 21-8-20	W／C 65%以下	m3	雲南ＢＣ	20,940	有		旧地区割は島根県資材地区（ブロック）割参照
1-2-1　生コンクリート（普通ポルトランドセメント）	TSMN0936	生コンクリート 21-8-20	W／C 65%以下	m3	雲南Ｄ	20,940	有		旧地区割は島根県資材地区（ブロック）割参照
1-2-1　生コンクリート（普通ポルトランドセメント）	TSMN0936	生コンクリート 21-8-20	W／C 65%以下	m3	仁多ＡＢ	20,940	有		旧地区割は島根県資材地区（ブロック）割参照
1-2-1　生コンクリート（普通ポルトランドセメント）	TSMN0936	生コンクリート 21-8-20	W／C 65%以下	m3	出雲ＡＢ	19,340	有		旧地区割は島根県資材地区（ブロック）割参照
1-2-1　生コンクリート（普通ポルトランドセメント）	TSMN0936	生コンクリート 21-8-20	W／C 65%以下	m3	出雲Ｃ	19,340	有		旧地区割は島根県資材地区（ブロック）割参照
1-2-1　生コンクリート（普通ポルトランドセメント）	TSMN0936	生コンクリート 21-8-20	W／C 65%以下	m3	出雲Ｄ	19,340	有		旧地区割は島根県資材地区（ブロック）割参照
1-2-1　生コンクリート（普通ポルトランドセメント）	TSMN0936	生コンクリート 21-8-20	W／C 65%以下	m3	大田Ａ～Ｃ	19,900	有		旧地区割は島根県資材地区（ブロック）割参照
1-2-1　生コンクリート（普通ポルトランドセメント）	TSMN0936	生コンクリート 21-8-20	W／C 65%以下	m3	県央ＡＢ	19,900	有		旧地区割は島根県資材地区（ブロック）割参照
1-2-1　生コンクリート（普通ポルトランドセメント）	TSMN0936	生コンクリート 21-8-20	W／C 65%以下	m3	県央Ｃ	19,900	有		旧地区割は島根県資材地区（ブロック）割参照
1-2-1　生コンクリート（普通ポルトランドセメント）	TSMN0936	生コンクリート 21-8-20	W／C 65%以下	m3	浜田ＡＢ	20,450	有		旧地区割は島根県資材地区（ブロック）割参照
1-2-1　生コンクリート（普通ポルトランドセメント）	TSMN0936	生コンクリート 21-8-20	W／C 65%以下	m3	浜田Ｃ～Ｆ、Ｈ	20,450	有		旧地区割は島根県資材地区（ブロック）割参照
1-2-1　生コンクリート（普通ポルトランドセメント）	TSMN0936	生コンクリート 21-8-20	W／C 65%以下	m3	浜田Ｇ	20,450	有		旧地区割は島根県資材地区（ブロック）割参照
1-2-1　生コンクリート（普通ポルトランドセメント）	TSMN0936	生コンクリート 21-8-20	W／C 65%以下	m3	益田Ａ	20,400	有		旧地区割は島根県資材地区（ブロック）割参照
1-2-1　生コンクリート（普通ポルトランドセメント）	TSMN0936	生コンクリート 21-8-20	W／C 65%以下	m3	益田Ｂ	20,600	有		旧地区割は島根県資材地区（ブロック）割参照
1-2-1　生コンクリート（普通ポルトランドセメント）	TSMN0936	生コンクリート 21-8-20	W／C 65%以下	m3	益田Ｃ	－	有		旧地区割は島根県資材地区（ブロック）割参照
1-2-1　生コンクリート（普通ポルトランドセメント）	TSMN0936	生コンクリート 21-8-20	W／C 65%以下	m3	津和野ＡＢ	20,400	有		旧地区割は島根県資材地区（ブロック）割参照
1-2-1　生コンクリート（普通ポルトランドセメント）	TSMN0936	生コンクリート 21-8-20	W／C 65%以下	m3	津和野Ｃ	20,400	有		旧地区割は島根県資材地区（ブロック）割参照
1-2-1　生コンクリート（普通ポルトランドセメント）	TSMN0936	生コンクリート 21-8-20	W／C 65%以下	m3	津和野Ｄ	20,400	有		旧地区割は島根県資材地区（ブロック）割参照
1-2-1　生コンクリート（普通ポルトランドセメント）	TSMN0936	生コンクリート 21-8-20	W／C 65%以下	m3	隠岐Ａ～Ｄ	24,900	有		旧地区割は島根県資材地区（ブロック）割参照
1-2-1　生コンクリート（普通ポルトランドセメント）	TSMN0936	生コンクリート 21-8-20	W／C 65%以下	m3	隠岐Ｅ	28,400	有		旧地区割は島根県資材地区（ブロック）割参照
1-2-1　生コンクリート（普通ポルトランドセメント）	TSMN0936	生コンクリート 21-8-20	W／C 65%以下	m3	隠岐Ｆ	28,400	有		旧地区割は島根県資材地区（ブロック）割参照
1-2-1　生コンクリート（普通ポルトランドセメント）	TSMN0936	生コンクリート 21-8-20	W／C 65%以下	m3	隠岐Ｇ	－	有		旧地区割は島根県資材地区（ブロック）割参照
1-2-1　生コンクリート（普通ポルトランドセメント）	T0342	レディーミクストコンクリート指定品	呼び強度21,スランプ8,粗骨材20(25) W/C(55%),種別(普通)	m3	松江Ａ～Ｄ	19,800	有		ランクアップあり（２４－８－２０）。ただし浜田Ａ～Ｇのみ、２７－８―２０。
1-2-1　生コンクリート（普通ポルトランドセメント）	T0342	レディーミクストコンクリート指定品	呼び強度21,スランプ8,粗骨材20(25) W/C(55%),種別(普通)	m3	松江Ｅ	19,800	有		ランクアップあり（２４－８－２０）。ただし浜田Ａ～Ｇのみ、２７－８―２０。
1-2-1　生コンクリート（普通ポルトランドセメント）	T0342	レディーミクストコンクリート指定品	呼び強度21,スランプ8,粗骨材20(25) W/C(55%),種別(普通)	m3	松江Ｆ	19,900	有		ランクアップあり（２４－８－２０）。ただし浜田Ａ～Ｇのみ、２７－８―２０。
1-2-1　生コンクリート（普通ポルトランドセメント）	T0342	レディーミクストコンクリート指定品	呼び強度21,スランプ8,粗骨材20(25) W/C(55%),種別(普通)	m3	松江Ｇ	20,000	有		ランクアップあり（２４－８－２０）。ただし浜田Ａ～Ｇのみ、２７－８―２０。
1-2-1　生コンクリート（普通ポルトランドセメント）	T0342	レディーミクストコンクリート指定品	呼び強度21,スランプ8,粗骨材20(25) W/C(55%),種別(普通)	m3	松江Ｈ	20,100	有		ランクアップあり（２４－８－２０）。ただし浜田Ａ～Ｇのみ、２７－８―２０。
1-2-1　生コンクリート（普通ポルトランドセメント）	T0342	レディーミクストコンクリート指定品	呼び強度21,スランプ8,粗骨材20(25) W/C(55%),種別(普通)	m3	安来ＡＢ	19,800	有		ランクアップあり（２４－８－２０）。ただし浜田Ａ～Ｇのみ、２７－８―２０。
1-2-1　生コンクリート（普通ポルトランドセメント）	T0342	レディーミクストコンクリート指定品	呼び強度21,スランプ8,粗骨材20(25) W/C(55%),種別(普通)	m3	安来Ｃ	20,000	有		ランクアップあり（２４－８－２０）。ただし浜田Ａ～Ｇのみ、２７－８―２０。
1-2-1　生コンクリート（普通ポルトランドセメント）	T0342	レディーミクストコンクリート指定品	呼び強度21,スランプ8,粗骨材20(25) W/C(55%),種別(普通)	m3	安来ＤＥ	19,800	有		ランクアップあり（２４－８－２０）。ただし浜田Ａ～Ｇのみ、２７－８―２０。
1-2-1　生コンクリート（普通ポルトランドセメント）	T0342	レディーミクストコンクリート指定品	呼び強度21,スランプ8,粗骨材20(25) W/C(55%),種別(普通)	m3	安来Ｆ	20,000	有		ランクアップあり（２４－８－２０）。ただし浜田Ａ～Ｇのみ、２７－８―２０。
1-2-1　生コンクリート（普通ポルトランドセメント）	T0342	レディーミクストコンクリート指定品	呼び強度21,スランプ8,粗骨材20(25) W/C(55%),種別(普通)	m3	雲南Ａ	21,400	有		ランクアップあり（２４－８－２０）。ただし浜田Ａ～Ｇのみ、２７－８―２０。
1-2-1　生コンクリート（普通ポルトランドセメント）	T0342	レディーミクストコンクリート指定品	呼び強度21,スランプ8,粗骨材20(25) W/C(55%),種別(普通)	m3	雲南ＢＣ	21,400	有		ランクアップあり（２４－８－２０）。ただし浜田Ａ～Ｇのみ、２７－８―２０。
1-2-1　生コンクリート（普通ポルトランドセメント）	T0342	レディーミクストコンクリート指定品	呼び強度21,スランプ8,粗骨材20(25) W/C(55%),種別(普通)	m3	雲南Ｄ	21,400	有		ランクアップあり（２４－８－２０）。ただし浜田Ａ～Ｇのみ、２７－８―２０。
1-2-1　生コンクリート（普通ポルトランドセメント）	T0342	レディーミクストコンクリート指定品	呼び強度21,スランプ8,粗骨材20(25) W/C(55%),種別(普通)	m3	仁多ＡＢ	21,400	有		ランクアップあり（２４－８－２０）。ただし浜田Ａ～Ｇのみ、２７－８―２０。
1-2-1　生コンクリート（普通ポルトランドセメント）	T0342	レディーミクストコンクリート指定品	呼び強度21,スランプ8,粗骨材20(25) W/C(55%),種別(普通)	m3	出雲ＡＢ	19,800	有		ランクアップあり（２４－８－２０）。ただし浜田Ａ～Ｇのみ、２７－８―２０。
1-2-1　生コンクリート（普通ポルトランドセメント）	T0342	レディーミクストコンクリート指定品	呼び強度21,スランプ8,粗骨材20(25) W/C(55%),種別(普通)	m3	出雲Ｃ	19,800	有		ランクアップあり（２４－８－２０）。ただし浜田Ａ～Ｇのみ、２７－８―２０。
1-2-1　生コンクリート（普通ポルトランドセメント）	T0342	レディーミクストコンクリート指定品	呼び強度21,スランプ8,粗骨材20(25) W/C(55%),種別(普通)	m3	出雲Ｄ	19,800	有		ランクアップあり（２４－８－２０）。ただし浜田Ａ～Ｇのみ、２７－８―２０。
1-2-1　生コンクリート（普通ポルトランドセメント）	T0342	レディーミクストコンクリート指定品	呼び強度21,スランプ8,粗骨材20(25) W/C(55%),種別(普通)	m3	大田Ａ～Ｃ	20,400	有		ランクアップあり（２４－８－２０）。ただし浜田Ａ～Ｇのみ、２７－８―２０。
1-2-1　生コンクリート（普通ポルトランドセメント）	T0342	レディーミクストコンクリート指定品	呼び強度21,スランプ8,粗骨材20(25) W/C(55%),種別(普通)	m3	県央ＡＢ	20,400	有		ランクアップあり（２４－８－２０）。ただし浜田Ａ～Ｇのみ、２７－８―２０。
1-2-1　生コンクリート（普通ポルトランドセメント）	T0342	レディーミクストコンクリート指定品	呼び強度21,スランプ8,粗骨材20(25) W/C(55%),種別(普通)	m3	県央Ｃ	20,400	有		ランクアップあり（２４－８－２０）。ただし浜田Ａ～Ｇのみ、２７－８―２０。
1-2-1　生コンクリート（普通ポルトランドセメント）	T0342	レディーミクストコンクリート指定品	呼び強度21,スランプ8,粗骨材20(25) W/C(55%),種別(普通)	m3	浜田ＡＢ	21,300	有		ランクアップあり（２４－８－２０）。ただし浜田Ａ～Ｇのみ、２７－８―２０。

分類	単価CD	名称	規格	単位	地区名	単価値	留意事項	海上輸送費記載番号	摘要
1-2-1　生コンクリート（普通ポルトランドセメント）	T0342	レディーミクストコンクリート指定品	呼び強度21，スランプ8，粗骨材20(25) W/C(55%)，種別(普通)	m3	浜田Ｃ～Ｆ、Ｈ	21,300	有		ランクアップあり（２４－８－２０）。ただし浜田Ａ～Ｇのみ、２７－８―２０。
1-2-1　生コンクリート（普通ポルトランドセメント）	T0342	レディーミクストコンクリート指定品	呼び強度21，スランプ8，粗骨材20(25) W/C(55%)，種別(普通)	m3	浜田Ｇ	21,300	有		ランクアップあり（２４－８－２０）。ただし浜田Ａ～Ｇのみ、２７－８―２０。
1-2-1　生コンクリート（普通ポルトランドセメント）	T0342	レディーミクストコンクリート指定品	呼び強度21，スランプ8，粗骨材20(25) W/C(55%)，種別(普通)	m3	益田Ａ	20,750	有		ランクアップあり（２４－８－２０）。ただし浜田Ａ～Ｇのみ、２７－８―２０。
1-2-1　生コンクリート（普通ポルトランドセメント）	T0342	レディーミクストコンクリート指定品	呼び強度21，スランプ8，粗骨材20(25) W/C(55%)，種別(普通)	m3	益田Ｂ	20,950	有		ランクアップあり（２４－８－２０）。ただし浜田Ａ～Ｇのみ、２７－８―２０。
1-2-1　生コンクリート（普通ポルトランドセメント）	T0342	レディーミクストコンクリート指定品	呼び強度21，スランプ8，粗骨材20(25) W/C(55%)，種別(普通)	m3	益田Ｃ	－	有		ランクアップあり（２４－８－２０）。ただし浜田Ａ～Ｇのみ、２７－８―２０。
1-2-1　生コンクリート（普通ポルトランドセメント）	T0342	レディーミクストコンクリート指定品	呼び強度21，スランプ8，粗骨材20(25) W/C(55%)，種別(普通)	m3	津和野ＡＢ	20,750	有		ランクアップあり（２４－８－２０）。ただし浜田Ａ～Ｇのみ、２７－８―２０。
1-2-1　生コンクリート（普通ポルトランドセメント）	T0342	レディーミクストコンクリート指定品	呼び強度21，スランプ8，粗骨材20(25) W/C(55%)，種別(普通)	m3	津和野Ｃ	20,750	有		ランクアップあり（２４－８－２０）。ただし浜田Ａ～Ｇのみ、２７－８―２０。
1-2-1　生コンクリート（普通ポルトランドセメント）	T0342	レディーミクストコンクリート指定品	呼び強度21，スランプ8，粗骨材20(25) W/C(55%)，種別(普通)	m3	津和野Ｄ	20,750	有		ランクアップあり（２４－８－２０）。ただし浜田Ａ～Ｇのみ、２７－８―２０。
1-2-1　生コンクリート（普通ポルトランドセメント）	T0342	レディーミクストコンクリート指定品	呼び強度21，スランプ8，粗骨材20(25) W/C(55%)，種別(普通)	m3	隠岐Ａ～Ｄ	25,450	有		ランクアップあり（２４－８－２０）。ただし浜田Ａ～Ｇのみ、２７－８―２０。
1-2-1　生コンクリート（普通ポルトランドセメント）	T0342	レディーミクストコンクリート指定品	呼び強度21，スランプ8，粗骨材20(25) W/C(55%)，種別(普通)	m3	隠岐Ｅ	28,900	有		ランクアップあり（２４－８－２０）。ただし浜田Ａ～Ｇのみ、２７－８―２０。
1-2-1　生コンクリート（普通ポルトランドセメント）	T0342	レディーミクストコンクリート指定品	呼び強度21，スランプ8，粗骨材20(25) W/C(55%)，種別(普通)	m3	隠岐Ｆ	28,900	有		ランクアップあり（２４－８－２０）。ただし浜田Ａ～Ｇのみ、２７－８―２０。
1-2-1　生コンクリート（普通ポルトランドセメント）	T0342	レディーミクストコンクリート指定品	呼び強度21，スランプ8，粗骨材20(25) W/C(55%)，種別(普通)	m3	隠岐Ｇ	－	有		ランクアップあり（２４－８－２０）。ただし浜田Ａ～Ｇのみ、２７－８―２０。
1-2-1　生コンクリート（普通ポルトランドセメント）	TSMN0910	生コンクリート 21-8-40	Ｗ／Ｃ 55%以下	m3	松江Ａ～Ｄ	19,420	有		ランクアップあり（２４－８－４０）。ただし浜田Ａ～Ｇのみ、２７－８―４０。
1-2-1　生コンクリート（普通ポルトランドセメント）	TSMN0910	生コンクリート 21-8-40	Ｗ／Ｃ 55%以下	m3	松江Ｅ	19,420	有		ランクアップあり（２４－８－４０）。ただし浜田Ａ～Ｇのみ、２７－８―４０。
1-2-1　生コンクリート（普通ポルトランドセメント）	TSMN0910	生コンクリート 21-8-40	Ｗ／Ｃ 55%以下	m3	松江Ｆ	19,520	有		ランクアップあり（２４－８－４０）。ただし浜田Ａ～Ｇのみ、２７－８―４０。
1-2-1　生コンクリート（普通ポルトランドセメント）	TSMN0910	生コンクリート 21-8-40	Ｗ／Ｃ 55%以下	m3	松江Ｇ	19,620	有		ランクアップあり（２４－８－４０）。ただし浜田Ａ～Ｇのみ、２７－８―４０。
1-2-1　生コンクリート（普通ポルトランドセメント）	TSMN0910	生コンクリート 21-8-40	Ｗ／Ｃ 55%以下	m3	松江Ｈ	19,720	有		ランクアップあり（２４－８－４０）。ただし浜田Ａ～Ｇのみ、２７－８―４０。
1-2-1　生コンクリート（普通ポルトランドセメント）	TSMN0910	生コンクリート 21-8-40	Ｗ／Ｃ 55%以下	m3	安来ＡＢ	19,420	有		ランクアップあり（２４－８－４０）。ただし浜田Ａ～Ｇのみ、２７－８―４０。
1-2-1　生コンクリート（普通ポルトランドセメント）	TSMN0910	生コンクリート 21-8-40	Ｗ／Ｃ 55%以下	m3	安来Ｃ	19,620	有		ランクアップあり（２４－８－４０）。ただし浜田Ａ～Ｇのみ、２７－８―４０。
1-2-1　生コンクリート（普通ポルトランドセメント）	TSMN0910	生コンクリート 21-8-40	Ｗ／Ｃ 55%以下	m3	安来ＤＥ	19,420	有		ランクアップあり（２４－８－４０）。ただし浜田Ａ～Ｇのみ、２７－８―４０。
1-2-1　生コンクリート（普通ポルトランドセメント）	TSMN0910	生コンクリート 21-8-40	Ｗ／Ｃ 55%以下	m3	安来Ｆ	19,620	有		ランクアップあり（２４－８－４０）。ただし浜田Ａ～Ｇのみ、２７－８―４０。
1-2-1　生コンクリート（普通ポルトランドセメント）	TSMN0910	生コンクリート 21-8-40	Ｗ／Ｃ 55%以下	m3	雲南Ａ	21,020	有		ランクアップあり（２４－８－４０）。ただし浜田Ａ～Ｇのみ、２７－８―４０。
1-2-1　生コンクリート（普通ポルトランドセメント）	TSMN0910	生コンクリート 21-8-40	Ｗ／Ｃ 55%以下	m3	雲南ＢＣ	21,020	有		ランクアップあり（２４－８－４０）。ただし浜田Ａ～Ｇのみ、２７－８―４０。
1-2-1　生コンクリート（普通ポルトランドセメント）	TSMN0910	生コンクリート 21-8-40	Ｗ／Ｃ 55%以下	m3	雲南Ｄ	21,020	有		ランクアップあり（２４－８－４０）。ただし浜田Ａ～Ｇのみ、２７－８―４０。
1-2-1　生コンクリート（普通ポルトランドセメント）	TSMN0910	生コンクリート 21-8-40	Ｗ／Ｃ 55%以下	m3	仁多ＡＢ	21,020	有		ランクアップあり（２４－８－４０）。ただし浜田Ａ～Ｇのみ、２７－８―４０。
1-2-1　生コンクリート（普通ポルトランドセメント）	TSMN0910	生コンクリート 21-8-40	Ｗ／Ｃ 55%以下	m3	出雲ＡＢ	19,420	有		ランクアップあり（２４－８－４０）。ただし浜田Ａ～Ｇのみ、２７－８―４０。
1-2-1　生コンクリート（普通ポルトランドセメント）	TSMN0910	生コンクリート 21-8-40	Ｗ／Ｃ 55%以下	m3	出雲Ｃ	19,420	有		ランクアップあり（２４－８－４０）。ただし浜田Ａ～Ｇのみ、２７－８―４０。
1-2-1　生コンクリート（普通ポルトランドセメント）	TSMN0910	生コンクリート 21-8-40	Ｗ／Ｃ 55%以下	m3	出雲Ｄ	19,420	有		ランクアップあり（２４－８－４０）。ただし浜田Ａ～Ｇのみ、２７－８―４０。
1-2-1　生コンクリート（普通ポルトランドセメント）	TSMN0910	生コンクリート 21-8-40	Ｗ／Ｃ 55%以下	m3	大田Ａ～Ｃ	20,000	有		ランクアップあり（２４－８－４０）。ただし浜田Ａ～Ｇのみ、２７－８―４０。
1-2-1　生コンクリート（普通ポルトランドセメント）	TSMN0910	生コンクリート 21-8-40	Ｗ／Ｃ 55%以下	m3	県央ＡＢ	20,000	有		ランクアップあり（２４－８－４０）。ただし浜田Ａ～Ｇのみ、２７－８―４０。
1-2-1　生コンクリート（普通ポルトランドセメント）	TSMN0910	生コンクリート 21-8-40	Ｗ／Ｃ 55%以下	m3	県央Ｃ	20,000	有		ランクアップあり（２４－８－４０）。ただし浜田Ａ～Ｇのみ、２７－８―４０。
1-2-1　生コンクリート（普通ポルトランドセメント）	TSMN0910	生コンクリート 21-8-40	Ｗ／Ｃ 55%以下	m3	浜田ＡＢ	20,700	有		ランクアップあり（２４－８－４０）。ただし浜田Ａ～Ｇのみ、２７－８―４０。
1-2-1　生コンクリート（普通ポルトランドセメント）	TSMN0910	生コンクリート 21-8-40	Ｗ／Ｃ 55%以下	m3	浜田Ｃ～Ｆ、Ｈ	20,700	有		ランクアップあり（２４－８－４０）。ただし浜田Ａ～Ｇのみ、２７－８―４０。
1-2-1　生コンクリート（普通ポルトランドセメント）	TSMN0910	生コンクリート 21-8-40	Ｗ／Ｃ 55%以下	m3	浜田Ｇ	20,700	有		ランクアップあり（２４－８－４０）。ただし浜田Ａ～Ｇのみ、２７－８―４０。
1-2-1　生コンクリート（普通ポルトランドセメント）	TSMN0910	生コンクリート 21-8-40	Ｗ／Ｃ 55%以下	m3	益田Ａ	20,450	有		ランクアップあり（２４－８－４０）。ただし浜田Ａ～Ｇのみ、２７－８―４０。
1-2-1　生コンクリート（普通ポルトランドセメント）	TSMN0910	生コンクリート 21-8-40	Ｗ／Ｃ 55%以下	m3	益田Ｂ	20,650	有		ランクアップあり（２４－８－４０）。ただし浜田Ａ～Ｇのみ、２７－８―４０。
1-2-1　生コンクリート（普通ポルトランドセメント）	TSMN0910	生コンクリート 21-8-40	Ｗ／Ｃ 55%以下	m3	益田Ｃ	－	有		ランクアップあり（２４－８－４０）。ただし浜田Ａ～Ｇのみ、２７－８―４０。
1-2-1　生コンクリート（普通ポルトランドセメント）	TSMN0910	生コンクリート 21-8-40	Ｗ／Ｃ 55%以下	m3	津和野ＡＢ	20,450	有		ランクアップあり（２４－８－４０）。ただし浜田Ａ～Ｇのみ、２７－８―４０。
1-2-1　生コンクリート（普通ポルトランドセメント）	TSMN0910	生コンクリート 21-8-40	Ｗ／Ｃ 55%以下	m3	津和野Ｃ	20,450	有		ランクアップあり（２４－８－４０）。ただし浜田Ａ～Ｇのみ、２７－８―４０。
1-2-1　生コンクリート（普通ポルトランドセメント）	TSMN0910	生コンクリート 21-8-40	Ｗ／Ｃ 55%以下	m3	津和野Ｄ	20,450	有		ランクアップあり（２４－８－４０）。ただし浜田Ａ～Ｇのみ、２７－８―４０。
1-2-1　生コンクリート（普通ポルトランドセメント）	TSMN0910	生コンクリート 21-8-40	Ｗ／Ｃ 55%以下	m3	隠岐Ａ～Ｄ	25,100	有		ランクアップあり（２４－８－４０）。ただし浜田Ａ～Ｇのみ、２７－８―４０。
1-2-1　生コンクリート（普通ポルトランドセメント）	TSMN0910	生コンクリート 21-8-40	Ｗ／Ｃ 55%以下	m3	隠岐Ｅ	28,300	有		ランクアップあり（２４－８－４０）。ただし浜田Ａ～Ｇのみ、２７－８―４０。
1-2-1　生コンクリート（普通ポルトランドセメント）	TSMN0910	生コンクリート 21-8-40	Ｗ／Ｃ 55%以下	m3	隠岐Ｆ	28,300	有		ランクアップあり（２４－８－４０）。ただし浜田Ａ～Ｇのみ、２７－８―４０。
1-2-1　生コンクリート（普通ポルトランドセメント）	TSMN0910	生コンクリート 21-8-40	Ｗ／Ｃ 55%以下	m3	隠岐Ｇ	－	有		ランクアップあり（２４－８－４０）。ただし浜田Ａ～Ｇのみ、２７－８―４０。
1-2-1　生コンクリート（普通ポルトランドセメント）	T0343	レディーミクストコンクリート指定品	呼び強度21，スランプ12，粗骨材20(25) W/C(55%)，種別(普通)	m3	松江Ａ～Ｄ	20,010	有		ランクアップあり（２４－１２－２０）。ただし浜田Ａ～Ｇのみ、２７－１２―２０。
1-2-1　生コンクリート（普通ポルトランドセメント）	T0343	レディーミクストコンクリート指定品	呼び強度21，スランプ12，粗骨材20(25) W/C(55%)，種別(普通)	m3	松江Ｅ	20,010	有		ランクアップあり（２４－１２－２０）。ただし浜田Ａ～Ｇのみ、２７－１２―２０。

分類	単価CD	名称	規格	単位	地区名	単価値	留意事項	海上輸送費記載番号	摘要
1-2-1　生コンクリート（普通ポルトランドセメント）	T0343	レディーミクストコンクリート指定品	呼び強度21，スランプ12，粗骨材20(25) W/C(55%)，種別(普通)	m3	松江Ｆ	20,110	有		ランクアップあり（２４－１２－２０）。ただし浜田Ａ～Ｇのみ、２７－１２－２０。
1-2-1　生コンクリート（普通ポルトランドセメント）	T0343	レディーミクストコンクリート指定品	呼び強度21，スランプ12，粗骨材20(25) W/C(55%)，種別(普通)	m3	松江Ｇ	20,210	有		ランクアップあり（２４－１２－２０）。ただし浜田Ａ～Ｇのみ、２７－１２－２０。
1-2-1　生コンクリート（普通ポルトランドセメント）	T0343	レディーミクストコンクリート指定品	呼び強度21，スランプ12，粗骨材20(25) W/C(55%)，種別(普通)	m3	松江Ｈ	20,310	有		ランクアップあり（２４－１２－２０）。ただし浜田Ａ～Ｇのみ、２７－１２－２０。
1-2-1　生コンクリート（普通ポルトランドセメント）	T0343	レディーミクストコンクリート指定品	呼び強度21，スランプ12，粗骨材20(25) W/C(55%)，種別(普通)	m3	安来ＡＢ	20,010	有		ランクアップあり（２４－１２－２０）。ただし浜田Ａ～Ｇのみ、２７－１２－２０。
1-2-1　生コンクリート（普通ポルトランドセメント）	T0343	レディーミクストコンクリート指定品	呼び強度21，スランプ12，粗骨材20(25) W/C(55%)，種別(普通)	m3	安来Ｃ	20,210	有		ランクアップあり（２４－１２－２０）。ただし浜田Ａ～Ｇのみ、２７－１２－２０。
1-2-1　生コンクリート（普通ポルトランドセメント）	T0343	レディーミクストコンクリート指定品	呼び強度21，スランプ12，粗骨材20(25) W/C(55%)，種別(普通)	m3	安来ＤＥ	20,010	有		ランクアップあり（２４－１２－２０）。ただし浜田Ａ～Ｇのみ、２７－１２－２０。
1-2-1　生コンクリート（普通ポルトランドセメント）	T0343	レディーミクストコンクリート指定品	呼び強度21，スランプ12，粗骨材20(25) W/C(55%)，種別(普通)	m3	安来Ｆ	20,210	有		ランクアップあり（２４－１２－２０）。ただし浜田Ａ～Ｇのみ、２７－１２－２０。
1-2-1　生コンクリート（普通ポルトランドセメント）	T0343	レディーミクストコンクリート指定品	呼び強度21，スランプ12，粗骨材20(25) W/C(55%)，種別(普通)	m3	雲南Ａ	21,610	有		ランクアップあり（２４－１２－２０）。ただし浜田Ａ～Ｇのみ、２７－１２－２０。
1-2-1　生コンクリート（普通ポルトランドセメント）	T0343	レディーミクストコンクリート指定品	呼び強度21，スランプ12，粗骨材20(25) W/C(55%)，種別(普通)	m3	雲南ＢＣ	21,610	有		ランクアップあり（２４－１２－２０）。ただし浜田Ａ～Ｇのみ、２７－１２－２０。
1-2-1　生コンクリート（普通ポルトランドセメント）	T0343	レディーミクストコンクリート指定品	呼び強度21，スランプ12，粗骨材20(25) W/C(55%)，種別(普通)	m3	雲南Ｄ	21,610	有		ランクアップあり（２４－１２－２０）。ただし浜田Ａ～Ｇのみ、２７－１２－２０。
1-2-1　生コンクリート（普通ポルトランドセメント）	T0343	レディーミクストコンクリート指定品	呼び強度21，スランプ12，粗骨材20(25) W/C(55%)，種別(普通)	m3	仁多ＡＢ	21,610	有		ランクアップあり（２４－１２－２０）。ただし浜田Ａ～Ｇのみ、２７－１２－２０。
1-2-1　生コンクリート（普通ポルトランドセメント）	T0343	レディーミクストコンクリート指定品	呼び強度21，スランプ12，粗骨材20(25) W/C(55%)，種別(普通)	m3	出雲ＡＢ	20,010	有		ランクアップあり（２４－１２－２０）。ただし浜田Ａ～Ｇのみ、２７－１２－２０。
1-2-1　生コンクリート（普通ポルトランドセメント）	T0343	レディーミクストコンクリート指定品	呼び強度21，スランプ12，粗骨材20(25) W/C(55%)，種別(普通)	m3	出雲Ｃ	20,010	有		ランクアップあり（２４－１２－２０）。ただし浜田Ａ～Ｇのみ、２７－１２－２０。
1-2-1　生コンクリート（普通ポルトランドセメント）	T0343	レディーミクストコンクリート指定品	呼び強度21，スランプ12，粗骨材20(25) W/C(55%)，種別(普通)	m3	出雲Ｄ	20,010	有		ランクアップあり（２４－１２－２０）。ただし浜田Ａ～Ｇのみ、２７－１２－２０。
1-2-1　生コンクリート（普通ポルトランドセメント）	T0343	レディーミクストコンクリート指定品	呼び強度21，スランプ12，粗骨材20(25) W/C(55%)，種別(普通)	m3	大田Ａ～Ｃ	20,600	有		ランクアップあり（２４－１２－２０）。ただし浜田Ａ～Ｇのみ、２７－１２－２０。
1-2-1　生コンクリート（普通ポルトランドセメント）	T0343	レディーミクストコンクリート指定品	呼び強度21，スランプ12，粗骨材20(25) W/C(55%)，種別(普通)	m3	県央ＡＢ	20,600	有		ランクアップあり（２４－１２－２０）。ただし浜田Ａ～Ｇのみ、２７－１２－２０。
1-2-1　生コンクリート（普通ポルトランドセメント）	T0343	レディーミクストコンクリート指定品	呼び強度21，スランプ12，粗骨材20(25) W/C(55%)，種別(普通)	m3	県央Ｃ	20,600	有		ランクアップあり（２４－１２－２０）。ただし浜田Ａ～Ｇのみ、２７－１２－２０。
1-2-1　生コンクリート（普通ポルトランドセメント）	T0343	レディーミクストコンクリート指定品	呼び強度21，スランプ12，粗骨材20(25) W/C(55%)，種別(普通)	m3	浜田ＡＢ	21,500	有		ランクアップあり（２４－１２－２０）。ただし浜田Ａ～Ｇのみ、２７－１２－２０。
1-2-1　生コンクリート（普通ポルトランドセメント）	T0343	レディーミクストコンクリート指定品	呼び強度21，スランプ12，粗骨材20(25) W/C(55%)，種別(普通)	m3	浜田Ｃ～Ｆ、Ｈ	21,500	有		ランクアップあり（２４－１２－２０）。ただし浜田Ａ～Ｇのみ、２７－１２－２０。
1-2-1　生コンクリート（普通ポルトランドセメント）	T0343	レディーミクストコンクリート指定品	呼び強度21，スランプ12，粗骨材20(25) W/C(55%)，種別(普通)	m3	浜田Ｇ	21,500	有		ランクアップあり（２４－１２－２０）。ただし浜田Ａ～Ｇのみ、２７－１２－２０。
1-2-1　生コンクリート（普通ポルトランドセメント）	T0343	レディーミクストコンクリート指定品	呼び強度21，スランプ12，粗骨材20(25) W/C(55%)，種別(普通)	m3	益田Ａ	20,950	有		ランクアップあり（２４－１２－２０）。ただし浜田Ａ～Ｇのみ、２７－１２－２０。
1-2-1　生コンクリート（普通ポルトランドセメント）	T0343	レディーミクストコンクリート指定品	呼び強度21，スランプ12，粗骨材20(25) W/C(55%)，種別(普通)	m3	益田Ｂ	21,150	有		ランクアップあり（２４－１２－２０）。ただし浜田Ａ～Ｇのみ、２７－１２－２０。
1-2-1　生コンクリート（普通ポルトランドセメント）	T0343	レディーミクストコンクリート指定品	呼び強度21，スランプ12，粗骨材20(25) W/C(55%)，種別(普通)	m3	益田Ｃ	－	有		ランクアップあり（２４－１２－２０）。ただし浜田Ａ～Ｇのみ、２７－１２－２０。
1-2-1　生コンクリート（普通ポルトランドセメント）	T0343	レディーミクストコンクリート指定品	呼び強度21，スランプ12，粗骨材20(25) W/C(55%)，種別(普通)	m3	津和野ＡＢ	20,950	有		ランクアップあり（２４－１２－２０）。ただし浜田Ａ～Ｇのみ、２７－１２－２０。
1-2-1　生コンクリート（普通ポルトランドセメント）	T0343	レディーミクストコンクリート指定品	呼び強度21，スランプ12，粗骨材20(25) W/C(55%)，種別(普通)	m3	津和野Ｃ	20,950	有		ランクアップあり（２４－１２－２０）。ただし浜田Ａ～Ｇのみ、２７－１２－２０。
1-2-1　生コンクリート（普通ポルトランドセメント）	T0343	レディーミクストコンクリート指定品	呼び強度21，スランプ12，粗骨材20(25) W/C(55%)，種別(普通)	m3	津和野Ｄ	20,950	有		ランクアップあり（２４－１２－２０）。ただし浜田Ａ～Ｇのみ、２７－１２－２０。
1-2-1　生コンクリート（普通ポルトランドセメント）	T0343	レディーミクストコンクリート指定品	呼び強度21，スランプ12，粗骨材20(25) W/C(55%)，種別(普通)	m3	隠岐Ａ～Ｄ	25,600	有		ランクアップあり（２４－１２－２０）。ただし浜田Ａ～Ｇのみ、２７－１２－２０。
1-2-1　生コンクリート（普通ポルトランドセメント）	T0343	レディーミクストコンクリート指定品	呼び強度21，スランプ12，粗骨材20(25) W/C(55%)，種別(普通)	m3	隠岐Ｅ	29,300	有		ランクアップあり（２４－１２－２０）。ただし浜田Ａ～Ｇのみ、２７－１２－２０。
1-2-1　生コンクリート（普通ポルトランドセメント）	T0343	レディーミクストコンクリート指定品	呼び強度21，スランプ12，粗骨材20(25) W/C(55%)，種別(普通)	m3	隠岐Ｆ	29,300	有		ランクアップあり（２４－１２－２０）。ただし浜田Ａ～Ｇのみ、２７－１２－２０。
1-2-1　生コンクリート（普通ポルトランドセメント）	T0343	レディーミクストコンクリート指定品	呼び強度21，スランプ12，粗骨材20(25) W/C(55%)，種別(普通)	m3	隠岐Ｇ	－	有		ランクアップあり（２４－１２－２０）。ただし浜田Ａ～Ｇのみ、２７－１２－２０。
1-2-1　生コンクリート（普通ポルトランドセメント）	T0352	レディーミクストコンクリート指定品	呼び強度24，スランプ8，粗骨材20(25) W/C(55%)，種別(普通)	m3	松江Ａ～Ｄ	19,800	有		浜田Ａ～Ｇは、ランクアップあり（２７－８－２０）。
1-2-1　生コンクリート（普通ポルトランドセメント）	T0352	レディーミクストコンクリート指定品	呼び強度24，スランプ8，粗骨材20(25) W/C(55%)，種別(普通)	m3	松江Ｅ	19,800	有		浜田Ａ～Ｇは、ランクアップあり（２７－８－２０）。
1-2-1　生コンクリート（普通ポルトランドセメント）	T0352	レディーミクストコンクリート指定品	呼び強度24，スランプ8，粗骨材20(25) W/C(55%)，種別(普通)	m3	松江Ｆ	19,900	有		浜田Ａ～Ｇは、ランクアップあり（２７－８－２０）。
1-2-1　生コンクリート（普通ポルトランドセメント）	T0352	レディーミクストコンクリート指定品	呼び強度24，スランプ8，粗骨材20(25) W/C(55%)，種別(普通)	m3	松江Ｇ	20,000	有		浜田Ａ～Ｇは、ランクアップあり（２７－８－２０）。
1-2-1　生コンクリート（普通ポルトランドセメント）	T0352	レディーミクストコンクリート指定品	呼び強度24，スランプ8，粗骨材20(25) W/C(55%)，種別(普通)	m3	松江Ｈ	20,100	有		浜田Ａ～Ｇは、ランクアップあり（２７－８－２０）。
1-2-1　生コンクリート（普通ポルトランドセメント）	T0352	レディーミクストコンクリート指定品	呼び強度24，スランプ8，粗骨材20(25) W/C(55%)，種別(普通)	m3	安来ＡＢ	19,800	有		浜田Ａ～Ｇは、ランクアップあり（２７－８－２０）。
1-2-1　生コンクリート（普通ポルトランドセメント）	T0352	レディーミクストコンクリート指定品	呼び強度24，スランプ8，粗骨材20(25) W/C(55%)，種別(普通)	m3	安来Ｃ	20,000	有		浜田Ａ～Ｇは、ランクアップあり（２７－８－２０）。
1-2-1　生コンクリート（普通ポルトランドセメント）	T0352	レディーミクストコンクリート指定品	呼び強度24，スランプ8，粗骨材20(25) W/C(55%)，種別(普通)	m3	安来ＤＥ	19,800	有		浜田Ａ～Ｇは、ランクアップあり（２７－８－２０）。
1-2-1　生コンクリート（普通ポルトランドセメント）	T0352	レディーミクストコンクリート指定品	呼び強度24，スランプ8，粗骨材20(25) W/C(55%)，種別(普通)	m3	安来Ｆ	20,000	有		浜田Ａ～Ｇは、ランクアップあり（２７－８－２０）。
1-2-1　生コンクリート（普通ポルトランドセメント）	T0352	レディーミクストコンクリート指定品	呼び強度24，スランプ8，粗骨材20(25) W/C(55%)，種別(普通)	m3	雲南Ａ	21,400	有		浜田Ａ～Ｇは、ランクアップあり（２７－８－２０）。
1-2-1　生コンクリート（普通ポルトランドセメント）	T0352	レディーミクストコンクリート指定品	呼び強度24，スランプ8，粗骨材20(25) W/C(55%)，種別(普通)	m3	雲南ＢＣ	21,400	有		浜田Ａ～Ｇは、ランクアップあり（２７－８－２０）。
1-2-1　生コンクリート（普通ポルトランドセメント）	T0352	レディーミクストコンクリート指定品	呼び強度24，スランプ8，粗骨材20(25) W/C(55%)，種別(普通)	m3	雲南Ｄ	21,400	有		浜田Ａ～Ｇは、ランクアップあり（２７－８－２０）。
1-2-1　生コンクリート（普通ポルトランドセメント）	T0352	レディーミクストコンクリート指定品	呼び強度24，スランプ8，粗骨材20(25) W/C(55%)，種別(普通)	m3	仁多ＡＢ	21,400	有		浜田Ａ～Ｇは、ランクアップあり（２７－８－２０）。
1-2-1　生コンクリート（普通ポルトランドセメント）	T0352	レディーミクストコンクリート指定品	呼び強度24，スランプ8，粗骨材20(25) W/C(55%)，種別(普通)	m3	出雲ＡＢ	19,800	有		浜田Ａ～Ｇは、ランクアップあり（２７－８－２０）。
1-2-1　生コンクリート（普通ポルトランドセメント）	T0352	レディーミクストコンクリート指定品	呼び強度24，スランプ8，粗骨材20(25) W/C(55%)，種別(普通)	m3	出雲Ｃ	19,800	有		浜田Ａ～Ｇは、ランクアップあり（２７－８－２０）。
1-2-1　生コンクリート（普通ポルトランドセメント）	T0352	レディーミクストコンクリート指定品	呼び強度24，スランプ8，粗骨材20(25) W/C(55%)，種別(普通)	m3	出雲Ｄ	19,800	有		浜田Ａ～Ｇは、ランクアップあり（２７－８－２０）。

分類	単価CD	名称	規格	単位	地区名	単価値	留意事項	海上輸送費記載番号	摘要
1-2-1　生コンクリート（普通ポルトランドセメント）	T0352	レディーミクストコンクリート指定品	呼び強度24，スランプ8，粗骨材20(25) W/C(55%)，種別(普通)	m3	大田Ａ～Ｃ	20,400	有		浜田Ａ～Ｇは、ランクアップあり（２７－８－２０）。
1-2-1　生コンクリート（普通ポルトランドセメント）	T0352	レディーミクストコンクリート指定品	呼び強度24，スランプ8，粗骨材20(25) W/C(55%)，種別(普通)	m3	県央ＡＢ	20,400	有		浜田Ａ～Ｇは、ランクアップあり（２７－８－２０）。
1-2-1　生コンクリート（普通ポルトランドセメント）	T0352	レディーミクストコンクリート指定品	呼び強度24，スランプ8，粗骨材20(25) W/C(55%)，種別(普通)	m3	県央Ｃ	20,400	有		浜田Ａ～Ｇは、ランクアップあり（２７－８－２０）。
1-2-1　生コンクリート（普通ポルトランドセメント）	T0352	レディーミクストコンクリート指定品	呼び強度24，スランプ8，粗骨材20(25) W/C(55%)，種別(普通)	m3	浜田ＡＢ	21,300	有		浜田Ａ～Ｇは、ランクアップあり（２７－８－２０）。
1-2-1　生コンクリート（普通ポルトランドセメント）	T0352	レディーミクストコンクリート指定品	呼び強度24，スランプ8，粗骨材20(25) W/C(55%)，種別(普通)	m3	浜田Ｃ～Ｆ、Ｈ	21,300	有		浜田Ａ～Ｇは、ランクアップあり（２７－８－２０）。
1-2-1　生コンクリート（普通ポルトランドセメント）	T0352	レディーミクストコンクリート指定品	呼び強度24，スランプ8，粗骨材20(25) W/C(55%)，種別(普通)	m3	浜田Ｇ	21,300	有		浜田Ａ～Ｇは、ランクアップあり（２７－８－２０）。
1-2-1　生コンクリート（普通ポルトランドセメント）	T0352	レディーミクストコンクリート指定品	呼び強度24，スランプ8，粗骨材20(25) W/C(55%)，種別(普通)	m3	益田Ａ	20,750	有		浜田Ａ～Ｇは、ランクアップあり（２７－８－２０）。
1-2-1　生コンクリート（普通ポルトランドセメント）	T0352	レディーミクストコンクリート指定品	呼び強度24，スランプ8，粗骨材20(25) W/C(55%)，種別(普通)	m3	益田Ｂ	20,950	有		浜田Ａ～Ｇは、ランクアップあり（２７－８－２０）。
1-2-1　生コンクリート（普通ポルトランドセメント）	T0352	レディーミクストコンクリート指定品	呼び強度24，スランプ8，粗骨材20(25) W/C(55%)，種別(普通)	m3	益田Ｃ	－	有		浜田Ａ～Ｇは、ランクアップあり（２７－８－２０）。
1-2-1　生コンクリート（普通ポルトランドセメント）	T0352	レディーミクストコンクリート指定品	呼び強度24，スランプ8，粗骨材20(25) W/C(55%)，種別(普通)	m3	津和野ＡＢ	20,750	有		浜田Ａ～Ｇは、ランクアップあり（２７－８－２０）。
1-2-1　生コンクリート（普通ポルトランドセメント）	T0352	レディーミクストコンクリート指定品	呼び強度24，スランプ8，粗骨材20(25) W/C(55%)，種別(普通)	m3	津和野Ｃ	20,750	有		浜田Ａ～Ｇは、ランクアップあり（２７－８－２０）。
1-2-1　生コンクリート（普通ポルトランドセメント）	T0352	レディーミクストコンクリート指定品	呼び強度24，スランプ8，粗骨材20(25) W/C(55%)，種別(普通)	m3	津和野Ｄ	20,750	有		浜田Ａ～Ｇは、ランクアップあり（２７－８－２０）。
1-2-1　生コンクリート（普通ポルトランドセメント）	T0352	レディーミクストコンクリート指定品	呼び強度24，スランプ8，粗骨材20(25) W/C(55%)，種別(普通)	m3	隠岐Ａ～Ｄ	25,450	有		浜田Ａ～Ｇは、ランクアップあり（２７－８－２０）。
1-2-1　生コンクリート（普通ポルトランドセメント）	T0352	レディーミクストコンクリート指定品	呼び強度24，スランプ8，粗骨材20(25) W/C(55%)，種別(普通)	m3	隠岐Ｅ	28,900	有		浜田Ａ～Ｇは、ランクアップあり（２７－８－２０）。
1-2-1　生コンクリート（普通ポルトランドセメント）	T0352	レディーミクストコンクリート指定品	呼び強度24，スランプ8，粗骨材20(25) W/C(55%)，種別(普通)	m3	隠岐Ｆ	28,900	有		浜田Ａ～Ｇは、ランクアップあり（２７－８－２０）。
1-2-1　生コンクリート（普通ポルトランドセメント）	T0352	レディーミクストコンクリート指定品	呼び強度24，スランプ8，粗骨材20(25) W/C(55%)，種別(普通)	m3	隠岐Ｇ	－	有		浜田Ａ～Ｇは、ランクアップあり（２７－８－２０）。
1-2-1　生コンクリート（普通ポルトランドセメント）	T1030041	レディーミクストコンクリート指定品	呼び強度24，スランプ8，粗骨材40 W/C(55%)，種別(普通)	m3	松江Ａ～Ｄ	19,420	有		浜田Ａ～Ｇは、ランクアップあり（２７－８－４０）。
1-2-1　生コンクリート（普通ポルトランドセメント）	T1030041	レディーミクストコンクリート指定品	呼び強度24，スランプ8，粗骨材40 W/C(55%)，種別(普通)	m3	松江Ｅ	19,420	有		浜田Ａ～Ｇは、ランクアップあり（２７－８－４０）。
1-2-1　生コンクリート（普通ポルトランドセメント）	T1030041	レディーミクストコンクリート指定品	呼び強度24，スランプ8，粗骨材40 W/C(55%)，種別(普通)	m3	松江Ｆ	19,520	有		浜田Ａ～Ｇは、ランクアップあり（２７－８－４０）。
1-2-1　生コンクリート（普通ポルトランドセメント）	T1030041	レディーミクストコンクリート指定品	呼び強度24，スランプ8，粗骨材40 W/C(55%)，種別(普通)	m3	松江Ｇ	19,620	有		浜田Ａ～Ｇは、ランクアップあり（２７－８－４０）。
1-2-1　生コンクリート（普通ポルトランドセメント）	T1030041	レディーミクストコンクリート指定品	呼び強度24，スランプ8，粗骨材40 W/C(55%)，種別(普通)	m3	松江Ｈ	19,720	有		浜田Ａ～Ｇは、ランクアップあり（２７－８－４０）。
1-2-1　生コンクリート（普通ポルトランドセメント）	T1030041	レディーミクストコンクリート指定品	呼び強度24，スランプ8，粗骨材40 W/C(55%)，種別(普通)	m3	安来ＡＢ	19,420	有		浜田Ａ～Ｇは、ランクアップあり（２７－８－４０）。
1-2-1　生コンクリート（普通ポルトランドセメント）	T1030041	レディーミクストコンクリート指定品	呼び強度24，スランプ8，粗骨材40 W/C(55%)，種別(普通)	m3	安来Ｃ	19,620	有		浜田Ａ～Ｇは、ランクアップあり（２７－８－４０）。
1-2-1　生コンクリート（普通ポルトランドセメント）	T1030041	レディーミクストコンクリート指定品	呼び強度24，スランプ8，粗骨材40 W/C(55%)，種別(普通)	m3	安来ＤＥ	19,420	有		浜田Ａ～Ｇは、ランクアップあり（２７－８－４０）。
1-2-1　生コンクリート（普通ポルトランドセメント）	T1030041	レディーミクストコンクリート指定品	呼び強度24，スランプ8，粗骨材40 W/C(55%)，種別(普通)	m3	安来Ｆ	19,620	有		浜田Ａ～Ｇは、ランクアップあり（２７－８－４０）。
1-2-1　生コンクリート（普通ポルトランドセメント）	T1030041	レディーミクストコンクリート指定品	呼び強度24，スランプ8，粗骨材40 W/C(55%)，種別(普通)	m3	雲南Ａ	21,020	有		浜田Ａ～Ｇは、ランクアップあり（２７－８－４０）。
1-2-1　生コンクリート（普通ポルトランドセメント）	T1030041	レディーミクストコンクリート指定品	呼び強度24，スランプ8，粗骨材40 W/C(55%)，種別(普通)	m3	雲南ＢＣ	21,020	有		浜田Ａ～Ｇは、ランクアップあり（２７－８－４０）。
1-2-1　生コンクリート（普通ポルトランドセメント）	T1030041	レディーミクストコンクリート指定品	呼び強度24，スランプ8，粗骨材40 W/C(55%)，種別(普通)	m3	雲南Ｄ	21,020	有		浜田Ａ～Ｇは、ランクアップあり（２７－８－４０）。
1-2-1　生コンクリート（普通ポルトランドセメント）	T1030041	レディーミクストコンクリート指定品	呼び強度24，スランプ8，粗骨材40 W/C(55%)，種別(普通)	m3	仁多ＡＢ	21,020	有		浜田Ａ～Ｇは、ランクアップあり（２７－８－４０）。
1-2-1　生コンクリート（普通ポルトランドセメント）	T1030041	レディーミクストコンクリート指定品	呼び強度24，スランプ8，粗骨材40 W/C(55%)，種別(普通)	m3	出雲ＡＢ	19,420	有		浜田Ａ～Ｇは、ランクアップあり（２７－８－４０）。
1-2-1　生コンクリート（普通ポルトランドセメント）	T1030041	レディーミクストコンクリート指定品	呼び強度24，スランプ8，粗骨材40 W/C(55%)，種別(普通)	m3	出雲Ｃ	19,420	有		浜田Ａ～Ｇは、ランクアップあり（２７－８－４０）。
1-2-1　生コンクリート（普通ポルトランドセメント）	T1030041	レディーミクストコンクリート指定品	呼び強度24，スランプ8，粗骨材40 W/C(55%)，種別(普通)	m3	出雲Ｄ	19,420	有		浜田Ａ～Ｇは、ランクアップあり（２７－８－４０）。
1-2-1　生コンクリート（普通ポルトランドセメント）	T1030041	レディーミクストコンクリート指定品	呼び強度24，スランプ8，粗骨材40 W/C(55%)，種別(普通)	m3	大田Ａ～Ｃ	20,000	有		浜田Ａ～Ｇは、ランクアップあり（２７－８－４０）。
1-2-1　生コンクリート（普通ポルトランドセメント）	T1030041	レディーミクストコンクリート指定品	呼び強度24，スランプ8，粗骨材40 W/C(55%)，種別(普通)	m3	県央ＡＢ	20,000	有		浜田Ａ～Ｇは、ランクアップあり（２７－８－４０）。
1-2-1　生コンクリート（普通ポルトランドセメント）	T1030041	レディーミクストコンクリート指定品	呼び強度24，スランプ8，粗骨材40 W/C(55%)，種別(普通)	m3	県央Ｃ	20,000	有		浜田Ａ～Ｇは、ランクアップあり（２７－８－４０）。
1-2-1　生コンクリート（普通ポルトランドセメント）	T1030041	レディーミクストコンクリート指定品	呼び強度24，スランプ8，粗骨材40 W/C(55%)，種別(普通)	m3	浜田ＡＢ	20,700	有		浜田Ａ～Ｇは、ランクアップあり（２７－８－４０）。
1-2-1　生コンクリート（普通ポルトランドセメント）	T1030041	レディーミクストコンクリート指定品	呼び強度24，スランプ8，粗骨材40 W/C(55%)，種別(普通)	m3	浜田Ｃ～Ｆ、Ｈ	20,700	有		浜田Ａ～Ｇは、ランクアップあり（２７－８－４０）。
1-2-1　生コンクリート（普通ポルトランドセメント）	T1030041	レディーミクストコンクリート指定品	呼び強度24，スランプ8，粗骨材40 W/C(55%)，種別(普通)	m3	浜田Ｇ	20,700	有		浜田Ａ～Ｇは、ランクアップあり（２７－８－４０）。
1-2-1　生コンクリート（普通ポルトランドセメント）	T1030041	レディーミクストコンクリート指定品	呼び強度24，スランプ8，粗骨材40 W/C(55%)，種別(普通)	m3	益田Ａ	20,450	有		浜田Ａ～Ｇは、ランクアップあり（２７－８－４０）。
1-2-1　生コンクリート（普通ポルトランドセメント）	T1030041	レディーミクストコンクリート指定品	呼び強度24，スランプ8，粗骨材40 W/C(55%)，種別(普通)	m3	益田Ｂ	20,650	有		浜田Ａ～Ｇは、ランクアップあり（２７－８－４０）。
1-2-1　生コンクリート（普通ポルトランドセメント）	T1030041	レディーミクストコンクリート指定品	呼び強度24，スランプ8，粗骨材40 W/C(55%)，種別(普通)	m3	益田Ｃ	－	有		浜田Ａ～Ｇは、ランクアップあり（２７－８－４０）。
1-2-1　生コンクリート（普通ポルトランドセメント）	T1030041	レディーミクストコンクリート指定品	呼び強度24，スランプ8，粗骨材40 W/C(55%)，種別(普通)	m3	津和野ＡＢ	20,450	有		浜田Ａ～Ｇは、ランクアップあり（２７－８－４０）。
1-2-1　生コンクリート（普通ポルトランドセメント）	T1030041	レディーミクストコンクリート指定品	呼び強度24，スランプ8，粗骨材40 W/C(55%)，種別(普通)	m3	津和野Ｃ	20,450	有		浜田Ａ～Ｇは、ランクアップあり（２７－８－４０）。
1-2-1　生コンクリート（普通ポルトランドセメント）	T1030041	レディーミクストコンクリート指定品	呼び強度24，スランプ8，粗骨材40 W/C(55%)，種別(普通)	m3	津和野Ｄ	20,450	有		浜田Ａ～Ｇは、ランクアップあり（２７－８－４０）。
1-2-1　生コンクリート（普通ポルトランドセメント）	T1030041	レディーミクストコンクリート指定品	呼び強度24，スランプ8，粗骨材40 W/C(55%)，種別(普通)	m3	隠岐Ａ～Ｄ	25,100	有		浜田Ａ～Ｇは、ランクアップあり（２７－８－４０）。
1-2-1　生コンクリート（普通ポルトランドセメント）	T1030041	レディーミクストコンクリート指定品	呼び強度24，スランプ8，粗骨材40 W/C(55%)，種別(普通)	m3	隠岐Ｅ	28,300	有		浜田Ａ～Ｇは、ランクアップあり（２７－８－４０）。

分類	単価CD	名称	規格	単位	地区名	単価値	留意事項	海上輸送費記載番号	摘要
1-2-1　生コンクリート（普通ポルトランドセメント）	T1030041	レディーミクストコンクリート指定品	呼び強度24，スランプ8，粗骨材40 W/C(55%)，種別(普通)	m3	隠岐Ｆ	28,300	有		浜田Ａ～Ｇは、ランクアップあり（２７－８－４０）。
1-2-1　生コンクリート（普通ポルトランドセメント）	T1030041	レディーミクストコンクリート指定品	呼び強度24，スランプ8，粗骨材40 W/C(55%)，種別(普通)	m3	隠岐Ｇ	－	有		浜田Ａ～Ｇは、ランクアップあり（２７－８－４０）。
1-2-1　生コンクリート（普通ポルトランドセメント）	T0353	レディーミクストコンクリート指定品	呼び強度24，スランプ12，粗骨材20(25) W/C(55%)，種別(普通)	m3	松江Ａ～Ｄ	20,010	有		浜田Ａ～Ｇは、ランクアップあり（２７－１２－２０）。
1-2-1　生コンクリート（普通ポルトランドセメント）	T0353	レディーミクストコンクリート指定品	呼び強度24，スランプ12，粗骨材20(25) W/C(55%)，種別(普通)	m3	松江Ｅ	20,010	有		浜田Ａ～Ｇは、ランクアップあり（２７－１２－２０）。
1-2-1　生コンクリート（普通ポルトランドセメント）	T0353	レディーミクストコンクリート指定品	呼び強度24，スランプ12，粗骨材20(25) W/C(55%)，種別(普通)	m3	松江Ｆ	20,110	有		浜田Ａ～Ｇは、ランクアップあり（２７－１２－２０）。
1-2-1　生コンクリート（普通ポルトランドセメント）	T0353	レディーミクストコンクリート指定品	呼び強度24，スランプ12，粗骨材20(25) W/C(55%)，種別(普通)	m3	松江Ｇ	20,210	有		浜田Ａ～Ｇは、ランクアップあり（２７－１２－２０）。
1-2-1　生コンクリート（普通ポルトランドセメント）	T0353	レディーミクストコンクリート指定品	呼び強度24，スランプ12，粗骨材20(25) W/C(55%)，種別(普通)	m3	松江Ｈ	20,310	有		浜田Ａ～Ｇは、ランクアップあり（２７－１２－２０）。
1-2-1　生コンクリート（普通ポルトランドセメント）	T0353	レディーミクストコンクリート指定品	呼び強度24，スランプ12，粗骨材20(25) W/C(55%)，種別(普通)	m3	安来ＡＢ	20,010	有		浜田Ａ～Ｇは、ランクアップあり（２７－１２－２０）。
1-2-1　生コンクリート（普通ポルトランドセメント）	T0353	レディーミクストコンクリート指定品	呼び強度24，スランプ12，粗骨材20(25) W/C(55%)，種別(普通)	m3	安来Ｃ	20,210	有		浜田Ａ～Ｇは、ランクアップあり（２７－１２－２０）。
1-2-1　生コンクリート（普通ポルトランドセメント）	T0353	レディーミクストコンクリート指定品	呼び強度24，スランプ12，粗骨材20(25) W/C(55%)，種別(普通)	m3	安来ＤＥ	20,010	有		浜田Ａ～Ｇは、ランクアップあり（２７－１２－２０）。
1-2-1　生コンクリート（普通ポルトランドセメント）	T0353	レディーミクストコンクリート指定品	呼び強度24，スランプ12，粗骨材20(25) W/C(55%)，種別(普通)	m3	安来Ｆ	20,210	有		浜田Ａ～Ｇは、ランクアップあり（２７－１２－２０）。
1-2-1　生コンクリート（普通ポルトランドセメント）	T0353	レディーミクストコンクリート指定品	呼び強度24，スランプ12，粗骨材20(25) W/C(55%)，種別(普通)	m3	雲南Ａ	21,610	有		浜田Ａ～Ｇは、ランクアップあり（２７－１２－２０）。
1-2-1　生コンクリート（普通ポルトランドセメント）	T0353	レディーミクストコンクリート指定品	呼び強度24，スランプ12，粗骨材20(25) W/C(55%)，種別(普通)	m3	雲南ＢＣ	21,610	有		浜田Ａ～Ｇは、ランクアップあり（２７－１２－２０）。
1-2-1　生コンクリート（普通ポルトランドセメント）	T0353	レディーミクストコンクリート指定品	呼び強度24，スランプ12，粗骨材20(25) W/C(55%)，種別(普通)	m3	雲南Ｄ	21,610	有		浜田Ａ～Ｇは、ランクアップあり（２７－１２－２０）。
1-2-1　生コンクリート（普通ポルトランドセメント）	T0353	レディーミクストコンクリート指定品	呼び強度24，スランプ12，粗骨材20(25) W/C(55%)，種別(普通)	m3	仁多ＡＢ	21,610	有		浜田Ａ～Ｇは、ランクアップあり（２７－１２－２０）。
1-2-1　生コンクリート（普通ポルトランドセメント）	T0353	レディーミクストコンクリート指定品	呼び強度24，スランプ12，粗骨材20(25) W/C(55%)，種別(普通)	m3	出雲ＡＢ	20,010	有		浜田Ａ～Ｇは、ランクアップあり（２７－１２－２０）。
1-2-1　生コンクリート（普通ポルトランドセメント）	T0353	レディーミクストコンクリート指定品	呼び強度24，スランプ12，粗骨材20(25) W/C(55%)，種別(普通)	m3	出雲Ｃ	20,010	有		浜田Ａ～Ｇは、ランクアップあり（２７－１２－２０）。
1-2-1　生コンクリート（普通ポルトランドセメント）	T0353	レディーミクストコンクリート指定品	呼び強度24，スランプ12，粗骨材20(25) W/C(55%)，種別(普通)	m3	出雲Ｄ	20,010	有		浜田Ａ～Ｇは、ランクアップあり（２７－１２－２０）。
1-2-1　生コンクリート（普通ポルトランドセメント）	T0353	レディーミクストコンクリート指定品	呼び強度24，スランプ12，粗骨材20(25) W/C(55%)，種別(普通)	m3	大田Ａ～Ｃ	20,600	有		浜田Ａ～Ｇは、ランクアップあり（２７－１２－２０）。
1-2-1　生コンクリート（普通ポルトランドセメント）	T0353	レディーミクストコンクリート指定品	呼び強度24，スランプ12，粗骨材20(25) W/C(55%)，種別(普通)	m3	県央ＡＢ	20,600	有		浜田Ａ～Ｇは、ランクアップあり（２７－１２－２０）。
1-2-1　生コンクリート（普通ポルトランドセメント）	T0353	レディーミクストコンクリート指定品	呼び強度24，スランプ12，粗骨材20(25) W/C(55%)，種別(普通)	m3	県央Ｃ	20,600	有		浜田Ａ～Ｇは、ランクアップあり（２７－１２－２０）。
1-2-1　生コンクリート（普通ポルトランドセメント）	T0353	レディーミクストコンクリート指定品	呼び強度24，スランプ12，粗骨材20(25) W/C(55%)，種別(普通)	m3	浜田ＡＢ	21,500	有		浜田Ａ～Ｇは、ランクアップあり（２７－１２－２０）。
1-2-1　生コンクリート（普通ポルトランドセメント）	T0353	レディーミクストコンクリート指定品	呼び強度24，スランプ12，粗骨材20(25) W/C(55%)，種別(普通)	m3	浜田Ｃ～Ｆ、Ｈ	21,500	有		浜田Ａ～Ｇは、ランクアップあり（２７－１２－２０）。
1-2-1　生コンクリート（普通ポルトランドセメント）	T0353	レディーミクストコンクリート指定品	呼び強度24，スランプ12，粗骨材20(25) W/C(55%)，種別(普通)	m3	浜田Ｇ	21,500	有		浜田Ａ～Ｇは、ランクアップあり（２７－１２－２０）。
1-2-1　生コンクリート（普通ポルトランドセメント）	T0353	レディーミクストコンクリート指定品	呼び強度24，スランプ12，粗骨材20(25) W/C(55%)，種別(普通)	m3	益田Ａ	20,950	有		浜田Ａ～Ｇは、ランクアップあり（２７－１２－２０）。
1-2-1　生コンクリート（普通ポルトランドセメント）	T0353	レディーミクストコンクリート指定品	呼び強度24，スランプ12，粗骨材20(25) W/C(55%)，種別(普通)	m3	益田Ｂ	21,150	有		浜田Ａ～Ｇは、ランクアップあり（２７－１２－２０）。
1-2-1　生コンクリート（普通ポルトランドセメント）	T0353	レディーミクストコンクリート指定品	呼び強度24，スランプ12，粗骨材20(25) W/C(55%)，種別(普通)	m3	益田Ｃ	－	有		浜田Ａ～Ｇは、ランクアップあり（２７－１２－２０）。
1-2-1　生コンクリート（普通ポルトランドセメント）	T0353	レディーミクストコンクリート指定品	呼び強度24，スランプ12，粗骨材20(25) W/C(55%)，種別(普通)	m3	津和野ＡＢ	20,950	有		浜田Ａ～Ｇは、ランクアップあり（２７－１２－２０）。
1-2-1　生コンクリート（普通ポルトランドセメント）	T0353	レディーミクストコンクリート指定品	呼び強度24，スランプ12，粗骨材20(25) W/C(55%)，種別(普通)	m3	津和野Ｃ	20,950	有		浜田Ａ～Ｇは、ランクアップあり（２７－１２－２０）。
1-2-1　生コンクリート（普通ポルトランドセメント）	T0353	レディーミクストコンクリート指定品	呼び強度24，スランプ12，粗骨材20(25) W/C(55%)，種別(普通)	m3	津和野Ｄ	20,950	有		浜田Ａ～Ｇは、ランクアップあり（２７－１２－２０）。
1-2-1　生コンクリート（普通ポルトランドセメント）	T0353	レディーミクストコンクリート指定品	呼び強度24，スランプ12，粗骨材20(25) W/C(55%)，種別(普通)	m3	隠岐Ａ～Ｄ	25,600	有		浜田Ａ～Ｇは、ランクアップあり（２７－１２－２０）。
1-2-1　生コンクリート（普通ポルトランドセメント）	T0353	レディーミクストコンクリート指定品	呼び強度24，スランプ12，粗骨材20(25) W/C(55%)，種別(普通)	m3	隠岐Ｅ	29,300	有		浜田Ａ～Ｇは、ランクアップあり（２７－１２－２０）。
1-2-1　生コンクリート（普通ポルトランドセメント）	T0353	レディーミクストコンクリート指定品	呼び強度24，スランプ12，粗骨材20(25) W/C(55%)，種別(普通)	m3	隠岐Ｆ	29,300	有		浜田Ａ～Ｇは、ランクアップあり（２７－１２－２０）。
1-2-1　生コンクリート（普通ポルトランドセメント）	T0353	レディーミクストコンクリート指定品	呼び強度24，スランプ12，粗骨材20(25) W/C(55%)，種別(普通)	m3	隠岐Ｇ	－	有		浜田Ａ～Ｇは、ランクアップあり（２７－１２－２０）。
1-2-1　生コンクリート（普通ポルトランドセメント）	T0360	生コンクリート 30-8-20	Ｗ／Ｃ 55%以下 単位Ｃ量300kg以上	m3	松江Ａ～Ｄ	20,660	有		旧地区割は島根県資材地区（ブロック）割参照
1-2-1　生コンクリート（普通ポルトランドセメント）	T0360	生コンクリート 30-8-20	Ｗ／Ｃ 55%以下 単位Ｃ量300kg以上	m3	松江Ｅ	20,660	有		旧地区割は島根県資材地区（ブロック）割参照
1-2-1　生コンクリート（普通ポルトランドセメント）	T0360	生コンクリート 30-8-20	Ｗ／Ｃ 55%以下 単位Ｃ量300kg以上	m3	松江Ｆ	20,760	有		旧地区割は島根県資材地区（ブロック）割参照
1-2-1　生コンクリート（普通ポルトランドセメント）	T0360	生コンクリート 30-8-20	Ｗ／Ｃ 55%以下 単位Ｃ量300kg以上	m3	松江Ｇ	20,860	有		旧地区割は島根県資材地区（ブロック）割参照
1-2-1　生コンクリート（普通ポルトランドセメント）	T0360	生コンクリート 30-8-20	Ｗ／Ｃ 55%以下 単位Ｃ量300kg以上	m3	松江Ｈ	20,960	有		旧地区割は島根県資材地区（ブロック）割参照
1-2-1　生コンクリート（普通ポルトランドセメント）	T0360	生コンクリート 30-8-20	Ｗ／Ｃ 55%以下 単位Ｃ量300kg以上	m3	安来ＡＢ	20,660	有		旧地区割は島根県資材地区（ブロック）割参照
1-2-1　生コンクリート（普通ポルトランドセメント）	T0360	生コンクリート 30-8-20	Ｗ／Ｃ 55%以下 単位Ｃ量300kg以上	m3	安来Ｃ	20,860	有		旧地区割は島根県資材地区（ブロック）割参照
1-2-1　生コンクリート（普通ポルトランドセメント）	T0360	生コンクリート 30-8-20	Ｗ／Ｃ 55%以下 単位Ｃ量300kg以上	m3	安来ＤＥ	20,660	有		旧地区割は島根県資材地区（ブロック）割参照
1-2-1　生コンクリート（普通ポルトランドセメント）	T0360	生コンクリート 30-8-20	Ｗ／Ｃ 55%以下 単位Ｃ量300kg以上	m3	安来Ｆ	20,860	有		旧地区割は島根県資材地区（ブロック）割参照
1-2-1　生コンクリート（普通ポルトランドセメント）	T0360	生コンクリート 30-8-20	Ｗ／Ｃ 55%以下 単位Ｃ量300kg以上	m3	雲南Ａ	22,260	有		旧地区割は島根県資材地区（ブロック）割参照
1-2-1　生コンクリート（普通ポルトランドセメント）	T0360	生コンクリート 30-8-20	Ｗ／Ｃ 55%以下 単位Ｃ量300kg以上	m3	雲南ＢＣ	22,260	有		旧地区割は島根県資材地区（ブロック）割参照
1-2-1　生コンクリート（普通ポルトランドセメント）	T0360	生コンクリート 30-8-20	Ｗ／Ｃ 55%以下 単位Ｃ量300kg以上	m3	雲南Ｄ	22,260	有		旧地区割は島根県資材地区（ブロック）割参照

分類	単価CD	名称	規格	単位	地区名	単価値	留意事項	海上輸送費記載番号	摘要
1-2-1　生コンクリート（普通ポルトランドセメント）	T0360	生コンクリート 30-8-20	W／C 55%以下 単位C量300kg以上	m3	仁多ＡＢ	22,260	有		旧地区割は島根県資材地区（ブロック）割参照
1-2-1　生コンクリート（普通ポルトランドセメント）	T0360	生コンクリート 30-8-20	W／C 55%以下 単位C量300kg以上	m3	出雲ＡＢ	20,660	有		旧地区割は島根県資材地区（ブロック）割参照
1-2-1　生コンクリート（普通ポルトランドセメント）	T0360	生コンクリート 30-8-20	W／C 55%以下 単位C量300kg以上	m3	出雲C	20,660	有		旧地区割は島根県資材地区（ブロック）割参照
1-2-1　生コンクリート（普通ポルトランドセメント）	T0360	生コンクリート 30-8-20	W／C 55%以下 単位C量300kg以上	m3	出雲D	20,660	有		旧地区割は島根県資材地区（ブロック）割参照
1-2-1　生コンクリート（普通ポルトランドセメント）	T0360	生コンクリート 30-8-20	W／C 55%以下 単位C量300kg以上	m3	大田Ａ～C	21,400	有		旧地区割は島根県資材地区（ブロック）割参照
1-2-1　生コンクリート（普通ポルトランドセメント）	T0360	生コンクリート 30-8-20	W／C 55%以下 単位C量300kg以上	m3	県央ＡＢ	21,400	有		旧地区割は島根県資材地区（ブロック）割参照
1-2-1　生コンクリート（普通ポルトランドセメント）	T0360	生コンクリート 30-8-20	W／C 55%以下 単位C量300kg以上	m3	県央C	21,400	有		旧地区割は島根県資材地区（ブロック）割参照
1-2-1　生コンクリート（普通ポルトランドセメント）	T0360	生コンクリート 30-8-20	W／C 55%以下 単位C量300kg以上	m3	浜田ＡＢ	21,700	有		旧地区割は島根県資材地区（ブロック）割参照
1-2-1　生コンクリート（普通ポルトランドセメント）	T0360	生コンクリート 30-8-20	W／C 55%以下 単位C量300kg以上	m3	浜田C～F、H	21,700	有		旧地区割は島根県資材地区（ブロック）割参照
1-2-1　生コンクリート（普通ポルトランドセメント）	T0360	生コンクリート 30-8-20	W／C 55%以下 単位C量300kg以上	m3	浜田G	21,700	有		旧地区割は島根県資材地区（ブロック）割参照
1-2-1　生コンクリート（普通ポルトランドセメント）	T0360	生コンクリート 30-8-20	W／C 55%以下 単位C量300kg以上	m3	益田Ａ	21,650	有		旧地区割は島根県資材地区（ブロック）割参照
1-2-1　生コンクリート（普通ポルトランドセメント）	T0360	生コンクリート 30-8-20	W／C 55%以下 単位C量300kg以上	m3	益田Ｂ	21,850	有		旧地区割は島根県資材地区（ブロック）割参照
1-2-1　生コンクリート（普通ポルトランドセメント）	T0360	生コンクリート 30-8-20	W／C 55%以下 単位C量300kg以上	m3	益田C	－	有		旧地区割は島根県資材地区（ブロック）割参照
1-2-1　生コンクリート（普通ポルトランドセメント）	T0360	生コンクリート 30-8-20	W／C 55%以下 単位C量300kg以上	m3	津和野ＡＢ	21,650	有		旧地区割は島根県資材地区（ブロック）割参照
1-2-1　生コンクリート（普通ポルトランドセメント）	T0360	生コンクリート 30-8-20	W／C 55%以下 単位C量300kg以上	m3	津和野C	21,650	有		旧地区割は島根県資材地区（ブロック）割参照
1-2-1　生コンクリート（普通ポルトランドセメント）	T0360	生コンクリート 30-8-20	W／C 55%以下 単位C量300kg以上	m3	津和野D	21,650	有		旧地区割は島根県資材地区（ブロック）割参照
1-2-1　生コンクリート（普通ポルトランドセメント）	T0360	生コンクリート 30-8-20	W／C 55%以下 単位C量300kg以上	m3	隠岐Ａ～D	26,450	有		旧地区割は島根県資材地区（ブロック）割参照
1-2-1　生コンクリート（普通ポルトランドセメント）	T0360	生コンクリート 30-8-20	W／C 55%以下 単位C量300kg以上	m3	隠岐E	30,300	有		旧地区割は島根県資材地区（ブロック）割参照
1-2-1　生コンクリート（普通ポルトランドセメント）	T0360	生コンクリート 30-8-20	W／C 55%以下 単位C量300kg以上	m3	隠岐F	30,300	有		旧地区割は島根県資材地区（ブロック）割参照
1-2-1　生コンクリート（普通ポルトランドセメント）	T0360	生コンクリート 30-8-20	W／C 55%以下 単位C量300kg以上	m3	隠岐G	－	有		旧地区割は島根県資材地区（ブロック）割参照
1-2-1　生コンクリート（普通ポルトランドセメント）	T0363	生コンクリート 36-8-20	W／C 55%以下 単位C量300kg以上	m3	松江Ａ～D	21,600	有		旧地区割は島根県資材地区（ブロック）割参照
1-2-1　生コンクリート（普通ポルトランドセメント）	T0363	生コンクリート 36-8-20	W／C 55%以下 単位C量300kg以上	m3	松江E	21,600	有		旧地区割は島根県資材地区（ブロック）割参照
1-2-1　生コンクリート（普通ポルトランドセメント）	T0363	生コンクリート 36-8-20	W／C 55%以下 単位C量300kg以上	m3	松江F	21,700	有		旧地区割は島根県資材地区（ブロック）割参照
1-2-1　生コンクリート（普通ポルトランドセメント）	T0363	生コンクリート 36-8-20	W／C 55%以下 単位C量300kg以上	m3	松江G	21,800	有		旧地区割は島根県資材地区（ブロック）割参照
1-2-1　生コンクリート（普通ポルトランドセメント）	T0363	生コンクリート 36-8-20	W／C 55%以下 単位C量300kg以上	m3	松江H	21,900	有		旧地区割は島根県資材地区（ブロック）割参照
1-2-1　生コンクリート（普通ポルトランドセメント）	T0363	生コンクリート 36-8-20	W／C 55%以下 単位C量300kg以上	m3	安来ＡＢ	21,600	有		旧地区割は島根県資材地区（ブロック）割参照
1-2-1　生コンクリート（普通ポルトランドセメント）	T0363	生コンクリート 36-8-20	W／C 55%以下 単位C量300kg以上	m3	安来C	21,800	有		旧地区割は島根県資材地区（ブロック）割参照
1-2-1　生コンクリート（普通ポルトランドセメント）	T0363	生コンクリート 36-8-20	W／C 55%以下 単位C量300kg以上	m3	安来ＤＥ	21,600	有		旧地区割は島根県資材地区（ブロック）割参照
1-2-1　生コンクリート（普通ポルトランドセメント）	T0363	生コンクリート 36-8-20	W／C 55%以下 単位C量300kg以上	m3	安来F	21,800	有		旧地区割は島根県資材地区（ブロック）割参照
1-2-1　生コンクリート（普通ポルトランドセメント）	T0363	生コンクリート 36-8-20	W／C 55%以下 単位C量300kg以上	m3	雲南Ａ	23,200	有		旧地区割は島根県資材地区（ブロック）割参照
1-2-1　生コンクリート（普通ポルトランドセメント）	T0363	生コンクリート 36-8-20	W／C 55%以下 単位C量300kg以上	m3	雲南ＢC	23,200	有		旧地区割は島根県資材地区（ブロック）割参照
1-2-1　生コンクリート（普通ポルトランドセメント）	T0363	生コンクリート 36-8-20	W／C 55%以下 単位C量300kg以上	m3	雲南D	23,200	有		旧地区割は島根県資材地区（ブロック）割参照
1-2-1　生コンクリート（普通ポルトランドセメント）	T0363	生コンクリート 36-8-20	W／C 55%以下 単位C量300kg以上	m3	仁多ＡＢ	23,200	有		旧地区割は島根県資材地区（ブロック）割参照
1-2-1　生コンクリート（普通ポルトランドセメント）	T0363	生コンクリート 36-8-20	W／C 55%以下 単位C量300kg以上	m3	出雲ＡＢ	21,600	有		旧地区割は島根県資材地区（ブロック）割参照
1-2-1　生コンクリート（普通ポルトランドセメント）	T0363	生コンクリート 36-8-20	W／C 55%以下 単位C量300kg以上	m3	出雲C	21,600	有		旧地区割は島根県資材地区（ブロック）割参照
1-2-1　生コンクリート（普通ポルトランドセメント）	T0363	生コンクリート 36-8-20	W／C 55%以下 単位C量300kg以上	m3	出雲D	21,600	有		旧地区割は島根県資材地区（ブロック）割参照
1-2-1　生コンクリート（普通ポルトランドセメント）	T0363	生コンクリート 36-8-20	W／C 55%以下 単位C量300kg以上	m3	大田Ａ～C	22,400	有		旧地区割は島根県資材地区（ブロック）割参照
1-2-1　生コンクリート（普通ポルトランドセメント）	T0363	生コンクリート 36-8-20	W／C 55%以下 単位C量300kg以上	m3	県央ＡＢ	22,400	有		旧地区割は島根県資材地区（ブロック）割参照
1-2-1　生コンクリート（普通ポルトランドセメント）	T0363	生コンクリート 36-8-20	W／C 55%以下 単位C量300kg以上	m3	県央C	22,400	有		旧地区割は島根県資材地区（ブロック）割参照
1-2-1　生コンクリート（普通ポルトランドセメント）	T0363	生コンクリート 36-8-20	W／C 55%以下 単位C量300kg以上	m3	浜田ＡＢ	23,500	有		旧地区割は島根県資材地区（ブロック）割参照
1-2-1　生コンクリート（普通ポルトランドセメント）	T0363	生コンクリート 36-8-20	W／C 55%以下 単位C量300kg以上	m3	浜田C～F、H	23,500	有		旧地区割は島根県資材地区（ブロック）割参照
1-2-1　生コンクリート（普通ポルトランドセメント）	T0363	生コンクリート 36-8-20	W／C 55%以下 単位C量300kg以上	m3	浜田G	23,500	有		旧地区割は島根県資材地区（ブロック）割参照
1-2-1　生コンクリート（普通ポルトランドセメント）	T0363	生コンクリート 36-8-20	W／C 55%以下 単位C量300kg以上	m3	益田Ａ	22,650	有		旧地区割は島根県資材地区（ブロック）割参照
1-2-1　生コンクリート（普通ポルトランドセメント）	T0363	生コンクリート 36-8-20	W／C 55%以下 単位C量300kg以上	m3	益田Ｂ	22,850	有		旧地区割は島根県資材地区（ブロック）割参照
1-2-1　生コンクリート（普通ポルトランドセメント）	T0363	生コンクリート 36-8-20	W／C 55%以下 単位C量300kg以上	m3	益田C	－	有		旧地区割は島根県資材地区（ブロック）割参照
1-2-1　生コンクリート（普通ポルトランドセメント）	T0363	生コンクリート 36-8-20	W／C 55%以下 単位C量300kg以上	m3	津和野ＡＢ	22,650	有		旧地区割は島根県資材地区（ブロック）割参照

分類	単価CD	名称	規格	単位	地区名	単価値	留意事項	海上輸送費記載番号	摘要
1-2-1　生コンクリート（普通ポルトランドセメント）	T0363	生コンクリート 36-8-20	W／C 55%以下 単位C量300kg以上	m3	津和野C	22,650	有		旧地区割は島根県資材地区（ブロック）割参照
1-2-1　生コンクリート（普通ポルトランドセメント）	T0363	生コンクリート 36-8-20	W／C 55%以下 単位C量300kg以上	m3	津和野D	22,650	有		旧地区割は島根県資材地区（ブロック）割参照
1-2-1　生コンクリート（普通ポルトランドセメント）	T0363	生コンクリート 36-8-20	W／C 55%以下 単位C量300kg以上	m3	隠岐A～D	27,550	有		旧地区割は島根県資材地区（ブロック）割参照
1-2-1　生コンクリート（普通ポルトランドセメント）	T0363	生コンクリート 36-8-20	W／C 55%以下 単位C量300kg以上	m3	隠岐E	32,200	有		旧地区割は島根県資材地区（ブロック）割参照
1-2-1　生コンクリート（普通ポルトランドセメント）	T0363	生コンクリート 36-8-20	W／C 55%以下 単位C量300kg以上	m3	隠岐F	32,200	有		旧地区割は島根県資材地区（ブロック）割参照
1-2-1　生コンクリート（普通ポルトランドセメント）	T0363	生コンクリート 36-8-20	W／C 55%以下 単位C量300kg以上	m3	隠岐G	－	有		旧地区割は島根県資材地区（ブロック）割参照
1-2-1　生コンクリート（普通ポルトランドセメント）	T0365	生コンクリート 40-8-20	W／C 55%以下 単位C量300kg以上	m3	松江A～D	22,250	有		旧地区割は島根県資材地区（ブロック）割参照
1-2-1　生コンクリート（普通ポルトランドセメント）	T0365	生コンクリート 40-8-20	W／C 55%以下 単位C量300kg以上	m3	松江E	22,250	有		旧地区割は島根県資材地区（ブロック）割参照
1-2-1　生コンクリート（普通ポルトランドセメント）	T0365	生コンクリート 40-8-20	W／C 55%以下 単位C量300kg以上	m3	松江F	22,350	有		旧地区割は島根県資材地区（ブロック）割参照
1-2-1　生コンクリート（普通ポルトランドセメント）	T0365	生コンクリート 40-8-20	W／C 55%以下 単位C量300kg以上	m3	松江G	22,450	有		旧地区割は島根県資材地区（ブロック）割参照
1-2-1　生コンクリート（普通ポルトランドセメント）	T0365	生コンクリート 40-8-20	W／C 55%以下 単位C量300kg以上	m3	松江H	22,550	有		旧地区割は島根県資材地区（ブロック）割参照
1-2-1　生コンクリート（普通ポルトランドセメント）	T0365	生コンクリート 40-8-20	W／C 55%以下 単位C量300kg以上	m3	安来AB	22,250	有		旧地区割は島根県資材地区（ブロック）割参照
1-2-1　生コンクリート（普通ポルトランドセメント）	T0365	生コンクリート 40-8-20	W／C 55%以下 単位C量300kg以上	m3	安来C	22,450	有		旧地区割は島根県資材地区（ブロック）割参照
1-2-1　生コンクリート（普通ポルトランドセメント）	T0365	生コンクリート 40-8-20	W／C 55%以下 単位C量300kg以上	m3	安来DE	22,250	有		旧地区割は島根県資材地区（ブロック）割参照
1-2-1　生コンクリート（普通ポルトランドセメント）	T0365	生コンクリート 40-8-20	W／C 55%以下 単位C量300kg以上	m3	安来F	22,450	有		旧地区割は島根県資材地区（ブロック）割参照
1-2-1　生コンクリート（普通ポルトランドセメント）	T0365	生コンクリート 40-8-20	W／C 55%以下 単位C量300kg以上	m3	雲南A	23,850	有		旧地区割は島根県資材地区（ブロック）割参照
1-2-1　生コンクリート（普通ポルトランドセメント）	T0365	生コンクリート 40-8-20	W／C 55%以下 単位C量300kg以上	m3	雲南BC	23,850	有		旧地区割は島根県資材地区（ブロック）割参照
1-2-1　生コンクリート（普通ポルトランドセメント）	T0365	生コンクリート 40-8-20	W／C 55%以下 単位C量300kg以上	m3	雲南D	23,850	有		旧地区割は島根県資材地区（ブロック）割参照
1-2-1　生コンクリート（普通ポルトランドセメント）	T0365	生コンクリート 40-8-20	W／C 55%以下 単位C量300kg以上	m3	仁多AB	23,850	有		旧地区割は島根県資材地区（ブロック）割参照
1-2-1　生コンクリート（普通ポルトランドセメント）	T0365	生コンクリート 40-8-20	W／C 55%以下 単位C量300kg以上	m3	出雲AB	22,250	有		旧地区割は島根県資材地区（ブロック）割参照
1-2-1　生コンクリート（普通ポルトランドセメント）	T0365	生コンクリート 40-8-20	W／C 55%以下 単位C量300kg以上	m3	出雲C	22,250	有		旧地区割は島根県資材地区（ブロック）割参照
1-2-1　生コンクリート（普通ポルトランドセメント）	T0365	生コンクリート 40-8-20	W／C 55%以下 単位C量300kg以上	m3	出雲D	22,250	有		旧地区割は島根県資材地区（ブロック）割参照
1-2-1　生コンクリート（普通ポルトランドセメント）	T0365	生コンクリート 40-8-20	W／C 55%以下 単位C量300kg以上	m3	大田A～C	23,000	有		旧地区割は島根県資材地区（ブロック）割参照
1-2-1　生コンクリート（普通ポルトランドセメント）	T0365	生コンクリート 40-8-20	W／C 55%以下 単位C量300kg以上	m3	県央AB	23,000	有		旧地区割は島根県資材地区（ブロック）割参照
1-2-1　生コンクリート（普通ポルトランドセメント）	T0365	生コンクリート 40-8-20	W／C 55%以下 単位C量300kg以上	m3	県央C	23,000	有		旧地区割は島根県資材地区（ブロック）割参照
1-2-1　生コンクリート（普通ポルトランドセメント）	T0365	生コンクリート 40-8-20	W／C 55%以下 単位C量300kg以上	m3	浜田AB	24,150	有		旧地区割は島根県資材地区（ブロック）割参照
1-2-1　生コンクリート（普通ポルトランドセメント）	T0365	生コンクリート 40-8-20	W／C 55%以下 単位C量300kg以上	m3	浜田C～F、H	24,150	有		旧地区割は島根県資材地区（ブロック）割参照
1-2-1　生コンクリート（普通ポルトランドセメント）	T0365	生コンクリート 40-8-20	W／C 55%以下 単位C量300kg以上	m3	浜田G	24,150	有		旧地区割は島根県資材地区（ブロック）割参照
1-2-1　生コンクリート（普通ポルトランドセメント）	T0365	生コンクリート 40-8-20	W／C 55%以下 単位C量300kg以上	m3	益田A	23,300	有		旧地区割は島根県資材地区（ブロック）割参照
1-2-1　生コンクリート（普通ポルトランドセメント）	T0365	生コンクリート 40-8-20	W／C 55%以下 単位C量300kg以上	m3	益田B	23,500	有		旧地区割は島根県資材地区（ブロック）割参照
1-2-1　生コンクリート（普通ポルトランドセメント）	T0365	生コンクリート 40-8-20	W／C 55%以下 単位C量300kg以上	m3	益田C	－	有		旧地区割は島根県資材地区（ブロック）割参照
1-2-1　生コンクリート（普通ポルトランドセメント）	T0365	生コンクリート 40-8-20	W／C 55%以下 単位C量300kg以上	m3	津和野AB	23,300	有		旧地区割は島根県資材地区（ブロック）割参照
1-2-1　生コンクリート（普通ポルトランドセメント）	T0365	生コンクリート 40-8-20	W／C 55%以下 単位C量300kg以上	m3	津和野C	23,300	有		旧地区割は島根県資材地区（ブロック）割参照
1-2-1　生コンクリート（普通ポルトランドセメント）	T0365	生コンクリート 40-8-20	W／C 55%以下 単位C量300kg以上	m3	津和野D	23,300	有		旧地区割は島根県資材地区（ブロック）割参照
1-2-1　生コンクリート（普通ポルトランドセメント）	T0365	生コンクリート 40-8-20	W／C 55%以下 単位C量300kg以上	m3	隠岐A～D	28,300	有		旧地区割は島根県資材地区（ブロック）割参照
1-2-1　生コンクリート（普通ポルトランドセメント）	T0365	生コンクリート 40-8-20	W／C 55%以下 単位C量300kg以上	m3	隠岐E	32,900	有		旧地区割は島根県資材地区（ブロック）割参照
1-2-1　生コンクリート（普通ポルトランドセメント）	T0365	生コンクリート 40-8-20	W／C 55%以下 単位C量300kg以上	m3	隠岐F	32,900	有		旧地区割は島根県資材地区（ブロック）割参照
1-2-1　生コンクリート（普通ポルトランドセメント）	T0365	生コンクリート 40-8-20	W／C 55%以下 単位C量300kg以上	m3	隠岐G	－	有		旧地区割は島根県資材地区（ブロック）割参照
1-2-1　生コンクリート（普通ポルトランドセメント）	T1030057	レディーミクストコンクリート指定品	曲げ4.5,スランプ2.5,粗骨材40 W/C(55%),種別(普通)	m3	松江A～D	19,900	有		旧地区割は島根県資材地区（ブロック）割参照
1-2-1　生コンクリート（普通ポルトランドセメント）	T1030057	レディーミクストコンクリート指定品	曲げ4.5,スランプ2.5,粗骨材40 W/C(55%),種別(普通)	m3	松江E	19,900	有		旧地区割は島根県資材地区（ブロック）割参照
1-2-1　生コンクリート（普通ポルトランドセメント）	T1030057	レディーミクストコンクリート指定品	曲げ4.5,スランプ2.5,粗骨材40 W/C(55%),種別(普通)	m3	松江F	20,000	有		旧地区割は島根県資材地区（ブロック）割参照
1-2-1　生コンクリート（普通ポルトランドセメント）	T1030057	レディーミクストコンクリート指定品	曲げ4.5,スランプ2.5,粗骨材40 W/C(55%),種別(普通)	m3	松江G	20,100	有		旧地区割は島根県資材地区（ブロック）割参照
1-2-1　生コンクリート（普通ポルトランドセメント）	T1030057	レディーミクストコンクリート指定品	曲げ4.5,スランプ2.5,粗骨材40 W/C(55%),種別(普通)	m3	松江H	20,200	有		旧地区割は島根県資材地区（ブロック）割参照
1-2-1　生コンクリート（普通ポルトランドセメント）	T1030057	レディーミクストコンクリート指定品	曲げ4.5,スランプ2.5,粗骨材40 W/C(55%),種別(普通)	m3	安来AB	19,900	有		旧地区割は島根県資材地区（ブロック）割参照
1-2-1　生コンクリート（普通ポルトランドセメント）	T1030057	レディーミクストコンクリート指定品	曲げ4.5,スランプ2.5,粗骨材40 W/C(55%),種別(普通)	m3	安来C	20,100	有		旧地区割は島根県資材地区（ブロック）割参照
1-2-1　生コンクリート（普通ポルトランドセメント）	T1030057	レディーミクストコンクリート指定品	曲げ4.5,スランプ2.5,粗骨材40 W/C(55%),種別(普通)	m3	安来DE	19,900	有		旧地区割は島根県資材地区（ブロック）割参照

分類	単価CD	名称	規格	単位	地区名	単価値	留意事項	海上輸送費記載番号	摘要
1-2-1　生コンクリート（普通ポルトランドセメント）	T1030057	レディーミクストコンクリート指定品	曲げ4.5,スランプ2.5,粗骨材40 W/C(55%),種別(普通)	m3	安来Ｆ	20,100	有		旧地区割は島根県資材地区（ブロック）割参照
1-2-1　生コンクリート（普通ポルトランドセメント）	T1030057	レディーミクストコンクリート指定品	曲げ4.5,スランプ2.5,粗骨材40 W/C(55%),種別(普通)	m3	雲南Ａ	20,500	有		旧地区割は島根県資材地区（ブロック）割参照
1-2-1　生コンクリート（普通ポルトランドセメント）	T1030057	レディーミクストコンクリート指定品	曲げ4.5,スランプ2.5,粗骨材40 W/C(55%),種別(普通)	m3	雲南ＢＣ	20,500	有		旧地区割は島根県資材地区（ブロック）割参照
1-2-1　生コンクリート（普通ポルトランドセメント）	T1030057	レディーミクストコンクリート指定品	曲げ4.5,スランプ2.5,粗骨材40 W/C(55%),種別(普通)	m3	雲南Ｄ	20,500	有		旧地区割は島根県資材地区（ブロック）割参照
1-2-1　生コンクリート（普通ポルトランドセメント）	T1030057	レディーミクストコンクリート指定品	曲げ4.5,スランプ2.5,粗骨材40 W/C(55%),種別(普通)	m3	仁多ＡＢ	20,500	有		旧地区割は島根県資材地区（ブロック）割参照
1-2-1　生コンクリート（普通ポルトランドセメント）	T1030057	レディーミクストコンクリート指定品	曲げ4.5,スランプ2.5,粗骨材40 W/C(55%),種別(普通)	m3	出雲ＡＢ	18,100	有		旧地区割は島根県資材地区（ブロック）割参照
1-2-1　生コンクリート（普通ポルトランドセメント）	T1030057	レディーミクストコンクリート指定品	曲げ4.5,スランプ2.5,粗骨材40 W/C(55%),種別(普通)	m3	出雲Ｃ	18,100	有		旧地区割は島根県資材地区（ブロック）割参照
1-2-1　生コンクリート（普通ポルトランドセメント）	T1030057	レディーミクストコンクリート指定品	曲げ4.5,スランプ2.5,粗骨材40 W/C(55%),種別(普通)	m3	出雲Ｄ	18,100	有		旧地区割は島根県資材地区（ブロック）割参照
1-2-1　生コンクリート（普通ポルトランドセメント）	T1030057	レディーミクストコンクリート指定品	曲げ4.5,スランプ2.5,粗骨材40 W/C(55%),種別(普通)	m3	大田Ａ～Ｃ	20,300	有		旧地区割は島根県資材地区（ブロック）割参照
1-2-1　生コンクリート（普通ポルトランドセメント）	T1030057	レディーミクストコンクリート指定品	曲げ4.5,スランプ2.5,粗骨材40 W/C(55%),種別(普通)	m3	県央ＡＢ	20,300	有		旧地区割は島根県資材地区（ブロック）割参照
1-2-1　生コンクリート（普通ポルトランドセメント）	T1030057	レディーミクストコンクリート指定品	曲げ4.5,スランプ2.5,粗骨材40 W/C(55%),種別(普通)	m3	県央Ｃ	20,300	有		旧地区割は島根県資材地区（ブロック）割参照
1-2-1　生コンクリート（普通ポルトランドセメント）	T1030057	レディーミクストコンクリート指定品	曲げ4.5,スランプ2.5,粗骨材40 W/C(55%),種別(普通)	m3	浜田ＡＢ	19,900	有		旧地区割は島根県資材地区（ブロック）割参照
1-2-1　生コンクリート（普通ポルトランドセメント）	T1030057	レディーミクストコンクリート指定品	曲げ4.5,スランプ2.5,粗骨材40 W/C(55%),種別(普通)	m3	浜田Ｃ～Ｆ、Ｈ	19,900	有		旧地区割は島根県資材地区（ブロック）割参照
1-2-1　生コンクリート（普通ポルトランドセメント）	T1030057	レディーミクストコンクリート指定品	曲げ4.5,スランプ2.5,粗骨材40 W/C(55%),種別(普通)	m3	浜田Ｇ	19,900	有		旧地区割は島根県資材地区（ブロック）割参照
1-2-1　生コンクリート（普通ポルトランドセメント）	T1030057	レディーミクストコンクリート指定品	曲げ4.5,スランプ2.5,粗骨材40 W/C(55%),種別(普通)	m3	益田Ａ	20,450	有		旧地区割は島根県資材地区（ブロック）割参照
1-2-1　生コンクリート（普通ポルトランドセメント）	T1030057	レディーミクストコンクリート指定品	曲げ4.5,スランプ2.5,粗骨材40 W/C(55%),種別(普通)	m3	益田Ｂ	20,650	有		旧地区割は島根県資材地区（ブロック）割参照
1-2-1　生コンクリート（普通ポルトランドセメント）	T1030057	レディーミクストコンクリート指定品	曲げ4.5,スランプ2.5,粗骨材40 W/C(55%),種別(普通)	m3	益田Ｃ	－	有		旧地区割は島根県資材地区（ブロック）割参照
1-2-1　生コンクリート（普通ポルトランドセメント）	T1030057	レディーミクストコンクリート指定品	曲げ4.5,スランプ2.5,粗骨材40 W/C(55%),種別(普通)	m3	津和野ＡＢ	20,450	有		旧地区割は島根県資材地区（ブロック）割参照
1-2-1　生コンクリート（普通ポルトランドセメント）	T1030057	レディーミクストコンクリート指定品	曲げ4.5,スランプ2.5,粗骨材40 W/C(55%),種別(普通)	m3	津和野Ｃ	20,450	有		旧地区割は島根県資材地区（ブロック）割参照
1-2-1　生コンクリート（普通ポルトランドセメント）	T1030057	レディーミクストコンクリート指定品	曲げ4.5,スランプ2.5,粗骨材40 W/C(55%),種別(普通)	m3	津和野Ｄ	20,450	有		旧地区割は島根県資材地区（ブロック）割参照
1-2-1　生コンクリート（普通ポルトランドセメント）	T1030057	レディーミクストコンクリート指定品	曲げ4.5,スランプ2.5,粗骨材40 W/C(55%),種別(普通)	m3	隠岐Ａ～Ｄ	25,200	有		旧地区割は島根県資材地区（ブロック）割参照
1-2-1　生コンクリート（普通ポルトランドセメント）	T1030057	レディーミクストコンクリート指定品	曲げ4.5,スランプ2.5,粗骨材40 W/C(55%),種別(普通)	m3	隠岐Ｅ	26,650	有		旧地区割は島根県資材地区（ブロック）割参照
1-2-1　生コンクリート（普通ポルトランドセメント）	T1030057	レディーミクストコンクリート指定品	曲げ4.5,スランプ2.5,粗骨材40 W/C(55%),種別(普通)	m3	隠岐Ｆ	26,650	有		旧地区割は島根県資材地区（ブロック）割参照
1-2-1　生コンクリート（普通ポルトランドセメント）	T1030057	レディーミクストコンクリート指定品	曲げ4.5,スランプ2.5,粗骨材40 W/C(55%),種別(普通)	m3	隠岐Ｇ	－	有		旧地区割は島根県資材地区（ブロック）割参照
1-2-1　生コンクリート（普通ポルトランドセメント）	T1030059	レディーミクストコンクリート指定品	曲げ4.5,スランプ6.5,粗骨材40 W/C(55%),種別(普通)	m3	松江Ａ～Ｄ	21,090	有		旧地区割は島根県資材地区（ブロック）割参照
1-2-1　生コンクリート（普通ポルトランドセメント）	T1030059	レディーミクストコンクリート指定品	曲げ4.5,スランプ6.5,粗骨材40 W/C(55%),種別(普通)	m3	松江Ｅ	21,090	有		旧地区割は島根県資材地区（ブロック）割参照
1-2-1　生コンクリート（普通ポルトランドセメント）	T1030059	レディーミクストコンクリート指定品	曲げ4.5,スランプ6.5,粗骨材40 W/C(55%),種別(普通)	m3	松江Ｆ	21,190	有		旧地区割は島根県資材地区（ブロック）割参照
1-2-1　生コンクリート（普通ポルトランドセメント）	T1030059	レディーミクストコンクリート指定品	曲げ4.5,スランプ6.5,粗骨材40 W/C(55%),種別(普通)	m3	松江Ｇ	21,290	有		旧地区割は島根県資材地区（ブロック）割参照
1-2-1　生コンクリート（普通ポルトランドセメント）	T1030059	レディーミクストコンクリート指定品	曲げ4.5,スランプ6.5,粗骨材40 W/C(55%),種別(普通)	m3	松江Ｈ	21,390	有		旧地区割は島根県資材地区（ブロック）割参照
1-2-1　生コンクリート（普通ポルトランドセメント）	T1030059	レディーミクストコンクリート指定品	曲げ4.5,スランプ6.5,粗骨材40 W/C(55%),種別(普通)	m3	安来ＡＢ	21,090	有		旧地区割は島根県資材地区（ブロック）割参照
1-2-1　生コンクリート（普通ポルトランドセメント）	T1030059	レディーミクストコンクリート指定品	曲げ4.5,スランプ6.5,粗骨材40 W/C(55%),種別(普通)	m3	安来Ｃ	21,290	有		旧地区割は島根県資材地区（ブロック）割参照
1-2-1　生コンクリート（普通ポルトランドセメント）	T1030059	レディーミクストコンクリート指定品	曲げ4.5,スランプ6.5,粗骨材40 W/C(55%),種別(普通)	m3	安来ＤＥ	21,090	有		旧地区割は島根県資材地区（ブロック）割参照
1-2-1　生コンクリート（普通ポルトランドセメント）	T1030059	レディーミクストコンクリート指定品	曲げ4.5,スランプ6.5,粗骨材40 W/C(55%),種別(普通)	m3	安来Ｆ	21,290	有		旧地区割は島根県資材地区（ブロック）割参照
1-2-1　生コンクリート（普通ポルトランドセメント）	T1030059	レディーミクストコンクリート指定品	曲げ4.5,スランプ6.5,粗骨材40 W/C(55%),種別(普通)	m3	雲南Ａ	24,500	有		旧地区割は島根県資材地区（ブロック）割参照
1-2-1　生コンクリート（普通ポルトランドセメント）	T1030059	レディーミクストコンクリート指定品	曲げ4.5,スランプ6.5,粗骨材40 W/C(55%),種別(普通)	m3	雲南ＢＣ	24,500	有		旧地区割は島根県資材地区（ブロック）割参照
1-2-1　生コンクリート（普通ポルトランドセメント）	T1030059	レディーミクストコンクリート指定品	曲げ4.5,スランプ6.5,粗骨材40 W/C(55%),種別(普通)	m3	雲南Ｄ	24,500	有		旧地区割は島根県資材地区（ブロック）割参照
1-2-1　生コンクリート（普通ポルトランドセメント）	T1030059	レディーミクストコンクリート指定品	曲げ4.5,スランプ6.5,粗骨材40 W/C(55%),種別(普通)	m3	仁多ＡＢ	24,500	有		旧地区割は島根県資材地区（ブロック）割参照
1-2-1　生コンクリート（普通ポルトランドセメント）	T1030059	レディーミクストコンクリート指定品	曲げ4.5,スランプ6.5,粗骨材40 W/C(55%),種別(普通)	m3	出雲ＡＢ	21,200	有		旧地区割は島根県資材地区（ブロック）割参照
1-2-1　生コンクリート（普通ポルトランドセメント）	T1030059	レディーミクストコンクリート指定品	曲げ4.5,スランプ6.5,粗骨材40 W/C(55%),種別(普通)	m3	出雲Ｃ	21,200	有		旧地区割は島根県資材地区（ブロック）割参照
1-2-1　生コンクリート（普通ポルトランドセメント）	T1030059	レディーミクストコンクリート指定品	曲げ4.5,スランプ6.5,粗骨材40 W/C(55%),種別(普通)	m3	出雲Ｄ	21,200	有		旧地区割は島根県資材地区（ブロック）割参照
1-2-1　生コンクリート（普通ポルトランドセメント）	T1030059	レディーミクストコンクリート指定品	曲げ4.5,スランプ6.5,粗骨材40 W/C(55%),種別(普通)	m3	大田Ａ～Ｃ	22,000	有		旧地区割は島根県資材地区（ブロック）割参照
1-2-1　生コンクリート（普通ポルトランドセメント）	T1030059	レディーミクストコンクリート指定品	曲げ4.5,スランプ6.5,粗骨材40 W/C(55%),種別(普通)	m3	県央ＡＢ	22,000	有		旧地区割は島根県資材地区（ブロック）割参照
1-2-1　生コンクリート（普通ポルトランドセメント）	T1030059	レディーミクストコンクリート指定品	曲げ4.5,スランプ6.5,粗骨材40 W/C(55%),種別(普通)	m3	県央Ｃ	22,000	有		旧地区割は島根県資材地区（ブロック）割参照
1-2-1　生コンクリート（普通ポルトランドセメント）	T1030059	レディーミクストコンクリート指定品	曲げ4.5,スランプ6.5,粗骨材40 W/C(55%),種別(普通)	m3	浜田ＡＢ	22,200	有		旧地区割は島根県資材地区（ブロック）割参照
1-2-1　生コンクリート（普通ポルトランドセメント）	T1030059	レディーミクストコンクリート指定品	曲げ4.5,スランプ6.5,粗骨材40 W/C(55%),種別(普通)	m3	浜田Ｃ～Ｆ、Ｈ	22,200	有		旧地区割は島根県資材地区（ブロック）割参照
1-2-1　生コンクリート（普通ポルトランドセメント）	T1030059	レディーミクストコンクリート指定品	曲げ4.5,スランプ6.5,粗骨材40 W/C(55%),種別(普通)	m3	浜田Ｇ	22,200	有		旧地区割は島根県資材地区（ブロック）割参照

分類	単価CD	名称	規格	単位	地区名	単価値	留意事項	海上輸送費記載番号	摘要
1-2-1　生コンクリート（普通ポルトランドセメント）	T1030059	レディーミクストコンクリート指定品	曲げ4.5,スランプ6.5,粗骨材40 W/C(55%),種別(普通)	m3	益田Ａ	22,250	有		旧地区割は島根県資材地区（ブロック）割参照
1-2-1　生コンクリート（普通ポルトランドセメント）	T1030059	レディーミクストコンクリート指定品	曲げ4.5,スランプ6.5,粗骨材40 W/C(55%),種別(普通)	m3	益田Ｂ	22,450	有		旧地区割は島根県資材地区（ブロック）割参照
1-2-1　生コンクリート（普通ポルトランドセメント）	T1030059	レディーミクストコンクリート指定品	曲げ4.5,スランプ6.5,粗骨材40 W/C(55%),種別(普通)	m3	益田Ｃ	－	有		旧地区割は島根県資材地区（ブロック）割参照
1-2-1　生コンクリート（普通ポルトランドセメント）	T1030059	レディーミクストコンクリート指定品	曲げ4.5,スランプ6.5,粗骨材40 W/C(55%),種別(普通)	m3	津和野ＡＢ	22,250	有		旧地区割は島根県資材地区（ブロック）割参照
1-2-1　生コンクリート（普通ポルトランドセメント）	T1030059	レディーミクストコンクリート指定品	曲げ4.5,スランプ6.5,粗骨材40 W/C(55%),種別(普通)	m3	津和野Ｃ	22,250	有		旧地区割は島根県資材地区（ブロック）割参照
1-2-1　生コンクリート（普通ポルトランドセメント）	T1030059	レディーミクストコンクリート指定品	曲げ4.5,スランプ6.5,粗骨材40 W/C(55%),種別(普通)	m3	津和野Ｄ	22,250	有		旧地区割は島根県資材地区（ブロック）割参照
1-2-1　生コンクリート（普通ポルトランドセメント）	T1030059	レディーミクストコンクリート指定品	曲げ4.5,スランプ6.5,粗骨材40 W/C(55%),種別(普通)	m3	隠岐Ａ～Ｄ	26,550	有		旧地区割は島根県資材地区（ブロック）割参照
1-2-1　生コンクリート（普通ポルトランドセメント）	T1030059	レディーミクストコンクリート指定品	曲げ4.5,スランプ6.5,粗骨材40 W/C(55%),種別(普通)	m3	隠岐Ｅ	29,450	有		旧地区割は島根県資材地区（ブロック）割参照
1-2-1　生コンクリート（普通ポルトランドセメント）	T1030059	レディーミクストコンクリート指定品	曲げ4.5,スランプ6.5,粗骨材40 W/C(55%),種別(普通)	m3	隠岐Ｆ	29,450	有		旧地区割は島根県資材地区（ブロック）割参照
1-2-1　生コンクリート（普通ポルトランドセメント）	T1030059	レディーミクストコンクリート指定品	曲げ4.5,スランプ6.5,粗骨材40 W/C(55%),種別(普通)	m3	隠岐Ｇ	－	有		旧地区割は島根県資材地区（ブロック）割参照
1-2-1　生コンクリート（普通ポルトランドセメント）	TTPC00342	レディーミクストコンクリート指定品	呼び強度24,スランプ12,粗骨材20(25) W/C(55%),種別(普通)	m3	松江Ａ～Ｄ	20,010	有		浜田Ａ～Ｇは、ランクアップあり（２７－１２－２０）。
1-2-1　生コンクリート（普通ポルトランドセメント）	TTPC00342	レディーミクストコンクリート指定品	呼び強度24,スランプ12,粗骨材20(25) W/C(55%),種別(普通)	m3	松江Ｅ	20,010	有		浜田Ａ～Ｇは、ランクアップあり（２７－１２－２０）。
1-2-1　生コンクリート（普通ポルトランドセメント）	TTPC00342	レディーミクストコンクリート指定品	呼び強度24,スランプ12,粗骨材20(25) W/C(55%),種別(普通)	m3	松江Ｆ	20,110	有		浜田Ａ～Ｇは、ランクアップあり（２７－１２－２０）。
1-2-1　生コンクリート（普通ポルトランドセメント）	TTPC00342	レディーミクストコンクリート指定品	呼び強度24,スランプ12,粗骨材20(25) W/C(55%),種別(普通)	m3	松江Ｇ	20,210	有		浜田Ａ～Ｇは、ランクアップあり（２７－１２－２０）。
1-2-1　生コンクリート（普通ポルトランドセメント）	TTPC00342	レディーミクストコンクリート指定品	呼び強度24,スランプ12,粗骨材20(25) W/C(55%),種別(普通)	m3	松江Ｈ	20,310	有		浜田Ａ～Ｇは、ランクアップあり（２７－１２－２０）。
1-2-1　生コンクリート（普通ポルトランドセメント）	TTPC00342	レディーミクストコンクリート指定品	呼び強度24,スランプ12,粗骨材20(25) W/C(55%),種別(普通)	m3	安来ＡＢ	20,010	有		浜田Ａ～Ｇは、ランクアップあり（２７－１２－２０）。
1-2-1　生コンクリート（普通ポルトランドセメント）	TTPC00342	レディーミクストコンクリート指定品	呼び強度24,スランプ12,粗骨材20(25) W/C(55%),種別(普通)	m3	安来Ｃ	20,210	有		浜田Ａ～Ｇは、ランクアップあり（２７－１２－２０）。
1-2-1　生コンクリート（普通ポルトランドセメント）	TTPC00342	レディーミクストコンクリート指定品	呼び強度24,スランプ12,粗骨材20(25) W/C(55%),種別(普通)	m3	安来ＤＥ	20,010	有		浜田Ａ～Ｇは、ランクアップあり（２７－１２－２０）。
1-2-1　生コンクリート（普通ポルトランドセメント）	TTPC00342	レディーミクストコンクリート指定品	呼び強度24,スランプ12,粗骨材20(25) W/C(55%),種別(普通)	m3	安来Ｆ	20,210	有		浜田Ａ～Ｇは、ランクアップあり（２７－１２－２０）。
1-2-1　生コンクリート（普通ポルトランドセメント）	TTPC00342	レディーミクストコンクリート指定品	呼び強度24,スランプ12,粗骨材20(25) W/C(55%),種別(普通)	m3	雲南Ａ	21,610	有		浜田Ａ～Ｇは、ランクアップあり（２７－１２－２０）。
1-2-1　生コンクリート（普通ポルトランドセメント）	TTPC00342	レディーミクストコンクリート指定品	呼び強度24,スランプ12,粗骨材20(25) W/C(55%),種別(普通)	m3	雲南ＢＣ	21,610	有		浜田Ａ～Ｇは、ランクアップあり（２７－１２－２０）。
1-2-1　生コンクリート（普通ポルトランドセメント）	TTPC00342	レディーミクストコンクリート指定品	呼び強度24,スランプ12,粗骨材20(25) W/C(55%),種別(普通)	m3	雲南Ｄ	21,610	有		浜田Ａ～Ｇは、ランクアップあり（２７－１２－２０）。
1-2-1　生コンクリート（普通ポルトランドセメント）	TTPC00342	レディーミクストコンクリート指定品	呼び強度24,スランプ12,粗骨材20(25) W/C(55%),種別(普通)	m3	仁多ＡＢ	21,610	有		浜田Ａ～Ｇは、ランクアップあり（２７－１２－２０）。
1-2-1　生コンクリート（普通ポルトランドセメント）	TTPC00342	レディーミクストコンクリート指定品	呼び強度24,スランプ12,粗骨材20(25) W/C(55%),種別(普通)	m3	出雲ＡＢ	20,010	有		浜田Ａ～Ｇは、ランクアップあり（２７－１２－２０）。
1-2-1　生コンクリート（普通ポルトランドセメント）	TTPC00342	レディーミクストコンクリート指定品	呼び強度24,スランプ12,粗骨材20(25) W/C(55%),種別(普通)	m3	出雲Ｃ	20,010	有		浜田Ａ～Ｇは、ランクアップあり（２７－１２－２０）。
1-2-1　生コンクリート（普通ポルトランドセメント）	TTPC00342	レディーミクストコンクリート指定品	呼び強度24,スランプ12,粗骨材20(25) W/C(55%),種別(普通)	m3	出雲Ｄ	20,010	有		浜田Ａ～Ｇは、ランクアップあり（２７－１２－２０）。
1-2-1　生コンクリート（普通ポルトランドセメント）	TTPC00342	レディーミクストコンクリート指定品	呼び強度24,スランプ12,粗骨材20(25) W/C(55%),種別(普通)	m3	大田Ａ～Ｃ	20,600	有		浜田Ａ～Ｇは、ランクアップあり（２７－１２－２０）。
1-2-1　生コンクリート（普通ポルトランドセメント）	TTPC00342	レディーミクストコンクリート指定品	呼び強度24,スランプ12,粗骨材20(25) W/C(55%),種別(普通)	m3	県央ＡＢ	20,600	有		浜田Ａ～Ｇは、ランクアップあり（２７－１２－２０）。
1-2-1　生コンクリート（普通ポルトランドセメント）	TTPC00342	レディーミクストコンクリート指定品	呼び強度24,スランプ12,粗骨材20(25) W/C(55%),種別(普通)	m3	県央Ｃ	20,600	有		浜田Ａ～Ｇは、ランクアップあり（２７－１２－２０）。
1-2-1　生コンクリート（普通ポルトランドセメント）	TTPC00342	レディーミクストコンクリート指定品	呼び強度24,スランプ12,粗骨材20(25) W/C(55%),種別(普通)	m3	浜田ＡＢ	21,500	有		浜田Ａ～Ｇは、ランクアップあり（２７－１２－２０）。
1-2-1　生コンクリート（普通ポルトランドセメント）	TTPC00342	レディーミクストコンクリート指定品	呼び強度24,スランプ12,粗骨材20(25) W/C(55%),種別(普通)	m3	浜田Ｃ～Ｆ、Ｈ	21,500	有		浜田Ａ～Ｇは、ランクアップあり（２７－１２－２０）。
1-2-1　生コンクリート（普通ポルトランドセメント）	TTPC00342	レディーミクストコンクリート指定品	呼び強度24,スランプ12,粗骨材20(25) W/C(55%),種別(普通)	m3	浜田Ｇ	21,500	有		浜田Ａ～Ｇは、ランクアップあり（２７－１２－２０）。
1-2-1　生コンクリート（普通ポルトランドセメント）	TTPC00342	レディーミクストコンクリート指定品	呼び強度24,スランプ12,粗骨材20(25) W/C(55%),種別(普通)	m3	益田Ａ	20,950	有		浜田Ａ～Ｇは、ランクアップあり（２７－１２－２０）。
1-2-1　生コンクリート（普通ポルトランドセメント）	TTPC00342	レディーミクストコンクリート指定品	呼び強度24,スランプ12,粗骨材20(25) W/C(55%),種別(普通)	m3	益田Ｂ	21,150	有		浜田Ａ～Ｇは、ランクアップあり（２７－１２－２０）。
1-2-1　生コンクリート（普通ポルトランドセメント）	TTPC00342	レディーミクストコンクリート指定品	呼び強度24,スランプ12,粗骨材20(25) W/C(55%),種別(普通)	m3	益田Ｃ	－	有		浜田Ａ～Ｇは、ランクアップあり（２７－１２－２０）。
1-2-1　生コンクリート（普通ポルトランドセメント）	TTPC00342	レディーミクストコンクリート指定品	呼び強度24,スランプ12,粗骨材20(25) W/C(55%),種別(普通)	m3	津和野ＡＢ	20,950	有		浜田Ａ～Ｇは、ランクアップあり（２７－１２－２０）。
1-2-1　生コンクリート（普通ポルトランドセメント）	TTPC00342	レディーミクストコンクリート指定品	呼び強度24,スランプ12,粗骨材20(25) W/C(55%),種別(普通)	m3	津和野Ｃ	20,950	有		浜田Ａ～Ｇは、ランクアップあり（２７－１２－２０）。
1-2-1　生コンクリート（普通ポルトランドセメント）	TTPC00342	レディーミクストコンクリート指定品	呼び強度24,スランプ12,粗骨材20(25) W/C(55%),種別(普通)	m3	津和野Ｄ	20,950	有		浜田Ａ～Ｇは、ランクアップあり（２７－１２－２０）。
1-2-1　生コンクリート（普通ポルトランドセメント）	TTPC00342	レディーミクストコンクリート指定品	呼び強度24,スランプ12,粗骨材20(25) W/C(55%),種別(普通)	m3	隠岐Ａ～Ｄ	25,600	有		浜田Ａ～Ｇは、ランクアップあり（２７－１２－２０）。
1-2-1　生コンクリート（普通ポルトランドセメント）	TTPC00342	レディーミクストコンクリート指定品	呼び強度24,スランプ12,粗骨材20(25) W/C(55%),種別(普通)	m3	隠岐Ｅ	29,300	有		浜田Ａ～Ｇは、ランクアップあり（２７－１２－２０）。
1-2-1　生コンクリート（普通ポルトランドセメント）	TTPC00342	レディーミクストコンクリート指定品	呼び強度24,スランプ12,粗骨材20(25) W/C(55%),種別(普通)	m3	隠岐Ｆ	29,300	有		浜田Ａ～Ｇは、ランクアップあり（２７－１２－２０）。
1-2-1　生コンクリート（普通ポルトランドセメント）	TTPC00342	レディーミクストコンクリート指定品	呼び強度24,スランプ12,粗骨材20(25) W/C(55%),種別(普通)	m3	隠岐Ｇ	－	有		浜田Ａ～Ｇは、ランクアップあり（２７－１２－２０）。
1-2-1　生コンクリート（普通ポルトランドセメント）	T1030342	レディーミクストコンクリート指定品	呼び強度30,スランプ12,粗骨材20 W/C(55%),セメント量300kg 普通	m3	松江Ａ～Ｄ	20,940	有		旧地区割は島根県資材地区（ブロック）割参照
1-2-1　生コンクリート（普通ポルトランドセメント）	T1030342	レディーミクストコンクリート指定品	呼び強度30,スランプ12,粗骨材20 W/C(55%),セメント量300kg 普通	m3	松江Ｅ	20,940	有		旧地区割は島根県資材地区（ブロック）割参照
1-2-1　生コンクリート（普通ポルトランドセメント）	T1030342	レディーミクストコンクリート指定品	呼び強度30,スランプ12,粗骨材20 W/C(55%),セメント量300kg 普通	m3	松江Ｆ	21,040	有		旧地区割は島根県資材地区（ブロック）割参照
1-2-1　生コンクリート（普通ポルトランドセメント）	T1030342	レディーミクストコンクリート指定品	呼び強度30,スランプ12,粗骨材20 W/C(55%),セメント量300kg 普通	m3	松江Ｇ	21,140	有		旧地区割は島根県資材地区（ブロック）割参照

分類	単価CD	名称	規格	単位	地区名	単価値	留意事項	海上輸送費記載番号	摘要
1-2-1　生コンクリート（普通ポルトランドセメント）	T1030342	レディーミクストコンクリート指定品	呼び強度30, スランプ12, 粗骨材20 W/C(55%), セメント量300kg 普通	m3	松江Ｈ	21,240	有		旧地区割は島根県資材地区（ブロック）割参照
1-2-1　生コンクリート（普通ポルトランドセメント）	T1030342	レディーミクストコンクリート指定品	呼び強度30, スランプ12, 粗骨材20 W/C(55%), セメント量300kg 普通	m3	安来ＡＢ	20,940	有		旧地区割は島根県資材地区（ブロック）割参照
1-2-1　生コンクリート（普通ポルトランドセメント）	T1030342	レディーミクストコンクリート指定品	呼び強度30, スランプ12, 粗骨材20 W/C(55%), セメント量300kg 普通	m3	安来Ｃ	21,140	有		旧地区割は島根県資材地区（ブロック）割参照
1-2-1　生コンクリート（普通ポルトランドセメント）	T1030342	レディーミクストコンクリート指定品	呼び強度30, スランプ12, 粗骨材20 W/C(55%), セメント量300kg 普通	m3	安来ＤＥ	20,940	有		旧地区割は島根県資材地区（ブロック）割参照
1-2-1　生コンクリート（普通ポルトランドセメント）	T1030342	レディーミクストコンクリート指定品	呼び強度30, スランプ12, 粗骨材20 W/C(55%), セメント量300kg 普通	m3	安来Ｆ	21,140	有		旧地区割は島根県資材地区（ブロック）割参照
1-2-1　生コンクリート（普通ポルトランドセメント）	T1030342	レディーミクストコンクリート指定品	呼び強度30, スランプ12, 粗骨材20 W/C(55%), セメント量300kg 普通	m3	雲南Ａ	22,540	有		旧地区割は島根県資材地区（ブロック）割参照
1-2-1　生コンクリート（普通ポルトランドセメント）	T1030342	レディーミクストコンクリート指定品	呼び強度30, スランプ12, 粗骨材20 W/C(55%), セメント量300kg 普通	m3	雲南ＢＣ	22,540	有		旧地区割は島根県資材地区（ブロック）割参照
1-2-1　生コンクリート（普通ポルトランドセメント）	T1030342	レディーミクストコンクリート指定品	呼び強度30, スランプ12, 粗骨材20 W/C(55%), セメント量300kg 普通	m3	雲南Ｄ	22,540	有		旧地区割は島根県資材地区（ブロック）割参照
1-2-1　生コンクリート（普通ポルトランドセメント）	T1030342	レディーミクストコンクリート指定品	呼び強度30, スランプ12, 粗骨材20 W/C(55%), セメント量300kg 普通	m3	仁多ＡＢ	22,540	有		旧地区割は島根県資材地区（ブロック）割参照
1-2-1　生コンクリート（普通ポルトランドセメント）	T1030342	レディーミクストコンクリート指定品	呼び強度30, スランプ12, 粗骨材20 W/C(55%), セメント量300kg 普通	m3	出雲ＡＢ	20,940	有		旧地区割は島根県資材地区（ブロック）割参照
1-2-1　生コンクリート（普通ポルトランドセメント）	T1030342	レディーミクストコンクリート指定品	呼び強度30, スランプ12, 粗骨材20 W/C(55%), セメント量300kg 普通	m3	出雲Ｃ	20,940	有		旧地区割は島根県資材地区（ブロック）割参照
1-2-1　生コンクリート（普通ポルトランドセメント）	T1030342	レディーミクストコンクリート指定品	呼び強度30, スランプ12, 粗骨材20 W/C(55%), セメント量300kg 普通	m3	出雲Ｄ	20,940	有		旧地区割は島根県資材地区（ブロック）割参照
1-2-1　生コンクリート（普通ポルトランドセメント）	T1030342	レディーミクストコンクリート指定品	呼び強度30, スランプ12, 粗骨材20 W/C(55%), セメント量300kg 普通	m3	大田Ａ～Ｃ	21,600	有		旧地区割は島根県資材地区（ブロック）割参照
1-2-1　生コンクリート（普通ポルトランドセメント）	T1030342	レディーミクストコンクリート指定品	呼び強度30, スランプ12, 粗骨材20 W/C(55%), セメント量300kg 普通	m3	県央ＡＢ	21,600	有		旧地区割は島根県資材地区（ブロック）割参照
1-2-1　生コンクリート（普通ポルトランドセメント）	T1030342	レディーミクストコンクリート指定品	呼び強度30, スランプ12, 粗骨材20 W/C(55%), セメント量300kg 普通	m3	県央Ｃ	21,600	有		旧地区割は島根県資材地区（ブロック）割参照
1-2-1　生コンクリート（普通ポルトランドセメント）	T1030342	レディーミクストコンクリート指定品	呼び強度30, スランプ12, 粗骨材20 W/C(55%), セメント量300kg 普通	m3	浜田ＡＢ	21,900	有		旧地区割は島根県資材地区（ブロック）割参照
1-2-1　生コンクリート（普通ポルトランドセメント）	T1030342	レディーミクストコンクリート指定品	呼び強度30, スランプ12, 粗骨材20 W/C(55%), セメント量300kg 普通	m3	浜田Ｃ～Ｆ、Ｈ	21,900	有		旧地区割は島根県資材地区（ブロック）割参照
1-2-1　生コンクリート（普通ポルトランドセメント）	T1030342	レディーミクストコンクリート指定品	呼び強度30, スランプ12, 粗骨材20 W/C(55%), セメント量300kg 普通	m3	浜田Ｇ	21,900	有		旧地区割は島根県資材地区（ブロック）割参照
1-2-1　生コンクリート（普通ポルトランドセメント）	T1030342	レディーミクストコンクリート指定品	呼び強度30, スランプ12, 粗骨材20 W/C(55%), セメント量300kg 普通	m3	益田Ａ	21,850	有		旧地区割は島根県資材地区（ブロック）割参照
1-2-1　生コンクリート（普通ポルトランドセメント）	T1030342	レディーミクストコンクリート指定品	呼び強度30, スランプ12, 粗骨材20 W/C(55%), セメント量300kg 普通	m3	益田Ｂ	22,050	有		旧地区割は島根県資材地区（ブロック）割参照
1-2-1　生コンクリート（普通ポルトランドセメント）	T1030342	レディーミクストコンクリート指定品	呼び強度30, スランプ12, 粗骨材20 W/C(55%), セメント量300kg 普通	m3	益田Ｃ	－	有		旧地区割は島根県資材地区（ブロック）割参照
1-2-1　生コンクリート（普通ポルトランドセメント）	T1030342	レディーミクストコンクリート指定品	呼び強度30, スランプ12, 粗骨材20 W/C(55%), セメント量300kg 普通	m3	津和野ＡＢ	21,850	有		旧地区割は島根県資材地区（ブロック）割参照
1-2-1　生コンクリート（普通ポルトランドセメント）	T1030342	レディーミクストコンクリート指定品	呼び強度30, スランプ12, 粗骨材20 W/C(55%), セメント量300kg 普通	m3	津和野Ｃ	21,850	有		旧地区割は島根県資材地区（ブロック）割参照
1-2-1　生コンクリート（普通ポルトランドセメント）	T1030342	レディーミクストコンクリート指定品	呼び強度30, スランプ12, 粗骨材20 W/C(55%), セメント量300kg 普通	m3	津和野Ｄ	21,850	有		旧地区割は島根県資材地区（ブロック）割参照
1-2-1　生コンクリート（普通ポルトランドセメント）	T1030342	レディーミクストコンクリート指定品	呼び強度30, スランプ12, 粗骨材20 W/C(55%), セメント量300kg 普通	m3	隠岐Ａ～Ｄ	26,700	有		旧地区割は島根県資材地区（ブロック）割参照
1-2-1　生コンクリート（普通ポルトランドセメント）	T1030342	レディーミクストコンクリート指定品	呼び強度30, スランプ12, 粗骨材20 W/C(55%), セメント量300kg 普通	m3	隠岐Ｅ	30,700	有		旧地区割は島根県資材地区（ブロック）割参照
1-2-1　生コンクリート（普通ポルトランドセメント）	T1030342	レディーミクストコンクリート指定品	呼び強度30, スランプ12, 粗骨材20 W/C(55%), セメント量300kg 普通	m3	隠岐Ｆ	30,700	有		旧地区割は島根県資材地区（ブロック）割参照
1-2-1　生コンクリート（普通ポルトランドセメント）	T1030342	レディーミクストコンクリート指定品	呼び強度30, スランプ12, 粗骨材20 W/C(55%), セメント量300kg 普通	m3	隠岐Ｇ	－	有		旧地区割は島根県資材地区（ブロック）割参照
1-2-1　生コンクリート（普通ポルトランドセメント）	T1030344	レディーミクストコンクリート指定品	呼び強度36, スランプ12, 粗骨材20 W/C(55%), セメント量300kg 普通	m3	松江Ａ～Ｄ	21,930	有		旧地区割は島根県資材地区（ブロック）割参照
1-2-1　生コンクリート（普通ポルトランドセメント）	T1030344	レディーミクストコンクリート指定品	呼び強度36, スランプ12, 粗骨材20 W/C(55%), セメント量300kg 普通	m3	松江Ｅ	21,930	有		旧地区割は島根県資材地区（ブロック）割参照
1-2-1　生コンクリート（普通ポルトランドセメント）	T1030344	レディーミクストコンクリート指定品	呼び強度36, スランプ12, 粗骨材20 W/C(55%), セメント量300kg 普通	m3	松江Ｆ	22,030	有		旧地区割は島根県資材地区（ブロック）割参照
1-2-1　生コンクリート（普通ポルトランドセメント）	T1030344	レディーミクストコンクリート指定品	呼び強度36, スランプ12, 粗骨材20 W/C(55%), セメント量300kg 普通	m3	松江Ｇ	22,130	有		旧地区割は島根県資材地区（ブロック）割参照
1-2-1　生コンクリート（普通ポルトランドセメント）	T1030344	レディーミクストコンクリート指定品	呼び強度36, スランプ12, 粗骨材20 W/C(55%), セメント量300kg 普通	m3	松江Ｈ	22,230	有		旧地区割は島根県資材地区（ブロック）割参照
1-2-1　生コンクリート（普通ポルトランドセメント）	T1030344	レディーミクストコンクリート指定品	呼び強度36, スランプ12, 粗骨材20 W/C(55%), セメント量300kg 普通	m3	安来ＡＢ	21,930	有		旧地区割は島根県資材地区（ブロック）割参照
1-2-1　生コンクリート（普通ポルトランドセメント）	T1030344	レディーミクストコンクリート指定品	呼び強度36, スランプ12, 粗骨材20 W/C(55%), セメント量300kg 普通	m3	安来Ｃ	22,130	有		旧地区割は島根県資材地区（ブロック）割参照
1-2-1　生コンクリート（普通ポルトランドセメント）	T1030344	レディーミクストコンクリート指定品	呼び強度36, スランプ12, 粗骨材20 W/C(55%), セメント量300kg 普通	m3	安来ＤＥ	21,930	有		旧地区割は島根県資材地区（ブロック）割参照
1-2-1　生コンクリート（普通ポルトランドセメント）	T1030344	レディーミクストコンクリート指定品	呼び強度36, スランプ12, 粗骨材20 W/C(55%), セメント量300kg 普通	m3	安来Ｆ	22,130	有		旧地区割は島根県資材地区（ブロック）割参照
1-2-1　生コンクリート（普通ポルトランドセメント）	T1030344	レディーミクストコンクリート指定品	呼び強度36, スランプ12, 粗骨材20 W/C(55%), セメント量300kg 普通	m3	雲南Ａ	24,630	有		旧地区割は島根県資材地区（ブロック）割参照
1-2-1　生コンクリート（普通ポルトランドセメント）	T1030344	レディーミクストコンクリート指定品	呼び強度36, スランプ12, 粗骨材20 W/C(55%), セメント量300kg 普通	m3	雲南ＢＣ	24,630	有		旧地区割は島根県資材地区（ブロック）割参照
1-2-1　生コンクリート（普通ポルトランドセメント）	T1030344	レディーミクストコンクリート指定品	呼び強度36, スランプ12, 粗骨材20 W/C(55%), セメント量300kg 普通	m3	雲南Ｄ	24,630	有		旧地区割は島根県資材地区（ブロック）割参照
1-2-1　生コンクリート（普通ポルトランドセメント）	T1030344	レディーミクストコンクリート指定品	呼び強度36, スランプ12, 粗骨材20 W/C(55%), セメント量300kg 普通	m3	仁多ＡＢ	24,630	有		旧地区割は島根県資材地区（ブロック）割参照
1-2-1　生コンクリート（普通ポルトランドセメント）	T1030344	レディーミクストコンクリート指定品	呼び強度36, スランプ12, 粗骨材20 W/C(55%), セメント量300kg 普通	m3	出雲ＡＢ	21,930	有		旧地区割は島根県資材地区（ブロック）割参照
1-2-1　生コンクリート（普通ポルトランドセメント）	T1030344	レディーミクストコンクリート指定品	呼び強度36, スランプ12, 粗骨材20 W/C(55%), セメント量300kg 普通	m3	出雲Ｃ	21,930	有		旧地区割は島根県資材地区（ブロック）割参照
1-2-1　生コンクリート（普通ポルトランドセメント）	T1030344	レディーミクストコンクリート指定品	呼び強度36, スランプ12, 粗骨材20 W/C(55%), セメント量300kg 普通	m3	出雲Ｄ	21,930	有		旧地区割は島根県資材地区（ブロック）割参照
1-2-1　生コンクリート（普通ポルトランドセメント）	T1030344	レディーミクストコンクリート指定品	呼び強度36, スランプ12, 粗骨材20 W/C(55%), セメント量300kg 普通	m3	大田Ａ～Ｃ	22,600	有		旧地区割は島根県資材地区（ブロック）割参照
1-2-1　生コンクリート（普通ポルトランドセメント）	T1030344	レディーミクストコンクリート指定品	呼び強度36, スランプ12, 粗骨材20 W/C(55%), セメント量300kg 普通	m3	県央ＡＢ	22,600	有		旧地区割は島根県資材地区（ブロック）割参照

分類	単価CD	名称	規格	単位	地区名	単価値	留意事項	海上輸送費記載番号	摘要
1-2-1　生コンクリート（普通ポルトランドセメント）	T1030344	レディーミクストコンクリート指定品	呼び強度36，スランプ12，粗骨材20 W/C(55%)，セメント量300kg 普通	m3	県央Ｃ	22,600	有		旧地区割は島根県資材地区（ブロック）割参照
1-2-1　生コンクリート（普通ポルトランドセメント）	T1030344	レディーミクストコンクリート指定品	呼び強度36，スランプ12，粗骨材20 W/C(55%)，セメント量300kg 普通	m3	浜田ＡＢ	23,700	有		旧地区割は島根県資材地区（ブロック）割参照
1-2-1　生コンクリート（普通ポルトランドセメント）	T1030344	レディーミクストコンクリート指定品	呼び強度36，スランプ12，粗骨材20 W/C(55%)，セメント量300kg 普通	m3	浜田Ｃ～Ｆ、Ｈ	23,700	有		旧地区割は島根県資材地区（ブロック）割参照
1-2-1　生コンクリート（普通ポルトランドセメント）	T1030344	レディーミクストコンクリート指定品	呼び強度36，スランプ12，粗骨材20 W/C(55%)，セメント量300kg 普通	m3	浜田Ｇ	23,700	有		旧地区割は島根県資材地区（ブロック）割参照
1-2-1　生コンクリート（普通ポルトランドセメント）	T1030344	レディーミクストコンクリート指定品	呼び強度36，スランプ12，粗骨材20 W/C(55%)，セメント量300kg 普通	m3	益田Ａ	22,850	有		旧地区割は島根県資材地区（ブロック）割参照
1-2-1　生コンクリート（普通ポルトランドセメント）	T1030344	レディーミクストコンクリート指定品	呼び強度36，スランプ12，粗骨材20 W/C(55%)，セメント量300kg 普通	m3	益田Ｂ	23,050	有		旧地区割は島根県資材地区（ブロック）割参照
1-2-1　生コンクリート（普通ポルトランドセメント）	T1030344	レディーミクストコンクリート指定品	呼び強度36，スランプ12，粗骨材20 W/C(55%)，セメント量300kg 普通	m3	益田Ｃ	－	有		旧地区割は島根県資材地区（ブロック）割参照
1-2-1　生コンクリート（普通ポルトランドセメント）	T1030344	レディーミクストコンクリート指定品	呼び強度36，スランプ12，粗骨材20 W/C(55%)，セメント量300kg 普通	m3	津和野ＡＢ	22,850	有		旧地区割は島根県資材地区（ブロック）割参照
1-2-1　生コンクリート（普通ポルトランドセメント）	T1030344	レディーミクストコンクリート指定品	呼び強度36，スランプ12，粗骨材20 W/C(55%)，セメント量300kg 普通	m3	津和野Ｃ	22,850	有		旧地区割は島根県資材地区（ブロック）割参照
1-2-1　生コンクリート（普通ポルトランドセメント）	T1030344	レディーミクストコンクリート指定品	呼び強度36，スランプ12，粗骨材20 W/C(55%)，セメント量300kg 普通	m3	津和野Ｄ	22,850	有		旧地区割は島根県資材地区（ブロック）割参照
1-2-1　生コンクリート（普通ポルトランドセメント）	T1030344	レディーミクストコンクリート指定品	呼び強度36，スランプ12，粗骨材20 W/C(55%)，セメント量300kg 普通	m3	隠岐Ａ～Ｄ	27,900	有		旧地区割は島根県資材地区（ブロック）割参照
1-2-1　生コンクリート（普通ポルトランドセメント）	T1030344	レディーミクストコンクリート指定品	呼び強度36，スランプ12，粗骨材20 W/C(55%)，セメント量300kg 普通	m3	隠岐Ｅ	32,600	有		旧地区割は島根県資材地区（ブロック）割参照
1-2-1　生コンクリート（普通ポルトランドセメント）	T1030344	レディーミクストコンクリート指定品	呼び強度36，スランプ12，粗骨材20 W/C(55%)，セメント量300kg 普通	m3	隠岐Ｆ	32,600	有		旧地区割は島根県資材地区（ブロック）割参照
1-2-1　生コンクリート（普通ポルトランドセメント）	T1030344	レディーミクストコンクリート指定品	呼び強度36，スランプ12，粗骨材20 W/C(55%)，セメント量300kg 普通	m3	隠岐Ｇ	－	有		旧地区割は島根県資材地区（ブロック）割参照
1-2-1　生コンクリート（普通ポルトランドセメント）	T1030346	レディーミクストコンクリート指定品	呼び強度40，スランプ12，粗骨材20 W/C(55%)，セメント量300kg 普通	m3	松江Ａ～Ｄ	22,610	有		旧地区割は島根県資材地区（ブロック）割参照
1-2-1　生コンクリート（普通ポルトランドセメント）	T1030346	レディーミクストコンクリート指定品	呼び強度40，スランプ12，粗骨材20 W/C(55%)，セメント量300kg 普通	m3	松江Ｅ	22,610	有		旧地区割は島根県資材地区（ブロック）割参照
1-2-1　生コンクリート（普通ポルトランドセメント）	T1030346	レディーミクストコンクリート指定品	呼び強度40，スランプ12，粗骨材20 W/C(55%)，セメント量300kg 普通	m3	松江Ｆ	22,710	有		旧地区割は島根県資材地区（ブロック）割参照
1-2-1　生コンクリート（普通ポルトランドセメント）	T1030346	レディーミクストコンクリート指定品	呼び強度40，スランプ12，粗骨材20 W/C(55%)，セメント量300kg 普通	m3	松江Ｇ	22,810	有		旧地区割は島根県資材地区（ブロック）割参照
1-2-1　生コンクリート（普通ポルトランドセメント）	T1030346	レディーミクストコンクリート指定品	呼び強度40，スランプ12，粗骨材20 W/C(55%)，セメント量300kg 普通	m3	松江Ｈ	22,910	有		旧地区割は島根県資材地区（ブロック）割参照
1-2-1　生コンクリート（普通ポルトランドセメント）	T1030346	レディーミクストコンクリート指定品	呼び強度40，スランプ12，粗骨材20 W/C(55%)，セメント量300kg 普通	m3	安来ＡＢ	22,610	有		旧地区割は島根県資材地区（ブロック）割参照
1-2-1　生コンクリート（普通ポルトランドセメント）	T1030346	レディーミクストコンクリート指定品	呼び強度40，スランプ12，粗骨材20 W/C(55%)，セメント量300kg 普通	m3	安来Ｃ	22,810	有		旧地区割は島根県資材地区（ブロック）割参照
1-2-1　生コンクリート（普通ポルトランドセメント）	T1030346	レディーミクストコンクリート指定品	呼び強度40，スランプ12，粗骨材20 W/C(55%)，セメント量300kg 普通	m3	安来ＤＥ	22,610	有		旧地区割は島根県資材地区（ブロック）割参照
1-2-1　生コンクリート（普通ポルトランドセメント）	T1030346	レディーミクストコンクリート指定品	呼び強度40，スランプ12，粗骨材20 W/C(55%)，セメント量300kg 普通	m3	安来Ｆ	22,810	有		旧地区割は島根県資材地区（ブロック）割参照
1-2-1　生コンクリート（普通ポルトランドセメント）	T1030346	レディーミクストコンクリート指定品	呼び強度40，スランプ12，粗骨材20 W/C(55%)，セメント量300kg 普通	m3	雲南Ａ	25,410	有		旧地区割は島根県資材地区（ブロック）割参照
1-2-1　生コンクリート（普通ポルトランドセメント）	T1030346	レディーミクストコンクリート指定品	呼び強度40，スランプ12，粗骨材20 W/C(55%)，セメント量300kg 普通	m3	雲南ＢＣ	25,410	有		旧地区割は島根県資材地区（ブロック）割参照
1-2-1　生コンクリート（普通ポルトランドセメント）	T1030346	レディーミクストコンクリート指定品	呼び強度40，スランプ12，粗骨材20 W/C(55%)，セメント量300kg 普通	m3	雲南Ｄ	25,410	有		旧地区割は島根県資材地区（ブロック）割参照
1-2-1　生コンクリート（普通ポルトランドセメント）	T1030346	レディーミクストコンクリート指定品	呼び強度40，スランプ12，粗骨材20 W/C(55%)，セメント量300kg 普通	m3	仁多ＡＢ	25,410	有		旧地区割は島根県資材地区（ブロック）割参照
1-2-1　生コンクリート（普通ポルトランドセメント）	T1030346	レディーミクストコンクリート指定品	呼び強度40，スランプ12，粗骨材20 W/C(55%)，セメント量300kg 普通	m3	出雲ＡＢ	22,610	有		旧地区割は島根県資材地区（ブロック）割参照
1-2-1　生コンクリート（普通ポルトランドセメント）	T1030346	レディーミクストコンクリート指定品	呼び強度40，スランプ12，粗骨材20 W/C(55%)，セメント量300kg 普通	m3	出雲Ｃ	22,610	有		旧地区割は島根県資材地区（ブロック）割参照
1-2-1　生コンクリート（普通ポルトランドセメント）	T1030346	レディーミクストコンクリート指定品	呼び強度40，スランプ12，粗骨材20 W/C(55%)，セメント量300kg 普通	m3	出雲Ｄ	22,610	有		旧地区割は島根県資材地区（ブロック）割参照
1-2-1　生コンクリート（普通ポルトランドセメント）	T1030346	レディーミクストコンクリート指定品	呼び強度40，スランプ12，粗骨材20 W/C(55%)，セメント量300kg 普通	m3	大田Ａ～Ｃ	23,300	有		旧地区割は島根県資材地区（ブロック）割参照
1-2-1　生コンクリート（普通ポルトランドセメント）	T1030346	レディーミクストコンクリート指定品	呼び強度40，スランプ12，粗骨材20 W/C(55%)，セメント量300kg 普通	m3	県央ＡＢ	23,300	有		旧地区割は島根県資材地区（ブロック）割参照
1-2-1　生コンクリート（普通ポルトランドセメント）	T1030346	レディーミクストコンクリート指定品	呼び強度40，スランプ12，粗骨材20 W/C(55%)，セメント量300kg 普通	m3	県央Ｃ	23,300	有		旧地区割は島根県資材地区（ブロック）割参照
1-2-1　生コンクリート（普通ポルトランドセメント）	T1030346	レディーミクストコンクリート指定品	呼び強度40，スランプ12，粗骨材20 W/C(55%)，セメント量300kg 普通	m3	浜田ＡＢ	24,500	有		旧地区割は島根県資材地区（ブロック）割参照
1-2-1　生コンクリート（普通ポルトランドセメント）	T1030346	レディーミクストコンクリート指定品	呼び強度40，スランプ12，粗骨材20 W/C(55%)，セメント量300kg 普通	m3	浜田Ｃ～Ｆ、Ｈ	24,500	有		旧地区割は島根県資材地区（ブロック）割参照
1-2-1　生コンクリート（普通ポルトランドセメント）	T1030346	レディーミクストコンクリート指定品	呼び強度40，スランプ12，粗骨材20 W/C(55%)，セメント量300kg 普通	m3	浜田Ｇ	24,500	有		旧地区割は島根県資材地区（ブロック）割参照
1-2-1　生コンクリート（普通ポルトランドセメント）	T1030346	レディーミクストコンクリート指定品	呼び強度40，スランプ12，粗骨材20 W/C(55%)，セメント量300kg 普通	m3	益田Ａ	23,700	有		旧地区割は島根県資材地区（ブロック）割参照
1-2-1　生コンクリート（普通ポルトランドセメント）	T1030346	レディーミクストコンクリート指定品	呼び強度40，スランプ12，粗骨材20 W/C(55%)，セメント量300kg 普通	m3	益田Ｂ	23,900	有		旧地区割は島根県資材地区（ブロック）割参照
1-2-1　生コンクリート（普通ポルトランドセメント）	T1030346	レディーミクストコンクリート指定品	呼び強度40，スランプ12，粗骨材20 W/C(55%)，セメント量300kg 普通	m3	益田Ｃ	－	有		旧地区割は島根県資材地区（ブロック）割参照
1-2-1　生コンクリート（普通ポルトランドセメント）	T1030346	レディーミクストコンクリート指定品	呼び強度40，スランプ12，粗骨材20 W/C(55%)，セメント量300kg 普通	m3	津和野ＡＢ	23,700	有		旧地区割は島根県資材地区（ブロック）割参照
1-2-1　生コンクリート（普通ポルトランドセメント）	T1030346	レディーミクストコンクリート指定品	呼び強度40，スランプ12，粗骨材20 W/C(55%)，セメント量300kg 普通	m3	津和野Ｃ	23,700	有		旧地区割は島根県資材地区（ブロック）割参照
1-2-1　生コンクリート（普通ポルトランドセメント）	T1030346	レディーミクストコンクリート指定品	呼び強度40，スランプ12，粗骨材20 W/C(55%)，セメント量300kg 普通	m3	津和野Ｄ	23,700	有		旧地区割は島根県資材地区（ブロック）割参照
1-2-1　生コンクリート（普通ポルトランドセメント）	T1030346	レディーミクストコンクリート指定品	呼び強度40，スランプ12，粗骨材20 W/C(55%)，セメント量300kg 普通	m3	隠岐Ａ～Ｄ	28,700	有		旧地区割は島根県資材地区（ブロック）割参照
1-2-1　生コンクリート（普通ポルトランドセメント）	T1030346	レディーミクストコンクリート指定品	呼び強度40，スランプ12，粗骨材20 W/C(55%)，セメント量300kg 普通	m3	隠岐Ｅ	33,300	有		旧地区割は島根県資材地区（ブロック）割参照
1-2-1　生コンクリート（普通ポルトランドセメント）	T1030346	レディーミクストコンクリート指定品	呼び強度40，スランプ12，粗骨材20 W/C(55%)，セメント量300kg 普通	m3	隠岐Ｆ	33,300	有		旧地区割は島根県資材地区（ブロック）割参照
1-2-1　生コンクリート（普通ポルトランドセメント）	T1030346	レディーミクストコンクリート指定品	呼び強度40，スランプ12，粗骨材20 W/C(55%)，セメント量300kg 普通	m3	隠岐Ｇ	－	有		旧地区割は島根県資材地区（ブロック）割参照

分類	単価CD	名称	規格	単位	地区名	単価値	留意事項	海上輸送費記載番号	摘要
1-2-2　生コンクリート（高炉セメントＢ種）	TSMNO820	生コンクリート 18-5-40ＢＢ	Ｗ／Ｃ 65%以下	m3	松江Ａ～Ｄ	18,510	有		浜田Ａ～Ｇは、ランクアップあり（２１－５－４０）。
1-2-2　生コンクリート（高炉セメントＢ種）	TSMNO820	生コンクリート 18-5-40ＢＢ	Ｗ／Ｃ 65%以下	m3	松江Ｅ	18,510	有		浜田Ａ～Ｇは、ランクアップあり（２１－５－４０）。
1-2-2　生コンクリート（高炉セメントＢ種）	TSMNO820	生コンクリート 18-5-40ＢＢ	Ｗ／Ｃ 65%以下	m3	松江Ｆ	18,610	有		浜田Ａ～Ｇは、ランクアップあり（２１－５－４０）。
1-2-2　生コンクリート（高炉セメントＢ種）	TSMNO820	生コンクリート 18-5-40ＢＢ	Ｗ／Ｃ 65%以下	m3	松江Ｇ	18,710	有		浜田Ａ～Ｇは、ランクアップあり（２１－５－４０）。
1-2-2　生コンクリート（高炉セメントＢ種）	TSMNO820	生コンクリート 18-5-40ＢＢ	Ｗ／Ｃ 65%以下	m3	松江Ｈ	18,810	有		浜田Ａ～Ｇは、ランクアップあり（２１－５－４０）。
1-2-2　生コンクリート（高炉セメントＢ種）	TSMNO820	生コンクリート 18-5-40ＢＢ	Ｗ／Ｃ 65%以下	m3	安来ＡＢ	18,510	有		浜田Ａ～Ｇは、ランクアップあり（２１－５－４０）。
1-2-2　生コンクリート（高炉セメントＢ種）	TSMNO820	生コンクリート 18-5-40ＢＢ	Ｗ／Ｃ 65%以下	m3	安来Ｃ	18,710	有		浜田Ａ～Ｇは、ランクアップあり（２１－５－４０）。
1-2-2　生コンクリート（高炉セメントＢ種）	TSMNO820	生コンクリート 18-5-40ＢＢ	Ｗ／Ｃ 65%以下	m3	安来ＤＥ	18,510	有		浜田Ａ～Ｇは、ランクアップあり（２１－５－４０）。
1-2-2　生コンクリート（高炉セメントＢ種）	TSMNO820	生コンクリート 18-5-40ＢＢ	Ｗ／Ｃ 65%以下	m3	安来Ｆ	18,710	有		浜田Ａ～Ｇは、ランクアップあり（２１－５－４０）。
1-2-2　生コンクリート（高炉セメントＢ種）	TSMNO820	生コンクリート 18-5-40ＢＢ	Ｗ／Ｃ 65%以下	m3	雲南Ａ	20,110	有		浜田Ａ～Ｇは、ランクアップあり（２１－５－４０）。
1-2-2　生コンクリート（高炉セメントＢ種）	TSMNO820	生コンクリート 18-5-40ＢＢ	Ｗ／Ｃ 65%以下	m3	雲南ＢＣ	20,110	有		浜田Ａ～Ｇは、ランクアップあり（２１－５－４０）。
1-2-2　生コンクリート（高炉セメントＢ種）	TSMNO820	生コンクリート 18-5-40ＢＢ	Ｗ／Ｃ 65%以下	m3	雲南Ｄ	20,110	有		浜田Ａ～Ｇは、ランクアップあり（２１－５－４０）。
1-2-2　生コンクリート（高炉セメントＢ種）	TSMNO820	生コンクリート 18-5-40ＢＢ	Ｗ／Ｃ 65%以下	m3	仁多ＡＢ	20,110	有		浜田Ａ～Ｇは、ランクアップあり（２１－５－４０）。
1-2-2　生コンクリート（高炉セメントＢ種）	TSMNO820	生コンクリート 18-5-40ＢＢ	Ｗ／Ｃ 65%以下	m3	出雲ＡＢ	18,510	有		浜田Ａ～Ｇは、ランクアップあり（２１－５－４０）。
1-2-2　生コンクリート（高炉セメントＢ種）	TSMNO820	生コンクリート 18-5-40ＢＢ	Ｗ／Ｃ 65%以下	m3	出雲Ｃ	18,510	有		浜田Ａ～Ｇは、ランクアップあり（２１－５－４０）。
1-2-2　生コンクリート（高炉セメントＢ種）	TSMNO820	生コンクリート 18-5-40ＢＢ	Ｗ／Ｃ 65%以下	m3	出雲Ｄ	18,510	有		浜田Ａ～Ｇは、ランクアップあり（２１－５－４０）。
1-2-2　生コンクリート（高炉セメントＢ種）	TSMNO820	生コンクリート 18-5-40ＢＢ	Ｗ／Ｃ 65%以下	m3	大田Ａ～Ｃ	19,100	有		浜田Ａ～Ｇは、ランクアップあり（２１－５－４０）。
1-2-2　生コンクリート（高炉セメントＢ種）	TSMNO820	生コンクリート 18-5-40ＢＢ	Ｗ／Ｃ 65%以下	m3	県央ＡＢ	19,100	有		浜田Ａ～Ｇは、ランクアップあり（２１－５－４０）。
1-2-2　生コンクリート（高炉セメントＢ種）	TSMNO820	生コンクリート 18-5-40ＢＢ	Ｗ／Ｃ 65%以下	m3	県央Ｃ	19,100	有		浜田Ａ～Ｇは、ランクアップあり（２１－５－４０）。
1-2-2　生コンクリート（高炉セメントＢ種）	TSMNO820	生コンクリート 18-5-40ＢＢ	Ｗ／Ｃ 65%以下	m3	浜田ＡＢ	19,800	有		浜田Ａ～Ｇは、ランクアップあり（２１－５－４０）。
1-2-2　生コンクリート（高炉セメントＢ種）	TSMNO820	生コンクリート 18-5-40ＢＢ	Ｗ／Ｃ 65%以下	m3	浜田Ｃ～Ｆ、Ｈ	19,800	有		浜田Ａ～Ｇは、ランクアップあり（２１－５－４０）。
1-2-2　生コンクリート（高炉セメントＢ種）	TSMNO820	生コンクリート 18-5-40ＢＢ	Ｗ／Ｃ 65%以下	m3	浜田Ｇ	19,800	有		浜田Ａ～Ｇは、ランクアップあり（２１－５－４０）。
1-2-2　生コンクリート（高炉セメントＢ種）	TSMNO820	生コンクリート 18-5-40ＢＢ	Ｗ／Ｃ 65%以下	m3	益田Ａ	19,650	有		浜田Ａ～Ｇは、ランクアップあり（２１－５－４０）。
1-2-2　生コンクリート（高炉セメントＢ種）	TSMNO820	生コンクリート 18-5-40ＢＢ	Ｗ／Ｃ 65%以下	m3	益田Ｂ	19,850	有		浜田Ａ～Ｇは、ランクアップあり（２１－５－４０）。
1-2-2　生コンクリート（高炉セメントＢ種）	TSMNO820	生コンクリート 18-5-40ＢＢ	Ｗ／Ｃ 65%以下	m3	益田Ｃ	－	有		浜田Ａ～Ｇは、ランクアップあり（２１－５－４０）。
1-2-2　生コンクリート（高炉セメントＢ種）	TSMNO820	生コンクリート 18-5-40ＢＢ	Ｗ／Ｃ 65%以下	m3	津和野ＡＢ	19,650	有		浜田Ａ～Ｇは、ランクアップあり（２１－５－４０）。
1-2-2　生コンクリート（高炉セメントＢ種）	TSMNO820	生コンクリート 18-5-40ＢＢ	Ｗ／Ｃ 65%以下	m3	津和野Ｃ	19,650	有		浜田Ａ～Ｇは、ランクアップあり（２１－５－４０）。
1-2-2　生コンクリート（高炉セメントＢ種）	TSMNO820	生コンクリート 18-5-40ＢＢ	Ｗ／Ｃ 65%以下	m3	津和野Ｄ	19,650	有		浜田Ａ～Ｇは、ランクアップあり（２１－５－４０）。
1-2-2　生コンクリート（高炉セメントＢ種）	TSMNO820	生コンクリート 18-5-40ＢＢ	Ｗ／Ｃ 65%以下	m3	隠岐Ａ～Ｄ	24,100	有		浜田Ａ～Ｇは、ランクアップあり（２１－５－４０）。
1-2-2　生コンクリート（高炉セメントＢ種）	TSMNO820	生コンクリート 18-5-40ＢＢ	Ｗ／Ｃ 65%以下	m3	隠岐Ｅ	27,200	有		浜田Ａ～Ｇは、ランクアップあり（２１－５－４０）。
1-2-2　生コンクリート（高炉セメントＢ種）	TSMNO820	生コンクリート 18-5-40ＢＢ	Ｗ／Ｃ 65%以下	m3	隠岐Ｆ	27,200	有		浜田Ａ～Ｇは、ランクアップあり（２１－５－４０）。
1-2-2　生コンクリート（高炉セメントＢ種）	TSMNO820	生コンクリート 18-5-40ＢＢ	Ｗ／Ｃ 65%以下	m3	隠岐Ｇ	－	有		浜田Ａ～Ｇは、ランクアップあり（２１－５－４０）。
1-2-2　生コンクリート（高炉セメントＢ種）	TSMNO821	生コンクリート 18-8-40ＢＢ	Ｗ／Ｃ 65%以下	m3	松江Ａ～Ｄ	18,640	有		浜田Ａ～Ｇは、ランクアップあり（２１－８－４０）。
1-2-2　生コンクリート（高炉セメントＢ種）	TSMNO821	生コンクリート 18-8-40ＢＢ	Ｗ／Ｃ 65%以下	m3	松江Ｅ	18,640	有		浜田Ａ～Ｇは、ランクアップあり（２１－８－４０）。
1-2-2　生コンクリート（高炉セメントＢ種）	TSMNO821	生コンクリート 18-8-40ＢＢ	Ｗ／Ｃ 65%以下	m3	松江Ｆ	18,740	有		浜田Ａ～Ｇは、ランクアップあり（２１－８－４０）。
1-2-2　生コンクリート（高炉セメントＢ種）	TSMNO821	生コンクリート 18-8-40ＢＢ	Ｗ／Ｃ 65%以下	m3	松江Ｇ	18,840	有		浜田Ａ～Ｇは、ランクアップあり（２１－８－４０）。
1-2-2　生コンクリート（高炉セメントＢ種）	TSMNO821	生コンクリート 18-8-40ＢＢ	Ｗ／Ｃ 65%以下	m3	松江Ｈ	18,940	有		浜田Ａ～Ｇは、ランクアップあり（２１－８－４０）。
1-2-2　生コンクリート（高炉セメントＢ種）	TSMNO821	生コンクリート 18-8-40ＢＢ	Ｗ／Ｃ 65%以下	m3	安来ＡＢ	18,640	有		浜田Ａ～Ｇは、ランクアップあり（２１－８－４０）。
1-2-2　生コンクリート（高炉セメントＢ種）	TSMNO821	生コンクリート 18-8-40ＢＢ	Ｗ／Ｃ 65%以下	m3	安来Ｃ	18,840	有		浜田Ａ～Ｇは、ランクアップあり（２１－８－４０）。
1-2-2　生コンクリート（高炉セメントＢ種）	TSMNO821	生コンクリート 18-8-40ＢＢ	Ｗ／Ｃ 65%以下	m3	安来ＤＥ	18,640	有		浜田Ａ～Ｇは、ランクアップあり（２１－８－４０）。
1-2-2　生コンクリート（高炉セメントＢ種）	TSMNO821	生コンクリート 18-8-40ＢＢ	Ｗ／Ｃ 65%以下	m3	安来Ｆ	18,840	有		浜田Ａ～Ｇは、ランクアップあり（２１－８－４０）。
1-2-2　生コンクリート（高炉セメントＢ種）	TSMNO821	生コンクリート 18-8-40ＢＢ	Ｗ／Ｃ 65%以下	m3	雲南Ａ	20,240	有		浜田Ａ～Ｇは、ランクアップあり（２１－８－４０）。
1-2-2　生コンクリート（高炉セメントＢ種）	TSMNO821	生コンクリート 18-8-40ＢＢ	Ｗ／Ｃ 65%以下	m3	雲南ＢＣ	20,240	有		浜田Ａ～Ｇは、ランクアップあり（２１－８－４０）。
1-2-2　生コンクリート（高炉セメントＢ種）	TSMNO821	生コンクリート 18-8-40ＢＢ	Ｗ／Ｃ 65%以下	m3	雲南Ｄ	20,240	有		浜田Ａ～Ｇは、ランクアップあり（２１－８－４０）。
1-2-2　生コンクリート（高炉セメントＢ種）	TSMNO821	生コンクリート 18-8-40ＢＢ	Ｗ／Ｃ 65%以下	m3	仁多ＡＢ	20,240	有		浜田Ａ～Ｇは、ランクアップあり（２１－８－４０）。
1-2-2　生コンクリート（高炉セメントＢ種）	TSMNO821	生コンクリート 18-8-40ＢＢ	Ｗ／Ｃ 65%以下	m3	出雲ＡＢ	18,640	有		浜田Ａ～Ｇは、ランクアップあり（２１－８－４０）。

分類	単価CD	名称	規格	単位	地区名	単価値	留意事項	海上輸送費記載番号	摘要
1-2-2　生コンクリート（高炉セメントＢ種）	TSMNO821	生コンクリート 18-8-40ＢＢ	Ｗ／Ｃ 65%以下	m3	出雲Ｃ	18,640	有		浜田Ａ～Ｇは、ランクアップあり（２１－８－４０）。
1-2-2　生コンクリート（高炉セメントＢ種）	TSMNO821	生コンクリート 18-8-40ＢＢ	Ｗ／Ｃ 65%以下	m3	出雲Ｄ	18,640	有		浜田Ａ～Ｇは、ランクアップあり（２１－８－４０）。
1-2-2　生コンクリート（高炉セメントＢ種）	TSMNO821	生コンクリート 18-8-40ＢＢ	Ｗ／Ｃ 65%以下	m3	大田Ａ～Ｃ	19,200	有		浜田Ａ～Ｇは、ランクアップあり（２１－８－４０）。
1-2-2　生コンクリート（高炉セメントＢ種）	TSMNO821	生コンクリート 18-8-40ＢＢ	Ｗ／Ｃ 65%以下	m3	県央ＡＢ	19,200	有		浜田Ａ～Ｇは、ランクアップあり（２１－８－４０）。
1-2-2　生コンクリート（高炉セメントＢ種）	TSMNO821	生コンクリート 18-8-40ＢＢ	Ｗ／Ｃ 65%以下	m3	県央Ｃ	19,200	有		浜田Ａ～Ｇは、ランクアップあり（２１－８－４０）。
1-2-2　生コンクリート（高炉セメントＢ種）	TSMNO821	生コンクリート 18-8-40ＢＢ	Ｗ／Ｃ 65%以下	m3	浜田ＡＢ	19,950	有		浜田Ａ～Ｇは、ランクアップあり（２１－８－４０）。
1-2-2　生コンクリート（高炉セメントＢ種）	TSMNO821	生コンクリート 18-8-40ＢＢ	Ｗ／Ｃ 65%以下	m3	浜田Ｃ～Ｆ、Ｈ	19,950	有		浜田Ａ～Ｇは、ランクアップあり（２１－８－４０）。
1-2-2　生コンクリート（高炉セメントＢ種）	TSMNO821	生コンクリート 18-8-40ＢＢ	Ｗ／Ｃ 65%以下	m3	浜田Ｇ	19,950	有		浜田Ａ～Ｇは、ランクアップあり（２１－８－４０）。
1-2-2　生コンクリート（高炉セメントＢ種）	TSMNO821	生コンクリート 18-8-40ＢＢ	Ｗ／Ｃ 65%以下	m3	益田Ａ	19,750	有		浜田Ａ～Ｇは、ランクアップあり（２１－８－４０）。
1-2-2　生コンクリート（高炉セメントＢ種）	TSMNO821	生コンクリート 18-8-40ＢＢ	Ｗ／Ｃ 65%以下	m3	益田Ｂ	19,950	有		浜田Ａ～Ｇは、ランクアップあり（２１－８－４０）。
1-2-2　生コンクリート（高炉セメントＢ種）	TSMNO821	生コンクリート 18-8-40ＢＢ	Ｗ／Ｃ 65%以下	m3	益田Ｃ	－	有		浜田Ａ～Ｇは、ランクアップあり（２１－８－４０）。
1-2-2　生コンクリート（高炉セメントＢ種）	TSMNO821	生コンクリート 18-8-40ＢＢ	Ｗ／Ｃ 65%以下	m3	津和野ＡＢ	19,750	有		浜田Ａ～Ｇは、ランクアップあり（２１－８－４０）。
1-2-2　生コンクリート（高炉セメントＢ種）	TSMNO821	生コンクリート 18-8-40ＢＢ	Ｗ／Ｃ 65%以下	m3	津和野Ｃ	19,750	有		浜田Ａ～Ｇは、ランクアップあり（２１－８－４０）。
1-2-2　生コンクリート（高炉セメントＢ種）	TSMNO821	生コンクリート 18-8-40ＢＢ	Ｗ／Ｃ 65%以下	m3	津和野Ｄ	19,750	有		浜田Ａ～Ｇは、ランクアップあり（２１－８－４０）。
1-2-2　生コンクリート（高炉セメントＢ種）	TSMNO821	生コンクリート 18-8-40ＢＢ	Ｗ／Ｃ 65%以下	m3	隠岐Ａ～Ｄ	24,200	有		浜田Ａ～Ｇは、ランクアップあり（２１－８－４０）。
1-2-2　生コンクリート（高炉セメントＢ種）	TSMNO821	生コンクリート 18-8-40ＢＢ	Ｗ／Ｃ 65%以下	m3	隠岐Ｅ	27,400	有		浜田Ａ～Ｇは、ランクアップあり（２１－８－４０）。
1-2-2　生コンクリート（高炉セメントＢ種）	TSMNO821	生コンクリート 18-8-40ＢＢ	Ｗ／Ｃ 65%以下	m3	隠岐Ｆ	27,400	有		浜田Ａ～Ｇは、ランクアップあり（２１－８－４０）。
1-2-2　生コンクリート（高炉セメントＢ種）	TSMNO821	生コンクリート 18-8-40ＢＢ	Ｗ／Ｃ 65%以下	m3	隠岐Ｇ	－	有		浜田Ａ～Ｇは、ランクアップあり（２１－８－４０）。
1-2-2　生コンクリート（高炉セメントＢ種）	TSMNO822	生コンクリート 18-12-40ＢＢ	Ｗ／Ｃ 65%以下	m3	松江Ａ～Ｄ	18,780	有		浜田Ａ～Ｇは、ランクアップあり（２１－１２－４０）。
1-2-2　生コンクリート（高炉セメントＢ種）	TSMNO822	生コンクリート 18-12-40ＢＢ	Ｗ／Ｃ 65%以下	m3	松江Ｅ	18,780	有		浜田Ａ～Ｇは、ランクアップあり（２１－１２－４０）。
1-2-2　生コンクリート（高炉セメントＢ種）	TSMNO822	生コンクリート 18-12-40ＢＢ	Ｗ／Ｃ 65%以下	m3	松江Ｆ	18,880	有		浜田Ａ～Ｇは、ランクアップあり（２１－１２－４０）。
1-2-2　生コンクリート（高炉セメントＢ種）	TSMNO822	生コンクリート 18-12-40ＢＢ	Ｗ／Ｃ 65%以下	m3	松江Ｇ	18,980	有		浜田Ａ～Ｇは、ランクアップあり（２１－１２－４０）。
1-2-2　生コンクリート（高炉セメントＢ種）	TSMNO822	生コンクリート 18-12-40ＢＢ	Ｗ／Ｃ 65%以下	m3	松江Ｈ	19,080	有		浜田Ａ～Ｇは、ランクアップあり（２１－１２－４０）。
1-2-2　生コンクリート（高炉セメントＢ種）	TSMNO822	生コンクリート 18-12-40ＢＢ	Ｗ／Ｃ 65%以下	m3	安来ＡＢ	18,780	有		浜田Ａ～Ｇは、ランクアップあり（２１－１２－４０）。
1-2-2　生コンクリート（高炉セメントＢ種）	TSMNO822	生コンクリート 18-12-40ＢＢ	Ｗ／Ｃ 65%以下	m3	安来Ｃ	18,980	有		浜田Ａ～Ｇは、ランクアップあり（２１－１２－４０）。
1-2-2　生コンクリート（高炉セメントＢ種）	TSMNO822	生コンクリート 18-12-40ＢＢ	Ｗ／Ｃ 65%以下	m3	安来ＤＥ	18,780	有		浜田Ａ～Ｇは、ランクアップあり（２１－１２－４０）。
1-2-2　生コンクリート（高炉セメントＢ種）	TSMNO822	生コンクリート 18-12-40ＢＢ	Ｗ／Ｃ 65%以下	m3	安来Ｆ	18,980	有		浜田Ａ～Ｇは、ランクアップあり（２１－１２－４０）。
1-2-2　生コンクリート（高炉セメントＢ種）	TSMNO822	生コンクリート 18-12-40ＢＢ	Ｗ／Ｃ 65%以下	m3	雲南Ａ	20,380	有		浜田Ａ～Ｇは、ランクアップあり（２１－１２－４０）。
1-2-2　生コンクリート（高炉セメントＢ種）	TSMNO822	生コンクリート 18-12-40ＢＢ	Ｗ／Ｃ 65%以下	m3	雲南ＢＣ	20,380	有		浜田Ａ～Ｇは、ランクアップあり（２１－１２－４０）。
1-2-2　生コンクリート（高炉セメントＢ種）	TSMNO822	生コンクリート 18-12-40ＢＢ	Ｗ／Ｃ 65%以下	m3	雲南Ｄ	20,380	有		浜田Ａ～Ｇは、ランクアップあり（２１－１２－４０）。
1-2-2　生コンクリート（高炉セメントＢ種）	TSMNO822	生コンクリート 18-12-40ＢＢ	Ｗ／Ｃ 65%以下	m3	仁多ＡＢ	20,380	有		浜田Ａ～Ｇは、ランクアップあり（２１－１２－４０）。
1-2-2　生コンクリート（高炉セメントＢ種）	TSMNO822	生コンクリート 18-12-40ＢＢ	Ｗ／Ｃ 65%以下	m3	出雲ＡＢ	18,780	有		浜田Ａ～Ｇは、ランクアップあり（２１－１２－４０）。
1-2-2　生コンクリート（高炉セメントＢ種）	TSMNO822	生コンクリート 18-12-40ＢＢ	Ｗ／Ｃ 65%以下	m3	出雲Ｃ	18,780	有		浜田Ａ～Ｇは、ランクアップあり（２１－１２－４０）。
1-2-2　生コンクリート（高炉セメントＢ種）	TSMNO822	生コンクリート 18-12-40ＢＢ	Ｗ／Ｃ 65%以下	m3	出雲Ｄ	18,780	有		浜田Ａ～Ｇは、ランクアップあり（２１－１２－４０）。
1-2-2　生コンクリート（高炉セメントＢ種）	TSMNO822	生コンクリート 18-12-40ＢＢ	Ｗ／Ｃ 65%以下	m3	大田Ａ～Ｃ	19,400	有		浜田Ａ～Ｇは、ランクアップあり（２１－１２－４０）。
1-2-2　生コンクリート（高炉セメントＢ種）	TSMNO822	生コンクリート 18-12-40ＢＢ	Ｗ／Ｃ 65%以下	m3	県央ＡＢ	19,400	有		浜田Ａ～Ｇは、ランクアップあり（２１－１２－４０）。
1-2-2　生コンクリート（高炉セメントＢ種）	TSMNO822	生コンクリート 18-12-40ＢＢ	Ｗ／Ｃ 65%以下	m3	県央Ｃ	19,400	有		浜田Ａ～Ｇは、ランクアップあり（２１－１２－４０）。
1-2-2　生コンクリート（高炉セメントＢ種）	TSMNO822	生コンクリート 18-12-40ＢＢ	Ｗ／Ｃ 65%以下	m3	浜田ＡＢ	20,100	有		浜田Ａ～Ｇは、ランクアップあり（２１－１２－４０）。
1-2-2　生コンクリート（高炉セメントＢ種）	TSMNO822	生コンクリート 18-12-40ＢＢ	Ｗ／Ｃ 65%以下	m3	浜田Ｃ～Ｆ、Ｈ	20,100	有		浜田Ａ～Ｇは、ランクアップあり（２１－１２－４０）。
1-2-2　生コンクリート（高炉セメントＢ種）	TSMNO822	生コンクリート 18-12-40ＢＢ	Ｗ／Ｃ 65%以下	m3	浜田Ｇ	20,100	有		浜田Ａ～Ｇは、ランクアップあり（２１－１２－４０）。
1-2-2　生コンクリート（高炉セメントＢ種）	TSMNO822	生コンクリート 18-12-40ＢＢ	Ｗ／Ｃ 65%以下	m3	益田Ａ	19,900	有		浜田Ａ～Ｇは、ランクアップあり（２１－１２－４０）。
1-2-2　生コンクリート（高炉セメントＢ種）	TSMNO822	生コンクリート 18-12-40ＢＢ	Ｗ／Ｃ 65%以下	m3	益田Ｂ	20,100	有		浜田Ａ～Ｇは、ランクアップあり（２１－１２－４０）。
1-2-2　生コンクリート（高炉セメントＢ種）	TSMNO822	生コンクリート 18-12-40ＢＢ	Ｗ／Ｃ 65%以下	m3	益田Ｃ	－	有		浜田Ａ～Ｇは、ランクアップあり（２１－１２－４０）。
1-2-2　生コンクリート（高炉セメントＢ種）	TSMNO822	生コンクリート 18-12-40ＢＢ	Ｗ／Ｃ 65%以下	m3	津和野ＡＢ	19,900	有		浜田Ａ～Ｇは、ランクアップあり（２１－１２－４０）。
1-2-2　生コンクリート（高炉セメントＢ種）	TSMNO822	生コンクリート 18-12-40ＢＢ	Ｗ／Ｃ 65%以下	m3	津和野Ｃ	19,900	有		浜田Ａ～Ｇは、ランクアップあり（２１－１２－４０）。
1-2-2　生コンクリート（高炉セメントＢ種）	TSMNO822	生コンクリート 18-12-40ＢＢ	Ｗ／Ｃ 65%以下	m3	津和野Ｄ	19,900	有		浜田Ａ～Ｇは、ランクアップあり（２１－１２－４０）。

分類	単価CD	名称	規格	単位	地区名	単価値	留意事項	海上輸送費記載番号	摘要
1-2-2　生コンクリート（高炉セメントＢ種）	TSMN0822	生コンクリート 18-12-40ＢＢ	Ｗ／Ｃ 65%以下	m3	隠岐Ａ～Ｄ	24,350	有		浜田Ａ～Ｇは、ランクアップあり（２１－１２－４０）。
1-2-2　生コンクリート（高炉セメントＢ種）	TSMN0822	生コンクリート 18-12-40ＢＢ	Ｗ／Ｃ 65%以下	m3	隠岐Ｅ	27,500	有		浜田Ａ～Ｇは、ランクアップあり（２１－１２－４０）。
1-2-2　生コンクリート（高炉セメントＢ種）	TSMN0822	生コンクリート 18-12-40ＢＢ	Ｗ／Ｃ 65%以下	m3	隠岐Ｆ	27,500	有		浜田Ａ～Ｇは、ランクアップあり（２１－１２－４０）。
1-2-2　生コンクリート（高炉セメントＢ種）	TSMN0822	生コンクリート 18-12-40ＢＢ	Ｗ／Ｃ 65%以下	m3	隠岐Ｇ	－	有		浜田Ａ～Ｇは、ランクアップあり（２１－１２－４０）。
1-2-2　生コンクリート（高炉セメントＢ種）	TSMN0823	生コンクリート 18-8-25ＢＢ	Ｗ／Ｃ 65%以下	m3	松江Ａ～Ｄ	18,920	有		浜田Ａ～Ｇは、ランクアップあり（２１－８－２５）。
1-2-2　生コンクリート（高炉セメントＢ種）	TSMN0823	生コンクリート 18-8-25ＢＢ	Ｗ／Ｃ 65%以下	m3	松江Ｅ	18,920	有		浜田Ａ～Ｇは、ランクアップあり（２１－８－２５）。
1-2-2　生コンクリート（高炉セメントＢ種）	TSMN0823	生コンクリート 18-8-25ＢＢ	Ｗ／Ｃ 65%以下	m3	松江Ｆ	19,020	有		浜田Ａ～Ｇは、ランクアップあり（２１－８－２５）。
1-2-2　生コンクリート（高炉セメントＢ種）	TSMN0823	生コンクリート 18-8-25ＢＢ	Ｗ／Ｃ 65%以下	m3	松江Ｇ	19,120	有		浜田Ａ～Ｇは、ランクアップあり（２１－８－２５）。
1-2-2　生コンクリート（高炉セメントＢ種）	TSMN0823	生コンクリート 18-8-25ＢＢ	Ｗ／Ｃ 65%以下	m3	松江Ｈ	19,220	有		浜田Ａ～Ｇは、ランクアップあり（２１－８－２５）。
1-2-2　生コンクリート（高炉セメントＢ種）	TSMN0823	生コンクリート 18-8-25ＢＢ	Ｗ／Ｃ 65%以下	m3	安来ＡＢ	18,920	有		浜田Ａ～Ｇは、ランクアップあり（２１－８－２５）。
1-2-2　生コンクリート（高炉セメントＢ種）	TSMN0823	生コンクリート 18-8-25ＢＢ	Ｗ／Ｃ 65%以下	m3	安来Ｃ	19,120	有		浜田Ａ～Ｇは、ランクアップあり（２１－８－２５）。
1-2-2　生コンクリート（高炉セメントＢ種）	TSMN0823	生コンクリート 18-8-25ＢＢ	Ｗ／Ｃ 65%以下	m3	安来ＤＥ	18,920	有		浜田Ａ～Ｇは、ランクアップあり（２１－８－２５）。
1-2-2　生コンクリート（高炉セメントＢ種）	TSMN0823	生コンクリート 18-8-25ＢＢ	Ｗ／Ｃ 65%以下	m3	安来Ｆ	19,120	有		浜田Ａ～Ｇは、ランクアップあり（２１－８－２５）。
1-2-2　生コンクリート（高炉セメントＢ種）	TSMN0823	生コンクリート 18-8-25ＢＢ	Ｗ／Ｃ 65%以下	m3	雲南Ａ	20,520	有		浜田Ａ～Ｇは、ランクアップあり（２１－８－２５）。
1-2-2　生コンクリート（高炉セメントＢ種）	TSMN0823	生コンクリート 18-8-25ＢＢ	Ｗ／Ｃ 65%以下	m3	雲南ＢＣ	20,520	有		浜田Ａ～Ｇは、ランクアップあり（２１－８－２５）。
1-2-2　生コンクリート（高炉セメントＢ種）	TSMN0823	生コンクリート 18-8-25ＢＢ	Ｗ／Ｃ 65%以下	m3	雲南Ｄ	20,520	有		浜田Ａ～Ｇは、ランクアップあり（２１－８－２５）。
1-2-2　生コンクリート（高炉セメントＢ種）	TSMN0823	生コンクリート 18-8-25ＢＢ	Ｗ／Ｃ 65%以下	m3	仁多ＡＢ	20,520	有		浜田Ａ～Ｇは、ランクアップあり（２１－８－２５）。
1-2-2　生コンクリート（高炉セメントＢ種）	TSMN0823	生コンクリート 18-8-25ＢＢ	Ｗ／Ｃ 65%以下	m3	出雲ＡＢ	18,920	有		浜田Ａ～Ｇは、ランクアップあり（２１－８－２５）。
1-2-2　生コンクリート（高炉セメントＢ種）	TSMN0823	生コンクリート 18-8-25ＢＢ	Ｗ／Ｃ 65%以下	m3	出雲Ｃ	18,920	有		浜田Ａ～Ｇは、ランクアップあり（２１－８－２５）。
1-2-2　生コンクリート（高炉セメントＢ種）	TSMN0823	生コンクリート 18-8-25ＢＢ	Ｗ／Ｃ 65%以下	m3	出雲Ｄ	18,920	有		浜田Ａ～Ｇは、ランクアップあり（２１－８－２５）。
1-2-2　生コンクリート（高炉セメントＢ種）	TSMN0823	生コンクリート 18-8-25ＢＢ	Ｗ／Ｃ 65%以下	m3	大田Ａ～Ｃ	19,500	有		浜田Ａ～Ｇは、ランクアップあり（２１－８－２５）。
1-2-2　生コンクリート（高炉セメントＢ種）	TSMN0823	生コンクリート 18-8-25ＢＢ	Ｗ／Ｃ 65%以下	m3	県央ＡＢ	19,500	有		浜田Ａ～Ｇは、ランクアップあり（２１－８－２５）。
1-2-2　生コンクリート（高炉セメントＢ種）	TSMN0823	生コンクリート 18-8-25ＢＢ	Ｗ／Ｃ 65%以下	m3	県央Ｃ	19,500	有		浜田Ａ～Ｇは、ランクアップあり（２１－８－２５）。
1-2-2　生コンクリート（高炉セメントＢ種）	TSMN0823	生コンクリート 18-8-25ＢＢ	Ｗ／Ｃ 65%以下	m3	浜田ＡＢ	20,450	有		浜田Ａ～Ｇは、ランクアップあり（２１－８－２５）。
1-2-2　生コンクリート（高炉セメントＢ種）	TSMN0823	生コンクリート 18-8-25ＢＢ	Ｗ／Ｃ 65%以下	m3	浜田Ｃ～Ｆ、Ｈ	20,450	有		浜田Ａ～Ｇは、ランクアップあり（２１－８－２５）。
1-2-2　生コンクリート（高炉セメントＢ種）	TSMN0823	生コンクリート 18-8-25ＢＢ	Ｗ／Ｃ 65%以下	m3	浜田Ｇ	20,450	有		浜田Ａ～Ｇは、ランクアップあり（２１－８－２５）。
1-2-2　生コンクリート（高炉セメントＢ種）	TSMN0823	生コンクリート 18-8-25ＢＢ	Ｗ／Ｃ 65%以下	m3	益田Ａ	20,000	有		浜田Ａ～Ｇは、ランクアップあり（２１－８－２５）。
1-2-2　生コンクリート（高炉セメントＢ種）	TSMN0823	生コンクリート 18-8-25ＢＢ	Ｗ／Ｃ 65%以下	m3	益田Ｂ	20,200	有		浜田Ａ～Ｇは、ランクアップあり（２１－８－２５）。
1-2-2　生コンクリート（高炉セメントＢ種）	TSMN0823	生コンクリート 18-8-25ＢＢ	Ｗ／Ｃ 65%以下	m3	益田Ｃ	－	有		浜田Ａ～Ｇは、ランクアップあり（２１－８－２５）。
1-2-2　生コンクリート（高炉セメントＢ種）	TSMN0823	生コンクリート 18-8-25ＢＢ	Ｗ／Ｃ 65%以下	m3	津和野ＡＢ	20,000	有		浜田Ａ～Ｇは、ランクアップあり（２１－８－２５）。
1-2-2　生コンクリート（高炉セメントＢ種）	TSMN0823	生コンクリート 18-8-25ＢＢ	Ｗ／Ｃ 65%以下	m3	津和野Ｃ	20,000	有		浜田Ａ～Ｇは、ランクアップあり（２１－８－２５）。
1-2-2　生コンクリート（高炉セメントＢ種）	TSMN0823	生コンクリート 18-8-25ＢＢ	Ｗ／Ｃ 65%以下	m3	津和野Ｄ	20,000	有		浜田Ａ～Ｇは、ランクアップあり（２１－８－２５）。
1-2-2　生コンクリート（高炉セメントＢ種）	TSMN0823	生コンクリート 18-8-25ＢＢ	Ｗ／Ｃ 65%以下	m3	隠岐Ａ～Ｄ	24,500	有		浜田Ａ～Ｇは、ランクアップあり（２１－８－２５）。
1-2-2　生コンクリート（高炉セメントＢ種）	TSMN0823	生コンクリート 18-8-25ＢＢ	Ｗ／Ｃ 65%以下	m3	隠岐Ｅ	27,900	有		浜田Ａ～Ｇは、ランクアップあり（２１－８－２５）。
1-2-2　生コンクリート（高炉セメントＢ種）	TSMN0823	生コンクリート 18-8-25ＢＢ	Ｗ／Ｃ 65%以下	m3	隠岐Ｆ	27,900	有		浜田Ａ～Ｇは、ランクアップあり（２１－８－２５）。
1-2-2　生コンクリート（高炉セメントＢ種）	TSMN0823	生コンクリート 18-8-25ＢＢ	Ｗ／Ｃ 65%以下	m3	隠岐Ｇ	－	有		浜田Ａ～Ｇは、ランクアップあり（２１－８－２５）。
1-2-2　生コンクリート（高炉セメントＢ種）	TSMN0800	生コンクリート 18-5-40ＢＢ	Ｗ／Ｃ 60%以下	m3	松江Ａ～Ｄ	18,880	有		ランクアップあり（２１－５－４０）。ただし浜田Ａ～Ｇのみ、２４－５―４０。
1-2-2　生コンクリート（高炉セメントＢ種）	TSMN0800	生コンクリート 18-5-40ＢＢ	Ｗ／Ｃ 60%以下	m3	松江Ｅ	18,880	有		ランクアップあり（２１－５－４０）。ただし浜田Ａ～Ｇのみ、２４－５―４０。
1-2-2　生コンクリート（高炉セメントＢ種）	TSMN0800	生コンクリート 18-5-40ＢＢ	Ｗ／Ｃ 60%以下	m3	松江Ｆ	18,980	有		ランクアップあり（２１－５－４０）。ただし浜田Ａ～Ｇのみ、２４－５―４０。
1-2-2　生コンクリート（高炉セメントＢ種）	TSMN0800	生コンクリート 18-5-40ＢＢ	Ｗ／Ｃ 60%以下	m3	松江Ｇ	19,080	有		ランクアップあり（２１－５－４０）。ただし浜田Ａ～Ｇのみ、２４－５―４０。
1-2-2　生コンクリート（高炉セメントＢ種）	TSMN0800	生コンクリート 18-5-40ＢＢ	Ｗ／Ｃ 60%以下	m3	松江Ｈ	19,180	有		ランクアップあり（２１－５－４０）。ただし浜田Ａ～Ｇのみ、２４－５―４０。
1-2-2　生コンクリート（高炉セメントＢ種）	TSMN0800	生コンクリート 18-5-40ＢＢ	Ｗ／Ｃ 60%以下	m3	安来ＡＢ	18,880	有		ランクアップあり（２１－５－４０）。ただし浜田Ａ～Ｇのみ、２４－５―４０。
1-2-2　生コンクリート（高炉セメントＢ種）	TSMN0800	生コンクリート 18-5-40ＢＢ	Ｗ／Ｃ 60%以下	m3	安来Ｃ	19,080	有		ランクアップあり（２１－５－４０）。ただし浜田Ａ～Ｇのみ、２４－５―４０。
1-2-2　生コンクリート（高炉セメントＢ種）	TSMN0800	生コンクリート 18-5-40ＢＢ	Ｗ／Ｃ 60%以下	m3	安来ＤＥ	18,880	有		ランクアップあり（２１－５－４０）。ただし浜田Ａ～Ｇのみ、２４－５―４０。
1-2-2　生コンクリート（高炉セメントＢ種）	TSMN0800	生コンクリート 18-5-40ＢＢ	Ｗ／Ｃ 60%以下	m3	安来Ｆ	19,080	有		ランクアップあり（２１－５－４０）。ただし浜田Ａ～Ｇのみ、２４－５―４０。
1-2-2　生コンクリート（高炉セメントＢ種）	TSMN0800	生コンクリート 18-5-40ＢＢ	Ｗ／Ｃ 60%以下	m3	雲南Ａ	20,480	有		ランクアップあり（２１－５－４０）。ただし浜田Ａ～Ｇのみ、２４－５―４０。

分類	単価CD	名称	規格	単位	地区名	単価値	留意事項	海上輸送費記載番号	摘要
1-2-2　生コンクリート（高炉セメントＢ種）	TSMNO800	生コンクリート 18-5-40ＢＢ	Ｗ／Ｃ 60%以下	m3	雲南ＢＣ	20,480	有		ランクアップあり（２１－５－４０）。ただし浜田Ａ～Ｇのみ、２４－５－４０。
1-2-2　生コンクリート（高炉セメントＢ種）	TSMNO800	生コンクリート 18-5-40ＢＢ	Ｗ／Ｃ 60%以下	m3	雲南Ｄ	20,480	有		ランクアップあり（２１－５－４０）。ただし浜田Ａ～Ｇのみ、２４－５－４０。
1-2-2　生コンクリート（高炉セメントＢ種）	TSMNO800	生コンクリート 18-5-40ＢＢ	Ｗ／Ｃ 60%以下	m3	仁多ＡＢ	20,480	有		ランクアップあり（２１－５－４０）。ただし浜田Ａ～Ｇのみ、２４－５－４０。
1-2-2　生コンクリート（高炉セメントＢ種）	TSMNO800	生コンクリート 18-5-40ＢＢ	Ｗ／Ｃ 60%以下	m3	出雲ＡＢ	18,880	有		ランクアップあり（２１－５－４０）。ただし浜田Ａ～Ｇのみ、２４－５－４０。
1-2-2　生コンクリート（高炉セメントＢ種）	TSMNO800	生コンクリート 18-5-40ＢＢ	Ｗ／Ｃ 60%以下	m3	出雲Ｃ	18,880	有		ランクアップあり（２１－５－４０）。ただし浜田Ａ～Ｇのみ、２４－５－４０。
1-2-2　生コンクリート（高炉セメントＢ種）	TSMNO800	生コンクリート 18-5-40ＢＢ	Ｗ／Ｃ 60%以下	m3	出雲Ｄ	18,880	有		ランクアップあり（２１－５－４０）。ただし浜田Ａ～Ｇのみ、２４－５－４０。
1-2-2　生コンクリート（高炉セメントＢ種）	TSMNO800	生コンクリート 18-5-40ＢＢ	Ｗ／Ｃ 60%以下	m3	大田Ａ～Ｃ	19,500	有		ランクアップあり（２１－５－４０）。ただし浜田Ａ～Ｇのみ、２４－５－４０。
1-2-2　生コンクリート（高炉セメントＢ種）	TSMNO800	生コンクリート 18-5-40ＢＢ	Ｗ／Ｃ 60%以下	m3	県央ＡＢ	19,500	有		ランクアップあり（２１－５－４０）。ただし浜田Ａ～Ｇのみ、２４－５－４０。
1-2-2　生コンクリート（高炉セメントＢ種）	TSMNO800	生コンクリート 18-5-40ＢＢ	Ｗ／Ｃ 60%以下	m3	県央Ｃ	19,500	有		ランクアップあり（２１－５－４０）。ただし浜田Ａ～Ｇのみ、２４－５－４０。
1-2-2　生コンクリート（高炉セメントＢ種）	TSMNO800	生コンクリート 18-5-40ＢＢ	Ｗ／Ｃ 60%以下	m3	浜田ＡＢ	20,150	有		ランクアップあり（２１－５－４０）。ただし浜田Ａ～Ｇのみ、２４－５－４０。
1-2-2　生コンクリート（高炉セメントＢ種）	TSMNO800	生コンクリート 18-5-40ＢＢ	Ｗ／Ｃ 60%以下	m3	浜田Ｃ～Ｆ、Ｈ	20,150	有		ランクアップあり（２１－５－４０）。ただし浜田Ａ～Ｇのみ、２４－５－４０。
1-2-2　生コンクリート（高炉セメントＢ種）	TSMNO800	生コンクリート 18-5-40ＢＢ	Ｗ／Ｃ 60%以下	m3	浜田Ｇ	20,150	有		ランクアップあり（２１－５－４０）。ただし浜田Ａ～Ｇのみ、２４－５－４０。
1-2-2　生コンクリート（高炉セメントＢ種）	TSMNO800	生コンクリート 18-5-40ＢＢ	Ｗ／Ｃ 60%以下	m3	益田Ａ	19,950	有		ランクアップあり（２１－５－４０）。ただし浜田Ａ～Ｇのみ、２４－５－４０。
1-2-2　生コンクリート（高炉セメントＢ種）	TSMNO800	生コンクリート 18-5-40ＢＢ	Ｗ／Ｃ 60%以下	m3	益田Ｂ	20,150	有		ランクアップあり（２１－５－４０）。ただし浜田Ａ～Ｇのみ、２４－５－４０。
1-2-2　生コンクリート（高炉セメントＢ種）	TSMNO800	生コンクリート 18-5-40ＢＢ	Ｗ／Ｃ 60%以下	m3	益田Ｃ	－	有		ランクアップあり（２１－５－４０）。ただし浜田Ａ～Ｇのみ、２４－５－４０。
1-2-2　生コンクリート（高炉セメントＢ種）	TSMNO800	生コンクリート 18-5-40ＢＢ	Ｗ／Ｃ 60%以下	m3	津和野ＡＢ	19,950	有		ランクアップあり（２１－５－４０）。ただし浜田Ａ～Ｇのみ、２４－５－４０。
1-2-2　生コンクリート（高炉セメントＢ種）	TSMNO800	生コンクリート 18-5-40ＢＢ	Ｗ／Ｃ 60%以下	m3	津和野Ｃ	19,950	有		ランクアップあり（２１－５－４０）。ただし浜田Ａ～Ｇのみ、２４－５－４０。
1-2-2　生コンクリート（高炉セメントＢ種）	TSMNO800	生コンクリート 18-5-40ＢＢ	Ｗ／Ｃ 60%以下	m3	津和野Ｄ	19,950	有		ランクアップあり（２１－５－４０）。ただし浜田Ａ～Ｇのみ、２４－５－４０。
1-2-2　生コンクリート（高炉セメントＢ種）	TSMNO800	生コンクリート 18-5-40ＢＢ	Ｗ／Ｃ 60%以下	m3	隠岐Ａ～Ｄ	24,450	有		ランクアップあり（２１－５－４０）。ただし浜田Ａ～Ｇのみ、２４－５－４０。
1-2-2　生コンクリート（高炉セメントＢ種）	TSMNO800	生コンクリート 18-5-40ＢＢ	Ｗ／Ｃ 60%以下	m3	隠岐Ｅ	27,600	有		ランクアップあり（２１－５－４０）。ただし浜田Ａ～Ｇのみ、２４－５－４０。
1-2-2　生コンクリート（高炉セメントＢ種）	TSMNO800	生コンクリート 18-5-40ＢＢ	Ｗ／Ｃ 60%以下	m3	隠岐Ｆ	27,600	有		ランクアップあり（２１－５－４０）。ただし浜田Ａ～Ｇのみ、２４－５－４０。
1-2-2　生コンクリート（高炉セメントＢ種）	TSMNO800	生コンクリート 18-5-40ＢＢ	Ｗ／Ｃ 60%以下	m3	隠岐Ｇ	－	有		ランクアップあり（２１－５－４０）。ただし浜田Ａ～Ｇのみ、２４－５－４０。
1-2-2　生コンクリート（高炉セメントＢ種）	TSMNO858	生コンクリート 24-15-20ＢＢ	Ｗ／Ｃ 55%以下	m3	松江Ａ～Ｄ	20,210	有		浜田Ａ～Ｇは、ランクアップあり（２７－１５－２０）。
1-2-2　生コンクリート（高炉セメントＢ種）	TSMNO858	生コンクリート 24-15-20ＢＢ	Ｗ／Ｃ 55%以下	m3	松江Ｅ	20,210	有		浜田Ａ～Ｇは、ランクアップあり（２７－１５－２０）。
1-2-2　生コンクリート（高炉セメントＢ種）	TSMNO858	生コンクリート 24-15-20ＢＢ	Ｗ／Ｃ 55%以下	m3	松江Ｆ	20,310	有		浜田Ａ～Ｇは、ランクアップあり（２７－１５－２０）。
1-2-2　生コンクリート（高炉セメントＢ種）	TSMNO858	生コンクリート 24-15-20ＢＢ	Ｗ／Ｃ 55%以下	m3	松江Ｇ	20,410	有		浜田Ａ～Ｇは、ランクアップあり（２７－１５－２０）。
1-2-2　生コンクリート（高炉セメントＢ種）	TSMNO858	生コンクリート 24-15-20ＢＢ	Ｗ／Ｃ 55%以下	m3	松江Ｈ	20,510	有		浜田Ａ～Ｇは、ランクアップあり（２７－１５－２０）。
1-2-2　生コンクリート（高炉セメントＢ種）	TSMNO858	生コンクリート 24-15-20ＢＢ	Ｗ／Ｃ 55%以下	m3	安来ＡＢ	20,210	有		浜田Ａ～Ｇは、ランクアップあり（２７－１５－２０）。
1-2-2　生コンクリート（高炉セメントＢ種）	TSMNO858	生コンクリート 24-15-20ＢＢ	Ｗ／Ｃ 55%以下	m3	安来Ｃ	20,410	有		浜田Ａ～Ｇは、ランクアップあり（２７－１５－２０）。
1-2-2　生コンクリート（高炉セメントＢ種）	TSMNO858	生コンクリート 24-15-20ＢＢ	Ｗ／Ｃ 55%以下	m3	安来ＤＥ	20,210	有		浜田Ａ～Ｇは、ランクアップあり（２７－１５－２０）。
1-2-2　生コンクリート（高炉セメントＢ種）	TSMNO858	生コンクリート 24-15-20ＢＢ	Ｗ／Ｃ 55%以下	m3	安来Ｆ	20,410	有		浜田Ａ～Ｇは、ランクアップあり（２７－１５－２０）。
1-2-2　生コンクリート（高炉セメントＢ種）	TSMNO858	生コンクリート 24-15-20ＢＢ	Ｗ／Ｃ 55%以下	m3	雲南Ａ	21,810	有		浜田Ａ～Ｇは、ランクアップあり（２７－１５－２０）。
1-2-2　生コンクリート（高炉セメントＢ種）	TSMNO858	生コンクリート 24-15-20ＢＢ	Ｗ／Ｃ 55%以下	m3	雲南ＢＣ	21,810	有		浜田Ａ～Ｇは、ランクアップあり（２７－１５－２０）。
1-2-2　生コンクリート（高炉セメントＢ種）	TSMNO858	生コンクリート 24-15-20ＢＢ	Ｗ／Ｃ 55%以下	m3	雲南Ｄ	21,810	有		浜田Ａ～Ｇは、ランクアップあり（２７－１５－２０）。
1-2-2　生コンクリート（高炉セメントＢ種）	TSMNO858	生コンクリート 24-15-20ＢＢ	Ｗ／Ｃ 55%以下	m3	仁多ＡＢ	21,810	有		浜田Ａ～Ｇは、ランクアップあり（２７－１５－２０）。
1-2-2　生コンクリート（高炉セメントＢ種）	TSMNO858	生コンクリート 24-15-20ＢＢ	Ｗ／Ｃ 55%以下	m3	出雲ＡＢ	20,210	有		浜田Ａ～Ｇは、ランクアップあり（２７－１５－２０）。
1-2-2　生コンクリート（高炉セメントＢ種）	TSMNO858	生コンクリート 24-15-20ＢＢ	Ｗ／Ｃ 55%以下	m3	出雲Ｃ	20,210	有		浜田Ａ～Ｇは、ランクアップあり（２７－１５－２０）。
1-2-2　生コンクリート（高炉セメントＢ種）	TSMNO858	生コンクリート 24-15-20ＢＢ	Ｗ／Ｃ 55%以下	m3	出雲Ｄ	20,210	有		浜田Ａ～Ｇは、ランクアップあり（２７－１５－２０）。
1-2-2　生コンクリート（高炉セメントＢ種）	TSMNO858	生コンクリート 24-15-20ＢＢ	Ｗ／Ｃ 55%以下	m3	大田Ａ～Ｃ	20,800	有		浜田Ａ～Ｇは、ランクアップあり（２７－１５－２０）。
1-2-2　生コンクリート（高炉セメントＢ種）	TSMNO858	生コンクリート 24-15-20ＢＢ	Ｗ／Ｃ 55%以下	m3	県央ＡＢ	20,800	有		浜田Ａ～Ｇは、ランクアップあり（２７－１５－２０）。
1-2-2　生コンクリート（高炉セメントＢ種）	TSMNO858	生コンクリート 24-15-20ＢＢ	Ｗ／Ｃ 55%以下	m3	県央Ｃ	20,800	有		浜田Ａ～Ｇは、ランクアップあり（２７－１５－２０）。
1-2-2　生コンクリート（高炉セメントＢ種）	TSMNO858	生コンクリート 24-15-20ＢＢ	Ｗ／Ｃ 55%以下	m3	浜田ＡＢ	22,500	有		浜田Ａ～Ｇは、ランクアップあり（２７－１５－２０）。
1-2-2　生コンクリート（高炉セメントＢ種）	TSMNO858	生コンクリート 24-15-20ＢＢ	Ｗ／Ｃ 55%以下	m3	浜田Ｃ～Ｆ、Ｈ	22,500	有		浜田Ａ～Ｇは、ランクアップあり（２７－１５－２０）。
1-2-2　生コンクリート（高炉セメントＢ種）	TSMNO858	生コンクリート 24-15-20ＢＢ	Ｗ／Ｃ 55%以下	m3	浜田Ｇ	22,500	有		浜田Ａ～Ｇは、ランクアップあり（２７－１５－２０）。
1-2-2　生コンクリート（高炉セメントＢ種）	TSMNO858	生コンクリート 24-15-20ＢＢ	Ｗ／Ｃ 55%以下	m3	益田Ａ	21,150	有		浜田Ａ～Ｇは、ランクアップあり（２７－１５－２０）。
1-2-2　生コンクリート（高炉セメントＢ種）	TSMNO858	生コンクリート 24-15-20ＢＢ	Ｗ／Ｃ 55%以下	m3	益田Ｂ	21,350	有		浜田Ａ～Ｇは、ランクアップあり（２７－１５－２０）。

分類	単価CD	名称	規格	単位	地区名	単価値	留意事項	海上輸送費記載番号	摘要
1-2-2　生コンクリート（高炉セメントＢ種）	TSMN0858	生コンクリート 24-15-20ＢＢ	Ｗ／Ｃ 55%以下	m3	益田Ｃ	－	有		浜田Ａ～Ｇは、ランクアップあり（２７－１５－２０）。
1-2-2　生コンクリート（高炉セメントＢ種）	TSMN0858	生コンクリート 24-15-20ＢＢ	Ｗ／Ｃ 55%以下	m3	津和野ＡＢ	21,150	有		浜田Ａ～Ｇは、ランクアップあり（２７－１５－２０）。
1-2-2　生コンクリート（高炉セメントＢ種）	TSMN0858	生コンクリート 24-15-20ＢＢ	Ｗ／Ｃ 55%以下	m3	津和野Ｃ	21,150	有		浜田Ａ～Ｇは、ランクアップあり（２７－１５－２０）。
1-2-2　生コンクリート（高炉セメントＢ種）	TSMN0858	生コンクリート 24-15-20ＢＢ	Ｗ／Ｃ 55%以下	m3	津和野Ｄ	21,150	有		浜田Ａ～Ｇは、ランクアップあり（２７－１５－２０）。
1-2-2　生コンクリート（高炉セメントＢ種）	TSMN0858	生コンクリート 24-15-20ＢＢ	Ｗ／Ｃ 55%以下	m3	隠岐Ａ～Ｄ	25,700	有		浜田Ａ～Ｇは、ランクアップあり（２７－１５－２０）。
1-2-2　生コンクリート（高炉セメントＢ種）	TSMN0858	生コンクリート 24-15-20ＢＢ	Ｗ／Ｃ 55%以下	m3	隠岐Ｅ	29,850	有		浜田Ａ～Ｇは、ランクアップあり（２７－１５－２０）。
1-2-2　生コンクリート（高炉セメントＢ種）	TSMN0858	生コンクリート 24-15-20ＢＢ	Ｗ／Ｃ 55%以下	m3	隠岐Ｆ	29,850	有		浜田Ａ～Ｇは、ランクアップあり（２７－１５－２０）。
1-2-2　生コンクリート（高炉セメントＢ種）	TSMN0858	生コンクリート 24-15-20ＢＢ	Ｗ／Ｃ 55%以下	m3	隠岐Ｇ	－	有		浜田Ａ～Ｇは、ランクアップあり（２７－１５－２０）。
1-2-2　生コンクリート（高炉セメントＢ種）	T1030063	レディーミクストコンクリート指定品	呼び強度18,スランプ8,粗骨材20(25) W/C(60%),種別(高炉)	m3	松江Ａ～Ｄ	19,340	有		ランクアップあり（２１－８－２０）。ただし浜田Ａ～Ｇのみ、２４－８―２０。
1-2-2　生コンクリート（高炉セメントＢ種）	T1030063	レディーミクストコンクリート指定品	呼び強度18,スランプ8,粗骨材20(25) W/C(60%),種別(高炉)	m3	松江Ｅ	19,340	有		ランクアップあり（２１－８－２０）。ただし浜田Ａ～Ｇのみ、２４－８―２０。
1-2-2　生コンクリート（高炉セメントＢ種）	T1030063	レディーミクストコンクリート指定品	呼び強度18,スランプ8,粗骨材20(25) W/C(60%),種別(高炉)	m3	松江Ｆ	19,440	有		ランクアップあり（２１－８－２０）。ただし浜田Ａ～Ｇのみ、２４－８―２０。
1-2-2　生コンクリート（高炉セメントＢ種）	T1030063	レディーミクストコンクリート指定品	呼び強度18,スランプ8,粗骨材20(25) W/C(60%),種別(高炉)	m3	松江Ｇ	19,540	有		ランクアップあり（２１－８－２０）。ただし浜田Ａ～Ｇのみ、２４－８―２０。
1-2-2　生コンクリート（高炉セメントＢ種）	T1030063	レディーミクストコンクリート指定品	呼び強度18,スランプ8,粗骨材20(25) W/C(60%),種別(高炉)	m3	松江Ｈ	19,640	有		ランクアップあり（２１－８－２０）。ただし浜田Ａ～Ｇのみ、２４－８―２０。
1-2-2　生コンクリート（高炉セメントＢ種）	T1030063	レディーミクストコンクリート指定品	呼び強度18,スランプ8,粗骨材20(25) W/C(60%),種別(高炉)	m3	安来ＡＢ	19,340	有		ランクアップあり（２１－８－２０）。ただし浜田Ａ～Ｇのみ、２４－８―２０。
1-2-2　生コンクリート（高炉セメントＢ種）	T1030063	レディーミクストコンクリート指定品	呼び強度18,スランプ8,粗骨材20(25) W/C(60%),種別(高炉)	m3	安来Ｃ	19,540	有		ランクアップあり（２１－８－２０）。ただし浜田Ａ～Ｇのみ、２４－８―２０。
1-2-2　生コンクリート（高炉セメントＢ種）	T1030063	レディーミクストコンクリート指定品	呼び強度18,スランプ8,粗骨材20(25) W/C(60%),種別(高炉)	m3	安来ＤＥ	19,340	有		ランクアップあり（２１－８－２０）。ただし浜田Ａ～Ｇのみ、２４－８―２０。
1-2-2　生コンクリート（高炉セメントＢ種）	T1030063	レディーミクストコンクリート指定品	呼び強度18,スランプ8,粗骨材20(25) W/C(60%),種別(高炉)	m3	安来Ｆ	19,540	有		ランクアップあり（２１－８－２０）。ただし浜田Ａ～Ｇのみ、２４－８―２０。
1-2-2　生コンクリート（高炉セメントＢ種）	T1030063	レディーミクストコンクリート指定品	呼び強度18,スランプ8,粗骨材20(25) W/C(60%),種別(高炉)	m3	雲南Ａ	20,940	有		ランクアップあり（２１－８－２０）。ただし浜田Ａ～Ｇのみ、２４－８―２０。
1-2-2　生コンクリート（高炉セメントＢ種）	T1030063	レディーミクストコンクリート指定品	呼び強度18,スランプ8,粗骨材20(25) W/C(60%),種別(高炉)	m3	雲南ＢＣ	20,940	有		ランクアップあり（２１－８－２０）。ただし浜田Ａ～Ｇのみ、２４－８―２０。
1-2-2　生コンクリート（高炉セメントＢ種）	T1030063	レディーミクストコンクリート指定品	呼び強度18,スランプ8,粗骨材20(25) W/C(60%),種別(高炉)	m3	雲南Ｄ	20,940	有		ランクアップあり（２１－８－２０）。ただし浜田Ａ～Ｇのみ、２４－８―２０。
1-2-2　生コンクリート（高炉セメントＢ種）	T1030063	レディーミクストコンクリート指定品	呼び強度18,スランプ8,粗骨材20(25) W/C(60%),種別(高炉)	m3	仁多ＡＢ	20,940	有		ランクアップあり（２１－８－２０）。ただし浜田Ａ～Ｇのみ、２４－８―２０。
1-2-2　生コンクリート（高炉セメントＢ種）	T1030063	レディーミクストコンクリート指定品	呼び強度18,スランプ8,粗骨材20(25) W/C(60%),種別(高炉)	m3	出雲ＡＢ	19,340	有		ランクアップあり（２１－８－２０）。ただし浜田Ａ～Ｇのみ、２４－８―２０。
1-2-2　生コンクリート（高炉セメントＢ種）	T1030063	レディーミクストコンクリート指定品	呼び強度18,スランプ8,粗骨材20(25) W/C(60%),種別(高炉)	m3	出雲Ｃ	19,340	有		ランクアップあり（２１－８－２０）。ただし浜田Ａ～Ｇのみ、２４－８―２０。
1-2-2　生コンクリート（高炉セメントＢ種）	T1030063	レディーミクストコンクリート指定品	呼び強度18,スランプ8,粗骨材20(25) W/C(60%),種別(高炉)	m3	出雲Ｄ	19,340	有		ランクアップあり（２１－８－２０）。ただし浜田Ａ～Ｇのみ、２４－８―２０。
1-2-2　生コンクリート（高炉セメントＢ種）	T1030063	レディーミクストコンクリート指定品	呼び強度18,スランプ8,粗骨材20(25) W/C(60%),種別(高炉)	m3	大田Ａ～Ｃ	19,900	有		ランクアップあり（２１－８－２０）。ただし浜田Ａ～Ｇのみ、２４－８―２０。
1-2-2　生コンクリート（高炉セメントＢ種）	T1030063	レディーミクストコンクリート指定品	呼び強度18,スランプ8,粗骨材20(25) W/C(60%),種別(高炉)	m3	県央ＡＢ	19,900	有		ランクアップあり（２１－８－２０）。ただし浜田Ａ～Ｇのみ、２４－８―２０。
1-2-2　生コンクリート（高炉セメントＢ種）	T1030063	レディーミクストコンクリート指定品	呼び強度18,スランプ8,粗骨材20(25) W/C(60%),種別(高炉)	m3	県央Ｃ	19,900	有		ランクアップあり（２１－８－２０）。ただし浜田Ａ～Ｇのみ、２４－８―２０。
1-2-2　生コンクリート（高炉セメントＢ種）	T1030063	レディーミクストコンクリート指定品	呼び強度18,スランプ8,粗骨材20(25) W/C(60%),種別(高炉)	m3	浜田ＡＢ	20,800	有		ランクアップあり（２１－８－２０）。ただし浜田Ａ～Ｇのみ、２４－８―２０。
1-2-2　生コンクリート（高炉セメントＢ種）	T1030063	レディーミクストコンクリート指定品	呼び強度18,スランプ8,粗骨材20(25) W/C(60%),種別(高炉)	m3	浜田Ｃ～Ｆ、Ｈ	20,800	有		ランクアップあり（２１－８－２０）。ただし浜田Ａ～Ｇのみ、２４－８―２０。
1-2-2　生コンクリート（高炉セメントＢ種）	T1030063	レディーミクストコンクリート指定品	呼び強度18,スランプ8,粗骨材20(25) W/C(60%),種別(高炉)	m3	浜田Ｇ	20,800	有		ランクアップあり（２１－８－２０）。ただし浜田Ａ～Ｇのみ、２４－８―２０。
1-2-2　生コンクリート（高炉セメントＢ種）	T1030063	レディーミクストコンクリート指定品	呼び強度18,スランプ8,粗骨材20(25) W/C(60%),種別(高炉)	m3	益田Ａ	20,400	有		ランクアップあり（２１－８－２０）。ただし浜田Ａ～Ｇのみ、２４－８―２０。
1-2-2　生コンクリート（高炉セメントＢ種）	T1030063	レディーミクストコンクリート指定品	呼び強度18,スランプ8,粗骨材20(25) W/C(60%),種別(高炉)	m3	益田Ｂ	20,600	有		ランクアップあり（２１－８－２０）。ただし浜田Ａ～Ｇのみ、２４－８―２０。
1-2-2　生コンクリート（高炉セメントＢ種）	T1030063	レディーミクストコンクリート指定品	呼び強度18,スランプ8,粗骨材20(25) W/C(60%),種別(高炉)	m3	益田Ｃ	－	有		ランクアップあり（２１－８－２０）。ただし浜田Ａ～Ｇのみ、２４－８―２０。
1-2-2　生コンクリート（高炉セメントＢ種）	T1030063	レディーミクストコンクリート指定品	呼び強度18,スランプ8,粗骨材20(25) W/C(60%),種別(高炉)	m3	津和野ＡＢ	20,400	有		ランクアップあり（２１－８－２０）。ただし浜田Ａ～Ｇのみ、２４－８―２０。
1-2-2　生コンクリート（高炉セメントＢ種）	T1030063	レディーミクストコンクリート指定品	呼び強度18,スランプ8,粗骨材20(25) W/C(60%),種別(高炉)	m3	津和野Ｃ	20,400	有		ランクアップあり（２１－８－２０）。ただし浜田Ａ～Ｇのみ、２４－８―２０。
1-2-2　生コンクリート（高炉セメントＢ種）	T1030063	レディーミクストコンクリート指定品	呼び強度18,スランプ8,粗骨材20(25) W/C(60%),種別(高炉)	m3	津和野Ｄ	20,400	有		ランクアップあり（２１－８－２０）。ただし浜田Ａ～Ｇのみ、２４－８―２０。
1-2-2　生コンクリート（高炉セメントＢ種）	T1030063	レディーミクストコンクリート指定品	呼び強度18,スランプ8,粗骨材20(25) W/C(60%),種別(高炉)	m3	隠岐Ａ～Ｄ	24,900	有		ランクアップあり（２１－８－２０）。ただし浜田Ａ～Ｇのみ、２４－８―２０。
1-2-2　生コンクリート（高炉セメントＢ種）	T1030063	レディーミクストコンクリート指定品	呼び強度18,スランプ8,粗骨材20(25) W/C(60%),種別(高炉)	m3	隠岐Ｅ	28,400	有		ランクアップあり（２１－８－２０）。ただし浜田Ａ～Ｇのみ、２４－８―２０。
1-2-2　生コンクリート（高炉セメントＢ種）	T1030063	レディーミクストコンクリート指定品	呼び強度18,スランプ8,粗骨材20(25) W/C(60%),種別(高炉)	m3	隠岐Ｆ	28,400	有		ランクアップあり（２１－８－２０）。ただし浜田Ａ～Ｇのみ、２４－８―２０。
1-2-2　生コンクリート（高炉セメントＢ種）	T1030063	レディーミクストコンクリート指定品	呼び強度18,スランプ8,粗骨材20(25) W/C(60%),種別(高炉)	m3	隠岐Ｇ	－	有		ランクアップあり（２１－８－２０）。ただし浜田Ａ～Ｇのみ、２４－８―２０。
1-2-2　生コンクリート（高炉セメントＢ種）	TSMN0803	生コンクリート 18-8-25ＢＢ	Ｗ／Ｃ 60%以下	m3	松江Ａ～Ｄ	19,340	有		ランクアップあり（２１－８－２５）。ただし浜田Ａ～Ｇのみ、２４－８―２５。
1-2-2　生コンクリート（高炉セメントＢ種）	TSMN0803	生コンクリート 18-8-25ＢＢ	Ｗ／Ｃ 60%以下	m3	松江Ｅ	19,340	有		ランクアップあり（２１－８－２５）。ただし浜田Ａ～Ｇのみ、２４－８―２５。
1-2-2　生コンクリート（高炉セメントＢ種）	TSMN0803	生コンクリート 18-8-25ＢＢ	Ｗ／Ｃ 60%以下	m3	松江Ｆ	19,440	有		ランクアップあり（２１－８－２５）。ただし浜田Ａ～Ｇのみ、２４－８―２５。
1-2-2　生コンクリート（高炉セメントＢ種）	TSMN0803	生コンクリート 18-8-25ＢＢ	Ｗ／Ｃ 60%以下	m3	松江Ｇ	19,540	有		ランクアップあり（２１－８－２５）。ただし浜田Ａ～Ｇのみ、２４－８―２５。
1-2-2　生コンクリート（高炉セメントＢ種）	TSMN0803	生コンクリート 18-8-25ＢＢ	Ｗ／Ｃ 60%以下	m3	松江Ｈ	19,640	有		ランクアップあり（２１－８－２５）。ただし浜田Ａ～Ｇのみ、２４－８―２５。
1-2-2　生コンクリート（高炉セメントＢ種）	TSMN0803	生コンクリート 18-8-25ＢＢ	Ｗ／Ｃ 60%以下	m3	安来ＡＢ	19,340	有		ランクアップあり（２１－８－２５）。ただし浜田Ａ～Ｇのみ、２４－８―２５。

分類	単価CD	名称	規格	単位	地区名	単価値	留意事項	海上輸送費記載番号	摘要
1-2-2　生コンクリート（高炉セメントＢ種）	TSMNO803	生コンクリート 18-8-25ＢＢ	Ｗ／Ｃ 60%以下	m3	安来Ｃ	19,540	有		ランクアップあり（２１－８－２５）。ただし浜田Ａ～Ｇのみ、２４－８―２５。
1-2-2　生コンクリート（高炉セメントＢ種）	TSMNO803	生コンクリート 18-8-25ＢＢ	Ｗ／Ｃ 60%以下	m3	安来ＤＥ	19,340	有		ランクアップあり（２１－８－２５）。ただし浜田Ａ～Ｇのみ、２４－８―２５。
1-2-2　生コンクリート（高炉セメントＢ種）	TSMNO803	生コンクリート 18-8-25ＢＢ	Ｗ／Ｃ 60%以下	m3	安来Ｆ	19,540	有		ランクアップあり（２１－８－２５）。ただし浜田Ａ～Ｇのみ、２４－８―２５。
1-2-2　生コンクリート（高炉セメントＢ種）	TSMNO803	生コンクリート 18-8-25ＢＢ	Ｗ／Ｃ 60%以下	m3	雲南Ａ	20,940	有		ランクアップあり（２１－８－２５）。ただし浜田Ａ～Ｇのみ、２４－８―２５。
1-2-2　生コンクリート（高炉セメントＢ種）	TSMNO803	生コンクリート 18-8-25ＢＢ	Ｗ／Ｃ 60%以下	m3	雲南ＢＣ	20,940	有		ランクアップあり（２１－８－２５）。ただし浜田Ａ～Ｇのみ、２４－８―２５。
1-2-2　生コンクリート（高炉セメントＢ種）	TSMNO803	生コンクリート 18-8-25ＢＢ	Ｗ／Ｃ 60%以下	m3	雲南Ｄ	20,940	有		ランクアップあり（２１－８－２５）。ただし浜田Ａ～Ｇのみ、２４－８―２５。
1-2-2　生コンクリート（高炉セメントＢ種）	TSMNO803	生コンクリート 18-8-25ＢＢ	Ｗ／Ｃ 60%以下	m3	仁多ＡＢ	20,940	有		ランクアップあり（２１－８－２５）。ただし浜田Ａ～Ｇのみ、２４－８―２５。
1-2-2　生コンクリート（高炉セメントＢ種）	TSMNO803	生コンクリート 18-8-25ＢＢ	Ｗ／Ｃ 60%以下	m3	出雲ＡＢ	19,340	有		ランクアップあり（２１－８－２５）。ただし浜田Ａ～Ｇのみ、２４－８―２５。
1-2-2　生コンクリート（高炉セメントＢ種）	TSMNO803	生コンクリート 18-8-25ＢＢ	Ｗ／Ｃ 60%以下	m3	出雲Ｃ	19,340	有		ランクアップあり（２１－８－２５）。ただし浜田Ａ～Ｇのみ、２４－８―２５。
1-2-2　生コンクリート（高炉セメントＢ種）	TSMNO803	生コンクリート 18-8-25ＢＢ	Ｗ／Ｃ 60%以下	m3	出雲Ｄ	19,340	有		ランクアップあり（２１－８－２５）。ただし浜田Ａ～Ｇのみ、２４－８―２５。
1-2-2　生コンクリート（高炉セメントＢ種）	TSMNO803	生コンクリート 18-8-25ＢＢ	Ｗ／Ｃ 60%以下	m3	大田Ａ～Ｃ	19,900	有		ランクアップあり（２１－８－２５）。ただし浜田Ａ～Ｇのみ、２４－８―２５。
1-2-2　生コンクリート（高炉セメントＢ種）	TSMNO803	生コンクリート 18-8-25ＢＢ	Ｗ／Ｃ 60%以下	m3	県央ＡＢ	19,900	有		ランクアップあり（２１－８－２５）。ただし浜田Ａ～Ｇのみ、２４－８―２５。
1-2-2　生コンクリート（高炉セメントＢ種）	TSMNO803	生コンクリート 18-8-25ＢＢ	Ｗ／Ｃ 60%以下	m3	県央Ｃ	19,900	有		ランクアップあり（２１－８－２５）。ただし浜田Ａ～Ｇのみ、２４－８―２５。
1-2-2　生コンクリート（高炉セメントＢ種）	TSMNO803	生コンクリート 18-8-25ＢＢ	Ｗ／Ｃ 60%以下	m3	浜田ＡＢ	20,800	有		ランクアップあり（２１－８－２５）。ただし浜田Ａ～Ｇのみ、２４－８―２５。
1-2-2　生コンクリート（高炉セメントＢ種）	TSMNO803	生コンクリート 18-8-25ＢＢ	Ｗ／Ｃ 60%以下	m3	浜田Ｃ～Ｆ、Ｈ	20,800	有		ランクアップあり（２１－８－２５）。ただし浜田Ａ～Ｇのみ、２４－８―２５。
1-2-2　生コンクリート（高炉セメントＢ種）	TSMNO803	生コンクリート 18-8-25ＢＢ	Ｗ／Ｃ 60%以下	m3	浜田Ｇ	20,800	有		ランクアップあり（２１－８－２５）。ただし浜田Ａ～Ｇのみ、２４－８―２５。
1-2-2　生コンクリート（高炉セメントＢ種）	TSMNO803	生コンクリート 18-8-25ＢＢ	Ｗ／Ｃ 60%以下	m3	益田Ａ	20,400	有		ランクアップあり（２１－８－２５）。ただし浜田Ａ～Ｇのみ、２４－８―２５。
1-2-2　生コンクリート（高炉セメントＢ種）	TSMNO803	生コンクリート 18-8-25ＢＢ	Ｗ／Ｃ 60%以下	m3	益田Ｂ	20,600	有		ランクアップあり（２１－８－２５）。ただし浜田Ａ～Ｇのみ、２４－８―２５。
1-2-2　生コンクリート（高炉セメントＢ種）	TSMNO803	生コンクリート 18-8-25ＢＢ	Ｗ／Ｃ 60%以下	m3	益田Ｃ	－	有		ランクアップあり（２１－８－２５）。ただし浜田Ａ～Ｇのみ、２４－８―２５。
1-2-2　生コンクリート（高炉セメントＢ種）	TSMNO803	生コンクリート 18-8-25ＢＢ	Ｗ／Ｃ 60%以下	m3	津和野ＡＢ	20,400	有		ランクアップあり（２１－８－２５）。ただし浜田Ａ～Ｇのみ、２４－８―２５。
1-2-2　生コンクリート（高炉セメントＢ種）	TSMNO803	生コンクリート 18-8-25ＢＢ	Ｗ／Ｃ 60%以下	m3	津和野Ｃ	20,400	有		ランクアップあり（２１－８－２５）。ただし浜田Ａ～Ｇのみ、２４－８―２５。
1-2-2　生コンクリート（高炉セメントＢ種）	TSMNO803	生コンクリート 18-8-25ＢＢ	Ｗ／Ｃ 60%以下	m3	津和野Ｄ	20,400	有		ランクアップあり（２１－８－２５）。ただし浜田Ａ～Ｇのみ、２４－８―２５。
1-2-2　生コンクリート（高炉セメントＢ種）	TSMNO803	生コンクリート 18-8-25ＢＢ	Ｗ／Ｃ 60%以下	m3	隠岐Ａ～Ｄ	24,900	有		ランクアップあり（２１－８－２５）。ただし浜田Ａ～Ｇのみ、２４－８―２５。
1-2-2　生コンクリート（高炉セメントＢ種）	TSMNO803	生コンクリート 18-8-25ＢＢ	Ｗ／Ｃ 60%以下	m3	隠岐Ｅ	28,400	有		ランクアップあり（２１－８－２５）。ただし浜田Ａ～Ｇのみ、２４－８―２５。
1-2-2　生コンクリート（高炉セメントＢ種）	TSMNO803	生コンクリート 18-8-25ＢＢ	Ｗ／Ｃ 60%以下	m3	隠岐Ｆ	28,400	有		ランクアップあり（２１－８－２５）。ただし浜田Ａ～Ｇのみ、２４－８―２５。
1-2-2　生コンクリート（高炉セメントＢ種）	TSMNO803	生コンクリート 18-8-25ＢＢ	Ｗ／Ｃ 60%以下	m3	隠岐Ｇ	－	有		ランクアップあり（２１－８－２５）。ただし浜田Ａ～Ｇのみ、２４－８―２５。
1-2-2　生コンクリート（高炉セメントＢ種）	TSMNO801	生コンクリート 18-8-40ＢＢ	Ｗ／Ｃ 60%以下	m3	松江Ａ～Ｄ	19,020	有		ランクアップあり（２１－８－４０）。ただし浜田Ａ～Ｇのみ、２４－８―４０。
1-2-2　生コンクリート（高炉セメントＢ種）	TSMNO801	生コンクリート 18-8-40ＢＢ	Ｗ／Ｃ 60%以下	m3	松江Ｅ	19,020	有		ランクアップあり（２１－８－４０）。ただし浜田Ａ～Ｇのみ、２４－８―４０。
1-2-2　生コンクリート（高炉セメントＢ種）	TSMNO801	生コンクリート 18-8-40ＢＢ	Ｗ／Ｃ 60%以下	m3	松江Ｆ	19,120	有		ランクアップあり（２１－８－４０）。ただし浜田Ａ～Ｇのみ、２４－８―４０。
1-2-2　生コンクリート（高炉セメントＢ種）	TSMNO801	生コンクリート 18-8-40ＢＢ	Ｗ／Ｃ 60%以下	m3	松江Ｇ	19,220	有		ランクアップあり（２１－８－４０）。ただし浜田Ａ～Ｇのみ、２４－８―４０。
1-2-2　生コンクリート（高炉セメントＢ種）	TSMNO801	生コンクリート 18-8-40ＢＢ	Ｗ／Ｃ 60%以下	m3	松江Ｈ	19,320	有		ランクアップあり（２１－８－４０）。ただし浜田Ａ～Ｇのみ、２４－８―４０。
1-2-2　生コンクリート（高炉セメントＢ種）	TSMNO801	生コンクリート 18-8-40ＢＢ	Ｗ／Ｃ 60%以下	m3	安来ＡＢ	19,020	有		ランクアップあり（２１－８－４０）。ただし浜田Ａ～Ｇのみ、２４－８―４０。
1-2-2　生コンクリート（高炉セメントＢ種）	TSMNO801	生コンクリート 18-8-40ＢＢ	Ｗ／Ｃ 60%以下	m3	安来Ｃ	19,220	有		ランクアップあり（２１－８－４０）。ただし浜田Ａ～Ｇのみ、２４－８―４０。
1-2-2　生コンクリート（高炉セメントＢ種）	TSMNO801	生コンクリート 18-8-40ＢＢ	Ｗ／Ｃ 60%以下	m3	安来ＤＥ	19,020	有		ランクアップあり（２１－８－４０）。ただし浜田Ａ～Ｇのみ、２４－８―４０。
1-2-2　生コンクリート（高炉セメントＢ種）	TSMNO801	生コンクリート 18-8-40ＢＢ	Ｗ／Ｃ 60%以下	m3	安来Ｆ	19,220	有		ランクアップあり（２１－８－４０）。ただし浜田Ａ～Ｇのみ、２４－８―４０。
1-2-2　生コンクリート（高炉セメントＢ種）	TSMNO801	生コンクリート 18-8-40ＢＢ	Ｗ／Ｃ 60%以下	m3	雲南Ａ	20,620	有		ランクアップあり（２１－８－４０）。ただし浜田Ａ～Ｇのみ、２４－８―４０。
1-2-2　生コンクリート（高炉セメントＢ種）	TSMNO801	生コンクリート 18-8-40ＢＢ	Ｗ／Ｃ 60%以下	m3	雲南ＢＣ	20,620	有		ランクアップあり（２１－８－４０）。ただし浜田Ａ～Ｇのみ、２４－８―４０。
1-2-2　生コンクリート（高炉セメントＢ種）	TSMNO801	生コンクリート 18-8-40ＢＢ	Ｗ／Ｃ 60%以下	m3	雲南Ｄ	20,620	有		ランクアップあり（２１－８－４０）。ただし浜田Ａ～Ｇのみ、２４－８―４０。
1-2-2　生コンクリート（高炉セメントＢ種）	TSMNO801	生コンクリート 18-8-40ＢＢ	Ｗ／Ｃ 60%以下	m3	仁多ＡＢ	20,620	有		ランクアップあり（２１－８－４０）。ただし浜田Ａ～Ｇのみ、２４－８―４０。
1-2-2　生コンクリート（高炉セメントＢ種）	TSMNO801	生コンクリート 18-8-40ＢＢ	Ｗ／Ｃ 60%以下	m3	出雲ＡＢ	19,020	有		ランクアップあり（２１－８－４０）。ただし浜田Ａ～Ｇのみ、２４－８―４０。
1-2-2　生コンクリート（高炉セメントＢ種）	TSMNO801	生コンクリート 18-8-40ＢＢ	Ｗ／Ｃ 60%以下	m3	出雲Ｃ	19,020	有		ランクアップあり（２１－８－４０）。ただし浜田Ａ～Ｇのみ、２４－８―４０。
1-2-2　生コンクリート（高炉セメントＢ種）	TSMNO801	生コンクリート 18-8-40ＢＢ	Ｗ／Ｃ 60%以下	m3	出雲Ｄ	19,020	有		ランクアップあり（２１－８－４０）。ただし浜田Ａ～Ｇのみ、２４－８―４０。
1-2-2　生コンクリート（高炉セメントＢ種）	TSMNO801	生コンクリート 18-8-40ＢＢ	Ｗ／Ｃ 60%以下	m3	大田Ａ～Ｃ	19,600	有		ランクアップあり（２１－８－４０）。ただし浜田Ａ～Ｇのみ、２４－８―４０。
1-2-2　生コンクリート（高炉セメントＢ種）	TSMNO801	生コンクリート 18-8-40ＢＢ	Ｗ／Ｃ 60%以下	m3	県央ＡＢ	19,600	有		ランクアップあり（２１－８－４０）。ただし浜田Ａ～Ｇのみ、２４－８―４０。
1-2-2　生コンクリート（高炉セメントＢ種）	TSMNO801	生コンクリート 18-8-40ＢＢ	Ｗ／Ｃ 60%以下	m3	県央Ｃ	19,600	有		ランクアップあり（２１－８－４０）。ただし浜田Ａ～Ｇのみ、２４－８―４０。
1-2-2　生コンクリート（高炉セメントＢ種）	TSMNO801	生コンクリート 18-8-40ＢＢ	Ｗ／Ｃ 60%以下	m3	浜田ＡＢ	20,300	有		ランクアップあり（２１－８－４０）。ただし浜田Ａ～Ｇのみ、２４－８―４０。

分類	単価CD	名称	規格	単位	地区名	単価値	留意事項	海上輸送費記載番号	摘要
1-2-2　生コンクリート（高炉セメントＢ種）	TSMNO801	生コンクリート 18-8-40ＢＢ	Ｗ／Ｃ 60%以下	m3	浜田Ｃ～Ｆ、Ｈ	20,300	有		ランクアップあり（２１－８－４０）。ただし浜田Ａ～Ｇのみ、２４－８－４０。
1-2-2　生コンクリート（高炉セメントＢ種）	TSMNO801	生コンクリート 18-8-40ＢＢ	Ｗ／Ｃ 60%以下	m3	浜田Ｇ	20,300	有		ランクアップあり（２１－８－４０）。ただし浜田Ａ～Ｇのみ、２４－８－４０。
1-2-2　生コンクリート（高炉セメントＢ種）	TSMNO801	生コンクリート 18-8-40ＢＢ	Ｗ／Ｃ 60%以下	m3	益田Ａ	20,100	有		ランクアップあり（２１－８－４０）。ただし浜田Ａ～Ｇのみ、２４－８－４０。
1-2-2　生コンクリート（高炉セメントＢ種）	TSMNO801	生コンクリート 18-8-40ＢＢ	Ｗ／Ｃ 60%以下	m3	益田Ｂ	20,300	有		ランクアップあり（２１－８－４０）。ただし浜田Ａ～Ｇのみ、２４－８－４０。
1-2-2　生コンクリート（高炉セメントＢ種）	TSMNO801	生コンクリート 18-8-40ＢＢ	Ｗ／Ｃ 60%以下	m3	益田Ｃ	－	有		ランクアップあり（２１－８－４０）。ただし浜田Ａ～Ｇのみ、２４－８－４０。
1-2-2　生コンクリート（高炉セメントＢ種）	TSMNO801	生コンクリート 18-8-40ＢＢ	Ｗ／Ｃ 60%以下	m3	津和野ＡＢ	20,100	有		ランクアップあり（２１－８－４０）。ただし浜田Ａ～Ｇのみ、２４－８－４０。
1-2-2　生コンクリート（高炉セメントＢ種）	TSMNO801	生コンクリート 18-8-40ＢＢ	Ｗ／Ｃ 60%以下	m3	津和野Ｃ	20,100	有		ランクアップあり（２１－８－４０）。ただし浜田Ａ～Ｇのみ、２４－８－４０。
1-2-2　生コンクリート（高炉セメントＢ種）	TSMNO801	生コンクリート 18-8-40ＢＢ	Ｗ／Ｃ 60%以下	m3	津和野Ｄ	20,100	有		ランクアップあり（２１－８－４０）。ただし浜田Ａ～Ｇのみ、２４－８－４０。
1-2-2　生コンクリート（高炉セメントＢ種）	TSMNO801	生コンクリート 18-8-40ＢＢ	Ｗ／Ｃ 60%以下	m3	隠岐Ａ～Ｄ	24,600	有		ランクアップあり（２１－８－４０）。ただし浜田Ａ～Ｇのみ、２４－８－４０。
1-2-2　生コンクリート（高炉セメントＢ種）	TSMNO801	生コンクリート 18-8-40ＢＢ	Ｗ／Ｃ 60%以下	m3	隠岐Ｅ	27,800	有		ランクアップあり（２１－８－４０）。ただし浜田Ａ～Ｇのみ、２４－８－４０。
1-2-2　生コンクリート（高炉セメントＢ種）	TSMNO801	生コンクリート 18-8-40ＢＢ	Ｗ／Ｃ 60%以下	m3	隠岐Ｆ	27,800	有		ランクアップあり（２１－８－４０）。ただし浜田Ａ～Ｇのみ、２４－８－４０。
1-2-2　生コンクリート（高炉セメントＢ種）	TSMNO801	生コンクリート 18-8-40ＢＢ	Ｗ／Ｃ 60%以下	m3	隠岐Ｇ	－	有		ランクアップあり（２１－８－４０）。ただし浜田Ａ～Ｇのみ、２４－８－４０。
1-2-2　生コンクリート（高炉セメントＢ種）	TSMNO826	生コンクリート 18-8-40ＢＢ	Ｗ／Ｃ 60%以下 単位Ｃ量230kg以上	m3	松江Ａ～Ｄ	19,020	有		ランクアップあり（２１－８－４０）。ただし浜田Ａ～Ｇのみ、２４－８－４０。
1-2-2　生コンクリート（高炉セメントＢ種）	TSMNO826	生コンクリート 18-8-40ＢＢ	Ｗ／Ｃ 60%以下 単位Ｃ量230kg以上	m3	松江Ｅ	19,020	有		ランクアップあり（２１－８－４０）。ただし浜田Ａ～Ｇのみ、２４－８－４０。
1-2-2　生コンクリート（高炉セメントＢ種）	TSMNO826	生コンクリート 18-8-40ＢＢ	Ｗ／Ｃ 60%以下 単位Ｃ量230kg以上	m3	松江Ｆ	19,120	有		ランクアップあり（２１－８－４０）。ただし浜田Ａ～Ｇのみ、２４－８－４０。
1-2-2　生コンクリート（高炉セメントＢ種）	TSMNO826	生コンクリート 18-8-40ＢＢ	Ｗ／Ｃ 60%以下 単位Ｃ量230kg以上	m3	松江Ｇ	19,220	有		ランクアップあり（２１－８－４０）。ただし浜田Ａ～Ｇのみ、２４－８－４０。
1-2-2　生コンクリート（高炉セメントＢ種）	TSMNO826	生コンクリート 18-8-40ＢＢ	Ｗ／Ｃ 60%以下 単位Ｃ量230kg以上	m3	松江Ｈ	19,320	有		ランクアップあり（２１－８－４０）。ただし浜田Ａ～Ｇのみ、２４－８－４０。
1-2-2　生コンクリート（高炉セメントＢ種）	TSMNO826	生コンクリート 18-8-40ＢＢ	Ｗ／Ｃ 60%以下 単位Ｃ量230kg以上	m3	安来ＡＢ	19,020	有		ランクアップあり（２１－８－４０）。ただし浜田Ａ～Ｇのみ、２４－８－４０。
1-2-2　生コンクリート（高炉セメントＢ種）	TSMNO826	生コンクリート 18-8-40ＢＢ	Ｗ／Ｃ 60%以下 単位Ｃ量230kg以上	m3	安来Ｃ	19,220	有		ランクアップあり（２１－８－４０）。ただし浜田Ａ～Ｇのみ、２４－８－４０。
1-2-2　生コンクリート（高炉セメントＢ種）	TSMNO826	生コンクリート 18-8-40ＢＢ	Ｗ／Ｃ 60%以下 単位Ｃ量230kg以上	m3	安来ＤＥ	19,020	有		ランクアップあり（２１－８－４０）。ただし浜田Ａ～Ｇのみ、２４－８－４０。
1-2-2　生コンクリート（高炉セメントＢ種）	TSMNO826	生コンクリート 18-8-40ＢＢ	Ｗ／Ｃ 60%以下 単位Ｃ量230kg以上	m3	安来Ｆ	19,220	有		ランクアップあり（２１－８－４０）。ただし浜田Ａ～Ｇのみ、２４－８－４０。
1-2-2　生コンクリート（高炉セメントＢ種）	TSMNO826	生コンクリート 18-8-40ＢＢ	Ｗ／Ｃ 60%以下 単位Ｃ量230kg以上	m3	雲南Ａ	20,620	有		ランクアップあり（２１－８－４０）。ただし浜田Ａ～Ｇのみ、２４－８－４０。
1-2-2　生コンクリート（高炉セメントＢ種）	TSMNO826	生コンクリート 18-8-40ＢＢ	Ｗ／Ｃ 60%以下 単位Ｃ量230kg以上	m3	雲南ＢＣ	20,620	有		ランクアップあり（２１－８－４０）。ただし浜田Ａ～Ｇのみ、２４－８－４０。
1-2-2　生コンクリート（高炉セメントＢ種）	TSMNO826	生コンクリート 18-8-40ＢＢ	Ｗ／Ｃ 60%以下 単位Ｃ量230kg以上	m3	雲南Ｄ	20,620	有		ランクアップあり（２１－８－４０）。ただし浜田Ａ～Ｇのみ、２４－８－４０。
1-2-2　生コンクリート（高炉セメントＢ種）	TSMNO826	生コンクリート 18-8-40ＢＢ	Ｗ／Ｃ 60%以下 単位Ｃ量230kg以上	m3	仁多ＡＢ	20,620	有		ランクアップあり（２１－８－４０）。ただし浜田Ａ～Ｇのみ、２４－８－４０。
1-2-2　生コンクリート（高炉セメントＢ種）	TSMNO826	生コンクリート 18-8-40ＢＢ	Ｗ／Ｃ 60%以下 単位Ｃ量230kg以上	m3	出雲ＡＢ	19,020	有		ランクアップあり（２１－８－４０）。ただし浜田Ａ～Ｇのみ、２４－８－４０。
1-2-2　生コンクリート（高炉セメントＢ種）	TSMNO826	生コンクリート 18-8-40ＢＢ	Ｗ／Ｃ 60%以下 単位Ｃ量230kg以上	m3	出雲Ｃ	19,020	有		ランクアップあり（２１－８－４０）。ただし浜田Ａ～Ｇのみ、２４－８－４０。
1-2-2　生コンクリート（高炉セメントＢ種）	TSMNO826	生コンクリート 18-8-40ＢＢ	Ｗ／Ｃ 60%以下 単位Ｃ量230kg以上	m3	出雲Ｄ	19,020	有		ランクアップあり（２１－８－４０）。ただし浜田Ａ～Ｇのみ、２４－８－４０。
1-2-2　生コンクリート（高炉セメントＢ種）	TSMNO826	生コンクリート 18-8-40ＢＢ	Ｗ／Ｃ 60%以下 単位Ｃ量230kg以上	m3	大田Ａ～Ｃ	19,600	有		ランクアップあり（２１－８－４０）。ただし浜田Ａ～Ｇのみ、２４－８－４０。
1-2-2　生コンクリート（高炉セメントＢ種）	TSMNO826	生コンクリート 18-8-40ＢＢ	Ｗ／Ｃ 60%以下 単位Ｃ量230kg以上	m3	県央ＡＢ	19,600	有		ランクアップあり（２１－８－４０）。ただし浜田Ａ～Ｇのみ、２４－８－４０。
1-2-2　生コンクリート（高炉セメントＢ種）	TSMNO826	生コンクリート 18-8-40ＢＢ	Ｗ／Ｃ 60%以下 単位Ｃ量230kg以上	m3	県央Ｃ	19,600	有		ランクアップあり（２１－８－４０）。ただし浜田Ａ～Ｇのみ、２４－８－４０。
1-2-2　生コンクリート（高炉セメントＢ種）	TSMNO826	生コンクリート 18-8-40ＢＢ	Ｗ／Ｃ 60%以下 単位Ｃ量230kg以上	m3	浜田ＡＢ	20,300	有		ランクアップあり（２１－８－４０）。ただし浜田Ａ～Ｇのみ、２４－８－４０。
1-2-2　生コンクリート（高炉セメントＢ種）	TSMNO826	生コンクリート 18-8-40ＢＢ	Ｗ／Ｃ 60%以下 単位Ｃ量230kg以上	m3	浜田Ｃ～Ｆ、Ｈ	20,300	有		ランクアップあり（２１－８－４０）。ただし浜田Ａ～Ｇのみ、２４－８－４０。
1-2-2　生コンクリート（高炉セメントＢ種）	TSMNO826	生コンクリート 18-8-40ＢＢ	Ｗ／Ｃ 60%以下 単位Ｃ量230kg以上	m3	浜田Ｇ	20,300	有		ランクアップあり（２１－８－４０）。ただし浜田Ａ～Ｇのみ、２４－８－４０。
1-2-2　生コンクリート（高炉セメントＢ種）	TSMNO826	生コンクリート 18-8-40ＢＢ	Ｗ／Ｃ 60%以下 単位Ｃ量230kg以上	m3	益田Ａ	20,100	有		ランクアップあり（２１－８－４０）。ただし浜田Ａ～Ｇのみ、２４－８－４０。
1-2-2　生コンクリート（高炉セメントＢ種）	TSMNO826	生コンクリート 18-8-40ＢＢ	Ｗ／Ｃ 60%以下 単位Ｃ量230kg以上	m3	益田Ｂ	20,300	有		ランクアップあり（２１－８－４０）。ただし浜田Ａ～Ｇのみ、２４－８－４０。
1-2-2　生コンクリート（高炉セメントＢ種）	TSMNO826	生コンクリート 18-8-40ＢＢ	Ｗ／Ｃ 60%以下 単位Ｃ量230kg以上	m3	益田Ｃ	－	有		ランクアップあり（２１－８－４０）。ただし浜田Ａ～Ｇのみ、２４－８－４０。
1-2-2　生コンクリート（高炉セメントＢ種）	TSMNO826	生コンクリート 18-8-40ＢＢ	Ｗ／Ｃ 60%以下 単位Ｃ量230kg以上	m3	津和野ＡＢ	20,100	有		ランクアップあり（２１－８－４０）。ただし浜田Ａ～Ｇのみ、２４－８－４０。
1-2-2　生コンクリート（高炉セメントＢ種）	TSMNO826	生コンクリート 18-8-40ＢＢ	Ｗ／Ｃ 60%以下 単位Ｃ量230kg以上	m3	津和野Ｃ	20,100	有		ランクアップあり（２１－８－４０）。ただし浜田Ａ～Ｇのみ、２４－８－４０。
1-2-2　生コンクリート（高炉セメントＢ種）	TSMNO826	生コンクリート 18-8-40ＢＢ	Ｗ／Ｃ 60%以下 単位Ｃ量230kg以上	m3	津和野Ｄ	20,100	有		ランクアップあり（２１－８－４０）。ただし浜田Ａ～Ｇのみ、２４－８－４０。
1-2-2　生コンクリート（高炉セメントＢ種）	TSMNO826	生コンクリート 18-8-40ＢＢ	Ｗ／Ｃ 60%以下 単位Ｃ量230kg以上	m3	隠岐Ａ～Ｄ	24,600	有		ランクアップあり（２１－８－４０）。ただし浜田Ａ～Ｇのみ、２４－８－４０。
1-2-2　生コンクリート（高炉セメントＢ種）	TSMNO826	生コンクリート 18-8-40ＢＢ	Ｗ／Ｃ 60%以下 単位Ｃ量230kg以上	m3	隠岐Ｅ	27,800	有		ランクアップあり（２１－８－４０）。ただし浜田Ａ～Ｇのみ、２４－８－４０。
1-2-2　生コンクリート（高炉セメントＢ種）	TSMNO826	生コンクリート 18-8-40ＢＢ	Ｗ／Ｃ 60%以下 単位Ｃ量230kg以上	m3	隠岐Ｆ	27,800	有		ランクアップあり（２１－８－４０）。ただし浜田Ａ～Ｇのみ、２４－８－４０。
1-2-2　生コンクリート（高炉セメントＢ種）	TSMNO826	生コンクリート 18-8-40ＢＢ	Ｗ／Ｃ 60%以下 単位Ｃ量230kg以上	m3	隠岐Ｇ	－	有		ランクアップあり（２１－８－４０）。ただし浜田Ａ～Ｇのみ、２４－８－４０。
1-2-2　生コンクリート（高炉セメントＢ種）	TSMNO802	生コンクリート 18-12-40ＢＢ	Ｗ／Ｃ 60%以下	m3	松江Ａ～Ｄ	19,190	有		ランクアップあり（２１－１２－４０）。ただし浜田Ａ～Ｇのみ、２４－１２－４０。
1-2-2　生コンクリート（高炉セメントＢ種）	TSMNO802	生コンクリート 18-12-40ＢＢ	Ｗ／Ｃ 60%以下	m3	松江Ｅ	19,190	有		ランクアップあり（２１－１２－４０）。ただし浜田Ａ～Ｇのみ、２４－１２－４０。

分類	単価CD	名称	規格	単位	地区名	単価値	留意事項	海上輸送費記載番号	摘要
1-2-2　生コンクリート（高炉セメントＢ種）	TSMNO802	生コンクリート 18-12-40ＢＢ	Ｗ／Ｃ 60%以下	m3	松江Ｆ	19,290	有		ランクアップあり（２１－１２－４０）。ただし浜田Ａ～Ｇのみ、２４－１２－４０。
1-2-2　生コンクリート（高炉セメントＢ種）	TSMNO802	生コンクリート 18-12-40ＢＢ	Ｗ／Ｃ 60%以下	m3	松江Ｇ	19,390	有		ランクアップあり（２１－１２－４０）。ただし浜田Ａ～Ｇのみ、２４－１２－４０。
1-2-2　生コンクリート（高炉セメントＢ種）	TSMNO802	生コンクリート 18-12-40ＢＢ	Ｗ／Ｃ 60%以下	m3	松江Ｈ	19,490	有		ランクアップあり（２１－１２－４０）。ただし浜田Ａ～Ｇのみ、２４－１２－４０。
1-2-2　生コンクリート（高炉セメントＢ種）	TSMNO802	生コンクリート 18-12-40ＢＢ	Ｗ／Ｃ 60%以下	m3	安来ＡＢ	19,190	有		ランクアップあり（２１－１２－４０）。ただし浜田Ａ～Ｇのみ、２４－１２－４０。
1-2-2　生コンクリート（高炉セメントＢ種）	TSMNO802	生コンクリート 18-12-40ＢＢ	Ｗ／Ｃ 60%以下	m3	安来Ｃ	19,390	有		ランクアップあり（２１－１２－４０）。ただし浜田Ａ～Ｇのみ、２４－１２－４０。
1-2-2　生コンクリート（高炉セメントＢ種）	TSMNO802	生コンクリート 18-12-40ＢＢ	Ｗ／Ｃ 60%以下	m3	安来ＤＥ	19,190	有		ランクアップあり（２１－１２－４０）。ただし浜田Ａ～Ｇのみ、２４－１２－４０。
1-2-2　生コンクリート（高炉セメントＢ種）	TSMNO802	生コンクリート 18-12-40ＢＢ	Ｗ／Ｃ 60%以下	m3	安来Ｆ	19,390	有		ランクアップあり（２１－１２－４０）。ただし浜田Ａ～Ｇのみ、２４－１２－４０。
1-2-2　生コンクリート（高炉セメントＢ種）	TSMNO802	生コンクリート 18-12-40ＢＢ	Ｗ／Ｃ 60%以下	m3	雲南Ａ	20,790	有		ランクアップあり（２１－１２－４０）。ただし浜田Ａ～Ｇのみ、２４－１２－４０。
1-2-2　生コンクリート（高炉セメントＢ種）	TSMNO802	生コンクリート 18-12-40ＢＢ	Ｗ／Ｃ 60%以下	m3	雲南ＢＣ	20,790	有		ランクアップあり（２１－１２－４０）。ただし浜田Ａ～Ｇのみ、２４－１２－４０。
1-2-2　生コンクリート（高炉セメントＢ種）	TSMNO802	生コンクリート 18-12-40ＢＢ	Ｗ／Ｃ 60%以下	m3	雲南Ｄ	20,790	有		ランクアップあり（２１－１２－４０）。ただし浜田Ａ～Ｇのみ、２４－１２－４０。
1-2-2　生コンクリート（高炉セメントＢ種）	TSMNO802	生コンクリート 18-12-40ＢＢ	Ｗ／Ｃ 60%以下	m3	仁多ＡＢ	20,790	有		ランクアップあり（２１－１２－４０）。ただし浜田Ａ～Ｇのみ、２４－１２－４０。
1-2-2　生コンクリート（高炉セメントＢ種）	TSMNO802	生コンクリート 18-12-40ＢＢ	Ｗ／Ｃ 60%以下	m3	出雲ＡＢ	19,190	有		ランクアップあり（２１－１２－４０）。ただし浜田Ａ～Ｇのみ、２４－１２－４０。
1-2-2　生コンクリート（高炉セメントＢ種）	TSMNO802	生コンクリート 18-12-40ＢＢ	Ｗ／Ｃ 60%以下	m3	出雲Ｃ	19,190	有		ランクアップあり（２１－１２－４０）。ただし浜田Ａ～Ｇのみ、２４－１２－４０。
1-2-2　生コンクリート（高炉セメントＢ種）	TSMNO802	生コンクリート 18-12-40ＢＢ	Ｗ／Ｃ 60%以下	m3	出雲Ｄ	19,190	有		ランクアップあり（２１－１２－４０）。ただし浜田Ａ～Ｇのみ、２４－１２－４０。
1-2-2　生コンクリート（高炉セメントＢ種）	TSMNO802	生コンクリート 18-12-40ＢＢ	Ｗ／Ｃ 60%以下	m3	大田Ａ～Ｃ	19,800	有		ランクアップあり（２１－１２－４０）。ただし浜田Ａ～Ｇのみ、２４－１２－４０。
1-2-2　生コンクリート（高炉セメントＢ種）	TSMNO802	生コンクリート 18-12-40ＢＢ	Ｗ／Ｃ 60%以下	m3	県央ＡＢ	19,800	有		ランクアップあり（２１－１２－４０）。ただし浜田Ａ～Ｇのみ、２４－１２－４０。
1-2-2　生コンクリート（高炉セメントＢ種）	TSMNO802	生コンクリート 18-12-40ＢＢ	Ｗ／Ｃ 60%以下	m3	県央Ｃ	19,800	有		ランクアップあり（２１－１２－４０）。ただし浜田Ａ～Ｇのみ、２４－１２－４０。
1-2-2　生コンクリート（高炉セメントＢ種）	TSMNO802	生コンクリート 18-12-40ＢＢ	Ｗ／Ｃ 60%以下	m3	浜田ＡＢ	20,500	有		ランクアップあり（２１－１２－４０）。ただし浜田Ａ～Ｇのみ、２４－１２－４０。
1-2-2　生コンクリート（高炉セメントＢ種）	TSMNO802	生コンクリート 18-12-40ＢＢ	Ｗ／Ｃ 60%以下	m3	浜田Ｃ～Ｆ、Ｈ	20,500	有		ランクアップあり（２１－１２－４０）。ただし浜田Ａ～Ｇのみ、２４－１２－４０。
1-2-2　生コンクリート（高炉セメントＢ種）	TSMNO802	生コンクリート 18-12-40ＢＢ	Ｗ／Ｃ 60%以下	m3	浜田Ｇ	20,500	有		ランクアップあり（２１－１２－４０）。ただし浜田Ａ～Ｇのみ、２４－１２－４０。
1-2-2　生コンクリート（高炉セメントＢ種）	TSMNO802	生コンクリート 18-12-40ＢＢ	Ｗ／Ｃ 60%以下	m3	益田Ａ	20,250	有		ランクアップあり（２１－１２－４０）。ただし浜田Ａ～Ｇのみ、２４－１２－４０。
1-2-2　生コンクリート（高炉セメントＢ種）	TSMNO802	生コンクリート 18-12-40ＢＢ	Ｗ／Ｃ 60%以下	m3	益田Ｂ	20,450	有		ランクアップあり（２１－１２－４０）。ただし浜田Ａ～Ｇのみ、２４－１２－４０。
1-2-2　生コンクリート（高炉セメントＢ種）	TSMNO802	生コンクリート 18-12-40ＢＢ	Ｗ／Ｃ 60%以下	m3	益田Ｃ	－	有		ランクアップあり（２１－１２－４０）。ただし浜田Ａ～Ｇのみ、２４－１２－４０。
1-2-2　生コンクリート（高炉セメントＢ種）	TSMNO802	生コンクリート 18-12-40ＢＢ	Ｗ／Ｃ 60%以下	m3	津和野ＡＢ	20,250	有		ランクアップあり（２１－１２－４０）。ただし浜田Ａ～Ｇのみ、２４－１２－４０。
1-2-2　生コンクリート（高炉セメントＢ種）	TSMNO802	生コンクリート 18-12-40ＢＢ	Ｗ／Ｃ 60%以下	m3	津和野Ｃ	20,250	有		ランクアップあり（２１－１２－４０）。ただし浜田Ａ～Ｇのみ、２４－１２－４０。
1-2-2　生コンクリート（高炉セメントＢ種）	TSMNO802	生コンクリート 18-12-40ＢＢ	Ｗ／Ｃ 60%以下	m3	津和野Ｄ	20,250	有		ランクアップあり（２１－１２－４０）。ただし浜田Ａ～Ｇのみ、２４－１２－４０。
1-2-2　生コンクリート（高炉セメントＢ種）	TSMNO802	生コンクリート 18-12-40ＢＢ	Ｗ／Ｃ 60%以下	m3	隠岐Ａ～Ｄ	24,750	有		ランクアップあり（２１－１２－４０）。ただし浜田Ａ～Ｇのみ、２４－１２－４０。
1-2-2　生コンクリート（高炉セメントＢ種）	TSMNO802	生コンクリート 18-12-40ＢＢ	Ｗ／Ｃ 60%以下	m3	隠岐Ｅ	28,000	有		ランクアップあり（２１－１２－４０）。ただし浜田Ａ～Ｇのみ、２４－１２－４０。
1-2-2　生コンクリート（高炉セメントＢ種）	TSMNO802	生コンクリート 18-12-40ＢＢ	Ｗ／Ｃ 60%以下	m3	隠岐Ｆ	28,000	有		ランクアップあり（２１－１２－４０）。ただし浜田Ａ～Ｇのみ、２４－１２－４０。
1-2-2　生コンクリート（高炉セメントＢ種）	TSMNO802	生コンクリート 18-12-40ＢＢ	Ｗ／Ｃ 60%以下	m3	隠岐Ｇ	－	有		ランクアップあり（２１－１２－４０）。ただし浜田Ａ～Ｇのみ、２４－１２－４０。
1-2-2　生コンクリート（高炉セメントＢ種）	TSMNO827	生コンクリート 18-12-40ＢＢ	Ｗ／Ｃ 60%以下 単位Ｃ量270kg以上	m3	松江Ａ～Ｄ	19,190	有		ランクアップあり（２１－１２－４０）。ただし大田Ａ～Ｃ、県央Ａ～Ｃ、浜田Ａ～Ｇは、２４－１２－４０。
1-2-2　生コンクリート（高炉セメントＢ種）	TSMNO827	生コンクリート 18-12-40ＢＢ	Ｗ／Ｃ 60%以下 単位Ｃ量270kg以上	m3	松江Ｅ	19,190	有		ランクアップあり（２１－１２－４０）。ただし大田Ａ～Ｃ、県央Ａ～Ｃ、浜田Ａ～Ｇは、２４－１２－４０。
1-2-2　生コンクリート（高炉セメントＢ種）	TSMNO827	生コンクリート 18-12-40ＢＢ	Ｗ／Ｃ 60%以下 単位Ｃ量270kg以上	m3	松江Ｆ	19,290	有		ランクアップあり（２１－１２－４０）。ただし大田Ａ～Ｃ、県央Ａ～Ｃ、浜田Ａ～Ｇは、２４－１２－４０。
1-2-2　生コンクリート（高炉セメントＢ種）	TSMNO827	生コンクリート 18-12-40ＢＢ	Ｗ／Ｃ 60%以下 単位Ｃ量270kg以上	m3	松江Ｇ	19,390	有		ランクアップあり（２１－１２－４０）。ただし大田Ａ～Ｃ、県央Ａ～Ｃ、浜田Ａ～Ｇは、２４－１２－４０。
1-2-2　生コンクリート（高炉セメントＢ種）	TSMNO827	生コンクリート 18-12-40ＢＢ	Ｗ／Ｃ 60%以下 単位Ｃ量270kg以上	m3	松江Ｈ	19,490	有		ランクアップあり（２１－１２－４０）。ただし大田Ａ～Ｃ、県央Ａ～Ｃ、浜田Ａ～Ｇは、２４－１２－４０。
1-2-2　生コンクリート（高炉セメントＢ種）	TSMNO827	生コンクリート 18-12-40ＢＢ	Ｗ／Ｃ 60%以下 単位Ｃ量270kg以上	m3	安来ＡＢ	19,190	有		ランクアップあり（２１－１２－４０）。ただし大田Ａ～Ｃ、県央Ａ～Ｃ、浜田Ａ～Ｇは、２４－１２－４０。
1-2-2　生コンクリート（高炉セメントＢ種）	TSMNO827	生コンクリート 18-12-40ＢＢ	Ｗ／Ｃ 60%以下 単位Ｃ量270kg以上	m3	安来Ｃ	19,390	有		ランクアップあり（２１－１２－４０）。ただし大田Ａ～Ｃ、県央Ａ～Ｃ、浜田Ａ～Ｇは、２４－１２－４０。
1-2-2　生コンクリート（高炉セメントＢ種）	TSMNO827	生コンクリート 18-12-40ＢＢ	Ｗ／Ｃ 60%以下 単位Ｃ量270kg以上	m3	安来ＤＥ	19,190	有		ランクアップあり（２１－１２－４０）。ただし大田Ａ～Ｃ、県央Ａ～Ｃ、浜田Ａ～Ｇは、２４－１２－４０。
1-2-2　生コンクリート（高炉セメントＢ種）	TSMNO827	生コンクリート 18-12-40ＢＢ	Ｗ／Ｃ 60%以下 単位Ｃ量270kg以上	m3	安来Ｆ	19,390	有		ランクアップあり（２１－１２－４０）。ただし大田Ａ～Ｃ、県央Ａ～Ｃ、浜田Ａ～Ｇは、２４－１２－４０。
1-2-2　生コンクリート（高炉セメントＢ種）	TSMNO827	生コンクリート 18-12-40ＢＢ	Ｗ／Ｃ 60%以下 単位Ｃ量270kg以上	m3	雲南Ａ	20,790	有		ランクアップあり（２１－１２－４０）。ただし大田Ａ～Ｃ、県央Ａ～Ｃ、浜田Ａ～Ｇは、２４－１２－４０。
1-2-2　生コンクリート（高炉セメントＢ種）	TSMNO827	生コンクリート 18-12-40ＢＢ	Ｗ／Ｃ 60%以下 単位Ｃ量270kg以上	m3	雲南ＢＣ	20,790	有		ランクアップあり（２１－１２－４０）。ただし大田Ａ～Ｃ、県央Ａ～Ｃ、浜田Ａ～Ｇは、２４－１２－４０。
1-2-2　生コンクリート（高炉セメントＢ種）	TSMNO827	生コンクリート 18-12-40ＢＢ	Ｗ／Ｃ 60%以下 単位Ｃ量270kg以上	m3	雲南Ｄ	20,790	有		ランクアップあり（２１－１２－４０）。ただし大田Ａ～Ｃ、県央Ａ～Ｃ、浜田Ａ～Ｇは、２４－１２－４０。
1-2-2　生コンクリート（高炉セメントＢ種）	TSMNO827	生コンクリート 18-12-40ＢＢ	Ｗ／Ｃ 60%以下 単位Ｃ量270kg以上	m3	仁多ＡＢ	20,790	有		ランクアップあり（２１－１２－４０）。ただし大田Ａ～Ｃ、県央Ａ～Ｃ、浜田Ａ～Ｇは、２４－１２－４０。
1-2-2　生コンクリート（高炉セメントＢ種）	TSMNO827	生コンクリート 18-12-40ＢＢ	Ｗ／Ｃ 60%以下 単位Ｃ量270kg以上	m3	出雲ＡＢ	19,190	有		ランクアップあり（２１－１２－４０）。ただし大田Ａ～Ｃ、県央Ａ～Ｃ、浜田Ａ～Ｇは、２４－１２－４０。
1-2-2　生コンクリート（高炉セメントＢ種）	TSMNO827	生コンクリート 18-12-40ＢＢ	Ｗ／Ｃ 60%以下 単位Ｃ量270kg以上	m3	出雲Ｃ	19,190	有		ランクアップあり（２１－１２－４０）。ただし大田Ａ～Ｃ、県央Ａ～Ｃ、浜田Ａ～Ｇは、２４－１２－４０。
1-2-2　生コンクリート（高炉セメントＢ種）	TSMNO827	生コンクリート 18-12-40ＢＢ	Ｗ／Ｃ 60%以下 単位Ｃ量270kg以上	m3	出雲Ｄ	19,190	有		ランクアップあり（２１－１２－４０）。ただし大田Ａ～Ｃ、県央Ａ～Ｃ、浜田Ａ～Ｇは、２４－１２－４０。

分類	単価CD	名称	規格	単位	地区名	単価値	留意事項	海上輸送費記載番号	摘要
1-2-2　生コンクリート（高炉セメントＢ種）	TSMN0827	生コンクリート 18-12-40ＢＢ	Ｗ／Ｃ 60%以下 単位Ｃ量270kg以上	m3	大田Ａ～Ｃ	20,200	有		ランクアップあり（２１－１２－４０）。ただし大田Ａ～Ｃ、県央Ａ～Ｃ、浜田Ａ～Ｇは、２４－１２―４０。
1-2-2　生コンクリート（高炉セメントＢ種）	TSMN0827	生コンクリート 18-12-40ＢＢ	Ｗ／Ｃ 60%以下 単位Ｃ量270kg以上	m3	県央ＡＢ	20,200	有		ランクアップあり（２１－１２－４０）。ただし大田Ａ～Ｃ、県央Ａ～Ｃ、浜田Ａ～Ｇは、２４－１２―４０。
1-2-2　生コンクリート（高炉セメントＢ種）	TSMN0827	生コンクリート 18-12-40ＢＢ	Ｗ／Ｃ 60%以下 単位Ｃ量270kg以上	m3	県央Ｃ	20,200	有		ランクアップあり（２１－１２－４０）。ただし大田Ａ～Ｃ、県央Ａ～Ｃ、浜田Ａ～Ｇは、２４－１２―４０。
1-2-2　生コンクリート（高炉セメントＢ種）	TSMN0827	生コンクリート 18-12-40ＢＢ	Ｗ／Ｃ 60%以下 単位Ｃ量270kg以上	m3	浜田ＡＢ	20,500	有		ランクアップあり（２１－１２－４０）。ただし大田Ａ～Ｃ、県央Ａ～Ｃ、浜田Ａ～Ｇは、２４－１２―４０。
1-2-2　生コンクリート（高炉セメントＢ種）	TSMN0827	生コンクリート 18-12-40ＢＢ	Ｗ／Ｃ 60%以下 単位Ｃ量270kg以上	m3	浜田Ｃ～Ｆ、Ｈ	20,500	有		ランクアップあり（２１－１２－４０）。ただし大田Ａ～Ｃ、県央Ａ～Ｃ、浜田Ａ～Ｇは、２４－１２―４０。
1-2-2　生コンクリート（高炉セメントＢ種）	TSMN0827	生コンクリート 18-12-40ＢＢ	Ｗ／Ｃ 60%以下 単位Ｃ量270kg以上	m3	浜田Ｇ	20,500	有		ランクアップあり（２１－１２－４０）。ただし大田Ａ～Ｃ、県央Ａ～Ｃ、浜田Ａ～Ｇは、２４－１２―４０。
1-2-2　生コンクリート（高炉セメントＢ種）	TSMN0827	生コンクリート 18-12-40ＢＢ	Ｗ／Ｃ 60%以下 単位Ｃ量270kg以上	m3	益田Ａ	20,250	有		ランクアップあり（２１－１２－４０）。ただし大田Ａ～Ｃ、県央Ａ～Ｃ、浜田Ａ～Ｇは、２４－１２―４０。
1-2-2　生コンクリート（高炉セメントＢ種）	TSMN0827	生コンクリート 18-12-40ＢＢ	Ｗ／Ｃ 60%以下 単位Ｃ量270kg以上	m3	益田Ｂ	20,450	有		ランクアップあり（２１－１２－４０）。ただし大田Ａ～Ｃ、県央Ａ～Ｃ、浜田Ａ～Ｇは、２４－１２―４０。
1-2-2　生コンクリート（高炉セメントＢ種）	TSMN0827	生コンクリート 18-12-40ＢＢ	Ｗ／Ｃ 60%以下 単位Ｃ量270kg以上	m3	益田Ｃ	－	有		ランクアップあり（２１－１２－４０）。ただし大田Ａ～Ｃ、県央Ａ～Ｃ、浜田Ａ～Ｇは、２４－１２―４０。
1-2-2　生コンクリート（高炉セメントＢ種）	TSMN0827	生コンクリート 18-12-40ＢＢ	Ｗ／Ｃ 60%以下 単位Ｃ量270kg以上	m3	津和野ＡＢ	20,250	有		ランクアップあり（２１－１２－４０）。ただし大田Ａ～Ｃ、県央Ａ～Ｃ、浜田Ａ～Ｇは、２４－１２―４０。
1-2-2　生コンクリート（高炉セメントＢ種）	TSMN0827	生コンクリート 18-12-40ＢＢ	Ｗ／Ｃ 60%以下 単位Ｃ量270kg以上	m3	津和野Ｃ	20,250	有		ランクアップあり（２１－１２－４０）。ただし大田Ａ～Ｃ、県央Ａ～Ｃ、浜田Ａ～Ｇは、２４－１２―４０。
1-2-2　生コンクリート（高炉セメントＢ種）	TSMN0827	生コンクリート 18-12-40ＢＢ	Ｗ／Ｃ 60%以下 単位Ｃ量270kg以上	m3	津和野Ｄ	20,250	有		ランクアップあり（２１－１２－４０）。ただし大田Ａ～Ｃ、県央Ａ～Ｃ、浜田Ａ～Ｇは、２４－１２―４０。
1-2-2　生コンクリート（高炉セメントＢ種）	TSMN0827	生コンクリート 18-12-40ＢＢ	Ｗ／Ｃ 60%以下 単位Ｃ量270kg以上	m3	隠岐Ａ～Ｄ	24,750	有		ランクアップあり（２１－１２－４０）。ただし大田Ａ～Ｃ、県央Ａ～Ｃ、浜田Ａ～Ｇは、２４－１２―４０。
1-2-2　生コンクリート（高炉セメントＢ種）	TSMN0827	生コンクリート 18-12-40ＢＢ	Ｗ／Ｃ 60%以下 単位Ｃ量270kg以上	m3	隠岐Ｅ	28,000	有		ランクアップあり（２１－１２－４０）。ただし大田Ａ～Ｃ、県央Ａ～Ｃ、浜田Ａ～Ｇは、２４－１２―４０。
1-2-2　生コンクリート（高炉セメントＢ種）	TSMN0827	生コンクリート 18-12-40ＢＢ	Ｗ／Ｃ 60%以下 単位Ｃ量270kg以上	m3	隠岐Ｆ	28,000	有		ランクアップあり（２１－１２－４０）。ただし大田Ａ～Ｃ、県央Ａ～Ｃ、浜田Ａ～Ｇは、２４－１２―４０。
1-2-2　生コンクリート（高炉セメントＢ種）	TSMN0827	生コンクリート 18-12-40ＢＢ	Ｗ／Ｃ 60%以下 単位Ｃ量270kg以上	m3	隠岐Ｇ	－	有		ランクアップあり（２１－１２－４０）。ただし大田Ａ～Ｃ、県央Ａ～Ｃ、浜田Ａ～Ｇは、２４－１２―４０。
1-2-2　生コンクリート（高炉セメントＢ種）	TSMN0804	生コンクリート 18-15-40ＢＢ	Ｗ／Ｃ 60%以下	m3	松江Ａ～Ｄ	19,340	有		ランクアップあり（２１－１５－４０）。ただし浜田Ａ～Ｇのみ、２４－１５―４０。
1-2-2　生コンクリート（高炉セメントＢ種）	TSMN0804	生コンクリート 18-15-40ＢＢ	Ｗ／Ｃ 60%以下	m3	松江Ｅ	19,340	有		ランクアップあり（２１－１５－４０）。ただし浜田Ａ～Ｇのみ、２４－１５―４０。
1-2-2　生コンクリート（高炉セメントＢ種）	TSMN0804	生コンクリート 18-15-40ＢＢ	Ｗ／Ｃ 60%以下	m3	松江Ｆ	19,440	有		ランクアップあり（２１－１５－４０）。ただし浜田Ａ～Ｇのみ、２４－１５―４０。
1-2-2　生コンクリート（高炉セメントＢ種）	TSMN0804	生コンクリート 18-15-40ＢＢ	Ｗ／Ｃ 60%以下	m3	松江Ｇ	19,540	有		ランクアップあり（２１－１５－４０）。ただし浜田Ａ～Ｇのみ、２４－１５―４０。
1-2-2　生コンクリート（高炉セメントＢ種）	TSMN0804	生コンクリート 18-15-40ＢＢ	Ｗ／Ｃ 60%以下	m3	松江Ｈ	19,640	有		ランクアップあり（２１－１５－４０）。ただし浜田Ａ～Ｇのみ、２４－１５―４０。
1-2-2　生コンクリート（高炉セメントＢ種）	TSMN0804	生コンクリート 18-15-40ＢＢ	Ｗ／Ｃ 60%以下	m3	安来ＡＢ	19,340	有		ランクアップあり（２１－１５－４０）。ただし浜田Ａ～Ｇのみ、２４－１５―４０。
1-2-2　生コンクリート（高炉セメントＢ種）	TSMN0804	生コンクリート 18-15-40ＢＢ	Ｗ／Ｃ 60%以下	m3	安来Ｃ	19,540	有		ランクアップあり（２１－１５－４０）。ただし浜田Ａ～Ｇのみ、２４－１５―４０。
1-2-2　生コンクリート（高炉セメントＢ種）	TSMN0804	生コンクリート 18-15-40ＢＢ	Ｗ／Ｃ 60%以下	m3	安来ＤＥ	19,340	有		ランクアップあり（２１－１５－４０）。ただし浜田Ａ～Ｇのみ、２４－１５―４０。
1-2-2　生コンクリート（高炉セメントＢ種）	TSMN0804	生コンクリート 18-15-40ＢＢ	Ｗ／Ｃ 60%以下	m3	安来Ｆ	19,540	有		ランクアップあり（２１－１５－４０）。ただし浜田Ａ～Ｇのみ、２４－１５―４０。
1-2-2　生コンクリート（高炉セメントＢ種）	TSMN0804	生コンクリート 18-15-40ＢＢ	Ｗ／Ｃ 60%以下	m3	雲南Ａ	20,940	有		ランクアップあり（２１－１５－４０）。ただし浜田Ａ～Ｇのみ、２４－１５―４０。
1-2-2　生コンクリート（高炉セメントＢ種）	TSMN0804	生コンクリート 18-15-40ＢＢ	Ｗ／Ｃ 60%以下	m3	雲南ＢＣ	20,940	有		ランクアップあり（２１－１５－４０）。ただし浜田Ａ～Ｇのみ、２４－１５―４０。
1-2-2　生コンクリート（高炉セメントＢ種）	TSMN0804	生コンクリート 18-15-40ＢＢ	Ｗ／Ｃ 60%以下	m3	雲南Ｄ	20,940	有		ランクアップあり（２１－１５－４０）。ただし浜田Ａ～Ｇのみ、２４－１５―４０。
1-2-2　生コンクリート（高炉セメントＢ種）	TSMN0804	生コンクリート 18-15-40ＢＢ	Ｗ／Ｃ 60%以下	m3	仁多ＡＢ	20,940	有		ランクアップあり（２１－１５－４０）。ただし浜田Ａ～Ｇのみ、２４－１５―４０。
1-2-2　生コンクリート（高炉セメントＢ種）	TSMN0804	生コンクリート 18-15-40ＢＢ	Ｗ／Ｃ 60%以下	m3	出雲ＡＢ	19,340	有		ランクアップあり（２１－１５－４０）。ただし浜田Ａ～Ｇのみ、２４－１５―４０。
1-2-2　生コンクリート（高炉セメントＢ種）	TSMN0804	生コンクリート 18-15-40ＢＢ	Ｗ／Ｃ 60%以下	m3	出雲Ｃ	19,340	有		ランクアップあり（２１－１５－４０）。ただし浜田Ａ～Ｇのみ、２４－１５―４０。
1-2-2　生コンクリート（高炉セメントＢ種）	TSMN0804	生コンクリート 18-15-40ＢＢ	Ｗ／Ｃ 60%以下	m3	出雲Ｄ	19,340	有		ランクアップあり（２１－１５－４０）。ただし浜田Ａ～Ｇのみ、２４－１５―４０。
1-2-2　生コンクリート（高炉セメントＢ種）	TSMN0804	生コンクリート 18-15-40ＢＢ	Ｗ／Ｃ 60%以下	m3	大田Ａ～Ｃ	20,000	有		ランクアップあり（２１－１５－４０）。ただし浜田Ａ～Ｇのみ、２４－１５―４０。
1-2-2　生コンクリート（高炉セメントＢ種）	TSMN0804	生コンクリート 18-15-40ＢＢ	Ｗ／Ｃ 60%以下	m3	県央ＡＢ	20,000	有		ランクアップあり（２１－１５－４０）。ただし浜田Ａ～Ｇのみ、２４－１５―４０。
1-2-2　生コンクリート（高炉セメントＢ種）	TSMN0804	生コンクリート 18-15-40ＢＢ	Ｗ／Ｃ 60%以下	m3	県央Ｃ	20,000	有		ランクアップあり（２１－１５－４０）。ただし浜田Ａ～Ｇのみ、２４－１５―４０。
1-2-2　生コンクリート（高炉セメントＢ種）	TSMN0804	生コンクリート 18-15-40ＢＢ	Ｗ／Ｃ 60%以下	m3	浜田ＡＢ	20,650	有		ランクアップあり（２１－１５－４０）。ただし浜田Ａ～Ｇのみ、２４－１５―４０。
1-2-2　生コンクリート（高炉セメントＢ種）	TSMN0804	生コンクリート 18-15-40ＢＢ	Ｗ／Ｃ 60%以下	m3	浜田Ｃ～Ｆ、Ｈ	20,650	有		ランクアップあり（２１－１５－４０）。ただし浜田Ａ～Ｇのみ、２４－１５―４０。
1-2-2　生コンクリート（高炉セメントＢ種）	TSMN0804	生コンクリート 18-15-40ＢＢ	Ｗ／Ｃ 60%以下	m3	浜田Ｇ	20,650	有		ランクアップあり（２１－１５－４０）。ただし浜田Ａ～Ｇのみ、２４－１５―４０。
1-2-2　生コンクリート（高炉セメントＢ種）	TSMN0804	生コンクリート 18-15-40ＢＢ	Ｗ／Ｃ 60%以下	m3	益田Ａ	20,400	有		ランクアップあり（２１－１５－４０）。ただし浜田Ａ～Ｇのみ、２４－１５―４０。
1-2-2　生コンクリート（高炉セメントＢ種）	TSMN0804	生コンクリート 18-15-40ＢＢ	Ｗ／Ｃ 60%以下	m3	益田Ｂ	20,600	有		ランクアップあり（２１－１５－４０）。ただし浜田Ａ～Ｇのみ、２４－１５―４０。
1-2-2　生コンクリート（高炉セメントＢ種）	TSMN0804	生コンクリート 18-15-40ＢＢ	Ｗ／Ｃ 60%以下	m3	益田Ｃ	－	有		ランクアップあり（２１－１５－４０）。ただし浜田Ａ～Ｇのみ、２４－１５―４０。
1-2-2　生コンクリート（高炉セメントＢ種）	TSMN0804	生コンクリート 18-15-40ＢＢ	Ｗ／Ｃ 60%以下	m3	津和野ＡＢ	20,400	有		ランクアップあり（２１－１５－４０）。ただし浜田Ａ～Ｇのみ、２４－１５―４０。
1-2-2　生コンクリート（高炉セメントＢ種）	TSMN0804	生コンクリート 18-15-40ＢＢ	Ｗ／Ｃ 60%以下	m3	津和野Ｃ	20,400	有		ランクアップあり（２１－１５－４０）。ただし浜田Ａ～Ｇのみ、２４－１５―４０。
1-2-2　生コンクリート（高炉セメントＢ種）	TSMN0804	生コンクリート 18-15-40ＢＢ	Ｗ／Ｃ 60%以下	m3	津和野Ｄ	20,400	有		ランクアップあり（２１－１５－４０）。ただし浜田Ａ～Ｇのみ、２４－１５―４０。
1-2-2　生コンクリート（高炉セメントＢ種）	TSMN0804	生コンクリート 18-15-40ＢＢ	Ｗ／Ｃ 60%以下	m3	隠岐Ａ～Ｄ	24,850	有		ランクアップあり（２１－１５－４０）。ただし浜田Ａ～Ｇのみ、２４－１５―４０。
1-2-2　生コンクリート（高炉セメントＢ種）	TSMN0804	生コンクリート 18-15-40ＢＢ	Ｗ／Ｃ 60%以下	m3	隠岐Ｅ	28,200	有		ランクアップあり（２１－１５－４０）。ただし浜田Ａ～Ｇのみ、２４－１５―４０。

分類	単価CD	名称	規格	単位	地区名	単価値	留意事項	海上輸送費記載番号	摘要
1-2-2　生コンクリート（高炉セメントＢ種）	TSMNO804	生コンクリート 18-15-40ＢＢ	Ｗ／Ｃ 60%以下	m3	隠岐Ｆ	28,200	有		ランクアップあり（２１－１５－４０）。ただし浜田Ａ～Ｇのみ、２４－１５－４０。
1-2-2　生コンクリート（高炉セメントＢ種）	TSMNO804	生コンクリート 18-15-40ＢＢ	Ｗ／Ｃ 60%以下	m3	隠岐Ｇ	－	有		ランクアップあり（２１－１５－４０）。ただし浜田Ａ～Ｇのみ、２４－１５－４０。
1-2-2　生コンクリート（高炉セメントＢ種）	TSMNO828	生コンクリート 18-15-40ＢＢ	Ｗ／Ｃ 60%以下 単位Ｃ量270kg以上	m3	松江Ａ～Ｄ	19,340	有		ランクアップあり（２１－１５－４０）。ただし浜田Ａ～Ｇのみ、２４－１５－４０。
1-2-2　生コンクリート（高炉セメントＢ種）	TSMNO828	生コンクリート 18-15-40ＢＢ	Ｗ／Ｃ 60%以下 単位Ｃ量270kg以上	m3	松江Ｅ	19,340	有		ランクアップあり（２１－１５－４０）。ただし浜田Ａ～Ｇのみ、２４－１５－４０。
1-2-2　生コンクリート（高炉セメントＢ種）	TSMNO828	生コンクリート 18-15-40ＢＢ	Ｗ／Ｃ 60%以下 単位Ｃ量270kg以上	m3	松江Ｆ	19,440	有		ランクアップあり（２１－１５－４０）。ただし浜田Ａ～Ｇのみ、２４－１５－４０。
1-2-2　生コンクリート（高炉セメントＢ種）	TSMNO828	生コンクリート 18-15-40ＢＢ	Ｗ／Ｃ 60%以下 単位Ｃ量270kg以上	m3	松江Ｇ	19,540	有		ランクアップあり（２１－１５－４０）。ただし浜田Ａ～Ｇのみ、２４－１５－４０。
1-2-2　生コンクリート（高炉セメントＢ種）	TSMNO828	生コンクリート 18-15-40ＢＢ	Ｗ／Ｃ 60%以下 単位Ｃ量270kg以上	m3	松江Ｈ	19,640	有		ランクアップあり（２１－１５－４０）。ただし浜田Ａ～Ｇのみ、２４－１５－４０。
1-2-2　生コンクリート（高炉セメントＢ種）	TSMNO828	生コンクリート 18-15-40ＢＢ	Ｗ／Ｃ 60%以下 単位Ｃ量270kg以上	m3	安来ＡＢ	19,340	有		ランクアップあり（２１－１５－４０）。ただし浜田Ａ～Ｇのみ、２４－１５－４０。
1-2-2　生コンクリート（高炉セメントＢ種）	TSMNO828	生コンクリート 18-15-40ＢＢ	Ｗ／Ｃ 60%以下 単位Ｃ量270kg以上	m3	安来Ｃ	19,540	有		ランクアップあり（２１－１５－４０）。ただし浜田Ａ～Ｇのみ、２４－１５－４０。
1-2-2　生コンクリート（高炉セメントＢ種）	TSMNO828	生コンクリート 18-15-40ＢＢ	Ｗ／Ｃ 60%以下 単位Ｃ量270kg以上	m3	安来ＤＥ	19,340	有		ランクアップあり（２１－１５－４０）。ただし浜田Ａ～Ｇのみ、２４－１５－４０。
1-2-2　生コンクリート（高炉セメントＢ種）	TSMNO828	生コンクリート 18-15-40ＢＢ	Ｗ／Ｃ 60%以下 単位Ｃ量270kg以上	m3	安来Ｆ	19,540	有		ランクアップあり（２１－１５－４０）。ただし浜田Ａ～Ｇのみ、２４－１５－４０。
1-2-2　生コンクリート（高炉セメントＢ種）	TSMNO828	生コンクリート 18-15-40ＢＢ	Ｗ／Ｃ 60%以下 単位Ｃ量270kg以上	m3	雲南Ａ	20,940	有		ランクアップあり（２１－１５－４０）。ただし浜田Ａ～Ｇのみ、２４－１５－４０。
1-2-2　生コンクリート（高炉セメントＢ種）	TSMNO828	生コンクリート 18-15-40ＢＢ	Ｗ／Ｃ 60%以下 単位Ｃ量270kg以上	m3	雲南ＢＣ	20,940	有		ランクアップあり（２１－１５－４０）。ただし浜田Ａ～Ｇのみ、２４－１５－４０。
1-2-2　生コンクリート（高炉セメントＢ種）	TSMNO828	生コンクリート 18-15-40ＢＢ	Ｗ／Ｃ 60%以下 単位Ｃ量270kg以上	m3	雲南Ｄ	20,940	有		ランクアップあり（２１－１５－４０）。ただし浜田Ａ～Ｇのみ、２４－１５－４０。
1-2-2　生コンクリート（高炉セメントＢ種）	TSMNO828	生コンクリート 18-15-40ＢＢ	Ｗ／Ｃ 60%以下 単位Ｃ量270kg以上	m3	仁多ＡＢ	20,940	有		ランクアップあり（２１－１５－４０）。ただし浜田Ａ～Ｇのみ、２４－１５－４０。
1-2-2　生コンクリート（高炉セメントＢ種）	TSMNO828	生コンクリート 18-15-40ＢＢ	Ｗ／Ｃ 60%以下 単位Ｃ量270kg以上	m3	出雲ＡＢ	19,340	有		ランクアップあり（２１－１５－４０）。ただし浜田Ａ～Ｇのみ、２４－１５－４０。
1-2-2　生コンクリート（高炉セメントＢ種）	TSMNO828	生コンクリート 18-15-40ＢＢ	Ｗ／Ｃ 60%以下 単位Ｃ量270kg以上	m3	出雲Ｃ	19,340	有		ランクアップあり（２１－１５－４０）。ただし浜田Ａ～Ｇのみ、２４－１５－４０。
1-2-2　生コンクリート（高炉セメントＢ種）	TSMNO828	生コンクリート 18-15-40ＢＢ	Ｗ／Ｃ 60%以下 単位Ｃ量270kg以上	m3	出雲Ｄ	19,340	有		ランクアップあり（２１－１５－４０）。ただし浜田Ａ～Ｇのみ、２４－１５－４０。
1-2-2　生コンクリート（高炉セメントＢ種）	TSMNO828	生コンクリート 18-15-40ＢＢ	Ｗ／Ｃ 60%以下 単位Ｃ量270kg以上	m3	大田Ａ～Ｃ	20,000	有		ランクアップあり（２１－１５－４０）。ただし浜田Ａ～Ｇのみ、２４－１５－４０。
1-2-2　生コンクリート（高炉セメントＢ種）	TSMNO828	生コンクリート 18-15-40ＢＢ	Ｗ／Ｃ 60%以下 単位Ｃ量270kg以上	m3	県央ＡＢ	20,000	有		ランクアップあり（２１－１５－４０）。ただし浜田Ａ～Ｇのみ、２４－１５－４０。
1-2-2　生コンクリート（高炉セメントＢ種）	TSMNO828	生コンクリート 18-15-40ＢＢ	Ｗ／Ｃ 60%以下 単位Ｃ量270kg以上	m3	県央Ｃ	20,000	有		ランクアップあり（２１－１５－４０）。ただし浜田Ａ～Ｇのみ、２４－１５－４０。
1-2-2　生コンクリート（高炉セメントＢ種）	TSMNO828	生コンクリート 18-15-40ＢＢ	Ｗ／Ｃ 60%以下 単位Ｃ量270kg以上	m3	浜田ＡＢ	20,650	有		ランクアップあり（２１－１５－４０）。ただし浜田Ａ～Ｇのみ、２４－１５－４０。
1-2-2　生コンクリート（高炉セメントＢ種）	TSMNO828	生コンクリート 18-15-40ＢＢ	Ｗ／Ｃ 60%以下 単位Ｃ量270kg以上	m3	浜田Ｃ～Ｆ、Ｈ	20,650	有		ランクアップあり（２１－１５－４０）。ただし浜田Ａ～Ｇのみ、２４－１５－４０。
1-2-2　生コンクリート（高炉セメントＢ種）	TSMNO828	生コンクリート 18-15-40ＢＢ	Ｗ／Ｃ 60%以下 単位Ｃ量270kg以上	m3	浜田Ｇ	20,650	有		ランクアップあり（２１－１５－４０）。ただし浜田Ａ～Ｇのみ、２４－１５－４０。
1-2-2　生コンクリート（高炉セメントＢ種）	TSMNO828	生コンクリート 18-15-40ＢＢ	Ｗ／Ｃ 60%以下 単位Ｃ量270kg以上	m3	益田Ａ	20,400	有		ランクアップあり（２１－１５－４０）。ただし浜田Ａ～Ｇのみ、２４－１５－４０。
1-2-2　生コンクリート（高炉セメントＢ種）	TSMNO828	生コンクリート 18-15-40ＢＢ	Ｗ／Ｃ 60%以下 単位Ｃ量270kg以上	m3	益田Ｂ	20,600	有		ランクアップあり（２１－１５－４０）。ただし浜田Ａ～Ｇのみ、２４－１５－４０。
1-2-2　生コンクリート（高炉セメントＢ種）	TSMNO828	生コンクリート 18-15-40ＢＢ	Ｗ／Ｃ 60%以下 単位Ｃ量270kg以上	m3	益田Ｃ	－	有		ランクアップあり（２１－１５－４０）。ただし浜田Ａ～Ｇのみ、２４－１５－４０。
1-2-2　生コンクリート（高炉セメントＢ種）	TSMNO828	生コンクリート 18-15-40ＢＢ	Ｗ／Ｃ 60%以下 単位Ｃ量270kg以上	m3	津和野ＡＢ	20,400	有		ランクアップあり（２１－１５－４０）。ただし浜田Ａ～Ｇのみ、２４－１５－４０。
1-2-2　生コンクリート（高炉セメントＢ種）	TSMNO828	生コンクリート 18-15-40ＢＢ	Ｗ／Ｃ 60%以下 単位Ｃ量270kg以上	m3	津和野Ｃ	20,400	有		ランクアップあり（２１－１５－４０）。ただし浜田Ａ～Ｇのみ、２４－１５－４０。
1-2-2　生コンクリート（高炉セメントＢ種）	TSMNO828	生コンクリート 18-15-40ＢＢ	Ｗ／Ｃ 60%以下 単位Ｃ量270kg以上	m3	津和野Ｄ	20,400	有		ランクアップあり（２１－１５－４０）。ただし浜田Ａ～Ｇのみ、２４－１５－４０。
1-2-2　生コンクリート（高炉セメントＢ種）	TSMNO828	生コンクリート 18-15-40ＢＢ	Ｗ／Ｃ 60%以下 単位Ｃ量270kg以上	m3	隠岐Ａ～Ｄ	24,850	有		ランクアップあり（２１－１５－４０）。ただし浜田Ａ～Ｇのみ、２４－１５－４０。
1-2-2　生コンクリート（高炉セメントＢ種）	TSMNO828	生コンクリート 18-15-40ＢＢ	Ｗ／Ｃ 60%以下 単位Ｃ量270kg以上	m3	隠岐Ｅ	28,200	有		ランクアップあり（２１－１５－４０）。ただし浜田Ａ～Ｇのみ、２４－１５－４０。
1-2-2　生コンクリート（高炉セメントＢ種）	TSMNO828	生コンクリート 18-15-40ＢＢ	Ｗ／Ｃ 60%以下 単位Ｃ量270kg以上	m3	隠岐Ｆ	28,200	有		ランクアップあり（２１－１５－４０）。ただし浜田Ａ～Ｇのみ、２４－１５－４０。
1-2-2　生コンクリート（高炉セメントＢ種）	TSMNO828	生コンクリート 18-15-40ＢＢ	Ｗ／Ｃ 60%以下 単位Ｃ量270kg以上	m3	隠岐Ｇ	－	有		ランクアップあり（２１－１５－４０）。ただし浜田Ａ～Ｇのみ、２４－１５－４０。
1-2-2　生コンクリート（高炉セメントＢ種）	TSMNO805	生コンクリート 18-18-20ＢＢ	Ｗ／Ｃ 60%以下	m3	松江Ａ～Ｄ	19,910	有		ランクアップあり（２１－１８－２０）。ただし浜田Ａ～Ｇのみ、２４－１８－２０。
1-2-2　生コンクリート（高炉セメントＢ種）	TSMNO805	生コンクリート 18-18-20ＢＢ	Ｗ／Ｃ 60%以下	m3	松江Ｅ	19,910	有		ランクアップあり（２１－１８－２０）。ただし浜田Ａ～Ｇのみ、２４－１８－２０。
1-2-2　生コンクリート（高炉セメントＢ種）	TSMNO805	生コンクリート 18-18-20ＢＢ	Ｗ／Ｃ 60%以下	m3	松江Ｆ	20,010	有		ランクアップあり（２１－１８－２０）。ただし浜田Ａ～Ｇのみ、２４－１８－２０。
1-2-2　生コンクリート（高炉セメントＢ種）	TSMNO805	生コンクリート 18-18-20ＢＢ	Ｗ／Ｃ 60%以下	m3	松江Ｇ	20,110	有		ランクアップあり（２１－１８－２０）。ただし浜田Ａ～Ｇのみ、２４－１８－２０。
1-2-2　生コンクリート（高炉セメントＢ種）	TSMNO805	生コンクリート 18-18-20ＢＢ	Ｗ／Ｃ 60%以下	m3	松江Ｈ	20,210	有		ランクアップあり（２１－１８－２０）。ただし浜田Ａ～Ｇのみ、２４－１８－２０。
1-2-2　生コンクリート（高炉セメントＢ種）	TSMNO805	生コンクリート 18-18-20ＢＢ	Ｗ／Ｃ 60%以下	m3	安来ＡＢ	19,910	有		ランクアップあり（２１－１８－２０）。ただし浜田Ａ～Ｇのみ、２４－１８－２０。
1-2-2　生コンクリート（高炉セメントＢ種）	TSMNO805	生コンクリート 18-18-20ＢＢ	Ｗ／Ｃ 60%以下	m3	安来Ｃ	20,110	有		ランクアップあり（２１－１８－２０）。ただし浜田Ａ～Ｇのみ、２４－１８－２０。
1-2-2　生コンクリート（高炉セメントＢ種）	TSMNO805	生コンクリート 18-18-20ＢＢ	Ｗ／Ｃ 60%以下	m3	安来ＤＥ	19,910	有		ランクアップあり（２１－１８－２０）。ただし浜田Ａ～Ｇのみ、２４－１８－２０。
1-2-2　生コンクリート（高炉セメントＢ種）	TSMNO805	生コンクリート 18-18-20ＢＢ	Ｗ／Ｃ 60%以下	m3	安来Ｆ	20,110	有		ランクアップあり（２１－１８－２０）。ただし浜田Ａ～Ｇのみ、２４－１８－２０。
1-2-2　生コンクリート（高炉セメントＢ種）	TSMNO805	生コンクリート 18-18-20ＢＢ	Ｗ／Ｃ 60%以下	m3	雲南Ａ	21,510	有		ランクアップあり（２１－１８－２０）。ただし浜田Ａ～Ｇのみ、２４－１８－２０。
1-2-2　生コンクリート（高炉セメントＢ種）	TSMNO805	生コンクリート 18-18-20ＢＢ	Ｗ／Ｃ 60%以下	m3	雲南ＢＣ	21,510	有		ランクアップあり（２１－１８－２０）。ただし浜田Ａ～Ｇのみ、２４－１８－２０。
1-2-2　生コンクリート（高炉セメントＢ種）	TSMNO805	生コンクリート 18-18-20ＢＢ	Ｗ／Ｃ 60%以下	m3	雲南Ｄ	21,510	有		ランクアップあり（２１－１８－２０）。ただし浜田Ａ～Ｇのみ、２４－１８－２０。

分類	単価CD	名称	規格	単位	地区名	単価値	留意事項	海上輸送費記載番号	摘要
1-2-2　生コンクリート（高炉セメントＢ種）	TSMNO805	生コンクリート 18-18-20ＢＢ	Ｗ／Ｃ 60%以下	m3	仁多ＡＢ	21,510	有		ランクアップあり（２１－１８－２０）。ただし浜田Ａ～Ｇのみ、２４－１８－２０。
1-2-2　生コンクリート（高炉セメントＢ種）	TSMNO805	生コンクリート 18-18-20ＢＢ	Ｗ／Ｃ 60%以下	m3	出雲ＡＢ	19,910	有		ランクアップあり（２１－１８－２０）。ただし浜田Ａ～Ｇのみ、２４－１８－２０。
1-2-2　生コンクリート（高炉セメントＢ種）	TSMNO805	生コンクリート 18-18-20ＢＢ	Ｗ／Ｃ 60%以下	m3	出雲Ｃ	19,910	有		ランクアップあり（２１－１８－２０）。ただし浜田Ａ～Ｇのみ、２４－１８－２０。
1-2-2　生コンクリート（高炉セメントＢ種）	TSMNO805	生コンクリート 18-18-20ＢＢ	Ｗ／Ｃ 60%以下	m3	出雲Ｄ	19,910	有		ランクアップあり（２１－１８－２０）。ただし浜田Ａ～Ｇのみ、２４－１８－２０。
1-2-2　生コンクリート（高炉セメントＢ種）	TSMNO805	生コンクリート 18-18-20ＢＢ	Ｗ／Ｃ 60%以下	m3	大田Ａ～Ｃ	20,500	有		ランクアップあり（２１－１８－２０）。ただし浜田Ａ～Ｇのみ、２４－１８－２０。
1-2-2　生コンクリート（高炉セメントＢ種）	TSMNO805	生コンクリート 18-18-20ＢＢ	Ｗ／Ｃ 60%以下	m3	県央ＡＢ	20,500	有		ランクアップあり（２１－１８－２０）。ただし浜田Ａ～Ｇのみ、２４－１８－２０。
1-2-2　生コンクリート（高炉セメントＢ種）	TSMNO805	生コンクリート 18-18-20ＢＢ	Ｗ／Ｃ 60%以下	m3	県央Ｃ	20,500	有		ランクアップあり（２１－１８－２０）。ただし浜田Ａ～Ｇのみ、２４－１８－２０。
1-2-2　生コンクリート（高炉セメントＢ種）	TSMNO805	生コンクリート 18-18-20ＢＢ	Ｗ／Ｃ 60%以下	m3	浜田ＡＢ	22,200	有		ランクアップあり（２１－１８－２０）。ただし浜田Ａ～Ｇのみ、２４－１８－２０。
1-2-2　生コンクリート（高炉セメントＢ種）	TSMNO805	生コンクリート 18-18-20ＢＢ	Ｗ／Ｃ 60%以下	m3	浜田Ｃ～Ｆ、Ｈ	22,200	有		ランクアップあり（２１－１８－２０）。ただし浜田Ａ～Ｇのみ、２４－１８－２０。
1-2-2　生コンクリート（高炉セメントＢ種）	TSMNO805	生コンクリート 18-18-20ＢＢ	Ｗ／Ｃ 60%以下	m3	浜田Ｇ	22,200	有		ランクアップあり（２１－１８－２０）。ただし浜田Ａ～Ｇのみ、２４－１８－２０。
1-2-2　生コンクリート（高炉セメントＢ種）	TSMNO805	生コンクリート 18-18-20ＢＢ	Ｗ／Ｃ 60%以下	m3	益田Ａ	21,700	有		ランクアップあり（２１－１８－２０）。ただし浜田Ａ～Ｇのみ、２４－１８－２０。
1-2-2　生コンクリート（高炉セメントＢ種）	TSMNO805	生コンクリート 18-18-20ＢＢ	Ｗ／Ｃ 60%以下	m3	益田Ｂ	21,900	有		ランクアップあり（２１－１８－２０）。ただし浜田Ａ～Ｇのみ、２４－１８－２０。
1-2-2　生コンクリート（高炉セメントＢ種）	TSMNO805	生コンクリート 18-18-20ＢＢ	Ｗ／Ｃ 60%以下	m3	益田Ｃ	－	有		ランクアップあり（２１－１８－２０）。ただし浜田Ａ～Ｇのみ、２４－１８－２０。
1-2-2　生コンクリート（高炉セメントＢ種）	TSMNO805	生コンクリート 18-18-20ＢＢ	Ｗ／Ｃ 60%以下	m3	津和野ＡＢ	21,700	有		ランクアップあり（２１－１８－２０）。ただし浜田Ａ～Ｇのみ、２４－１８－２０。
1-2-2　生コンクリート（高炉セメントＢ種）	TSMNO805	生コンクリート 18-18-20ＢＢ	Ｗ／Ｃ 60%以下	m3	津和野Ｃ	21,700	有		ランクアップあり（２１－１８－２０）。ただし浜田Ａ～Ｇのみ、２４－１８－２０。
1-2-2　生コンクリート（高炉セメントＢ種）	TSMNO805	生コンクリート 18-18-20ＢＢ	Ｗ／Ｃ 60%以下	m3	津和野Ｄ	21,700	有		ランクアップあり（２１－１８－２０）。ただし浜田Ａ～Ｇのみ、２４－１８－２０。
1-2-2　生コンクリート（高炉セメントＢ種）	TSMNO805	生コンクリート 18-18-20ＢＢ	Ｗ／Ｃ 60%以下	m3	隠岐Ａ～Ｄ	26,900	有		ランクアップあり（２１－１８－２０）。ただし浜田Ａ～Ｇのみ、２４－１８－２０。
1-2-2　生コンクリート（高炉セメントＢ種）	TSMNO805	生コンクリート 18-18-20ＢＢ	Ｗ／Ｃ 60%以下	m3	隠岐Ｅ	28,700	有		ランクアップあり（２１－１８－２０）。ただし浜田Ａ～Ｇのみ、２４－１８－２０。
1-2-2　生コンクリート（高炉セメントＢ種）	TSMNO805	生コンクリート 18-18-20ＢＢ	Ｗ／Ｃ 60%以下	m3	隠岐Ｆ	28,700	有		ランクアップあり（２１－１８－２０）。ただし浜田Ａ～Ｇのみ、２４－１８－２０。
1-2-2　生コンクリート（高炉セメントＢ種）	TSMNO805	生コンクリート 18-18-20ＢＢ	Ｗ／Ｃ 60%以下	m3	隠岐Ｇ	－	有		ランクアップあり（２１－１８－２０）。ただし浜田Ａ～Ｇのみ、２４－１８－２０。
1-2-2　生コンクリート（高炉セメントＢ種）	TSMNO831	生コンクリート 21-8-40ＢＢ	Ｗ／Ｃ 65%以下	m3	松江Ａ～Ｄ	19,020	有		旧地区割は島根県資材地区（ブロック）割参照
1-2-2　生コンクリート（高炉セメントＢ種）	TSMNO831	生コンクリート 21-8-40ＢＢ	Ｗ／Ｃ 65%以下	m3	松江Ｅ	19,020	有		旧地区割は島根県資材地区（ブロック）割参照
1-2-2　生コンクリート（高炉セメントＢ種）	TSMNO831	生コンクリート 21-8-40ＢＢ	Ｗ／Ｃ 65%以下	m3	松江Ｆ	19,120	有		旧地区割は島根県資材地区（ブロック）割参照
1-2-2　生コンクリート（高炉セメントＢ種）	TSMNO831	生コンクリート 21-8-40ＢＢ	Ｗ／Ｃ 65%以下	m3	松江Ｇ	19,220	有		旧地区割は島根県資材地区（ブロック）割参照
1-2-2　生コンクリート（高炉セメントＢ種）	TSMNO831	生コンクリート 21-8-40ＢＢ	Ｗ／Ｃ 65%以下	m3	松江Ｈ	19,320	有		旧地区割は島根県資材地区（ブロック）割参照
1-2-2　生コンクリート（高炉セメントＢ種）	TSMNO831	生コンクリート 21-8-40ＢＢ	Ｗ／Ｃ 65%以下	m3	安来ＡＢ	19,020	有		旧地区割は島根県資材地区（ブロック）割参照
1-2-2　生コンクリート（高炉セメントＢ種）	TSMNO831	生コンクリート 21-8-40ＢＢ	Ｗ／Ｃ 65%以下	m3	安来Ｃ	19,220	有		旧地区割は島根県資材地区（ブロック）割参照
1-2-2　生コンクリート（高炉セメントＢ種）	TSMNO831	生コンクリート 21-8-40ＢＢ	Ｗ／Ｃ 65%以下	m3	安来ＤＥ	19,020	有		旧地区割は島根県資材地区（ブロック）割参照
1-2-2　生コンクリート（高炉セメントＢ種）	TSMNO831	生コンクリート 21-8-40ＢＢ	Ｗ／Ｃ 65%以下	m3	安来Ｆ	19,220	有		旧地区割は島根県資材地区（ブロック）割参照
1-2-2　生コンクリート（高炉セメントＢ種）	TSMNO831	生コンクリート 21-8-40ＢＢ	Ｗ／Ｃ 65%以下	m3	雲南Ａ	20,620	有		旧地区割は島根県資材地区（ブロック）割参照
1-2-2　生コンクリート（高炉セメントＢ種）	TSMNO831	生コンクリート 21-8-40ＢＢ	Ｗ／Ｃ 65%以下	m3	雲南ＢＣ	20,620	有		旧地区割は島根県資材地区（ブロック）割参照
1-2-2　生コンクリート（高炉セメントＢ種）	TSMNO831	生コンクリート 21-8-40ＢＢ	Ｗ／Ｃ 65%以下	m3	雲南Ｄ	20,620	有		旧地区割は島根県資材地区（ブロック）割参照
1-2-2　生コンクリート（高炉セメントＢ種）	TSMNO831	生コンクリート 21-8-40ＢＢ	Ｗ／Ｃ 65%以下	m3	仁多ＡＢ	20,620	有		旧地区割は島根県資材地区（ブロック）割参照
1-2-2　生コンクリート（高炉セメントＢ種）	TSMNO831	生コンクリート 21-8-40ＢＢ	Ｗ／Ｃ 65%以下	m3	出雲ＡＢ	19,020	有		旧地区割は島根県資材地区（ブロック）割参照
1-2-2　生コンクリート（高炉セメントＢ種）	TSMNO831	生コンクリート 21-8-40ＢＢ	Ｗ／Ｃ 65%以下	m3	出雲Ｃ	19,020	有		旧地区割は島根県資材地区（ブロック）割参照
1-2-2　生コンクリート（高炉セメントＢ種）	TSMNO831	生コンクリート 21-8-40ＢＢ	Ｗ／Ｃ 65%以下	m3	出雲Ｄ	19,020	有		旧地区割は島根県資材地区（ブロック）割参照
1-2-2　生コンクリート（高炉セメントＢ種）	TSMNO831	生コンクリート 21-8-40ＢＢ	Ｗ／Ｃ 65%以下	m3	大田Ａ～Ｃ	19,600	有		旧地区割は島根県資材地区（ブロック）割参照
1-2-2　生コンクリート（高炉セメントＢ種）	TSMNO831	生コンクリート 21-8-40ＢＢ	Ｗ／Ｃ 65%以下	m3	県央ＡＢ	19,600	有		旧地区割は島根県資材地区（ブロック）割参照
1-2-2　生コンクリート（高炉セメントＢ種）	TSMNO831	生コンクリート 21-8-40ＢＢ	Ｗ／Ｃ 65%以下	m3	県央Ｃ	19,600	有		旧地区割は島根県資材地区（ブロック）割参照
1-2-2　生コンクリート（高炉セメントＢ種）	TSMNO831	生コンクリート 21-8-40ＢＢ	Ｗ／Ｃ 65%以下	m3	浜田ＡＢ	19,950	有		旧地区割は島根県資材地区（ブロック）割参照
1-2-2　生コンクリート（高炉セメントＢ種）	TSMNO831	生コンクリート 21-8-40ＢＢ	Ｗ／Ｃ 65%以下	m3	浜田Ｃ～Ｆ、Ｈ	19,950	有		旧地区割は島根県資材地区（ブロック）割参照
1-2-2　生コンクリート（高炉セメントＢ種）	TSMNO831	生コンクリート 21-8-40ＢＢ	Ｗ／Ｃ 65%以下	m3	浜田Ｇ	19,950	有		旧地区割は島根県資材地区（ブロック）割参照
1-2-2　生コンクリート（高炉セメントＢ種）	TSMNO831	生コンクリート 21-8-40ＢＢ	Ｗ／Ｃ 65%以下	m3	益田Ａ	20,100	有		旧地区割は島根県資材地区（ブロック）割参照
1-2-2　生コンクリート（高炉セメントＢ種）	TSMNO831	生コンクリート 21-8-40ＢＢ	Ｗ／Ｃ 65%以下	m3	益田Ｂ	20,300	有		旧地区割は島根県資材地区（ブロック）割参照
1-2-2　生コンクリート（高炉セメントＢ種）	TSMNO831	生コンクリート 21-8-40ＢＢ	Ｗ／Ｃ 65%以下	m3	益田Ｃ	－	有		旧地区割は島根県資材地区（ブロック）割参照
1-2-2　生コンクリート（高炉セメントＢ種）	TSMNO831	生コンクリート 21-8-40ＢＢ	Ｗ／Ｃ 65%以下	m3	津和野ＡＢ	20,100	有		旧地区割は島根県資材地区（ブロック）割参照

分類	単価CD	名称	規格	単位	地区名	単価値	留意事項	海上輸送費記載番号	摘要
1-2-2　生コンクリート（高炉セメントＢ種）	TSMNO831	生コンクリート 21-8-40ＢＢ	Ｗ／Ｃ 65%以下	m3	津和野Ｃ	20,100	有		旧地区割は島根県資材地区（ブロック）割参照
1-2-2　生コンクリート（高炉セメントＢ種）	TSMNO831	生コンクリート 21-8-40ＢＢ	Ｗ／Ｃ 65%以下	m3	津和野Ｄ	20,100	有		旧地区割は島根県資材地区（ブロック）割参照
1-2-2　生コンクリート（高炉セメントＢ種）	TSMNO831	生コンクリート 21-8-40ＢＢ	Ｗ／Ｃ 65%以下	m3	隠岐Ａ～Ｄ	24,600	有		旧地区割は島根県資材地区（ブロック）割参照
1-2-2　生コンクリート（高炉セメントＢ種）	TSMNO831	生コンクリート 21-8-40ＢＢ	Ｗ／Ｃ 65%以下	m3	隠岐Ｅ	27,800	有		旧地区割は島根県資材地区（ブロック）割参照
1-2-2　生コンクリート（高炉セメントＢ種）	TSMNO831	生コンクリート 21-8-40ＢＢ	Ｗ／Ｃ 65%以下	m3	隠岐Ｆ	27,800	有		旧地区割は島根県資材地区（ブロック）割参照
1-2-2　生コンクリート（高炉セメントＢ種）	TSMNO831	生コンクリート 21-8-40ＢＢ	Ｗ／Ｃ 65%以下	m3	隠岐Ｇ	－	有		旧地区割は島根県資材地区（ブロック）割参照
1-2-2　生コンクリート（高炉セメントＢ種）	TSMNO836	生コンクリート 21-8-20ＢＢ	Ｗ／Ｃ 65%以下	m3	松江Ａ～Ｄ	19,340	有		旧地区割は島根県資材地区（ブロック）割参照
1-2-2　生コンクリート（高炉セメントＢ種）	TSMNO836	生コンクリート 21-8-20ＢＢ	Ｗ／Ｃ 65%以下	m3	松江Ｅ	19,340	有		旧地区割は島根県資材地区（ブロック）割参照
1-2-2　生コンクリート（高炉セメントＢ種）	TSMNO836	生コンクリート 21-8-20ＢＢ	Ｗ／Ｃ 65%以下	m3	松江Ｆ	19,440	有		旧地区割は島根県資材地区（ブロック）割参照
1-2-2　生コンクリート（高炉セメントＢ種）	TSMNO836	生コンクリート 21-8-20ＢＢ	Ｗ／Ｃ 65%以下	m3	松江Ｇ	19,540	有		旧地区割は島根県資材地区（ブロック）割参照
1-2-2　生コンクリート（高炉セメントＢ種）	TSMNO836	生コンクリート 21-8-20ＢＢ	Ｗ／Ｃ 65%以下	m3	松江Ｈ	19,640	有		旧地区割は島根県資材地区（ブロック）割参照
1-2-2　生コンクリート（高炉セメントＢ種）	TSMNO836	生コンクリート 21-8-20ＢＢ	Ｗ／Ｃ 65%以下	m3	安来ＡＢ	19,340	有		旧地区割は島根県資材地区（ブロック）割参照
1-2-2　生コンクリート（高炉セメントＢ種）	TSMNO836	生コンクリート 21-8-20ＢＢ	Ｗ／Ｃ 65%以下	m3	安来Ｃ	19,540	有		旧地区割は島根県資材地区（ブロック）割参照
1-2-2　生コンクリート（高炉セメントＢ種）	TSMNO836	生コンクリート 21-8-20ＢＢ	Ｗ／Ｃ 65%以下	m3	安来ＤＥ	19,340	有		旧地区割は島根県資材地区（ブロック）割参照
1-2-2　生コンクリート（高炉セメントＢ種）	TSMNO836	生コンクリート 21-8-20ＢＢ	Ｗ／Ｃ 65%以下	m3	安来Ｆ	19,540	有		旧地区割は島根県資材地区（ブロック）割参照
1-2-2　生コンクリート（高炉セメントＢ種）	TSMNO836	生コンクリート 21-8-20ＢＢ	Ｗ／Ｃ 65%以下	m3	雲南Ａ	20,940	有		旧地区割は島根県資材地区（ブロック）割参照
1-2-2　生コンクリート（高炉セメントＢ種）	TSMNO836	生コンクリート 21-8-20ＢＢ	Ｗ／Ｃ 65%以下	m3	雲南ＢＣ	20,940	有		旧地区割は島根県資材地区（ブロック）割参照
1-2-2　生コンクリート（高炉セメントＢ種）	TSMNO836	生コンクリート 21-8-20ＢＢ	Ｗ／Ｃ 65%以下	m3	雲南Ｄ	20,940	有		旧地区割は島根県資材地区（ブロック）割参照
1-2-2　生コンクリート（高炉セメントＢ種）	TSMNO836	生コンクリート 21-8-20ＢＢ	Ｗ／Ｃ 65%以下	m3	仁多ＡＢ	20,940	有		旧地区割は島根県資材地区（ブロック）割参照
1-2-2　生コンクリート（高炉セメントＢ種）	TSMNO836	生コンクリート 21-8-20ＢＢ	Ｗ／Ｃ 65%以下	m3	出雲ＡＢ	19,340	有		旧地区割は島根県資材地区（ブロック）割参照
1-2-2　生コンクリート（高炉セメントＢ種）	TSMNO836	生コンクリート 21-8-20ＢＢ	Ｗ／Ｃ 65%以下	m3	出雲Ｃ	19,340	有		旧地区割は島根県資材地区（ブロック）割参照
1-2-2　生コンクリート（高炉セメントＢ種）	TSMNO836	生コンクリート 21-8-20ＢＢ	Ｗ／Ｃ 65%以下	m3	出雲Ｄ	19,340	有		旧地区割は島根県資材地区（ブロック）割参照
1-2-2　生コンクリート（高炉セメントＢ種）	TSMNO836	生コンクリート 21-8-20ＢＢ	Ｗ／Ｃ 65%以下	m3	大田Ａ～Ｃ	19,900	有		旧地区割は島根県資材地区（ブロック）割参照
1-2-2　生コンクリート（高炉セメントＢ種）	TSMNO836	生コンクリート 21-8-20ＢＢ	Ｗ／Ｃ 65%以下	m3	県央ＡＢ	19,900	有		旧地区割は島根県資材地区（ブロック）割参照
1-2-2　生コンクリート（高炉セメントＢ種）	TSMNO836	生コンクリート 21-8-20ＢＢ	Ｗ／Ｃ 65%以下	m3	県央Ｃ	19,900	有		旧地区割は島根県資材地区（ブロック）割参照
1-2-2　生コンクリート（高炉セメントＢ種）	TSMNO836	生コンクリート 21-8-20ＢＢ	Ｗ／Ｃ 65%以下	m3	浜田ＡＢ	20,450	有		旧地区割は島根県資材地区（ブロック）割参照
1-2-2　生コンクリート（高炉セメントＢ種）	TSMNO836	生コンクリート 21-8-20ＢＢ	Ｗ／Ｃ 65%以下	m3	浜田Ｃ～Ｆ、Ｈ	20,450	有		旧地区割は島根県資材地区（ブロック）割参照
1-2-2　生コンクリート（高炉セメントＢ種）	TSMNO836	生コンクリート 21-8-20ＢＢ	Ｗ／Ｃ 65%以下	m3	浜田Ｇ	20,450	有		旧地区割は島根県資材地区（ブロック）割参照
1-2-2　生コンクリート（高炉セメントＢ種）	TSMNO836	生コンクリート 21-8-20ＢＢ	Ｗ／Ｃ 65%以下	m3	益田Ａ	20,400	有		旧地区割は島根県資材地区（ブロック）割参照
1-2-2　生コンクリート（高炉セメントＢ種）	TSMNO836	生コンクリート 21-8-20ＢＢ	Ｗ／Ｃ 65%以下	m3	益田Ｂ	20,600	有		旧地区割は島根県資材地区（ブロック）割参照
1-2-2　生コンクリート（高炉セメントＢ種）	TSMNO836	生コンクリート 21-8-20ＢＢ	Ｗ／Ｃ 65%以下	m3	益田Ｃ	－	有		旧地区割は島根県資材地区（ブロック）割参照
1-2-2　生コンクリート（高炉セメントＢ種）	TSMNO836	生コンクリート 21-8-20ＢＢ	Ｗ／Ｃ 65%以下	m3	津和野ＡＢ	20,400	有		旧地区割は島根県資材地区（ブロック）割参照
1-2-2　生コンクリート（高炉セメントＢ種）	TSMNO836	生コンクリート 21-8-20ＢＢ	Ｗ／Ｃ 65%以下	m3	津和野Ｃ	20,400	有		旧地区割は島根県資材地区（ブロック）割参照
1-2-2　生コンクリート（高炉セメントＢ種）	TSMNO836	生コンクリート 21-8-20ＢＢ	Ｗ／Ｃ 65%以下	m3	津和野Ｄ	20,400	有		旧地区割は島根県資材地区（ブロック）割参照
1-2-2　生コンクリート（高炉セメントＢ種）	TSMNO836	生コンクリート 21-8-20ＢＢ	Ｗ／Ｃ 65%以下	m3	隠岐Ａ～Ｄ	24,900	有		旧地区割は島根県資材地区（ブロック）割参照
1-2-2　生コンクリート（高炉セメントＢ種）	TSMNO836	生コンクリート 21-8-20ＢＢ	Ｗ／Ｃ 65%以下	m3	隠岐Ｅ	28,400	有		旧地区割は島根県資材地区（ブロック）割参照
1-2-2　生コンクリート（高炉セメントＢ種）	TSMNO836	生コンクリート 21-8-20ＢＢ	Ｗ／Ｃ 65%以下	m3	隠岐Ｆ	28,400	有		旧地区割は島根県資材地区（ブロック）割参照
1-2-2　生コンクリート（高炉セメントＢ種）	TSMNO836	生コンクリート 21-8-20ＢＢ	Ｗ／Ｃ 65%以下	m3	隠岐Ｇ	－	有		旧地区割は島根県資材地区（ブロック）割参照
1-2-2　生コンクリート（高炉セメントＢ種）	TSMNO832	生コンクリート 21-12-40ＢＢ	Ｗ／Ｃ 65%以下	m3	松江Ａ～Ｄ	19,190	有		旧地区割は島根県資材地区（ブロック）割参照
1-2-2　生コンクリート（高炉セメントＢ種）	TSMNO832	生コンクリート 21-12-40ＢＢ	Ｗ／Ｃ 65%以下	m3	松江Ｅ	19,190	有		旧地区割は島根県資材地区（ブロック）割参照
1-2-2　生コンクリート（高炉セメントＢ種）	TSMNO832	生コンクリート 21-12-40ＢＢ	Ｗ／Ｃ 65%以下	m3	松江Ｆ	19,290	有		旧地区割は島根県資材地区（ブロック）割参照
1-2-2　生コンクリート（高炉セメントＢ種）	TSMNO832	生コンクリート 21-12-40ＢＢ	Ｗ／Ｃ 65%以下	m3	松江Ｇ	19,390	有		旧地区割は島根県資材地区（ブロック）割参照
1-2-2　生コンクリート（高炉セメントＢ種）	TSMNO832	生コンクリート 21-12-40ＢＢ	Ｗ／Ｃ 65%以下	m3	松江Ｈ	19,490	有		旧地区割は島根県資材地区（ブロック）割参照
1-2-2　生コンクリート（高炉セメントＢ種）	TSMNO832	生コンクリート 21-12-40ＢＢ	Ｗ／Ｃ 65%以下	m3	安来ＡＢ	19,190	有		旧地区割は島根県資材地区（ブロック）割参照
1-2-2　生コンクリート（高炉セメントＢ種）	TSMNO832	生コンクリート 21-12-40ＢＢ	Ｗ／Ｃ 65%以下	m3	安来Ｃ	19,390	有		旧地区割は島根県資材地区（ブロック）割参照
1-2-2　生コンクリート（高炉セメントＢ種）	TSMNO832	生コンクリート 21-12-40ＢＢ	Ｗ／Ｃ 65%以下	m3	安来ＤＥ	19,190	有		旧地区割は島根県資材地区（ブロック）割参照

分類	単価CD	名称	規格	単位	地区名	単価値	留意事項	海上輸送費記載番号	摘要
1-2-2　生コンクリート（高炉セメントＢ種）	TSMNO832	生コンクリート 21-12-40ＢＢ	Ｗ／Ｃ 65%以下	m3	安来Ｆ	19,390	有		旧地区割は島根県資材地区（ブロック）割参照
1-2-2　生コンクリート（高炉セメントＢ種）	TSMNO832	生コンクリート 21-12-40ＢＢ	Ｗ／Ｃ 65%以下	m3	雲南Ａ	20,790	有		旧地区割は島根県資材地区（ブロック）割参照
1-2-2　生コンクリート（高炉セメントＢ種）	TSMNO832	生コンクリート 21-12-40ＢＢ	Ｗ／Ｃ 65%以下	m3	雲南ＢＣ	20,790	有		旧地区割は島根県資材地区（ブロック）割参照
1-2-2　生コンクリート（高炉セメントＢ種）	TSMNO832	生コンクリート 21-12-40ＢＢ	Ｗ／Ｃ 65%以下	m3	雲南Ｄ	20,790	有		旧地区割は島根県資材地区（ブロック）割参照
1-2-2　生コンクリート（高炉セメントＢ種）	TSMNO832	生コンクリート 21-12-40ＢＢ	Ｗ／Ｃ 65%以下	m3	仁多ＡＢ	20,790	有		旧地区割は島根県資材地区（ブロック）割参照
1-2-2　生コンクリート（高炉セメントＢ種）	TSMNO832	生コンクリート 21-12-40ＢＢ	Ｗ／Ｃ 65%以下	m3	出雲ＡＢ	19,190	有		旧地区割は島根県資材地区（ブロック）割参照
1-2-2　生コンクリート（高炉セメントＢ種）	TSMNO832	生コンクリート 21-12-40ＢＢ	Ｗ／Ｃ 65%以下	m3	出雲Ｃ	19,190	有		旧地区割は島根県資材地区（ブロック）割参照
1-2-2　生コンクリート（高炉セメントＢ種）	TSMNO832	生コンクリート 21-12-40ＢＢ	Ｗ／Ｃ 65%以下	m3	出雲Ｄ	19,190	有		旧地区割は島根県資材地区（ブロック）割参照
1-2-2　生コンクリート（高炉セメントＢ種）	TSMNO832	生コンクリート 21-12-40ＢＢ	Ｗ／Ｃ 65%以下	m3	大田Ａ～Ｃ	19,800	有		旧地区割は島根県資材地区（ブロック）割参照
1-2-2　生コンクリート（高炉セメントＢ種）	TSMNO832	生コンクリート 21-12-40ＢＢ	Ｗ／Ｃ 65%以下	m3	県央ＡＢ	19,800	有		旧地区割は島根県資材地区（ブロック）割参照
1-2-2　生コンクリート（高炉セメントＢ種）	TSMNO832	生コンクリート 21-12-40ＢＢ	Ｗ／Ｃ 65%以下	m3	県央Ｃ	19,800	有		旧地区割は島根県資材地区（ブロック）割参照
1-2-2　生コンクリート（高炉セメントＢ種）	TSMNO832	生コンクリート 21-12-40ＢＢ	Ｗ／Ｃ 65%以下	m3	浜田ＡＢ	20,100	有		旧地区割は島根県資材地区（ブロック）割参照
1-2-2　生コンクリート（高炉セメントＢ種）	TSMNO832	生コンクリート 21-12-40ＢＢ	Ｗ／Ｃ 65%以下	m3	浜田Ｃ～Ｆ、Ｈ	20,100	有		旧地区割は島根県資材地区（ブロック）割参照
1-2-2　生コンクリート（高炉セメントＢ種）	TSMNO832	生コンクリート 21-12-40ＢＢ	Ｗ／Ｃ 65%以下	m3	浜田Ｇ	20,100	有		旧地区割は島根県資材地区（ブロック）割参照
1-2-2　生コンクリート（高炉セメントＢ種）	TSMNO832	生コンクリート 21-12-40ＢＢ	Ｗ／Ｃ 65%以下	m3	益田Ａ	20,250	有		旧地区割は島根県資材地区（ブロック）割参照
1-2-2　生コンクリート（高炉セメントＢ種）	TSMNO832	生コンクリート 21-12-40ＢＢ	Ｗ／Ｃ 65%以下	m3	益田Ｂ	20,450	有		旧地区割は島根県資材地区（ブロック）割参照
1-2-2　生コンクリート（高炉セメントＢ種）	TSMNO832	生コンクリート 21-12-40ＢＢ	Ｗ／Ｃ 65%以下	m3	益田Ｃ	－	有		旧地区割は島根県資材地区（ブロック）割参照
1-2-2　生コンクリート（高炉セメントＢ種）	TSMNO832	生コンクリート 21-12-40ＢＢ	Ｗ／Ｃ 65%以下	m3	津和野ＡＢ	20,250	有		旧地区割は島根県資材地区（ブロック）割参照
1-2-2　生コンクリート（高炉セメントＢ種）	TSMNO832	生コンクリート 21-12-40ＢＢ	Ｗ／Ｃ 65%以下	m3	津和野Ｃ	20,250	有		旧地区割は島根県資材地区（ブロック）割参照
1-2-2　生コンクリート（高炉セメントＢ種）	TSMNO832	生コンクリート 21-12-40ＢＢ	Ｗ／Ｃ 65%以下	m3	津和野Ｄ	20,250	有		旧地区割は島根県資材地区（ブロック）割参照
1-2-2　生コンクリート（高炉セメントＢ種）	TSMNO832	生コンクリート 21-12-40ＢＢ	Ｗ／Ｃ 65%以下	m3	隠岐Ａ～Ｄ	24,750	有		旧地区割は島根県資材地区（ブロック）割参照
1-2-2　生コンクリート（高炉セメントＢ種）	TSMNO832	生コンクリート 21-12-40ＢＢ	Ｗ／Ｃ 65%以下	m3	隠岐Ｅ	28,000	有		旧地区割は島根県資材地区（ブロック）割参照
1-2-2　生コンクリート（高炉セメントＢ種）	TSMNO832	生コンクリート 21-12-40ＢＢ	Ｗ／Ｃ 65%以下	m3	隠岐Ｆ	28,000	有		旧地区割は島根県資材地区（ブロック）割参照
1-2-2　生コンクリート（高炉セメントＢ種）	TSMNO832	生コンクリート 21-12-40ＢＢ	Ｗ／Ｃ 65%以下	m3	隠岐Ｇ	－	有		旧地区割は島根県資材地区（ブロック）割参照
1-2-2　生コンクリート（高炉セメントＢ種）	TSMNO837	生コンクリート 21-12-20ＢＢ	Ｗ／Ｃ 65%以下	m3	松江Ａ～Ｄ	19,540	有		旧地区割は島根県資材地区（ブロック）割参照
1-2-2　生コンクリート（高炉セメントＢ種）	TSMNO837	生コンクリート 21-12-20ＢＢ	Ｗ／Ｃ 65%以下	m3	松江Ｅ	19,540	有		旧地区割は島根県資材地区（ブロック）割参照
1-2-2　生コンクリート（高炉セメントＢ種）	TSMNO837	生コンクリート 21-12-20ＢＢ	Ｗ／Ｃ 65%以下	m3	松江Ｆ	19,640	有		旧地区割は島根県資材地区（ブロック）割参照
1-2-2　生コンクリート（高炉セメントＢ種）	TSMNO837	生コンクリート 21-12-20ＢＢ	Ｗ／Ｃ 65%以下	m3	松江Ｇ	19,740	有		旧地区割は島根県資材地区（ブロック）割参照
1-2-2　生コンクリート（高炉セメントＢ種）	TSMNO837	生コンクリート 21-12-20ＢＢ	Ｗ／Ｃ 65%以下	m3	松江Ｈ	19,840	有		旧地区割は島根県資材地区（ブロック）割参照
1-2-2　生コンクリート（高炉セメントＢ種）	TSMNO837	生コンクリート 21-12-20ＢＢ	Ｗ／Ｃ 65%以下	m3	安来ＡＢ	19,540	有		旧地区割は島根県資材地区（ブロック）割参照
1-2-2　生コンクリート（高炉セメントＢ種）	TSMNO837	生コンクリート 21-12-20ＢＢ	Ｗ／Ｃ 65%以下	m3	安来Ｃ	19,740	有		旧地区割は島根県資材地区（ブロック）割参照
1-2-2　生コンクリート（高炉セメントＢ種）	TSMNO837	生コンクリート 21-12-20ＢＢ	Ｗ／Ｃ 65%以下	m3	安来ＤＥ	19,540	有		旧地区割は島根県資材地区（ブロック）割参照
1-2-2　生コンクリート（高炉セメントＢ種）	TSMNO837	生コンクリート 21-12-20ＢＢ	Ｗ／Ｃ 65%以下	m3	安来Ｆ	19,740	有		旧地区割は島根県資材地区（ブロック）割参照
1-2-2　生コンクリート（高炉セメントＢ種）	TSMNO837	生コンクリート 21-12-20ＢＢ	Ｗ／Ｃ 65%以下	m3	雲南Ａ	21,140	有		旧地区割は島根県資材地区（ブロック）割参照
1-2-2　生コンクリート（高炉セメントＢ種）	TSMNO837	生コンクリート 21-12-20ＢＢ	Ｗ／Ｃ 65%以下	m3	雲南ＢＣ	21,140	有		旧地区割は島根県資材地区（ブロック）割参照
1-2-2　生コンクリート（高炉セメントＢ種）	TSMNO837	生コンクリート 21-12-20ＢＢ	Ｗ／Ｃ 65%以下	m3	雲南Ｄ	21,140	有		旧地区割は島根県資材地区（ブロック）割参照
1-2-2　生コンクリート（高炉セメントＢ種）	TSMNO837	生コンクリート 21-12-20ＢＢ	Ｗ／Ｃ 65%以下	m3	仁多ＡＢ	21,140	有		旧地区割は島根県資材地区（ブロック）割参照
1-2-2　生コンクリート（高炉セメントＢ種）	TSMNO837	生コンクリート 21-12-20ＢＢ	Ｗ／Ｃ 65%以下	m3	出雲ＡＢ	19,540	有		旧地区割は島根県資材地区（ブロック）割参照
1-2-2　生コンクリート（高炉セメントＢ種）	TSMNO837	生コンクリート 21-12-20ＢＢ	Ｗ／Ｃ 65%以下	m3	出雲Ｃ	19,540	有		旧地区割は島根県資材地区（ブロック）割参照
1-2-2　生コンクリート（高炉セメントＢ種）	TSMNO837	生コンクリート 21-12-20ＢＢ	Ｗ／Ｃ 65%以下	m3	出雲Ｄ	19,540	有		旧地区割は島根県資材地区（ブロック）割参照
1-2-2　生コンクリート（高炉セメントＢ種）	TSMNO837	生コンクリート 21-12-20ＢＢ	Ｗ／Ｃ 65%以下	m3	大田Ａ～Ｃ	20,100	有		旧地区割は島根県資材地区（ブロック）割参照
1-2-2　生コンクリート（高炉セメントＢ種）	TSMNO837	生コンクリート 21-12-20ＢＢ	Ｗ／Ｃ 65%以下	m3	県央ＡＢ	20,100	有		旧地区割は島根県資材地区（ブロック）割参照
1-2-2　生コンクリート（高炉セメントＢ種）	TSMNO837	生コンクリート 21-12-20ＢＢ	Ｗ／Ｃ 65%以下	m3	県央Ｃ	20,100	有		旧地区割は島根県資材地区（ブロック）割参照
1-2-2　生コンクリート（高炉セメントＢ種）	TSMNO837	生コンクリート 21-12-20ＢＢ	Ｗ／Ｃ 65%以下	m3	浜田ＡＢ	20,600	有		旧地区割は島根県資材地区（ブロック）割参照
1-2-2　生コンクリート（高炉セメントＢ種）	TSMNO837	生コンクリート 21-12-20ＢＢ	Ｗ／Ｃ 65%以下	m3	浜田Ｃ～Ｆ、Ｈ	20,600	有		旧地区割は島根県資材地区（ブロック）割参照
1-2-2　生コンクリート（高炉セメントＢ種）	TSMNO837	生コンクリート 21-12-20ＢＢ	Ｗ／Ｃ 65%以下	m3	浜田Ｇ	20,600	有		旧地区割は島根県資材地区（ブロック）割参照

分類	単価CD	名称	規格	単位	地区名	単価値	留意事項	海上輸送費記載番号	摘要
1-2-2　生コンクリート（高炉セメントＢ種）	TSMN0837	生コンクリート 21-12-20ＢＢ	Ｗ／Ｃ 65%以下	m3	益田Ａ	20,550	有		旧地区割は島根県資材地区（ブロック）割参照
1-2-2　生コンクリート（高炉セメントＢ種）	TSMN0837	生コンクリート 21-12-20ＢＢ	Ｗ／Ｃ 65%以下	m3	益田Ｂ	20,750	有		旧地区割は島根県資材地区（ブロック）割参照
1-2-2　生コンクリート（高炉セメントＢ種）	TSMN0837	生コンクリート 21-12-20ＢＢ	Ｗ／Ｃ 65%以下	m3	益田Ｃ	－	有		旧地区割は島根県資材地区（ブロック）割参照
1-2-2　生コンクリート（高炉セメントＢ種）	TSMN0837	生コンクリート 21-12-20ＢＢ	Ｗ／Ｃ 65%以下	m3	津和野ＡＢ	20,550	有		旧地区割は島根県資材地区（ブロック）割参照
1-2-2　生コンクリート（高炉セメントＢ種）	TSMN0837	生コンクリート 21-12-20ＢＢ	Ｗ／Ｃ 65%以下	m3	津和野Ｃ	20,550	有		旧地区割は島根県資材地区（ブロック）割参照
1-2-2　生コンクリート（高炉セメントＢ種）	TSMN0837	生コンクリート 21-12-20ＢＢ	Ｗ／Ｃ 65%以下	m3	津和野Ｄ	20,550	有		旧地区割は島根県資材地区（ブロック）割参照
1-2-2　生コンクリート（高炉セメントＢ種）	TSMN0837	生コンクリート 21-12-20ＢＢ	Ｗ／Ｃ 65%以下	m3	隠岐Ａ～Ｄ	25,100	有		旧地区割は島根県資材地区（ブロック）割参照
1-2-2　生コンクリート（高炉セメントＢ種）	TSMN0837	生コンクリート 21-12-20ＢＢ	Ｗ／Ｃ 65%以下	m3	隠岐Ｅ	28,700	有		旧地区割は島根県資材地区（ブロック）割参照
1-2-2　生コンクリート（高炉セメントＢ種）	TSMN0837	生コンクリート 21-12-20ＢＢ	Ｗ／Ｃ 65%以下	m3	隠岐Ｆ	28,700	有		旧地区割は島根県資材地区（ブロック）割参照
1-2-2　生コンクリート（高炉セメントＢ種）	TSMN0837	生コンクリート 21-12-20ＢＢ	Ｗ／Ｃ 65%以下	m3	隠岐Ｇ	－	有		旧地区割は島根県資材地区（ブロック）割参照
1-2-2　生コンクリート（高炉セメントＢ種）	TSMN0812	生コンクリート 21-8-20ＢＢ	Ｗ／Ｃ 55%以下	m3	松江Ａ～Ｄ	19,800	有		ランクアップあり（２４－８－２０）。ただし浜田Ａ～Ｇのみ、２７－８―２０。
1-2-2　生コンクリート（高炉セメントＢ種）	TSMN0812	生コンクリート 21-8-20ＢＢ	Ｗ／Ｃ 55%以下	m3	松江Ｅ	19,800	有		ランクアップあり（２４－８－２０）。ただし浜田Ａ～Ｇのみ、２７－８―２０。
1-2-2　生コンクリート（高炉セメントＢ種）	TSMN0812	生コンクリート 21-8-20ＢＢ	Ｗ／Ｃ 55%以下	m3	松江Ｆ	19,900	有		ランクアップあり（２４－８－２０）。ただし浜田Ａ～Ｇのみ、２７－８―２０。
1-2-2　生コンクリート（高炉セメントＢ種）	TSMN0812	生コンクリート 21-8-20ＢＢ	Ｗ／Ｃ 55%以下	m3	松江Ｇ	20,000	有		ランクアップあり（２４－８－２０）。ただし浜田Ａ～Ｇのみ、２７－８―２０。
1-2-2　生コンクリート（高炉セメントＢ種）	TSMN0812	生コンクリート 21-8-20ＢＢ	Ｗ／Ｃ 55%以下	m3	松江Ｈ	20,100	有		ランクアップあり（２４－８－２０）。ただし浜田Ａ～Ｇのみ、２７－８―２０。
1-2-2　生コンクリート（高炉セメントＢ種）	TSMN0812	生コンクリート 21-8-20ＢＢ	Ｗ／Ｃ 55%以下	m3	安来ＡＢ	19,800	有		ランクアップあり（２４－８－２０）。ただし浜田Ａ～Ｇのみ、２７－８―２０。
1-2-2　生コンクリート（高炉セメントＢ種）	TSMN0812	生コンクリート 21-8-20ＢＢ	Ｗ／Ｃ 55%以下	m3	安来Ｃ	20,000	有		ランクアップあり（２４－８－２０）。ただし浜田Ａ～Ｇのみ、２７－８―２０。
1-2-2　生コンクリート（高炉セメントＢ種）	TSMN0812	生コンクリート 21-8-20ＢＢ	Ｗ／Ｃ 55%以下	m3	安来ＤＥ	19,800	有		ランクアップあり（２４－８－２０）。ただし浜田Ａ～Ｇのみ、２７－８―２０。
1-2-2　生コンクリート（高炉セメントＢ種）	TSMN0812	生コンクリート 21-8-20ＢＢ	Ｗ／Ｃ 55%以下	m3	安来Ｆ	20,000	有		ランクアップあり（２４－８－２０）。ただし浜田Ａ～Ｇのみ、２７－８―２０。
1-2-2　生コンクリート（高炉セメントＢ種）	TSMN0812	生コンクリート 21-8-20ＢＢ	Ｗ／Ｃ 55%以下	m3	雲南Ａ	21,400	有		ランクアップあり（２４－８－２０）。ただし浜田Ａ～Ｇのみ、２７－８―２０。
1-2-2　生コンクリート（高炉セメントＢ種）	TSMN0812	生コンクリート 21-8-20ＢＢ	Ｗ／Ｃ 55%以下	m3	雲南ＢＣ	21,400	有		ランクアップあり（２４－８－２０）。ただし浜田Ａ～Ｇのみ、２７－８―２０。
1-2-2　生コンクリート（高炉セメントＢ種）	TSMN0812	生コンクリート 21-8-20ＢＢ	Ｗ／Ｃ 55%以下	m3	雲南Ｄ	21,400	有		ランクアップあり（２４－８－２０）。ただし浜田Ａ～Ｇのみ、２７－８―２０。
1-2-2　生コンクリート（高炉セメントＢ種）	TSMN0812	生コンクリート 21-8-20ＢＢ	Ｗ／Ｃ 55%以下	m3	仁多ＡＢ	21,400	有		ランクアップあり（２４－８－２０）。ただし浜田Ａ～Ｇのみ、２７－８―２０。
1-2-2　生コンクリート（高炉セメントＢ種）	TSMN0812	生コンクリート 21-8-20ＢＢ	Ｗ／Ｃ 55%以下	m3	出雲ＡＢ	19,800	有		ランクアップあり（２４－８－２０）。ただし浜田Ａ～Ｇのみ、２７－８―２０。
1-2-2　生コンクリート（高炉セメントＢ種）	TSMN0812	生コンクリート 21-8-20ＢＢ	Ｗ／Ｃ 55%以下	m3	出雲Ｃ	19,800	有		ランクアップあり（２４－８－２０）。ただし浜田Ａ～Ｇのみ、２７－８―２０。
1-2-2　生コンクリート（高炉セメントＢ種）	TSMN0812	生コンクリート 21-8-20ＢＢ	Ｗ／Ｃ 55%以下	m3	出雲Ｄ	19,800	有		ランクアップあり（２４－８－２０）。ただし浜田Ａ～Ｇのみ、２７－８―２０。
1-2-2　生コンクリート（高炉セメントＢ種）	TSMN0812	生コンクリート 21-8-20ＢＢ	Ｗ／Ｃ 55%以下	m3	大田Ａ～Ｃ	20,400	有		ランクアップあり（２４－８－２０）。ただし浜田Ａ～Ｇのみ、２７－８―２０。
1-2-2　生コンクリート（高炉セメントＢ種）	TSMN0812	生コンクリート 21-8-20ＢＢ	Ｗ／Ｃ 55%以下	m3	県央ＡＢ	20,400	有		ランクアップあり（２４－８－２０）。ただし浜田Ａ～Ｇのみ、２７－８―２０。
1-2-2　生コンクリート（高炉セメントＢ種）	TSMN0812	生コンクリート 21-8-20ＢＢ	Ｗ／Ｃ 55%以下	m3	県央Ｃ	20,400	有		ランクアップあり（２４－８－２０）。ただし浜田Ａ～Ｇのみ、２７－８―２０。
1-2-2　生コンクリート（高炉セメントＢ種）	TSMN0812	生コンクリート 21-8-20ＢＢ	Ｗ／Ｃ 55%以下	m3	浜田ＡＢ	21,300	有		ランクアップあり（２４－８－２０）。ただし浜田Ａ～Ｇのみ、２７－８―２０。
1-2-2　生コンクリート（高炉セメントＢ種）	TSMN0812	生コンクリート 21-8-20ＢＢ	Ｗ／Ｃ 55%以下	m3	浜田Ｃ～Ｆ、Ｈ	21,300	有		ランクアップあり（２４－８－２０）。ただし浜田Ａ～Ｇのみ、２７－８―２０。
1-2-2　生コンクリート（高炉セメントＢ種）	TSMN0812	生コンクリート 21-8-20ＢＢ	Ｗ／Ｃ 55%以下	m3	浜田Ｇ	21,300	有		ランクアップあり（２４－８－２０）。ただし浜田Ａ～Ｇのみ、２７－８―２０。
1-2-2　生コンクリート（高炉セメントＢ種）	TSMN0812	生コンクリート 21-8-20ＢＢ	Ｗ／Ｃ 55%以下	m3	益田Ａ	20,750	有		ランクアップあり（２４－８－２０）。ただし浜田Ａ～Ｇのみ、２７－８―２０。
1-2-2　生コンクリート（高炉セメントＢ種）	TSMN0812	生コンクリート 21-8-20ＢＢ	Ｗ／Ｃ 55%以下	m3	益田Ｂ	20,950	有		ランクアップあり（２４－８－２０）。ただし浜田Ａ～Ｇのみ、２７－８―２０。
1-2-2　生コンクリート（高炉セメントＢ種）	TSMN0812	生コンクリート 21-8-20ＢＢ	Ｗ／Ｃ 55%以下	m3	益田Ｃ	－	有		ランクアップあり（２４－８－２０）。ただし浜田Ａ～Ｇのみ、２７－８―２０。
1-2-2　生コンクリート（高炉セメントＢ種）	TSMN0812	生コンクリート 21-8-20ＢＢ	Ｗ／Ｃ 55%以下	m3	津和野ＡＢ	20,750	有		ランクアップあり（２４－８－２０）。ただし浜田Ａ～Ｇのみ、２７－８―２０。
1-2-2　生コンクリート（高炉セメントＢ種）	TSMN0812	生コンクリート 21-8-20ＢＢ	Ｗ／Ｃ 55%以下	m3	津和野Ｃ	20,750	有		ランクアップあり（２４－８－２０）。ただし浜田Ａ～Ｇのみ、２７－８―２０。
1-2-2　生コンクリート（高炉セメントＢ種）	TSMN0812	生コンクリート 21-8-20ＢＢ	Ｗ／Ｃ 55%以下	m3	津和野Ｄ	20,750	有		ランクアップあり（２４－８－２０）。ただし浜田Ａ～Ｇのみ、２７－８―２０。
1-2-2　生コンクリート（高炉セメントＢ種）	TSMN0812	生コンクリート 21-8-20ＢＢ	Ｗ／Ｃ 55%以下	m3	隠岐Ａ～Ｄ	25,450	有		ランクアップあり（２４－８－２０）。ただし浜田Ａ～Ｇのみ、２７－８―２０。
1-2-2　生コンクリート（高炉セメントＢ種）	TSMN0812	生コンクリート 21-8-20ＢＢ	Ｗ／Ｃ 55%以下	m3	隠岐Ｅ	28,900	有		ランクアップあり（２４－８－２０）。ただし浜田Ａ～Ｇのみ、２７－８―２０。
1-2-2　生コンクリート（高炉セメントＢ種）	TSMN0812	生コンクリート 21-8-20ＢＢ	Ｗ／Ｃ 55%以下	m3	隠岐Ｆ	28,900	有		ランクアップあり（２４－８－２０）。ただし浜田Ａ～Ｇのみ、２７－８―２０。
1-2-2　生コンクリート（高炉セメントＢ種）	TSMN0812	生コンクリート 21-8-20ＢＢ	Ｗ／Ｃ 55%以下	m3	隠岐Ｇ	－	有		ランクアップあり（２４－８－２０）。ただし浜田Ａ～Ｇのみ、２７－８―２０。
1-2-2　生コンクリート（高炉セメントＢ種）	TSMN0810	生コンクリート 21-8-40ＢＢ	Ｗ／Ｃ 55%以下	m3	松江Ａ～Ｄ	19,420	有		ランクアップあり（２４－８－４０）。ただし浜田Ａ～Ｇのみ、２７－８―４０。
1-2-2　生コンクリート（高炉セメントＢ種）	TSMN0810	生コンクリート 21-8-40ＢＢ	Ｗ／Ｃ 55%以下	m3	松江Ｅ	19,420	有		ランクアップあり（２４－８－４０）。ただし浜田Ａ～Ｇのみ、２７－８―４０。
1-2-2　生コンクリート（高炉セメントＢ種）	TSMN0810	生コンクリート 21-8-40ＢＢ	Ｗ／Ｃ 55%以下	m3	松江Ｆ	19,520	有		ランクアップあり（２４－８－４０）。ただし浜田Ａ～Ｇのみ、２７－８―４０。
1-2-2　生コンクリート（高炉セメントＢ種）	TSMN0810	生コンクリート 21-8-40ＢＢ	Ｗ／Ｃ 55%以下	m3	松江Ｇ	19,620	有		ランクアップあり（２４－８－４０）。ただし浜田Ａ～Ｇのみ、２７－８―４０。

分類	単価CD	名称	規格	単位	地区名	単価値	留意事項	海上輸送費記載番号	摘要
1-2-2　生コンクリート（高炉セメントＢ種）	TSMNO810	生コンクリート 21-8-40ＢＢ	Ｗ／Ｃ 55%以下	m3	松江Ｈ	19,720	有		ランクアップあり（２４－８－４０）。ただし浜田Ａ～Ｇのみ、２７－８－４０。
1-2-2　生コンクリート（高炉セメントＢ種）	TSMNO810	生コンクリート 21-8-40ＢＢ	Ｗ／Ｃ 55%以下	m3	安来ＡＢ	19,420	有		ランクアップあり（２４－８－４０）。ただし浜田Ａ～Ｇのみ、２７－８－４０。
1-2-2　生コンクリート（高炉セメントＢ種）	TSMNO810	生コンクリート 21-8-40ＢＢ	Ｗ／Ｃ 55%以下	m3	安来Ｃ	19,620	有		ランクアップあり（２４－８－４０）。ただし浜田Ａ～Ｇのみ、２７－８－４０。
1-2-2　生コンクリート（高炉セメントＢ種）	TSMNO810	生コンクリート 21-8-40ＢＢ	Ｗ／Ｃ 55%以下	m3	安来ＤＥ	19,420	有		ランクアップあり（２４－８－４０）。ただし浜田Ａ～Ｇのみ、２７－８－４０。
1-2-2　生コンクリート（高炉セメントＢ種）	TSMNO810	生コンクリート 21-8-40ＢＢ	Ｗ／Ｃ 55%以下	m3	安来Ｆ	19,620	有		ランクアップあり（２４－８－４０）。ただし浜田Ａ～Ｇのみ、２７－８－４０。
1-2-2　生コンクリート（高炉セメントＢ種）	TSMNO810	生コンクリート 21-8-40ＢＢ	Ｗ／Ｃ 55%以下	m3	雲南Ａ	21,020	有		ランクアップあり（２４－８－４０）。ただし浜田Ａ～Ｇのみ、２７－８－４０。
1-2-2　生コンクリート（高炉セメントＢ種）	TSMNO810	生コンクリート 21-8-40ＢＢ	Ｗ／Ｃ 55%以下	m3	雲南ＢＣ	21,020	有		ランクアップあり（２４－８－４０）。ただし浜田Ａ～Ｇのみ、２７－８－４０。
1-2-2　生コンクリート（高炉セメントＢ種）	TSMNO810	生コンクリート 21-8-40ＢＢ	Ｗ／Ｃ 55%以下	m3	雲南Ｄ	21,020	有		ランクアップあり（２４－８－４０）。ただし浜田Ａ～Ｇのみ、２７－８－４０。
1-2-2　生コンクリート（高炉セメントＢ種）	TSMNO810	生コンクリート 21-8-40ＢＢ	Ｗ／Ｃ 55%以下	m3	仁多ＡＢ	21,020	有		ランクアップあり（２４－８－４０）。ただし浜田Ａ～Ｇのみ、２７－８－４０。
1-2-2　生コンクリート（高炉セメントＢ種）	TSMNO810	生コンクリート 21-8-40ＢＢ	Ｗ／Ｃ 55%以下	m3	出雲ＡＢ	19,420	有		ランクアップあり（２４－８－４０）。ただし浜田Ａ～Ｇのみ、２７－８－４０。
1-2-2　生コンクリート（高炉セメントＢ種）	TSMNO810	生コンクリート 21-8-40ＢＢ	Ｗ／Ｃ 55%以下	m3	出雲Ｃ	19,420	有		ランクアップあり（２４－８－４０）。ただし浜田Ａ～Ｇのみ、２７－８－４０。
1-2-2　生コンクリート（高炉セメントＢ種）	TSMNO810	生コンクリート 21-8-40ＢＢ	Ｗ／Ｃ 55%以下	m3	出雲Ｄ	19,420	有		ランクアップあり（２４－８－４０）。ただし浜田Ａ～Ｇのみ、２７－８－４０。
1-2-2　生コンクリート（高炉セメントＢ種）	TSMNO810	生コンクリート 21-8-40ＢＢ	Ｗ／Ｃ 55%以下	m3	大田Ａ～Ｃ	20,000	有		ランクアップあり（２４－８－４０）。ただし浜田Ａ～Ｇのみ、２７－８－４０。
1-2-2　生コンクリート（高炉セメントＢ種）	TSMNO810	生コンクリート 21-8-40ＢＢ	Ｗ／Ｃ 55%以下	m3	県央ＡＢ	20,000	有		ランクアップあり（２４－８－４０）。ただし浜田Ａ～Ｇのみ、２７－８－４０。
1-2-2　生コンクリート（高炉セメントＢ種）	TSMNO810	生コンクリート 21-8-40ＢＢ	Ｗ／Ｃ 55%以下	m3	県央Ｃ	20,000	有		ランクアップあり（２４－８－４０）。ただし浜田Ａ～Ｇのみ、２７－８－４０。
1-2-2　生コンクリート（高炉セメントＢ種）	TSMNO810	生コンクリート 21-8-40ＢＢ	Ｗ／Ｃ 55%以下	m3	浜田ＡＢ	20,700	有		ランクアップあり（２４－８－４０）。ただし浜田Ａ～Ｇのみ、２７－８－４０。
1-2-2　生コンクリート（高炉セメントＢ種）	TSMNO810	生コンクリート 21-8-40ＢＢ	Ｗ／Ｃ 55%以下	m3	浜田Ｃ～Ｆ、Ｈ	20,700	有		ランクアップあり（２４－８－４０）。ただし浜田Ａ～Ｇのみ、２７－８－４０。
1-2-2　生コンクリート（高炉セメントＢ種）	TSMNO810	生コンクリート 21-8-40ＢＢ	Ｗ／Ｃ 55%以下	m3	浜田Ｇ	20,700	有		ランクアップあり（２４－８－４０）。ただし浜田Ａ～Ｇのみ、２７－８－４０。
1-2-2　生コンクリート（高炉セメントＢ種）	TSMNO810	生コンクリート 21-8-40ＢＢ	Ｗ／Ｃ 55%以下	m3	益田Ａ	20,450	有		ランクアップあり（２４－８－４０）。ただし浜田Ａ～Ｇのみ、２７－８－４０。
1-2-2　生コンクリート（高炉セメントＢ種）	TSMNO810	生コンクリート 21-8-40ＢＢ	Ｗ／Ｃ 55%以下	m3	益田Ｂ	20,650	有		ランクアップあり（２４－８－４０）。ただし浜田Ａ～Ｇのみ、２７－８－４０。
1-2-2　生コンクリート（高炉セメントＢ種）	TSMNO810	生コンクリート 21-8-40ＢＢ	Ｗ／Ｃ 55%以下	m3	益田Ｃ	－	有		ランクアップあり（２４－８－４０）。ただし浜田Ａ～Ｇのみ、２７－８－４０。
1-2-2　生コンクリート（高炉セメントＢ種）	TSMNO810	生コンクリート 21-8-40ＢＢ	Ｗ／Ｃ 55%以下	m3	津和野ＡＢ	20,450	有		ランクアップあり（２４－８－４０）。ただし浜田Ａ～Ｇのみ、２７－８－４０。
1-2-2　生コンクリート（高炉セメントＢ種）	TSMNO810	生コンクリート 21-8-40ＢＢ	Ｗ／Ｃ 55%以下	m3	津和野Ｃ	20,450	有		ランクアップあり（２４－８－４０）。ただし浜田Ａ～Ｇのみ、２７－８－４０。
1-2-2　生コンクリート（高炉セメントＢ種）	TSMNO810	生コンクリート 21-8-40ＢＢ	Ｗ／Ｃ 55%以下	m3	津和野Ｄ	20,450	有		ランクアップあり（２４－８－４０）。ただし浜田Ａ～Ｇのみ、２７－８－４０。
1-2-2　生コンクリート（高炉セメントＢ種）	TSMNO810	生コンクリート 21-8-40ＢＢ	Ｗ／Ｃ 55%以下	m3	隠岐Ａ～Ｄ	25,100	有		ランクアップあり（２４－８－４０）。ただし浜田Ａ～Ｇのみ、２７－８－４０。
1-2-2　生コンクリート（高炉セメントＢ種）	TSMNO810	生コンクリート 21-8-40ＢＢ	Ｗ／Ｃ 55%以下	m3	隠岐Ｅ	28,300	有		ランクアップあり（２４－８－４０）。ただし浜田Ａ～Ｇのみ、２７－８－４０。
1-2-2　生コンクリート（高炉セメントＢ種）	TSMNO810	生コンクリート 21-8-40ＢＢ	Ｗ／Ｃ 55%以下	m3	隠岐Ｆ	28,300	有		ランクアップあり（２４－８－４０）。ただし浜田Ａ～Ｇのみ、２７－８－４０。
1-2-2　生コンクリート（高炉セメントＢ種）	TSMNO810	生コンクリート 21-8-40ＢＢ	Ｗ／Ｃ 55%以下	m3	隠岐Ｇ	－	有		ランクアップあり（２４－８－４０）。ただし浜田Ａ～Ｇのみ、２７－８－４０。
1-2-2　生コンクリート（高炉セメントＢ種）	TSMNO813	生コンクリート 21-12-20ＢＢ	Ｗ／Ｃ 55%以下	m3	松江Ａ～Ｄ	20,010	有		ランクアップあり（２４－１２－２０）。ただし浜田Ａ～Ｇのみ、２７－１２－２０。
1-2-2　生コンクリート（高炉セメントＢ種）	TSMNO813	生コンクリート 21-12-20ＢＢ	Ｗ／Ｃ 55%以下	m3	松江Ｅ	20,010	有		ランクアップあり（２４－１２－２０）。ただし浜田Ａ～Ｇのみ、２７－１２－２０。
1-2-2　生コンクリート（高炉セメントＢ種）	TSMNO813	生コンクリート 21-12-20ＢＢ	Ｗ／Ｃ 55%以下	m3	松江Ｆ	20,110	有		ランクアップあり（２４－１２－２０）。ただし浜田Ａ～Ｇのみ、２７－１２－２０。
1-2-2　生コンクリート（高炉セメントＢ種）	TSMNO813	生コンクリート 21-12-20ＢＢ	Ｗ／Ｃ 55%以下	m3	松江Ｇ	20,210	有		ランクアップあり（２４－１２－２０）。ただし浜田Ａ～Ｇのみ、２７－１２－２０。
1-2-2　生コンクリート（高炉セメントＢ種）	TSMNO813	生コンクリート 21-12-20ＢＢ	Ｗ／Ｃ 55%以下	m3	松江Ｈ	20,310	有		ランクアップあり（２４－１２－２０）。ただし浜田Ａ～Ｇのみ、２７－１２－２０。
1-2-2　生コンクリート（高炉セメントＢ種）	TSMNO813	生コンクリート 21-12-20ＢＢ	Ｗ／Ｃ 55%以下	m3	安来ＡＢ	20,010	有		ランクアップあり（２４－１２－２０）。ただし浜田Ａ～Ｇのみ、２７－１２－２０。
1-2-2　生コンクリート（高炉セメントＢ種）	TSMNO813	生コンクリート 21-12-20ＢＢ	Ｗ／Ｃ 55%以下	m3	安来Ｃ	20,210	有		ランクアップあり（２４－１２－２０）。ただし浜田Ａ～Ｇのみ、２７－１２－２０。
1-2-2　生コンクリート（高炉セメントＢ種）	TSMNO813	生コンクリート 21-12-20ＢＢ	Ｗ／Ｃ 55%以下	m3	安来ＤＥ	20,010	有		ランクアップあり（２４－１２－２０）。ただし浜田Ａ～Ｇのみ、２７－１２－２０。
1-2-2　生コンクリート（高炉セメントＢ種）	TSMNO813	生コンクリート 21-12-20ＢＢ	Ｗ／Ｃ 55%以下	m3	安来Ｆ	20,210	有		ランクアップあり（２４－１２－２０）。ただし浜田Ａ～Ｇのみ、２７－１２－２０。
1-2-2　生コンクリート（高炉セメントＢ種）	TSMNO813	生コンクリート 21-12-20ＢＢ	Ｗ／Ｃ 55%以下	m3	雲南Ａ	21,610	有		ランクアップあり（２４－１２－２０）。ただし浜田Ａ～Ｇのみ、２７－１２－２０。
1-2-2　生コンクリート（高炉セメントＢ種）	TSMNO813	生コンクリート 21-12-20ＢＢ	Ｗ／Ｃ 55%以下	m3	雲南ＢＣ	21,610	有		ランクアップあり（２４－１２－２０）。ただし浜田Ａ～Ｇのみ、２７－１２－２０。
1-2-2　生コンクリート（高炉セメントＢ種）	TSMNO813	生コンクリート 21-12-20ＢＢ	Ｗ／Ｃ 55%以下	m3	雲南Ｄ	21,610	有		ランクアップあり（２４－１２－２０）。ただし浜田Ａ～Ｇのみ、２７－１２－２０。
1-2-2　生コンクリート（高炉セメントＢ種）	TSMNO813	生コンクリート 21-12-20ＢＢ	Ｗ／Ｃ 55%以下	m3	仁多ＡＢ	21,610	有		ランクアップあり（２４－１２－２０）。ただし浜田Ａ～Ｇのみ、２７－１２－２０。
1-2-2　生コンクリート（高炉セメントＢ種）	TSMNO813	生コンクリート 21-12-20ＢＢ	Ｗ／Ｃ 55%以下	m3	出雲ＡＢ	20,010	有		ランクアップあり（２４－１２－２０）。ただし浜田Ａ～Ｇのみ、２７－１２－２０。
1-2-2　生コンクリート（高炉セメントＢ種）	TSMNO813	生コンクリート 21-12-20ＢＢ	Ｗ／Ｃ 55%以下	m3	出雲Ｃ	20,010	有		ランクアップあり（２４－１２－２０）。ただし浜田Ａ～Ｇのみ、２７－１２－２０。
1-2-2　生コンクリート（高炉セメントＢ種）	TSMNO813	生コンクリート 21-12-20ＢＢ	Ｗ／Ｃ 55%以下	m3	出雲Ｄ	20,010	有		ランクアップあり（２４－１２－２０）。ただし浜田Ａ～Ｇのみ、２７－１２－２０。
1-2-2　生コンクリート（高炉セメントＢ種）	TSMNO813	生コンクリート 21-12-20ＢＢ	Ｗ／Ｃ 55%以下	m3	大田Ａ～Ｃ	20,600	有		ランクアップあり（２４－１２－２０）。ただし浜田Ａ～Ｇのみ、２７－１２－２０。
1-2-2　生コンクリート（高炉セメントＢ種）	TSMNO813	生コンクリート 21-12-20ＢＢ	Ｗ／Ｃ 55%以下	m3	県央ＡＢ	20,600	有		ランクアップあり（２４－１２－２０）。ただし浜田Ａ～Ｇのみ、２７－１２－２０。

分類	単価CD	名称	規格	単位	地区名	単価値	留意事項	海上輸送費記載番号	摘要
1-2-2　生コンクリート（高炉セメントＢ種）	TSMNO813	生コンクリート 21-12-20ＢＢ	Ｗ／Ｃ 55%以下	m3	県央Ｃ	20,600	有		ランクアップあり（２４－１２－２０）。ただし浜田Ａ～Ｇのみ、２７－１２－２０。
1-2-2　生コンクリート（高炉セメントＢ種）	TSMNO813	生コンクリート 21-12-20ＢＢ	Ｗ／Ｃ 55%以下	m3	浜田ＡＢ	21,500	有		ランクアップあり（２４－１２－２０）。ただし浜田Ａ～Ｇのみ、２７－１２－２０。
1-2-2　生コンクリート（高炉セメントＢ種）	TSMNO813	生コンクリート 21-12-20ＢＢ	Ｗ／Ｃ 55%以下	m3	浜田Ｃ～Ｆ、Ｈ	21,500	有		ランクアップあり（２４－１２－２０）。ただし浜田Ａ～Ｇのみ、２７－１２－２０。
1-2-2　生コンクリート（高炉セメントＢ種）	TSMNO813	生コンクリート 21-12-20ＢＢ	Ｗ／Ｃ 55%以下	m3	浜田Ｇ	21,500	有		ランクアップあり（２４－１２－２０）。ただし浜田Ａ～Ｇのみ、２７－１２－２０。
1-2-2　生コンクリート（高炉セメントＢ種）	TSMNO813	生コンクリート 21-12-20ＢＢ	Ｗ／Ｃ 55%以下	m3	益田Ａ	20,950	有		ランクアップあり（２４－１２－２０）。ただし浜田Ａ～Ｇのみ、２７－１２－２０。
1-2-2　生コンクリート（高炉セメントＢ種）	TSMNO813	生コンクリート 21-12-20ＢＢ	Ｗ／Ｃ 55%以下	m3	益田Ｂ	21,150	有		ランクアップあり（２４－１２－２０）。ただし浜田Ａ～Ｇのみ、２７－１２－２０。
1-2-2　生コンクリート（高炉セメントＢ種）	TSMNO813	生コンクリート 21-12-20ＢＢ	Ｗ／Ｃ 55%以下	m3	益田Ｃ	－	有		ランクアップあり（２４－１２－２０）。ただし浜田Ａ～Ｇのみ、２７－１２－２０。
1-2-2　生コンクリート（高炉セメントＢ種）	TSMNO813	生コンクリート 21-12-20ＢＢ	Ｗ／Ｃ 55%以下	m3	津和野ＡＢ	20,950	有		ランクアップあり（２４－１２－２０）。ただし浜田Ａ～Ｇのみ、２７－１２－２０。
1-2-2　生コンクリート（高炉セメントＢ種）	TSMNO813	生コンクリート 21-12-20ＢＢ	Ｗ／Ｃ 55%以下	m3	津和野Ｃ	20,950	有		ランクアップあり（２４－１２－２０）。ただし浜田Ａ～Ｇのみ、２７－１２－２０。
1-2-2　生コンクリート（高炉セメントＢ種）	TSMNO813	生コンクリート 21-12-20ＢＢ	Ｗ／Ｃ 55%以下	m3	津和野Ｄ	20,950	有		ランクアップあり（２４－１２－２０）。ただし浜田Ａ～Ｇのみ、２７－１２－２０。
1-2-2　生コンクリート（高炉セメントＢ種）	TSMNO813	生コンクリート 21-12-20ＢＢ	Ｗ／Ｃ 55%以下	m3	隠岐Ａ～Ｄ	25,600	有		ランクアップあり（２４－１２－２０）。ただし浜田Ａ～Ｇのみ、２７－１２－２０。
1-2-2　生コンクリート（高炉セメントＢ種）	TSMNO813	生コンクリート 21-12-20ＢＢ	Ｗ／Ｃ 55%以下	m3	隠岐Ｅ	29,300	有		ランクアップあり（２４－１２－２０）。ただし浜田Ａ～Ｇのみ、２７－１２－２０。
1-2-2　生コンクリート（高炉セメントＢ種）	TSMNO813	生コンクリート 21-12-20ＢＢ	Ｗ／Ｃ 55%以下	m3	隠岐Ｆ	29,300	有		ランクアップあり（２４－１２－２０）。ただし浜田Ａ～Ｇのみ、２７－１２－２０。
1-2-2　生コンクリート（高炉セメントＢ種）	TSMNO813	生コンクリート 21-12-20ＢＢ	Ｗ／Ｃ 55%以下	m3	隠岐Ｇ	－	有		ランクアップあり（２４－１２－２０）。ただし浜田Ａ～Ｇのみ、２７－１２－２０。
1-2-2　生コンクリート（高炉セメントＢ種）	TSMNO811	生コンクリート 21-12-40ＢＢ	Ｗ／Ｃ 55%以下	m3	松江Ａ～Ｄ	19,620	有		ランクアップあり（２４－１２－４０）。ただし浜田Ａ～Ｇのみ、２７－１２－４０。
1-2-2　生コンクリート（高炉セメントＢ種）	TSMNO811	生コンクリート 21-12-40ＢＢ	Ｗ／Ｃ 55%以下	m3	松江Ｅ	19,620	有		ランクアップあり（２４－１２－４０）。ただし浜田Ａ～Ｇのみ、２７－１２－４０。
1-2-2　生コンクリート（高炉セメントＢ種）	TSMNO811	生コンクリート 21-12-40ＢＢ	Ｗ／Ｃ 55%以下	m3	松江Ｆ	19,720	有		ランクアップあり（２４－１２－４０）。ただし浜田Ａ～Ｇのみ、２７－１２－４０。
1-2-2　生コンクリート（高炉セメントＢ種）	TSMNO811	生コンクリート 21-12-40ＢＢ	Ｗ／Ｃ 55%以下	m3	松江Ｇ	19,820	有		ランクアップあり（２４－１２－４０）。ただし浜田Ａ～Ｇのみ、２７－１２－４０。
1-2-2　生コンクリート（高炉セメントＢ種）	TSMNO811	生コンクリート 21-12-40ＢＢ	Ｗ／Ｃ 55%以下	m3	松江Ｈ	19,920	有		ランクアップあり（２４－１２－４０）。ただし浜田Ａ～Ｇのみ、２７－１２－４０。
1-2-2　生コンクリート（高炉セメントＢ種）	TSMNO811	生コンクリート 21-12-40ＢＢ	Ｗ／Ｃ 55%以下	m3	安来ＡＢ	19,620	有		ランクアップあり（２４－１２－４０）。ただし浜田Ａ～Ｇのみ、２７－１２－４０。
1-2-2　生コンクリート（高炉セメントＢ種）	TSMNO811	生コンクリート 21-12-40ＢＢ	Ｗ／Ｃ 55%以下	m3	安来Ｃ	19,820	有		ランクアップあり（２４－１２－４０）。ただし浜田Ａ～Ｇのみ、２７－１２－４０。
1-2-2　生コンクリート（高炉セメントＢ種）	TSMNO811	生コンクリート 21-12-40ＢＢ	Ｗ／Ｃ 55%以下	m3	安来ＤＥ	19,620	有		ランクアップあり（２４－１２－４０）。ただし浜田Ａ～Ｇのみ、２７－１２－４０。
1-2-2　生コンクリート（高炉セメントＢ種）	TSMNO811	生コンクリート 21-12-40ＢＢ	Ｗ／Ｃ 55%以下	m3	安来Ｆ	19,820	有		ランクアップあり（２４－１２－４０）。ただし浜田Ａ～Ｇのみ、２７－１２－４０。
1-2-2　生コンクリート（高炉セメントＢ種）	TSMNO811	生コンクリート 21-12-40ＢＢ	Ｗ／Ｃ 55%以下	m3	雲南Ａ	21,220	有		ランクアップあり（２４－１２－４０）。ただし浜田Ａ～Ｇのみ、２７－１２－４０。
1-2-2　生コンクリート（高炉セメントＢ種）	TSMNO811	生コンクリート 21-12-40ＢＢ	Ｗ／Ｃ 55%以下	m3	雲南ＢＣ	21,220	有		ランクアップあり（２４－１２－４０）。ただし浜田Ａ～Ｇのみ、２７－１２－４０。
1-2-2　生コンクリート（高炉セメントＢ種）	TSMNO811	生コンクリート 21-12-40ＢＢ	Ｗ／Ｃ 55%以下	m3	雲南Ｄ	21,220	有		ランクアップあり（２４－１２－４０）。ただし浜田Ａ～Ｇのみ、２７－１２－４０。
1-2-2　生コンクリート（高炉セメントＢ種）	TSMNO811	生コンクリート 21-12-40ＢＢ	Ｗ／Ｃ 55%以下	m3	仁多ＡＢ	21,220	有		ランクアップあり（２４－１２－４０）。ただし浜田Ａ～Ｇのみ、２７－１２－４０。
1-2-2　生コンクリート（高炉セメントＢ種）	TSMNO811	生コンクリート 21-12-40ＢＢ	Ｗ／Ｃ 55%以下	m3	出雲ＡＢ	19,620	有		ランクアップあり（２４－１２－４０）。ただし浜田Ａ～Ｇのみ、２７－１２－４０。
1-2-2　生コンクリート（高炉セメントＢ種）	TSMNO811	生コンクリート 21-12-40ＢＢ	Ｗ／Ｃ 55%以下	m3	出雲Ｃ	19,620	有		ランクアップあり（２４－１２－４０）。ただし浜田Ａ～Ｇのみ、２７－１２－４０。
1-2-2　生コンクリート（高炉セメントＢ種）	TSMNO811	生コンクリート 21-12-40ＢＢ	Ｗ／Ｃ 55%以下	m3	出雲Ｄ	19,620	有		ランクアップあり（２４－１２－４０）。ただし浜田Ａ～Ｇのみ、２７－１２－４０。
1-2-2　生コンクリート（高炉セメントＢ種）	TSMNO811	生コンクリート 21-12-40ＢＢ	Ｗ／Ｃ 55%以下	m3	大田Ａ～Ｃ	20,200	有		ランクアップあり（２４－１２－４０）。ただし浜田Ａ～Ｇのみ、２７－１２－４０。
1-2-2　生コンクリート（高炉セメントＢ種）	TSMNO811	生コンクリート 21-12-40ＢＢ	Ｗ／Ｃ 55%以下	m3	県央ＡＢ	20,200	有		ランクアップあり（２４－１２－４０）。ただし浜田Ａ～Ｇのみ、２７－１２－４０。
1-2-2　生コンクリート（高炉セメントＢ種）	TSMNO811	生コンクリート 21-12-40ＢＢ	Ｗ／Ｃ 55%以下	m3	県央Ｃ	20,200	有		ランクアップあり（２４－１２－４０）。ただし浜田Ａ～Ｇのみ、２７－１２－４０。
1-2-2　生コンクリート（高炉セメントＢ種）	TSMNO811	生コンクリート 21-12-40ＢＢ	Ｗ／Ｃ 55%以下	m3	浜田ＡＢ	20,900	有		ランクアップあり（２４－１２－４０）。ただし浜田Ａ～Ｇのみ、２７－１２－４０。
1-2-2　生コンクリート（高炉セメントＢ種）	TSMNO811	生コンクリート 21-12-40ＢＢ	Ｗ／Ｃ 55%以下	m3	浜田Ｃ～Ｆ、Ｈ	20,900	有		ランクアップあり（２４－１２－４０）。ただし浜田Ａ～Ｇのみ、２７－１２－４０。
1-2-2　生コンクリート（高炉セメントＢ種）	TSMNO811	生コンクリート 21-12-40ＢＢ	Ｗ／Ｃ 55%以下	m3	浜田Ｇ	20,900	有		ランクアップあり（２４－１２－４０）。ただし浜田Ａ～Ｇのみ、２７－１２－４０。
1-2-2　生コンクリート（高炉セメントＢ種）	TSMNO811	生コンクリート 21-12-40ＢＢ	Ｗ／Ｃ 55%以下	m3	益田Ａ	20,650	有		ランクアップあり（２４－１２－４０）。ただし浜田Ａ～Ｇのみ、２７－１２－４０。
1-2-2　生コンクリート（高炉セメントＢ種）	TSMNO811	生コンクリート 21-12-40ＢＢ	Ｗ／Ｃ 55%以下	m3	益田Ｂ	20,850	有		ランクアップあり（２４－１２－４０）。ただし浜田Ａ～Ｇのみ、２７－１２－４０。
1-2-2　生コンクリート（高炉セメントＢ種）	TSMNO811	生コンクリート 21-12-40ＢＢ	Ｗ／Ｃ 55%以下	m3	益田Ｃ	－	有		ランクアップあり（２４－１２－４０）。ただし浜田Ａ～Ｇのみ、２７－１２－４０。
1-2-2　生コンクリート（高炉セメントＢ種）	TSMNO811	生コンクリート 21-12-40ＢＢ	Ｗ／Ｃ 55%以下	m3	津和野ＡＢ	20,650	有		ランクアップあり（２４－１２－４０）。ただし浜田Ａ～Ｇのみ、２７－１２－４０。
1-2-2　生コンクリート（高炉セメントＢ種）	TSMNO811	生コンクリート 21-12-40ＢＢ	Ｗ／Ｃ 55%以下	m3	津和野Ｃ	20,650	有		ランクアップあり（２４－１２－４０）。ただし浜田Ａ～Ｇのみ、２７－１２－４０。
1-2-2　生コンクリート（高炉セメントＢ種）	TSMNO811	生コンクリート 21-12-40ＢＢ	Ｗ／Ｃ 55%以下	m3	津和野Ｄ	20,650	有		ランクアップあり（２４－１２－４０）。ただし浜田Ａ～Ｇのみ、２７－１２－４０。
1-2-2　生コンクリート（高炉セメントＢ種）	TSMNO811	生コンクリート 21-12-40ＢＢ	Ｗ／Ｃ 55%以下	m3	隠岐Ａ～Ｄ	25,300	有		ランクアップあり（２４－１２－４０）。ただし浜田Ａ～Ｇのみ、２７－１２－４０。
1-2-2　生コンクリート（高炉セメントＢ種）	TSMNO811	生コンクリート 21-12-40ＢＢ	Ｗ／Ｃ 55%以下	m3	隠岐Ｅ	28,500	有		ランクアップあり（２４－１２－４０）。ただし浜田Ａ～Ｇのみ、２７－１２－４０。
1-2-2　生コンクリート（高炉セメントＢ種）	TSMNO811	生コンクリート 21-12-40ＢＢ	Ｗ／Ｃ 55%以下	m3	隠岐Ｆ	28,500	有		ランクアップあり（２４－１２－４０）。ただし浜田Ａ～Ｇのみ、２７－１２－４０。
1-2-2　生コンクリート（高炉セメントＢ種）	TSMNO811	生コンクリート 21-12-40ＢＢ	Ｗ／Ｃ 55%以下	m3	隠岐Ｇ	－	有		ランクアップあり（２４－１２－４０）。ただし浜田Ａ～Ｇのみ、２７－１２－４０。

分類	単価CD	名称	規格	単位	地区名	単価値	留意事項	海上輸送費記載番号	摘要
1-2-2　生コンクリート（高炉セメントＢ種）	TSMNO841	生コンクリート 24-8-40ＢＢ	Ｗ／Ｃ 65%以下	m3	松江Ａ～Ｄ	19,420	有		旧地区割は島根県資材地区（ブロック）割参照
1-2-2　生コンクリート（高炉セメントＢ種）	TSMNO841	生コンクリート 24-8-40ＢＢ	Ｗ／Ｃ 65%以下	m3	松江Ｅ	19,420	有		旧地区割は島根県資材地区（ブロック）割参照
1-2-2　生コンクリート（高炉セメントＢ種）	TSMNO841	生コンクリート 24-8-40ＢＢ	Ｗ／Ｃ 65%以下	m3	松江Ｆ	19,520	有		旧地区割は島根県資材地区（ブロック）割参照
1-2-2　生コンクリート（高炉セメントＢ種）	TSMNO841	生コンクリート 24-8-40ＢＢ	Ｗ／Ｃ 65%以下	m3	松江Ｇ	19,620	有		旧地区割は島根県資材地区（ブロック）割参照
1-2-2　生コンクリート（高炉セメントＢ種）	TSMNO841	生コンクリート 24-8-40ＢＢ	Ｗ／Ｃ 65%以下	m3	松江Ｈ	19,720	有		旧地区割は島根県資材地区（ブロック）割参照
1-2-2　生コンクリート（高炉セメントＢ種）	TSMNO841	生コンクリート 24-8-40ＢＢ	Ｗ／Ｃ 65%以下	m3	安来ＡＢ	19,420	有		旧地区割は島根県資材地区（ブロック）割参照
1-2-2　生コンクリート（高炉セメントＢ種）	TSMNO841	生コンクリート 24-8-40ＢＢ	Ｗ／Ｃ 65%以下	m3	安来Ｃ	19,620	有		旧地区割は島根県資材地区（ブロック）割参照
1-2-2　生コンクリート（高炉セメントＢ種）	TSMNO841	生コンクリート 24-8-40ＢＢ	Ｗ／Ｃ 65%以下	m3	安来ＤＥ	19,420	有		旧地区割は島根県資材地区（ブロック）割参照
1-2-2　生コンクリート（高炉セメントＢ種）	TSMNO841	生コンクリート 24-8-40ＢＢ	Ｗ／Ｃ 65%以下	m3	安来Ｆ	19,620	有		旧地区割は島根県資材地区（ブロック）割参照
1-2-2　生コンクリート（高炉セメントＢ種）	TSMNO841	生コンクリート 24-8-40ＢＢ	Ｗ／Ｃ 65%以下	m3	雲南Ａ	21,020	有		旧地区割は島根県資材地区（ブロック）割参照
1-2-2　生コンクリート（高炉セメントＢ種）	TSMNO841	生コンクリート 24-8-40ＢＢ	Ｗ／Ｃ 65%以下	m3	雲南ＢＣ	21,020	有		旧地区割は島根県資材地区（ブロック）割参照
1-2-2　生コンクリート（高炉セメントＢ種）	TSMNO841	生コンクリート 24-8-40ＢＢ	Ｗ／Ｃ 65%以下	m3	雲南Ｄ	21,020	有		旧地区割は島根県資材地区（ブロック）割参照
1-2-2　生コンクリート（高炉セメントＢ種）	TSMNO841	生コンクリート 24-8-40ＢＢ	Ｗ／Ｃ 65%以下	m3	仁多ＡＢ	21,020	有		旧地区割は島根県資材地区（ブロック）割参照
1-2-2　生コンクリート（高炉セメントＢ種）	TSMNO841	生コンクリート 24-8-40ＢＢ	Ｗ／Ｃ 65%以下	m3	出雲ＡＢ	19,420	有		旧地区割は島根県資材地区（ブロック）割参照
1-2-2　生コンクリート（高炉セメントＢ種）	TSMNO841	生コンクリート 24-8-40ＢＢ	Ｗ／Ｃ 65%以下	m3	出雲Ｃ	19,420	有		旧地区割は島根県資材地区（ブロック）割参照
1-2-2　生コンクリート（高炉セメントＢ種）	TSMNO841	生コンクリート 24-8-40ＢＢ	Ｗ／Ｃ 65%以下	m3	出雲Ｄ	19,420	有		旧地区割は島根県資材地区（ブロック）割参照
1-2-2　生コンクリート（高炉セメントＢ種）	TSMNO841	生コンクリート 24-8-40ＢＢ	Ｗ／Ｃ 65%以下	m3	大田Ａ～Ｃ	20,000	有		旧地区割は島根県資材地区（ブロック）割参照
1-2-2　生コンクリート（高炉セメントＢ種）	TSMNO841	生コンクリート 24-8-40ＢＢ	Ｗ／Ｃ 65%以下	m3	県央ＡＢ	20,000	有		旧地区割は島根県資材地区（ブロック）割参照
1-2-2　生コンクリート（高炉セメントＢ種）	TSMNO841	生コンクリート 24-8-40ＢＢ	Ｗ／Ｃ 65%以下	m3	県央Ｃ	20,000	有		旧地区割は島根県資材地区（ブロック）割参照
1-2-2　生コンクリート（高炉セメントＢ種）	TSMNO841	生コンクリート 24-8-40ＢＢ	Ｗ／Ｃ 65%以下	m3	浜田ＡＢ	20,300	有		旧地区割は島根県資材地区（ブロック）割参照
1-2-2　生コンクリート（高炉セメントＢ種）	TSMNO841	生コンクリート 24-8-40ＢＢ	Ｗ／Ｃ 65%以下	m3	浜田Ｃ～Ｆ、Ｈ	20,300	有		旧地区割は島根県資材地区（ブロック）割参照
1-2-2　生コンクリート（高炉セメントＢ種）	TSMNO841	生コンクリート 24-8-40ＢＢ	Ｗ／Ｃ 65%以下	m3	浜田Ｇ	20,300	有		旧地区割は島根県資材地区（ブロック）割参照
1-2-2　生コンクリート（高炉セメントＢ種）	TSMNO841	生コンクリート 24-8-40ＢＢ	Ｗ／Ｃ 65%以下	m3	益田Ａ	20,450	有		旧地区割は島根県資材地区（ブロック）割参照
1-2-2　生コンクリート（高炉セメントＢ種）	TSMNO841	生コンクリート 24-8-40ＢＢ	Ｗ／Ｃ 65%以下	m3	益田Ｂ	20,650	有		旧地区割は島根県資材地区（ブロック）割参照
1-2-2　生コンクリート（高炉セメントＢ種）	TSMNO841	生コンクリート 24-8-40ＢＢ	Ｗ／Ｃ 65%以下	m3	益田Ｃ	－	有		旧地区割は島根県資材地区（ブロック）割参照
1-2-2　生コンクリート（高炉セメントＢ種）	TSMNO841	生コンクリート 24-8-40ＢＢ	Ｗ／Ｃ 65%以下	m3	津和野ＡＢ	20,450	有		旧地区割は島根県資材地区（ブロック）割参照
1-2-2　生コンクリート（高炉セメントＢ種）	TSMNO841	生コンクリート 24-8-40ＢＢ	Ｗ／Ｃ 65%以下	m3	津和野Ｃ	20,450	有		旧地区割は島根県資材地区（ブロック）割参照
1-2-2　生コンクリート（高炉セメントＢ種）	TSMNO841	生コンクリート 24-8-40ＢＢ	Ｗ／Ｃ 65%以下	m3	津和野Ｄ	20,450	有		旧地区割は島根県資材地区（ブロック）割参照
1-2-2　生コンクリート（高炉セメントＢ種）	TSMNO841	生コンクリート 24-8-40ＢＢ	Ｗ／Ｃ 65%以下	m3	隠岐Ａ～Ｄ	25,100	有		旧地区割は島根県資材地区（ブロック）割参照
1-2-2　生コンクリート（高炉セメントＢ種）	TSMNO841	生コンクリート 24-8-40ＢＢ	Ｗ／Ｃ 65%以下	m3	隠岐Ｅ	28,300	有		旧地区割は島根県資材地区（ブロック）割参照
1-2-2　生コンクリート（高炉セメントＢ種）	TSMNO841	生コンクリート 24-8-40ＢＢ	Ｗ／Ｃ 65%以下	m3	隠岐Ｆ	28,300	有		旧地区割は島根県資材地区（ブロック）割参照
1-2-2　生コンクリート（高炉セメントＢ種）	TSMNO841	生コンクリート 24-8-40ＢＢ	Ｗ／Ｃ 65%以下	m3	隠岐Ｇ	－	有		旧地区割は島根県資材地区（ブロック）割参照
1-2-2　生コンクリート（高炉セメントＢ種）	TSMNO846	生コンクリート 24-8-20ＢＢ	Ｗ／Ｃ 65%以下	m3	松江Ａ～Ｄ	19,800	有		旧地区割は島根県資材地区（ブロック）割参照
1-2-2　生コンクリート（高炉セメントＢ種）	TSMNO846	生コンクリート 24-8-20ＢＢ	Ｗ／Ｃ 65%以下	m3	松江Ｅ	19,800	有		旧地区割は島根県資材地区（ブロック）割参照
1-2-2　生コンクリート（高炉セメントＢ種）	TSMNO846	生コンクリート 24-8-20ＢＢ	Ｗ／Ｃ 65%以下	m3	松江Ｆ	19,900	有		旧地区割は島根県資材地区（ブロック）割参照
1-2-2　生コンクリート（高炉セメントＢ種）	TSMNO846	生コンクリート 24-8-20ＢＢ	Ｗ／Ｃ 65%以下	m3	松江Ｇ	20,000	有		旧地区割は島根県資材地区（ブロック）割参照
1-2-2　生コンクリート（高炉セメントＢ種）	TSMNO846	生コンクリート 24-8-20ＢＢ	Ｗ／Ｃ 65%以下	m3	松江Ｈ	20,100	有		旧地区割は島根県資材地区（ブロック）割参照
1-2-2　生コンクリート（高炉セメントＢ種）	TSMNO846	生コンクリート 24-8-20ＢＢ	Ｗ／Ｃ 65%以下	m3	安来ＡＢ	19,800	有		旧地区割は島根県資材地区（ブロック）割参照
1-2-2　生コンクリート（高炉セメントＢ種）	TSMNO846	生コンクリート 24-8-20ＢＢ	Ｗ／Ｃ 65%以下	m3	安来Ｃ	20,000	有		旧地区割は島根県資材地区（ブロック）割参照
1-2-2　生コンクリート（高炉セメントＢ種）	TSMNO846	生コンクリート 24-8-20ＢＢ	Ｗ／Ｃ 65%以下	m3	安来ＤＥ	19,800	有		旧地区割は島根県資材地区（ブロック）割参照
1-2-2　生コンクリート（高炉セメントＢ種）	TSMNO846	生コンクリート 24-8-20ＢＢ	Ｗ／Ｃ 65%以下	m3	安来Ｆ	20,000	有		旧地区割は島根県資材地区（ブロック）割参照
1-2-2　生コンクリート（高炉セメントＢ種）	TSMNO846	生コンクリート 24-8-20ＢＢ	Ｗ／Ｃ 65%以下	m3	雲南Ａ	21,400	有		旧地区割は島根県資材地区（ブロック）割参照
1-2-2　生コンクリート（高炉セメントＢ種）	TSMNO846	生コンクリート 24-8-20ＢＢ	Ｗ／Ｃ 65%以下	m3	雲南ＢＣ	21,400	有		旧地区割は島根県資材地区（ブロック）割参照
1-2-2　生コンクリート（高炉セメントＢ種）	TSMNO846	生コンクリート 24-8-20ＢＢ	Ｗ／Ｃ 65%以下	m3	雲南Ｄ	21,400	有		旧地区割は島根県資材地区（ブロック）割参照
1-2-2　生コンクリート（高炉セメントＢ種）	TSMNO846	生コンクリート 24-8-20ＢＢ	Ｗ／Ｃ 65%以下	m3	仁多ＡＢ	21,400	有		旧地区割は島根県資材地区（ブロック）割参照
1-2-2　生コンクリート（高炉セメントＢ種）	TSMNO846	生コンクリート 24-8-20ＢＢ	Ｗ／Ｃ 65%以下	m3	出雲ＡＢ	19,800	有		旧地区割は島根県資材地区（ブロック）割参照

分類	単価CD	名称	規格	単位	地区名	単価値	留意事項	海上輸送費記載番号	摘要
1-2-2　生コンクリート（高炉セメントＢ種）	TSMNO846	生コンクリート 24-8-20ＢＢ	Ｗ／Ｃ 65%以下	m3	出雲Ｃ	19,800	有		旧地区割は島根県資材地区（ブロック）割参照
1-2-2　生コンクリート（高炉セメントＢ種）	TSMNO846	生コンクリート 24-8-20ＢＢ	Ｗ／Ｃ 65%以下	m3	出雲Ｄ	19,800	有		旧地区割は島根県資材地区（ブロック）割参照
1-2-2　生コンクリート（高炉セメントＢ種）	TSMNO846	生コンクリート 24-8-20ＢＢ	Ｗ／Ｃ 65%以下	m3	大田Ａ～Ｃ	20,400	有		旧地区割は島根県資材地区（ブロック）割参照
1-2-2　生コンクリート（高炉セメントＢ種）	TSMNO846	生コンクリート 24-8-20ＢＢ	Ｗ／Ｃ 65%以下	m3	県央ＡＢ	20,400	有		旧地区割は島根県資材地区（ブロック）割参照
1-2-2　生コンクリート（高炉セメントＢ種）	TSMNO846	生コンクリート 24-8-20ＢＢ	Ｗ／Ｃ 65%以下	m3	県央Ｃ	20,400	有		旧地区割は島根県資材地区（ブロック）割参照
1-2-2　生コンクリート（高炉セメントＢ種）	TSMNO846	生コンクリート 24-8-20ＢＢ	Ｗ／Ｃ 65%以下	m3	浜田ＡＢ	20,800	有		旧地区割は島根県資材地区（ブロック）割参照
1-2-2　生コンクリート（高炉セメントＢ種）	TSMNO846	生コンクリート 24-8-20ＢＢ	Ｗ／Ｃ 65%以下	m3	浜田Ｃ～Ｆ、Ｈ	20,800	有		旧地区割は島根県資材地区（ブロック）割参照
1-2-2　生コンクリート（高炉セメントＢ種）	TSMNO846	生コンクリート 24-8-20ＢＢ	Ｗ／Ｃ 65%以下	m3	浜田Ｇ	20,800	有		旧地区割は島根県資材地区（ブロック）割参照
1-2-2　生コンクリート（高炉セメントＢ種）	TSMNO846	生コンクリート 24-8-20ＢＢ	Ｗ／Ｃ 65%以下	m3	益田Ａ	20,750	有		旧地区割は島根県資材地区（ブロック）割参照
1-2-2　生コンクリート（高炉セメントＢ種）	TSMNO846	生コンクリート 24-8-20ＢＢ	Ｗ／Ｃ 65%以下	m3	益田Ｂ	20,950	有		旧地区割は島根県資材地区（ブロック）割参照
1-2-2　生コンクリート（高炉セメントＢ種）	TSMNO846	生コンクリート 24-8-20ＢＢ	Ｗ／Ｃ 65%以下	m3	益田Ｃ	－	有		旧地区割は島根県資材地区（ブロック）割参照
1-2-2　生コンクリート（高炉セメントＢ種）	TSMNO846	生コンクリート 24-8-20ＢＢ	Ｗ／Ｃ 65%以下	m3	津和野ＡＢ	20,750	有		旧地区割は島根県資材地区（ブロック）割参照
1-2-2　生コンクリート（高炉セメントＢ種）	TSMNO846	生コンクリート 24-8-20ＢＢ	Ｗ／Ｃ 65%以下	m3	津和野Ｃ	20,750	有		旧地区割は島根県資材地区（ブロック）割参照
1-2-2　生コンクリート（高炉セメントＢ種）	TSMNO846	生コンクリート 24-8-20ＢＢ	Ｗ／Ｃ 65%以下	m3	津和野Ｄ	20,750	有		旧地区割は島根県資材地区（ブロック）割参照
1-2-2　生コンクリート（高炉セメントＢ種）	TSMNO846	生コンクリート 24-8-20ＢＢ	Ｗ／Ｃ 65%以下	m3	隠岐Ａ～Ｄ	25,450	有		旧地区割は島根県資材地区（ブロック）割参照
1-2-2　生コンクリート（高炉セメントＢ種）	TSMNO846	生コンクリート 24-8-20ＢＢ	Ｗ／Ｃ 65%以下	m3	隠岐Ｅ	28,900	有		旧地区割は島根県資材地区（ブロック）割参照
1-2-2　生コンクリート（高炉セメントＢ種）	TSMNO846	生コンクリート 24-8-20ＢＢ	Ｗ／Ｃ 65%以下	m3	隠岐Ｆ	28,900	有		旧地区割は島根県資材地区（ブロック）割参照
1-2-2　生コンクリート（高炉セメントＢ種）	TSMNO846	生コンクリート 24-8-20ＢＢ	Ｗ／Ｃ 65%以下	m3	隠岐Ｇ	－	有		旧地区割は島根県資材地区（ブロック）割参照
1-2-2　生コンクリート（高炉セメントＢ種）	TSMNO842	生コンクリート 24-12-40ＢＢ	Ｗ／Ｃ 65%以下	m3	松江Ａ～Ｄ	19,620	有		旧地区割は島根県資材地区（ブロック）割参照
1-2-2　生コンクリート（高炉セメントＢ種）	TSMNO842	生コンクリート 24-12-40ＢＢ	Ｗ／Ｃ 65%以下	m3	松江Ｅ	19,620	有		旧地区割は島根県資材地区（ブロック）割参照
1-2-2　生コンクリート（高炉セメントＢ種）	TSMNO842	生コンクリート 24-12-40ＢＢ	Ｗ／Ｃ 65%以下	m3	松江Ｆ	19,720	有		旧地区割は島根県資材地区（ブロック）割参照
1-2-2　生コンクリート（高炉セメントＢ種）	TSMNO842	生コンクリート 24-12-40ＢＢ	Ｗ／Ｃ 65%以下	m3	松江Ｇ	19,820	有		旧地区割は島根県資材地区（ブロック）割参照
1-2-2　生コンクリート（高炉セメントＢ種）	TSMNO842	生コンクリート 24-12-40ＢＢ	Ｗ／Ｃ 65%以下	m3	松江Ｈ	19,920	有		旧地区割は島根県資材地区（ブロック）割参照
1-2-2　生コンクリート（高炉セメントＢ種）	TSMNO842	生コンクリート 24-12-40ＢＢ	Ｗ／Ｃ 65%以下	m3	安来ＡＢ	19,620	有		旧地区割は島根県資材地区（ブロック）割参照
1-2-2　生コンクリート（高炉セメントＢ種）	TSMNO842	生コンクリート 24-12-40ＢＢ	Ｗ／Ｃ 65%以下	m3	安来Ｃ	19,820	有		旧地区割は島根県資材地区（ブロック）割参照
1-2-2　生コンクリート（高炉セメントＢ種）	TSMNO842	生コンクリート 24-12-40ＢＢ	Ｗ／Ｃ 65%以下	m3	安来ＤＥ	19,620	有		旧地区割は島根県資材地区（ブロック）割参照
1-2-2　生コンクリート（高炉セメントＢ種）	TSMNO842	生コンクリート 24-12-40ＢＢ	Ｗ／Ｃ 65%以下	m3	安来Ｆ	19,820	有		旧地区割は島根県資材地区（ブロック）割参照
1-2-2　生コンクリート（高炉セメントＢ種）	TSMNO842	生コンクリート 24-12-40ＢＢ	Ｗ／Ｃ 65%以下	m3	雲南Ａ	21,220	有		旧地区割は島根県資材地区（ブロック）割参照
1-2-2　生コンクリート（高炉セメントＢ種）	TSMNO842	生コンクリート 24-12-40ＢＢ	Ｗ／Ｃ 65%以下	m3	雲南ＢＣ	21,220	有		旧地区割は島根県資材地区（ブロック）割参照
1-2-2　生コンクリート（高炉セメントＢ種）	TSMNO842	生コンクリート 24-12-40ＢＢ	Ｗ／Ｃ 65%以下	m3	雲南Ｄ	21,220	有		旧地区割は島根県資材地区（ブロック）割参照
1-2-2　生コンクリート（高炉セメントＢ種）	TSMNO842	生コンクリート 24-12-40ＢＢ	Ｗ／Ｃ 65%以下	m3	仁多ＡＢ	21,220	有		旧地区割は島根県資材地区（ブロック）割参照
1-2-2　生コンクリート（高炉セメントＢ種）	TSMNO842	生コンクリート 24-12-40ＢＢ	Ｗ／Ｃ 65%以下	m3	出雲ＡＢ	19,620	有		旧地区割は島根県資材地区（ブロック）割参照
1-2-2　生コンクリート（高炉セメントＢ種）	TSMNO842	生コンクリート 24-12-40ＢＢ	Ｗ／Ｃ 65%以下	m3	出雲Ｃ	19,620	有		旧地区割は島根県資材地区（ブロック）割参照
1-2-2　生コンクリート（高炉セメントＢ種）	TSMNO842	生コンクリート 24-12-40ＢＢ	Ｗ／Ｃ 65%以下	m3	出雲Ｄ	19,620	有		旧地区割は島根県資材地区（ブロック）割参照
1-2-2　生コンクリート（高炉セメントＢ種）	TSMNO842	生コンクリート 24-12-40ＢＢ	Ｗ／Ｃ 65%以下	m3	大田Ａ～Ｃ	20,200	有		旧地区割は島根県資材地区（ブロック）割参照
1-2-2　生コンクリート（高炉セメントＢ種）	TSMNO842	生コンクリート 24-12-40ＢＢ	Ｗ／Ｃ 65%以下	m3	県央ＡＢ	20,200	有		旧地区割は島根県資材地区（ブロック）割参照
1-2-2　生コンクリート（高炉セメントＢ種）	TSMNO842	生コンクリート 24-12-40ＢＢ	Ｗ／Ｃ 65%以下	m3	県央Ｃ	20,200	有		旧地区割は島根県資材地区（ブロック）割参照
1-2-2　生コンクリート（高炉セメントＢ種）	TSMNO842	生コンクリート 24-12-40ＢＢ	Ｗ／Ｃ 65%以下	m3	浜田ＡＢ	20,500	有		旧地区割は島根県資材地区（ブロック）割参照
1-2-2　生コンクリート（高炉セメントＢ種）	TSMNO842	生コンクリート 24-12-40ＢＢ	Ｗ／Ｃ 65%以下	m3	浜田Ｃ～Ｆ、Ｈ	20,500	有		旧地区割は島根県資材地区（ブロック）割参照
1-2-2　生コンクリート（高炉セメントＢ種）	TSMNO842	生コンクリート 24-12-40ＢＢ	Ｗ／Ｃ 65%以下	m3	浜田Ｇ	20,500	有		旧地区割は島根県資材地区（ブロック）割参照
1-2-2　生コンクリート（高炉セメントＢ種）	TSMNO842	生コンクリート 24-12-40ＢＢ	Ｗ／Ｃ 65%以下	m3	益田Ａ	20,650	有		旧地区割は島根県資材地区（ブロック）割参照
1-2-2　生コンクリート（高炉セメントＢ種）	TSMNO842	生コンクリート 24-12-40ＢＢ	Ｗ／Ｃ 65%以下	m3	益田Ｂ	20,850	有		旧地区割は島根県資材地区（ブロック）割参照
1-2-2　生コンクリート（高炉セメントＢ種）	TSMNO842	生コンクリート 24-12-40ＢＢ	Ｗ／Ｃ 65%以下	m3	益田Ｃ	－	有		旧地区割は島根県資材地区（ブロック）割参照
1-2-2　生コンクリート（高炉セメントＢ種）	TSMNO842	生コンクリート 24-12-40ＢＢ	Ｗ／Ｃ 65%以下	m3	津和野ＡＢ	20,650	有		旧地区割は島根県資材地区（ブロック）割参照
1-2-2　生コンクリート（高炉セメントＢ種）	TSMNO842	生コンクリート 24-12-40ＢＢ	Ｗ／Ｃ 65%以下	m3	津和野Ｃ	20,650	有		旧地区割は島根県資材地区（ブロック）割参照
1-2-2　生コンクリート（高炉セメントＢ種）	TSMNO842	生コンクリート 24-12-40ＢＢ	Ｗ／Ｃ 65%以下	m3	津和野Ｄ	20,650	有		旧地区割は島根県資材地区（ブロック）割参照

分類	単価CD	名称	規格	単位	地区名	単価値	留意事項	海上輸送費記載番号	摘要
1-2-2　生コンクリート（高炉セメントＢ種）	TSMNO842	生コンクリート 24-12-40ＢＢ	Ｗ／Ｃ 65%以下	m3	隠岐Ａ～Ｄ	25,300	有		旧地区割は島根県資材地区（ブロック）割参照
1-2-2　生コンクリート（高炉セメントＢ種）	TSMNO842	生コンクリート 24-12-40ＢＢ	Ｗ／Ｃ 65%以下	m3	隠岐Ｅ	28,500	有		旧地区割は島根県資材地区（ブロック）割参照
1-2-2　生コンクリート（高炉セメントＢ種）	TSMNO842	生コンクリート 24-12-40ＢＢ	Ｗ／Ｃ 65%以下	m3	隠岐Ｆ	28,500	有		旧地区割は島根県資材地区（ブロック）割参照
1-2-2　生コンクリート（高炉セメントＢ種）	TSMNO842	生コンクリート 24-12-40ＢＢ	Ｗ／Ｃ 65%以下	m3	隠岐Ｇ	－	有		旧地区割は島根県資材地区（ブロック）割参照
1-2-2　生コンクリート（高炉セメントＢ種）	TSMNO847	生コンクリート 24-12-20ＢＢ	Ｗ／Ｃ 65%以下	m3	松江Ａ～Ｄ	20,010	有		旧地区割は島根県資材地区（ブロック）割参照
1-2-2　生コンクリート（高炉セメントＢ種）	TSMNO847	生コンクリート 24-12-20ＢＢ	Ｗ／Ｃ 65%以下	m3	松江Ｅ	20,010	有		旧地区割は島根県資材地区（ブロック）割参照
1-2-2　生コンクリート（高炉セメントＢ種）	TSMNO847	生コンクリート 24-12-20ＢＢ	Ｗ／Ｃ 65%以下	m3	松江Ｆ	20,110	有		旧地区割は島根県資材地区（ブロック）割参照
1-2-2　生コンクリート（高炉セメントＢ種）	TSMNO847	生コンクリート 24-12-20ＢＢ	Ｗ／Ｃ 65%以下	m3	松江Ｇ	20,210	有		旧地区割は島根県資材地区（ブロック）割参照
1-2-2　生コンクリート（高炉セメントＢ種）	TSMNO847	生コンクリート 24-12-20ＢＢ	Ｗ／Ｃ 65%以下	m3	松江Ｈ	20,310	有		旧地区割は島根県資材地区（ブロック）割参照
1-2-2　生コンクリート（高炉セメントＢ種）	TSMNO847	生コンクリート 24-12-20ＢＢ	Ｗ／Ｃ 65%以下	m3	安来ＡＢ	20,010	有		旧地区割は島根県資材地区（ブロック）割参照
1-2-2　生コンクリート（高炉セメントＢ種）	TSMNO847	生コンクリート 24-12-20ＢＢ	Ｗ／Ｃ 65%以下	m3	安来Ｃ	20,210	有		旧地区割は島根県資材地区（ブロック）割参照
1-2-2　生コンクリート（高炉セメントＢ種）	TSMNO847	生コンクリート 24-12-20ＢＢ	Ｗ／Ｃ 65%以下	m3	安来ＤＥ	20,010	有		旧地区割は島根県資材地区（ブロック）割参照
1-2-2　生コンクリート（高炉セメントＢ種）	TSMNO847	生コンクリート 24-12-20ＢＢ	Ｗ／Ｃ 65%以下	m3	安来Ｆ	20,210	有		旧地区割は島根県資材地区（ブロック）割参照
1-2-2　生コンクリート（高炉セメントＢ種）	TSMNO847	生コンクリート 24-12-20ＢＢ	Ｗ／Ｃ 65%以下	m3	雲南Ａ	21,610	有		旧地区割は島根県資材地区（ブロック）割参照
1-2-2　生コンクリート（高炉セメントＢ種）	TSMNO847	生コンクリート 24-12-20ＢＢ	Ｗ／Ｃ 65%以下	m3	雲南ＢＣ	21,610	有		旧地区割は島根県資材地区（ブロック）割参照
1-2-2　生コンクリート（高炉セメントＢ種）	TSMNO847	生コンクリート 24-12-20ＢＢ	Ｗ／Ｃ 65%以下	m3	雲南Ｄ	21,610	有		旧地区割は島根県資材地区（ブロック）割参照
1-2-2　生コンクリート（高炉セメントＢ種）	TSMNO847	生コンクリート 24-12-20ＢＢ	Ｗ／Ｃ 65%以下	m3	仁多ＡＢ	21,610	有		旧地区割は島根県資材地区（ブロック）割参照
1-2-2　生コンクリート（高炉セメントＢ種）	TSMNO847	生コンクリート 24-12-20ＢＢ	Ｗ／Ｃ 65%以下	m3	出雲ＡＢ	20,010	有		旧地区割は島根県資材地区（ブロック）割参照
1-2-2　生コンクリート（高炉セメントＢ種）	TSMNO847	生コンクリート 24-12-20ＢＢ	Ｗ／Ｃ 65%以下	m3	出雲Ｃ	20,010	有		旧地区割は島根県資材地区（ブロック）割参照
1-2-2　生コンクリート（高炉セメントＢ種）	TSMNO847	生コンクリート 24-12-20ＢＢ	Ｗ／Ｃ 65%以下	m3	出雲Ｄ	20,010	有		旧地区割は島根県資材地区（ブロック）割参照
1-2-2　生コンクリート（高炉セメントＢ種）	TSMNO847	生コンクリート 24-12-20ＢＢ	Ｗ／Ｃ 65%以下	m3	大田Ａ～Ｃ	20,600	有		旧地区割は島根県資材地区（ブロック）割参照
1-2-2　生コンクリート（高炉セメントＢ種）	TSMNO847	生コンクリート 24-12-20ＢＢ	Ｗ／Ｃ 65%以下	m3	県央ＡＢ	20,600	有		旧地区割は島根県資材地区（ブロック）割参照
1-2-2　生コンクリート（高炉セメントＢ種）	TSMNO847	生コンクリート 24-12-20ＢＢ	Ｗ／Ｃ 65%以下	m3	県央Ｃ	20,600	有		旧地区割は島根県資材地区（ブロック）割参照
1-2-2　生コンクリート（高炉セメントＢ種）	TSMNO847	生コンクリート 24-12-20ＢＢ	Ｗ／Ｃ 65%以下	m3	浜田ＡＢ	21,000	有		旧地区割は島根県資材地区（ブロック）割参照
1-2-2　生コンクリート（高炉セメントＢ種）	TSMNO847	生コンクリート 24-12-20ＢＢ	Ｗ／Ｃ 65%以下	m3	浜田Ｃ～Ｆ、Ｈ	21,000	有		旧地区割は島根県資材地区（ブロック）割参照
1-2-2　生コンクリート（高炉セメントＢ種）	TSMNO847	生コンクリート 24-12-20ＢＢ	Ｗ／Ｃ 65%以下	m3	浜田Ｇ	21,000	有		旧地区割は島根県資材地区（ブロック）割参照
1-2-2　生コンクリート（高炉セメントＢ種）	TSMNO847	生コンクリート 24-12-20ＢＢ	Ｗ／Ｃ 65%以下	m3	益田Ａ	20,950	有		旧地区割は島根県資材地区（ブロック）割参照
1-2-2　生コンクリート（高炉セメントＢ種）	TSMNO847	生コンクリート 24-12-20ＢＢ	Ｗ／Ｃ 65%以下	m3	益田Ｂ	21,150	有		旧地区割は島根県資材地区（ブロック）割参照
1-2-2　生コンクリート（高炉セメントＢ種）	TSMNO847	生コンクリート 24-12-20ＢＢ	Ｗ／Ｃ 65%以下	m3	益田Ｃ	－	有		旧地区割は島根県資材地区（ブロック）割参照
1-2-2　生コンクリート（高炉セメントＢ種）	TSMNO847	生コンクリート 24-12-20ＢＢ	Ｗ／Ｃ 65%以下	m3	津和野ＡＢ	20,950	有		旧地区割は島根県資材地区（ブロック）割参照
1-2-2　生コンクリート（高炉セメントＢ種）	TSMNO847	生コンクリート 24-12-20ＢＢ	Ｗ／Ｃ 65%以下	m3	津和野Ｃ	20,950	有		旧地区割は島根県資材地区（ブロック）割参照
1-2-2　生コンクリート（高炉セメントＢ種）	TSMNO847	生コンクリート 24-12-20ＢＢ	Ｗ／Ｃ 65%以下	m3	津和野Ｄ	20,950	有		旧地区割は島根県資材地区（ブロック）割参照
1-2-2　生コンクリート（高炉セメントＢ種）	TSMNO847	生コンクリート 24-12-20ＢＢ	Ｗ／Ｃ 65%以下	m3	隠岐Ａ～Ｄ	25,600	有		旧地区割は島根県資材地区（ブロック）割参照
1-2-2　生コンクリート（高炉セメントＢ種）	TSMNO847	生コンクリート 24-12-20ＢＢ	Ｗ／Ｃ 65%以下	m3	隠岐Ｅ	29,300	有		旧地区割は島根県資材地区（ブロック）割参照
1-2-2　生コンクリート（高炉セメントＢ種）	TSMNO847	生コンクリート 24-12-20ＢＢ	Ｗ／Ｃ 65%以下	m3	隠岐Ｆ	29,300	有		旧地区割は島根県資材地区（ブロック）割参照
1-2-2　生コンクリート（高炉セメントＢ種）	TSMNO847	生コンクリート 24-12-20ＢＢ	Ｗ／Ｃ 65%以下	m3	隠岐Ｇ	－	有		旧地区割は島根県資材地区（ブロック）割参照
1-2-2　生コンクリート（高炉セメントＢ種）	TSMNO856	生コンクリート 24-8-20ＢＢ	Ｗ／Ｃ 55%以下	m3	松江Ａ～Ｄ	19,800	有		浜田Ａ～Ｇは、ランクアップあり（２７－８－２０）。
1-2-2　生コンクリート（高炉セメントＢ種）	TSMNO856	生コンクリート 24-8-20ＢＢ	Ｗ／Ｃ 55%以下	m3	松江Ｅ	19,800	有		浜田Ａ～Ｇは、ランクアップあり（２７－８－２０）。
1-2-2　生コンクリート（高炉セメントＢ種）	TSMNO856	生コンクリート 24-8-20ＢＢ	Ｗ／Ｃ 55%以下	m3	松江Ｆ	19,900	有		浜田Ａ～Ｇは、ランクアップあり（２７－８－２０）。
1-2-2　生コンクリート（高炉セメントＢ種）	TSMNO856	生コンクリート 24-8-20ＢＢ	Ｗ／Ｃ 55%以下	m3	松江Ｇ	20,000	有		浜田Ａ～Ｇは、ランクアップあり（２７－８－２０）。
1-2-2　生コンクリート（高炉セメントＢ種）	TSMNO856	生コンクリート 24-8-20ＢＢ	Ｗ／Ｃ 55%以下	m3	松江Ｈ	20,100	有		浜田Ａ～Ｇは、ランクアップあり（２７－８－２０）。
1-2-2　生コンクリート（高炉セメントＢ種）	TSMNO856	生コンクリート 24-8-20ＢＢ	Ｗ／Ｃ 55%以下	m3	安来ＡＢ	19,800	有		浜田Ａ～Ｇは、ランクアップあり（２７－８－２０）。
1-2-2　生コンクリート（高炉セメントＢ種）	TSMNO856	生コンクリート 24-8-20ＢＢ	Ｗ／Ｃ 55%以下	m3	安来Ｃ	20,000	有		浜田Ａ～Ｇは、ランクアップあり（２７－８－２０）。
1-2-2　生コンクリート（高炉セメントＢ種）	TSMNO856	生コンクリート 24-8-20ＢＢ	Ｗ／Ｃ 55%以下	m3	安来ＤＥ	19,800	有		浜田Ａ～Ｇは、ランクアップあり（２７－８－２０）。
1-2-2　生コンクリート（高炉セメントＢ種）	TSMNO856	生コンクリート 24-8-20ＢＢ	Ｗ／Ｃ 55%以下	m3	安来Ｆ	20,000	有		浜田Ａ～Ｇは、ランクアップあり（２７－８－２０）。
1-2-2　生コンクリート（高炉セメントＢ種）	TSMNO856	生コンクリート 24-8-20ＢＢ	Ｗ／Ｃ 55%以下	m3	雲南Ａ	21,400	有		浜田Ａ～Ｇは、ランクアップあり（２７－８－２０）。

分類	単価CD	名称	規格	単位	地区名	単価値	留意事項	海上輸送費記載番号	摘要
1-2-2　生コンクリート（高炉セメントＢ種）	TSMNO856	生コンクリート 24-8-20ＢＢ	Ｗ／Ｃ 55%以下	m3	雲南ＢＣ	21,400	有		浜田Ａ～Ｇは、ランクアップあり（２７－８－２０）。
1-2-2　生コンクリート（高炉セメントＢ種）	TSMNO856	生コンクリート 24-8-20ＢＢ	Ｗ／Ｃ 55%以下	m3	雲南Ｄ	21,400	有		浜田Ａ～Ｇは、ランクアップあり（２７－８－２０）。
1-2-2　生コンクリート（高炉セメントＢ種）	TSMNO856	生コンクリート 24-8-20ＢＢ	Ｗ／Ｃ 55%以下	m3	仁多ＡＢ	21,400	有		浜田Ａ～Ｇは、ランクアップあり（２７－８－２０）。
1-2-2　生コンクリート（高炉セメントＢ種）	TSMNO856	生コンクリート 24-8-20ＢＢ	Ｗ／Ｃ 55%以下	m3	出雲ＡＢ	19,800	有		浜田Ａ～Ｇは、ランクアップあり（２７－８－２０）。
1-2-2　生コンクリート（高炉セメントＢ種）	TSMNO856	生コンクリート 24-8-20ＢＢ	Ｗ／Ｃ 55%以下	m3	出雲Ｃ	19,800	有		浜田Ａ～Ｇは、ランクアップあり（２７－８－２０）。
1-2-2　生コンクリート（高炉セメントＢ種）	TSMNO856	生コンクリート 24-8-20ＢＢ	Ｗ／Ｃ 55%以下	m3	出雲Ｄ	19,800	有		浜田Ａ～Ｇは、ランクアップあり（２７－８－２０）。
1-2-2　生コンクリート（高炉セメントＢ種）	TSMNO856	生コンクリート 24-8-20ＢＢ	Ｗ／Ｃ 55%以下	m3	大田Ａ～Ｃ	20,400	有		浜田Ａ～Ｇは、ランクアップあり（２７－８－２０）。
1-2-2　生コンクリート（高炉セメントＢ種）	TSMNO856	生コンクリート 24-8-20ＢＢ	Ｗ／Ｃ 55%以下	m3	県央ＡＢ	20,400	有		浜田Ａ～Ｇは、ランクアップあり（２７－８－２０）。
1-2-2　生コンクリート（高炉セメントＢ種）	TSMNO856	生コンクリート 24-8-20ＢＢ	Ｗ／Ｃ 55%以下	m3	県央Ｃ	20,400	有		浜田Ａ～Ｇは、ランクアップあり（２７－８－２０）。
1-2-2　生コンクリート（高炉セメントＢ種）	TSMNO856	生コンクリート 24-8-20ＢＢ	Ｗ／Ｃ 55%以下	m3	浜田ＡＢ	21,300	有		浜田Ａ～Ｇは、ランクアップあり（２７－８－２０）。
1-2-2　生コンクリート（高炉セメントＢ種）	TSMNO856	生コンクリート 24-8-20ＢＢ	Ｗ／Ｃ 55%以下	m3	浜田Ｃ～Ｆ、Ｈ	21,300	有		浜田Ａ～Ｇは、ランクアップあり（２７－８－２０）。
1-2-2　生コンクリート（高炉セメントＢ種）	TSMNO856	生コンクリート 24-8-20ＢＢ	Ｗ／Ｃ 55%以下	m3	浜田Ｇ	21,300	有		浜田Ａ～Ｇは、ランクアップあり（２７－８－２０）。
1-2-2　生コンクリート（高炉セメントＢ種）	TSMNO856	生コンクリート 24-8-20ＢＢ	Ｗ／Ｃ 55%以下	m3	益田Ａ	20,750	有		浜田Ａ～Ｇは、ランクアップあり（２７－８－２０）。
1-2-2　生コンクリート（高炉セメントＢ種）	TSMNO856	生コンクリート 24-8-20ＢＢ	Ｗ／Ｃ 55%以下	m3	益田Ｂ	20,950	有		浜田Ａ～Ｇは、ランクアップあり（２７－８－２０）。
1-2-2　生コンクリート（高炉セメントＢ種）	TSMNO856	生コンクリート 24-8-20ＢＢ	Ｗ／Ｃ 55%以下	m3	益田Ｃ	－	有		浜田Ａ～Ｇは、ランクアップあり（２７－８－２０）。
1-2-2　生コンクリート（高炉セメントＢ種）	TSMNO856	生コンクリート 24-8-20ＢＢ	Ｗ／Ｃ 55%以下	m3	津和野ＡＢ	20,750	有		浜田Ａ～Ｇは、ランクアップあり（２７－８－２０）。
1-2-2　生コンクリート（高炉セメントＢ種）	TSMNO856	生コンクリート 24-8-20ＢＢ	Ｗ／Ｃ 55%以下	m3	津和野Ｃ	20,750	有		浜田Ａ～Ｇは、ランクアップあり（２７－８－２０）。
1-2-2　生コンクリート（高炉セメントＢ種）	TSMNO856	生コンクリート 24-8-20ＢＢ	Ｗ／Ｃ 55%以下	m3	津和野Ｄ	20,750	有		浜田Ａ～Ｇは、ランクアップあり（２７－８－２０）。
1-2-2　生コンクリート（高炉セメントＢ種）	TSMNO856	生コンクリート 24-8-20ＢＢ	Ｗ／Ｃ 55%以下	m3	隠岐Ａ～Ｄ	25,450	有		浜田Ａ～Ｇは、ランクアップあり（２７－８－２０）。
1-2-2　生コンクリート（高炉セメントＢ種）	TSMNO856	生コンクリート 24-8-20ＢＢ	Ｗ／Ｃ 55%以下	m3	隠岐Ｅ	28,900	有		浜田Ａ～Ｇは、ランクアップあり（２７－８－２０）。
1-2-2　生コンクリート（高炉セメントＢ種）	TSMNO856	生コンクリート 24-8-20ＢＢ	Ｗ／Ｃ 55%以下	m3	隠岐Ｆ	28,900	有		浜田Ａ～Ｇは、ランクアップあり（２７－８－２０）。
1-2-2　生コンクリート（高炉セメントＢ種）	TSMNO856	生コンクリート 24-8-20ＢＢ	Ｗ／Ｃ 55%以下	m3	隠岐Ｇ	－	有		浜田Ａ～Ｇは、ランクアップあり（２７－８－２０）。
1-2-2　生コンクリート（高炉セメントＢ種）	TSMNO851	生コンクリート 24-8-40ＢＢ	Ｗ／Ｃ 55%以下	m3	松江Ａ～Ｄ	19,420	有		浜田Ａ～Ｇは、ランクアップあり（２７－８－４０）。
1-2-2　生コンクリート（高炉セメントＢ種）	TSMNO851	生コンクリート 24-8-40ＢＢ	Ｗ／Ｃ 55%以下	m3	松江Ｅ	19,420	有		浜田Ａ～Ｇは、ランクアップあり（２７－８－４０）。
1-2-2　生コンクリート（高炉セメントＢ種）	TSMNO851	生コンクリート 24-8-40ＢＢ	Ｗ／Ｃ 55%以下	m3	松江Ｆ	19,520	有		浜田Ａ～Ｇは、ランクアップあり（２７－８－４０）。
1-2-2　生コンクリート（高炉セメントＢ種）	TSMNO851	生コンクリート 24-8-40ＢＢ	Ｗ／Ｃ 55%以下	m3	松江Ｇ	19,620	有		浜田Ａ～Ｇは、ランクアップあり（２７－８－４０）。
1-2-2　生コンクリート（高炉セメントＢ種）	TSMNO851	生コンクリート 24-8-40ＢＢ	Ｗ／Ｃ 55%以下	m3	松江Ｈ	19,720	有		浜田Ａ～Ｇは、ランクアップあり（２７－８－４０）。
1-2-2　生コンクリート（高炉セメントＢ種）	TSMNO851	生コンクリート 24-8-40ＢＢ	Ｗ／Ｃ 55%以下	m3	安来ＡＢ	19,420	有		浜田Ａ～Ｇは、ランクアップあり（２７－８－４０）。
1-2-2　生コンクリート（高炉セメントＢ種）	TSMNO851	生コンクリート 24-8-40ＢＢ	Ｗ／Ｃ 55%以下	m3	安来Ｃ	19,620	有		浜田Ａ～Ｇは、ランクアップあり（２７－８－４０）。
1-2-2　生コンクリート（高炉セメントＢ種）	TSMNO851	生コンクリート 24-8-40ＢＢ	Ｗ／Ｃ 55%以下	m3	安来ＤＥ	19,420	有		浜田Ａ～Ｇは、ランクアップあり（２７－８－４０）。
1-2-2　生コンクリート（高炉セメントＢ種）	TSMNO851	生コンクリート 24-8-40ＢＢ	Ｗ／Ｃ 55%以下	m3	安来Ｆ	19,620	有		浜田Ａ～Ｇは、ランクアップあり（２７－８－４０）。
1-2-2　生コンクリート（高炉セメントＢ種）	TSMNO851	生コンクリート 24-8-40ＢＢ	Ｗ／Ｃ 55%以下	m3	雲南Ａ	21,020	有		浜田Ａ～Ｇは、ランクアップあり（２７－８－４０）。
1-2-2　生コンクリート（高炉セメントＢ種）	TSMNO851	生コンクリート 24-8-40ＢＢ	Ｗ／Ｃ 55%以下	m3	雲南ＢＣ	21,020	有		浜田Ａ～Ｇは、ランクアップあり（２７－８－４０）。
1-2-2　生コンクリート（高炉セメントＢ種）	TSMNO851	生コンクリート 24-8-40ＢＢ	Ｗ／Ｃ 55%以下	m3	雲南Ｄ	21,020	有		浜田Ａ～Ｇは、ランクアップあり（２７－８－４０）。
1-2-2　生コンクリート（高炉セメントＢ種）	TSMNO851	生コンクリート 24-8-40ＢＢ	Ｗ／Ｃ 55%以下	m3	仁多ＡＢ	21,020	有		浜田Ａ～Ｇは、ランクアップあり（２７－８－４０）。
1-2-2　生コンクリート（高炉セメントＢ種）	TSMNO851	生コンクリート 24-8-40ＢＢ	Ｗ／Ｃ 55%以下	m3	出雲ＡＢ	19,420	有		浜田Ａ～Ｇは、ランクアップあり（２７－８－４０）。
1-2-2　生コンクリート（高炉セメントＢ種）	TSMNO851	生コンクリート 24-8-40ＢＢ	Ｗ／Ｃ 55%以下	m3	出雲Ｃ	19,420	有		浜田Ａ～Ｇは、ランクアップあり（２７－８－４０）。
1-2-2　生コンクリート（高炉セメントＢ種）	TSMNO851	生コンクリート 24-8-40ＢＢ	Ｗ／Ｃ 55%以下	m3	出雲Ｄ	19,420	有		浜田Ａ～Ｇは、ランクアップあり（２７－８－４０）。
1-2-2　生コンクリート（高炉セメントＢ種）	TSMNO851	生コンクリート 24-8-40ＢＢ	Ｗ／Ｃ 55%以下	m3	大田Ａ～Ｃ	20,000	有		浜田Ａ～Ｇは、ランクアップあり（２７－８－４０）。
1-2-2　生コンクリート（高炉セメントＢ種）	TSMNO851	生コンクリート 24-8-40ＢＢ	Ｗ／Ｃ 55%以下	m3	県央ＡＢ	20,000	有		浜田Ａ～Ｇは、ランクアップあり（２７－８－４０）。
1-2-2　生コンクリート（高炉セメントＢ種）	TSMNO851	生コンクリート 24-8-40ＢＢ	Ｗ／Ｃ 55%以下	m3	県央Ｃ	20,000	有		浜田Ａ～Ｇは、ランクアップあり（２７－８－４０）。
1-2-2　生コンクリート（高炉セメントＢ種）	TSMNO851	生コンクリート 24-8-40ＢＢ	Ｗ／Ｃ 55%以下	m3	浜田ＡＢ	20,700	有		浜田Ａ～Ｇは、ランクアップあり（２７－８－４０）。
1-2-2　生コンクリート（高炉セメントＢ種）	TSMNO851	生コンクリート 24-8-40ＢＢ	Ｗ／Ｃ 55%以下	m3	浜田Ｃ～Ｆ、Ｈ	20,700	有		浜田Ａ～Ｇは、ランクアップあり（２７－８－４０）。
1-2-2　生コンクリート（高炉セメントＢ種）	TSMNO851	生コンクリート 24-8-40ＢＢ	Ｗ／Ｃ 55%以下	m3	浜田Ｇ	20,700	有		浜田Ａ～Ｇは、ランクアップあり（２７－８－４０）。
1-2-2　生コンクリート（高炉セメントＢ種）	TSMNO851	生コンクリート 24-8-40ＢＢ	Ｗ／Ｃ 55%以下	m3	益田Ａ	20,450	有		浜田Ａ～Ｇは、ランクアップあり（２７－８－４０）。
1-2-2　生コンクリート（高炉セメントＢ種）	TSMNO851	生コンクリート 24-8-40ＢＢ	Ｗ／Ｃ 55%以下	m3	益田Ｂ	20,650	有		浜田Ａ～Ｇは、ランクアップあり（２７－８－４０）。

分類	単価CD	名称	規格	単位	地区名	単価値	留意事項	海上輸送費記載番号	摘要
1-2-2　生コンクリート（高炉セメントＢ種）	TSMNO851	生コンクリート 24-8-40ＢＢ	Ｗ／Ｃ 55%以下	m3	益田Ｃ	－	有		浜田Ａ～Ｇは、ランクアップあり（２７－８－４０）。
1-2-2　生コンクリート（高炉セメントＢ種）	TSMNO851	生コンクリート 24-8-40ＢＢ	Ｗ／Ｃ 55%以下	m3	津和野ＡＢ	20,450	有		浜田Ａ～Ｇは、ランクアップあり（２７－８－４０）。
1-2-2　生コンクリート（高炉セメントＢ種）	TSMNO851	生コンクリート 24-8-40ＢＢ	Ｗ／Ｃ 55%以下	m3	津和野Ｃ	20,450	有		浜田Ａ～Ｇは、ランクアップあり（２７－８－４０）。
1-2-2　生コンクリート（高炉セメントＢ種）	TSMNO851	生コンクリート 24-8-40ＢＢ	Ｗ／Ｃ 55%以下	m3	津和野Ｄ	20,450	有		浜田Ａ～Ｇは、ランクアップあり（２７－８－４０）。
1-2-2　生コンクリート（高炉セメントＢ種）	TSMNO851	生コンクリート 24-8-40ＢＢ	Ｗ／Ｃ 55%以下	m3	隠岐Ａ～Ｄ	25,100	有		浜田Ａ～Ｇは、ランクアップあり（２７－８－４０）。
1-2-2　生コンクリート（高炉セメントＢ種）	TSMNO851	生コンクリート 24-8-40ＢＢ	Ｗ／Ｃ 55%以下	m3	隠岐Ｅ	28,300	有		浜田Ａ～Ｇは、ランクアップあり（２７－８－４０）。
1-2-2　生コンクリート（高炉セメントＢ種）	TSMNO851	生コンクリート 24-8-40ＢＢ	Ｗ／Ｃ 55%以下	m3	隠岐Ｆ	28,300	有		浜田Ａ～Ｇは、ランクアップあり（２７－８－４０）。
1-2-2　生コンクリート（高炉セメントＢ種）	TSMNO851	生コンクリート 24-8-40ＢＢ	Ｗ／Ｃ 55%以下	m3	隠岐Ｇ	－	有		浜田Ａ～Ｇは、ランクアップあり（２７－８－４０）。
1-2-2　生コンクリート（高炉セメントＢ種）	TSMNO852	生コンクリート 24-12-40ＢＢ	Ｗ／Ｃ 55%以下	m3	松江Ａ～Ｄ	19,620	有		浜田Ａ～Ｇは、ランクアップあり（２７－１２－４０）。
1-2-2　生コンクリート（高炉セメントＢ種）	TSMNO852	生コンクリート 24-12-40ＢＢ	Ｗ／Ｃ 55%以下	m3	松江Ｅ	19,620	有		浜田Ａ～Ｇは、ランクアップあり（２７－１２－４０）。
1-2-2　生コンクリート（高炉セメントＢ種）	TSMNO852	生コンクリート 24-12-40ＢＢ	Ｗ／Ｃ 55%以下	m3	松江Ｆ	19,720	有		浜田Ａ～Ｇは、ランクアップあり（２７－１２－４０）。
1-2-2　生コンクリート（高炉セメントＢ種）	TSMNO852	生コンクリート 24-12-40ＢＢ	Ｗ／Ｃ 55%以下	m3	松江Ｇ	19,820	有		浜田Ａ～Ｇは、ランクアップあり（２７－１２－４０）。
1-2-2　生コンクリート（高炉セメントＢ種）	TSMNO852	生コンクリート 24-12-40ＢＢ	Ｗ／Ｃ 55%以下	m3	松江Ｈ	19,920	有		浜田Ａ～Ｇは、ランクアップあり（２７－１２－４０）。
1-2-2　生コンクリート（高炉セメントＢ種）	TSMNO852	生コンクリート 24-12-40ＢＢ	Ｗ／Ｃ 55%以下	m3	安来ＡＢ	19,620	有		浜田Ａ～Ｇは、ランクアップあり（２７－１２－４０）。
1-2-2　生コンクリート（高炉セメントＢ種）	TSMNO852	生コンクリート 24-12-40ＢＢ	Ｗ／Ｃ 55%以下	m3	安来Ｃ	19,820	有		浜田Ａ～Ｇは、ランクアップあり（２７－１２－４０）。
1-2-2　生コンクリート（高炉セメントＢ種）	TSMNO852	生コンクリート 24-12-40ＢＢ	Ｗ／Ｃ 55%以下	m3	安来ＤＥ	19,620	有		浜田Ａ～Ｇは、ランクアップあり（２７－１２－４０）。
1-2-2　生コンクリート（高炉セメントＢ種）	TSMNO852	生コンクリート 24-12-40ＢＢ	Ｗ／Ｃ 55%以下	m3	安来Ｆ	19,820	有		浜田Ａ～Ｇは、ランクアップあり（２７－１２－４０）。
1-2-2　生コンクリート（高炉セメントＢ種）	TSMNO852	生コンクリート 24-12-40ＢＢ	Ｗ／Ｃ 55%以下	m3	雲南Ａ	21,220	有		浜田Ａ～Ｇは、ランクアップあり（２７－１２－４０）。
1-2-2　生コンクリート（高炉セメントＢ種）	TSMNO852	生コンクリート 24-12-40ＢＢ	Ｗ／Ｃ 55%以下	m3	雲南ＢＣ	21,220	有		浜田Ａ～Ｇは、ランクアップあり（２７－１２－４０）。
1-2-2　生コンクリート（高炉セメントＢ種）	TSMNO852	生コンクリート 24-12-40ＢＢ	Ｗ／Ｃ 55%以下	m3	雲南Ｄ	21,220	有		浜田Ａ～Ｇは、ランクアップあり（２７－１２－４０）。
1-2-2　生コンクリート（高炉セメントＢ種）	TSMNO852	生コンクリート 24-12-40ＢＢ	Ｗ／Ｃ 55%以下	m3	仁多ＡＢ	21,220	有		浜田Ａ～Ｇは、ランクアップあり（２７－１２－４０）。
1-2-2　生コンクリート（高炉セメントＢ種）	TSMNO852	生コンクリート 24-12-40ＢＢ	Ｗ／Ｃ 55%以下	m3	出雲ＡＢ	19,620	有		浜田Ａ～Ｇは、ランクアップあり（２７－１２－４０）。
1-2-2　生コンクリート（高炉セメントＢ種）	TSMNO852	生コンクリート 24-12-40ＢＢ	Ｗ／Ｃ 55%以下	m3	出雲Ｃ	19,620	有		浜田Ａ～Ｇは、ランクアップあり（２７－１２－４０）。
1-2-2　生コンクリート（高炉セメントＢ種）	TSMNO852	生コンクリート 24-12-40ＢＢ	Ｗ／Ｃ 55%以下	m3	出雲Ｄ	19,620	有		浜田Ａ～Ｇは、ランクアップあり（２７－１２－４０）。
1-2-2　生コンクリート（高炉セメントＢ種）	TSMNO852	生コンクリート 24-12-40ＢＢ	Ｗ／Ｃ 55%以下	m3	大田Ａ～Ｃ	20,200	有		浜田Ａ～Ｇは、ランクアップあり（２７－１２－４０）。
1-2-2　生コンクリート（高炉セメントＢ種）	TSMNO852	生コンクリート 24-12-40ＢＢ	Ｗ／Ｃ 55%以下	m3	県央ＡＢ	20,200	有		浜田Ａ～Ｇは、ランクアップあり（２７－１２－４０）。
1-2-2　生コンクリート（高炉セメントＢ種）	TSMNO852	生コンクリート 24-12-40ＢＢ	Ｗ／Ｃ 55%以下	m3	県央Ｃ	20,200	有		浜田Ａ～Ｇは、ランクアップあり（２７－１２－４０）。
1-2-2　生コンクリート（高炉セメントＢ種）	TSMNO852	生コンクリート 24-12-40ＢＢ	Ｗ／Ｃ 55%以下	m3	浜田ＡＢ	20,900	有		浜田Ａ～Ｇは、ランクアップあり（２７－１２－４０）。
1-2-2　生コンクリート（高炉セメントＢ種）	TSMNO852	生コンクリート 24-12-40ＢＢ	Ｗ／Ｃ 55%以下	m3	浜田Ｃ～Ｆ、Ｈ	20,900	有		浜田Ａ～Ｇは、ランクアップあり（２７－１２－４０）。
1-2-2　生コンクリート（高炉セメントＢ種）	TSMNO852	生コンクリート 24-12-40ＢＢ	Ｗ／Ｃ 55%以下	m3	浜田Ｇ	20,900	有		浜田Ａ～Ｇは、ランクアップあり（２７－１２－４０）。
1-2-2　生コンクリート（高炉セメントＢ種）	TSMNO852	生コンクリート 24-12-40ＢＢ	Ｗ／Ｃ 55%以下	m3	益田Ａ	20,650	有		浜田Ａ～Ｇは、ランクアップあり（２７－１２－４０）。
1-2-2　生コンクリート（高炉セメントＢ種）	TSMNO852	生コンクリート 24-12-40ＢＢ	Ｗ／Ｃ 55%以下	m3	益田Ｂ	20,850	有		浜田Ａ～Ｇは、ランクアップあり（２７－１２－４０）。
1-2-2　生コンクリート（高炉セメントＢ種）	TSMNO852	生コンクリート 24-12-40ＢＢ	Ｗ／Ｃ 55%以下	m3	益田Ｃ	－	有		浜田Ａ～Ｇは、ランクアップあり（２７－１２－４０）。
1-2-2　生コンクリート（高炉セメントＢ種）	TSMNO852	生コンクリート 24-12-40ＢＢ	Ｗ／Ｃ 55%以下	m3	津和野ＡＢ	20,650	有		浜田Ａ～Ｇは、ランクアップあり（２７－１２－４０）。
1-2-2　生コンクリート（高炉セメントＢ種）	TSMNO852	生コンクリート 24-12-40ＢＢ	Ｗ／Ｃ 55%以下	m3	津和野Ｃ	20,650	有		浜田Ａ～Ｇは、ランクアップあり（２７－１２－４０）。
1-2-2　生コンクリート（高炉セメントＢ種）	TSMNO852	生コンクリート 24-12-40ＢＢ	Ｗ／Ｃ 55%以下	m3	津和野Ｄ	20,650	有		浜田Ａ～Ｇは、ランクアップあり（２７－１２－４０）。
1-2-2　生コンクリート（高炉セメントＢ種）	TSMNO852	生コンクリート 24-12-40ＢＢ	Ｗ／Ｃ 55%以下	m3	隠岐Ａ～Ｄ	25,300	有		浜田Ａ～Ｇは、ランクアップあり（２７－１２－４０）。
1-2-2　生コンクリート（高炉セメントＢ種）	TSMNO852	生コンクリート 24-12-40ＢＢ	Ｗ／Ｃ 55%以下	m3	隠岐Ｅ	28,500	有		浜田Ａ～Ｇは、ランクアップあり（２７－１２－４０）。
1-2-2　生コンクリート（高炉セメントＢ種）	TSMNO852	生コンクリート 24-12-40ＢＢ	Ｗ／Ｃ 55%以下	m3	隠岐Ｆ	28,500	有		浜田Ａ～Ｇは、ランクアップあり（２７－１２－４０）。
1-2-2　生コンクリート（高炉セメントＢ種）	TSMNO852	生コンクリート 24-12-40ＢＢ	Ｗ／Ｃ 55%以下	m3	隠岐Ｇ	－	有		浜田Ａ～Ｇは、ランクアップあり（２７－１２－４０）。
1-2-2　生コンクリート（高炉セメントＢ種）	TSMNO857	生コンクリート 24-12-20ＢＢ	Ｗ／Ｃ 55%以下	m3	松江Ａ～Ｄ	20,010	有		浜田Ａ～Ｇは、ランクアップあり（２７－１２－２０）。
1-2-2　生コンクリート（高炉セメントＢ種）	TSMNO857	生コンクリート 24-12-20ＢＢ	Ｗ／Ｃ 55%以下	m3	松江Ｅ	20,010	有		浜田Ａ～Ｇは、ランクアップあり（２７－１２－２０）。
1-2-2　生コンクリート（高炉セメントＢ種）	TSMNO857	生コンクリート 24-12-20ＢＢ	Ｗ／Ｃ 55%以下	m3	松江Ｆ	20,110	有		浜田Ａ～Ｇは、ランクアップあり（２７－１２－２０）。
1-2-2　生コンクリート（高炉セメントＢ種）	TSMNO857	生コンクリート 24-12-20ＢＢ	Ｗ／Ｃ 55%以下	m3	松江Ｇ	20,210	有		浜田Ａ～Ｇは、ランクアップあり（２７－１２－２０）。
1-2-2　生コンクリート（高炉セメントＢ種）	TSMNO857	生コンクリート 24-12-20ＢＢ	Ｗ／Ｃ 55%以下	m3	松江Ｈ	20,310	有		浜田Ａ～Ｇは、ランクアップあり（２７－１２－２０）。
1-2-2　生コンクリート（高炉セメントＢ種）	TSMNO857	生コンクリート 24-12-20ＢＢ	Ｗ／Ｃ 55%以下	m3	安来ＡＢ	20,010	有		浜田Ａ～Ｇは、ランクアップあり（２７－１２－２０）。

分類	単価CD	名称	規格	単位	地区名	単価値	留意事項	海上輸送費記載番号	摘要
1-2-2　生コンクリート（高炉セメントＢ種）	TSMNO857	生コンクリート 24-12-20ＢＢ	Ｗ／Ｃ 55%以下	m3	安来Ｃ	20,210	有		浜田Ａ～Ｇは、ランクアップあり（２７－１２－２０）。
1-2-2　生コンクリート（高炉セメントＢ種）	TSMNO857	生コンクリート 24-12-20ＢＢ	Ｗ／Ｃ 55%以下	m3	安来ＤＥ	20,010	有		浜田Ａ～Ｇは、ランクアップあり（２７－１２－２０）。
1-2-2　生コンクリート（高炉セメントＢ種）	TSMNO857	生コンクリート 24-12-20ＢＢ	Ｗ／Ｃ 55%以下	m3	安来Ｆ	20,210	有		浜田Ａ～Ｇは、ランクアップあり（２７－１２－２０）。
1-2-2　生コンクリート（高炉セメントＢ種）	TSMNO857	生コンクリート 24-12-20ＢＢ	Ｗ／Ｃ 55%以下	m3	雲南Ａ	21,610	有		浜田Ａ～Ｇは、ランクアップあり（２７－１２－２０）。
1-2-2　生コンクリート（高炉セメントＢ種）	TSMNO857	生コンクリート 24-12-20ＢＢ	Ｗ／Ｃ 55%以下	m3	雲南ＢＣ	21,610	有		浜田Ａ～Ｇは、ランクアップあり（２７－１２－２０）。
1-2-2　生コンクリート（高炉セメントＢ種）	TSMNO857	生コンクリート 24-12-20ＢＢ	Ｗ／Ｃ 55%以下	m3	雲南Ｄ	21,610	有		浜田Ａ～Ｇは、ランクアップあり（２７－１２－２０）。
1-2-2　生コンクリート（高炉セメントＢ種）	TSMNO857	生コンクリート 24-12-20ＢＢ	Ｗ／Ｃ 55%以下	m3	仁多ＡＢ	21,610	有		浜田Ａ～Ｇは、ランクアップあり（２７－１２－２０）。
1-2-2　生コンクリート（高炉セメントＢ種）	TSMNO857	生コンクリート 24-12-20ＢＢ	Ｗ／Ｃ 55%以下	m3	出雲ＡＢ	20,010	有		浜田Ａ～Ｇは、ランクアップあり（２７－１２－２０）。
1-2-2　生コンクリート（高炉セメントＢ種）	TSMNO857	生コンクリート 24-12-20ＢＢ	Ｗ／Ｃ 55%以下	m3	出雲Ｃ	20,010	有		浜田Ａ～Ｇは、ランクアップあり（２７－１２－２０）。
1-2-2　生コンクリート（高炉セメントＢ種）	TSMNO857	生コンクリート 24-12-20ＢＢ	Ｗ／Ｃ 55%以下	m3	出雲Ｄ	20,010	有		浜田Ａ～Ｇは、ランクアップあり（２７－１２－２０）。
1-2-2　生コンクリート（高炉セメントＢ種）	TSMNO857	生コンクリート 24-12-20ＢＢ	Ｗ／Ｃ 55%以下	m3	大田Ａ～Ｃ	20,600	有		浜田Ａ～Ｇは、ランクアップあり（２７－１２－２０）。
1-2-2　生コンクリート（高炉セメントＢ種）	TSMNO857	生コンクリート 24-12-20ＢＢ	Ｗ／Ｃ 55%以下	m3	県央ＡＢ	20,600	有		浜田Ａ～Ｇは、ランクアップあり（２７－１２－２０）。
1-2-2　生コンクリート（高炉セメントＢ種）	TSMNO857	生コンクリート 24-12-20ＢＢ	Ｗ／Ｃ 55%以下	m3	県央Ｃ	20,600	有		浜田Ａ～Ｇは、ランクアップあり（２７－１２－２０）。
1-2-2　生コンクリート（高炉セメントＢ種）	TSMNO857	生コンクリート 24-12-20ＢＢ	Ｗ／Ｃ 55%以下	m3	浜田ＡＢ	21,500	有		浜田Ａ～Ｇは、ランクアップあり（２７－１２－２０）。
1-2-2　生コンクリート（高炉セメントＢ種）	TSMNO857	生コンクリート 24-12-20ＢＢ	Ｗ／Ｃ 55%以下	m3	浜田Ｃ～Ｆ、Ｈ	21,500	有		浜田Ａ～Ｇは、ランクアップあり（２７－１２－２０）。
1-2-2　生コンクリート（高炉セメントＢ種）	TSMNO857	生コンクリート 24-12-20ＢＢ	Ｗ／Ｃ 55%以下	m3	浜田Ｇ	21,500	有		浜田Ａ～Ｇは、ランクアップあり（２７－１２－２０）。
1-2-2　生コンクリート（高炉セメントＢ種）	TSMNO857	生コンクリート 24-12-20ＢＢ	Ｗ／Ｃ 55%以下	m3	益田Ａ	20,950	有		浜田Ａ～Ｇは、ランクアップあり（２７－１２－２０）。
1-2-2　生コンクリート（高炉セメントＢ種）	TSMNO857	生コンクリート 24-12-20ＢＢ	Ｗ／Ｃ 55%以下	m3	益田Ｂ	21,150	有		浜田Ａ～Ｇは、ランクアップあり（２７－１２－２０）。
1-2-2　生コンクリート（高炉セメントＢ種）	TSMNO857	生コンクリート 24-12-20ＢＢ	Ｗ／Ｃ 55%以下	m3	益田Ｃ	－	有		浜田Ａ～Ｇは、ランクアップあり（２７－１２－２０）。
1-2-2　生コンクリート（高炉セメントＢ種）	TSMNO857	生コンクリート 24-12-20ＢＢ	Ｗ／Ｃ 55%以下	m3	津和野ＡＢ	20,950	有		浜田Ａ～Ｇは、ランクアップあり（２７－１２－２０）。
1-2-2　生コンクリート（高炉セメントＢ種）	TSMNO857	生コンクリート 24-12-20ＢＢ	Ｗ／Ｃ 55%以下	m3	津和野Ｃ	20,950	有		浜田Ａ～Ｇは、ランクアップあり（２７－１２－２０）。
1-2-2　生コンクリート（高炉セメントＢ種）	TSMNO857	生コンクリート 24-12-20ＢＢ	Ｗ／Ｃ 55%以下	m3	津和野Ｄ	20,950	有		浜田Ａ～Ｇは、ランクアップあり（２７－１２－２０）。
1-2-2　生コンクリート（高炉セメントＢ種）	TSMNO857	生コンクリート 24-12-20ＢＢ	Ｗ／Ｃ 55%以下	m3	隠岐Ａ～Ｄ	25,600	有		浜田Ａ～Ｇは、ランクアップあり（２７－１２－２０）。
1-2-2　生コンクリート（高炉セメントＢ種）	TSMNO857	生コンクリート 24-12-20ＢＢ	Ｗ／Ｃ 55%以下	m3	隠岐Ｅ	29,300	有		浜田Ａ～Ｇは、ランクアップあり（２７－１２－２０）。
1-2-2　生コンクリート（高炉セメントＢ種）	TSMNO857	生コンクリート 24-12-20ＢＢ	Ｗ／Ｃ 55%以下	m3	隠岐Ｆ	29,300	有		浜田Ａ～Ｇは、ランクアップあり（２７－１２－２０）。
1-2-2　生コンクリート（高炉セメントＢ種）	TSMNO857	生コンクリート 24-12-20ＢＢ	Ｗ／Ｃ 55%以下	m3	隠岐Ｇ	－	有		浜田Ａ～Ｇは、ランクアップあり（２７－１２－２０）。
1-2-2　生コンクリート（高炉セメントＢ種）	TSMNO868	生コンクリート 30-15-20ＢＢ	Ｗ／Ｃ 55%以下 単位Ｃ量350kg以上	m3	松江Ａ～Ｄ	21,180	有		浜田Ａ～Ｇは、ランクアップあり（３３－１５－２０）。
1-2-2　生コンクリート（高炉セメントＢ種）	TSMNO868	生コンクリート 30-15-20ＢＢ	Ｗ／Ｃ 55%以下 単位Ｃ量350kg以上	m3	松江Ｅ	21,180	有		浜田Ａ～Ｇは、ランクアップあり（３３－１５－２０）。
1-2-2　生コンクリート（高炉セメントＢ種）	TSMNO868	生コンクリート 30-15-20ＢＢ	Ｗ／Ｃ 55%以下 単位Ｃ量350kg以上	m3	松江Ｆ	21,280	有		浜田Ａ～Ｇは、ランクアップあり（３３－１５－２０）。
1-2-2　生コンクリート（高炉セメントＢ種）	TSMNO868	生コンクリート 30-15-20ＢＢ	Ｗ／Ｃ 55%以下 単位Ｃ量350kg以上	m3	松江Ｇ	21,380	有		浜田Ａ～Ｇは、ランクアップあり（３３－１５－２０）。
1-2-2　生コンクリート（高炉セメントＢ種）	TSMNO868	生コンクリート 30-15-20ＢＢ	Ｗ／Ｃ 55%以下 単位Ｃ量350kg以上	m3	松江Ｈ	21,480	有		浜田Ａ～Ｇは、ランクアップあり（３３－１５－２０）。
1-2-2　生コンクリート（高炉セメントＢ種）	TSMNO868	生コンクリート 30-15-20ＢＢ	Ｗ／Ｃ 55%以下 単位Ｃ量350kg以上	m3	安来ＡＢ	21,180	有		浜田Ａ～Ｇは、ランクアップあり（３３－１５－２０）。
1-2-2　生コンクリート（高炉セメントＢ種）	TSMNO868	生コンクリート 30-15-20ＢＢ	Ｗ／Ｃ 55%以下 単位Ｃ量350kg以上	m3	安来Ｃ	21,380	有		浜田Ａ～Ｇは、ランクアップあり（３３－１５－２０）。
1-2-2　生コンクリート（高炉セメントＢ種）	TSMNO868	生コンクリート 30-15-20ＢＢ	Ｗ／Ｃ 55%以下 単位Ｃ量350kg以上	m3	安来ＤＥ	21,180	有		浜田Ａ～Ｇは、ランクアップあり（３３－１５－２０）。
1-2-2　生コンクリート（高炉セメントＢ種）	TSMNO868	生コンクリート 30-15-20ＢＢ	Ｗ／Ｃ 55%以下 単位Ｃ量350kg以上	m3	安来Ｆ	21,380	有		浜田Ａ～Ｇは、ランクアップあり（３３－１５－２０）。
1-2-2　生コンクリート（高炉セメントＢ種）	TSMNO868	生コンクリート 30-15-20ＢＢ	Ｗ／Ｃ 55%以下 単位Ｃ量350kg以上	m3	雲南Ａ	22,780	有		浜田Ａ～Ｇは、ランクアップあり（３３－１５－２０）。
1-2-2　生コンクリート（高炉セメントＢ種）	TSMNO868	生コンクリート 30-15-20ＢＢ	Ｗ／Ｃ 55%以下 単位Ｃ量350kg以上	m3	雲南ＢＣ	22,780	有		浜田Ａ～Ｇは、ランクアップあり（３３－１５－２０）。
1-2-2　生コンクリート（高炉セメントＢ種）	TSMNO868	生コンクリート 30-15-20ＢＢ	Ｗ／Ｃ 55%以下 単位Ｃ量350kg以上	m3	雲南Ｄ	22,780	有		浜田Ａ～Ｇは、ランクアップあり（３３－１５－２０）。
1-2-2　生コンクリート（高炉セメントＢ種）	TSMNO868	生コンクリート 30-15-20ＢＢ	Ｗ／Ｃ 55%以下 単位Ｃ量350kg以上	m3	仁多ＡＢ	22,780	有		浜田Ａ～Ｇは、ランクアップあり（３３－１５－２０）。
1-2-2　生コンクリート（高炉セメントＢ種）	TSMNO868	生コンクリート 30-15-20ＢＢ	Ｗ／Ｃ 55%以下 単位Ｃ量350kg以上	m3	出雲ＡＢ	21,180	有		浜田Ａ～Ｇは、ランクアップあり（３３－１５－２０）。
1-2-2　生コンクリート（高炉セメントＢ種）	TSMNO868	生コンクリート 30-15-20ＢＢ	Ｗ／Ｃ 55%以下 単位Ｃ量350kg以上	m3	出雲Ｃ	21,180	有		浜田Ａ～Ｇは、ランクアップあり（３３－１５－２０）。
1-2-2　生コンクリート（高炉セメントＢ種）	TSMNO868	生コンクリート 30-15-20ＢＢ	Ｗ／Ｃ 55%以下 単位Ｃ量350kg以上	m3	出雲Ｄ	21,180	有		浜田Ａ～Ｇは、ランクアップあり（３３－１５－２０）。
1-2-2　生コンクリート（高炉セメントＢ種）	TSMNO868	生コンクリート 30-15-20ＢＢ	Ｗ／Ｃ 55%以下 単位Ｃ量350kg以上	m3	大田Ａ～Ｃ	21,800	有		浜田Ａ～Ｇは、ランクアップあり（３３－１５－２０）。
1-2-2　生コンクリート（高炉セメントＢ種）	TSMNO868	生コンクリート 30-15-20ＢＢ	Ｗ／Ｃ 55%以下 単位Ｃ量350kg以上	m3	県央ＡＢ	21,800	有		浜田Ａ～Ｇは、ランクアップあり（３３－１５－２０）。
1-2-2　生コンクリート（高炉セメントＢ種）	TSMNO868	生コンクリート 30-15-20ＢＢ	Ｗ／Ｃ 55%以下 単位Ｃ量350kg以上	m3	県央Ｃ	21,800	有		浜田Ａ～Ｇは、ランクアップあり（３３－１５－２０）。
1-2-2　生コンクリート（高炉セメントＢ種）	TSMNO868	生コンクリート 30-15-20ＢＢ	Ｗ／Ｃ 55%以下 単位Ｃ量350kg以上	m3	浜田ＡＢ	23,400	有		浜田Ａ～Ｇは、ランクアップあり（３３－１５－２０）。

分類	単価CD	名称	規格	単位	地区名	単価値	留意事項	海上輸送費記載番号	摘要
1-2-2　生コンクリート（高炉セメントＢ種）	TSMNO868	生コンクリート 30-15-20ＢＢ	Ｗ／Ｃ 55%以下 単位Ｃ量350kg以上	m3	浜田Ｃ～Ｆ、Ｈ	23,400	有		浜田Ａ～Ｇは、ランクアップあり（３３－１５－２０）。
1-2-2　生コンクリート（高炉セメントＢ種）	TSMNO868	生コンクリート 30-15-20ＢＢ	Ｗ／Ｃ 55%以下 単位Ｃ量350kg以上	m3	浜田Ｇ	23,400	有		浜田Ａ～Ｇは、ランクアップあり（３３－１５－２０）。
1-2-2　生コンクリート（高炉セメントＢ種）	TSMNO868	生コンクリート 30-15-20ＢＢ	Ｗ／Ｃ 55%以下 単位Ｃ量350kg以上	m3	益田Ａ	22,050	有		浜田Ａ～Ｇは、ランクアップあり（３３－１５－２０）。
1-2-2　生コンクリート（高炉セメントＢ種）	TSMNO868	生コンクリート 30-15-20ＢＢ	Ｗ／Ｃ 55%以下 単位Ｃ量350kg以上	m3	益田Ｂ	22,250	有		浜田Ａ～Ｇは、ランクアップあり（３３－１５－２０）。
1-2-2　生コンクリート（高炉セメントＢ種）	TSMNO868	生コンクリート 30-15-20ＢＢ	Ｗ／Ｃ 55%以下 単位Ｃ量350kg以上	m3	益田Ｃ	－	有		浜田Ａ～Ｇは、ランクアップあり（３３－１５－２０）。
1-2-2　生コンクリート（高炉セメントＢ種）	TSMNO868	生コンクリート 30-15-20ＢＢ	Ｗ／Ｃ 55%以下 単位Ｃ量350kg以上	m3	津和野ＡＢ	22,050	有		浜田Ａ～Ｇは、ランクアップあり（３３－１５－２０）。
1-2-2　生コンクリート（高炉セメントＢ種）	TSMNO868	生コンクリート 30-15-20ＢＢ	Ｗ／Ｃ 55%以下 単位Ｃ量350kg以上	m3	津和野Ｃ	22,050	有		浜田Ａ～Ｇは、ランクアップあり（３３－１５－２０）。
1-2-2　生コンクリート（高炉セメントＢ種）	TSMNO868	生コンクリート 30-15-20ＢＢ	Ｗ／Ｃ 55%以下 単位Ｃ量350kg以上	m3	津和野Ｄ	22,050	有		浜田Ａ～Ｇは、ランクアップあり（３３－１５－２０）。
1-2-2　生コンクリート（高炉セメントＢ種）	TSMNO868	生コンクリート 30-15-20ＢＢ	Ｗ／Ｃ 55%以下 単位Ｃ量350kg以上	m3	隠岐Ａ～Ｄ	26,850	有		浜田Ａ～Ｇは、ランクアップあり（３３－１５－２０）。
1-2-2　生コンクリート（高炉セメントＢ種）	TSMNO868	生コンクリート 30-15-20ＢＢ	Ｗ／Ｃ 55%以下 単位Ｃ量350kg以上	m3	隠岐Ｅ	31,300	有		浜田Ａ～Ｇは、ランクアップあり（３３－１５－２０）。
1-2-2　生コンクリート（高炉セメントＢ種）	TSMNO868	生コンクリート 30-15-20ＢＢ	Ｗ／Ｃ 55%以下 単位Ｃ量350kg以上	m3	隠岐Ｆ	31,300	有		浜田Ａ～Ｇは、ランクアップあり（３３－１５－２０）。
1-2-2　生コンクリート（高炉セメントＢ種）	TSMNO868	生コンクリート 30-15-20ＢＢ	Ｗ／Ｃ 55%以下 単位Ｃ量350kg以上	m3	隠岐Ｇ	－	有		浜田Ａ～Ｇは、ランクアップあり（３３－１５－２０）。
1-2-2　生コンクリート（高炉セメントＢ種）	TSMNO863	生コンクリート 30-15-40ＢＢ	Ｗ／Ｃ 55%以下 単位Ｃ量350kg以上	m3	松江Ａ～Ｄ	20,610	有		旧地区割は島根県資材地区（ブロック）割参照
1-2-2　生コンクリート（高炉セメントＢ種）	TSMNO863	生コンクリート 30-15-40ＢＢ	Ｗ／Ｃ 55%以下 単位Ｃ量350kg以上	m3	松江Ｅ	20,610	有		旧地区割は島根県資材地区（ブロック）割参照
1-2-2　生コンクリート（高炉セメントＢ種）	TSMNO863	生コンクリート 30-15-40ＢＢ	Ｗ／Ｃ 55%以下 単位Ｃ量350kg以上	m3	松江Ｆ	20,710	有		旧地区割は島根県資材地区（ブロック）割参照
1-2-2　生コンクリート（高炉セメントＢ種）	TSMNO863	生コンクリート 30-15-40ＢＢ	Ｗ／Ｃ 55%以下 単位Ｃ量350kg以上	m3	松江Ｇ	20,810	有		旧地区割は島根県資材地区（ブロック）割参照
1-2-2　生コンクリート（高炉セメントＢ種）	TSMNO863	生コンクリート 30-15-40ＢＢ	Ｗ／Ｃ 55%以下 単位Ｃ量350kg以上	m3	松江Ｈ	20,910	有		旧地区割は島根県資材地区（ブロック）割参照
1-2-2　生コンクリート（高炉セメントＢ種）	TSMNO863	生コンクリート 30-15-40ＢＢ	Ｗ／Ｃ 55%以下 単位Ｃ量350kg以上	m3	安来ＡＢ	20,610	有		旧地区割は島根県資材地区（ブロック）割参照
1-2-2　生コンクリート（高炉セメントＢ種）	TSMNO863	生コンクリート 30-15-40ＢＢ	Ｗ／Ｃ 55%以下 単位Ｃ量350kg以上	m3	安来Ｃ	20,810	有		旧地区割は島根県資材地区（ブロック）割参照
1-2-2　生コンクリート（高炉セメントＢ種）	TSMNO863	生コンクリート 30-15-40ＢＢ	Ｗ／Ｃ 55%以下 単位Ｃ量350kg以上	m3	安来ＤＥ	20,610	有		旧地区割は島根県資材地区（ブロック）割参照
1-2-2　生コンクリート（高炉セメントＢ種）	TSMNO863	生コンクリート 30-15-40ＢＢ	Ｗ／Ｃ 55%以下 単位Ｃ量350kg以上	m3	安来Ｆ	20,810	有		旧地区割は島根県資材地区（ブロック）割参照
1-2-2　生コンクリート（高炉セメントＢ種）	TSMNO863	生コンクリート 30-15-40ＢＢ	Ｗ／Ｃ 55%以下 単位Ｃ量350kg以上	m3	雲南Ａ	22,210	有		旧地区割は島根県資材地区（ブロック）割参照
1-2-2　生コンクリート（高炉セメントＢ種）	TSMNO863	生コンクリート 30-15-40ＢＢ	Ｗ／Ｃ 55%以下 単位Ｃ量350kg以上	m3	雲南ＢＣ	22,210	有		旧地区割は島根県資材地区（ブロック）割参照
1-2-2　生コンクリート（高炉セメントＢ種）	TSMNO863	生コンクリート 30-15-40ＢＢ	Ｗ／Ｃ 55%以下 単位Ｃ量350kg以上	m3	雲南Ｄ	22,210	有		旧地区割は島根県資材地区（ブロック）割参照
1-2-2　生コンクリート（高炉セメントＢ種）	TSMNO863	生コンクリート 30-15-40ＢＢ	Ｗ／Ｃ 55%以下 単位Ｃ量350kg以上	m3	仁多ＡＢ	22,210	有		旧地区割は島根県資材地区（ブロック）割参照
1-2-2　生コンクリート（高炉セメントＢ種）	TSMNO863	生コンクリート 30-15-40ＢＢ	Ｗ／Ｃ 55%以下 単位Ｃ量350kg以上	m3	出雲ＡＢ	20,610	有		旧地区割は島根県資材地区（ブロック）割参照
1-2-2　生コンクリート（高炉セメントＢ種）	TSMNO863	生コンクリート 30-15-40ＢＢ	Ｗ／Ｃ 55%以下 単位Ｃ量350kg以上	m3	出雲Ｃ	20,610	有		旧地区割は島根県資材地区（ブロック）割参照
1-2-2　生コンクリート（高炉セメントＢ種）	TSMNO863	生コンクリート 30-15-40ＢＢ	Ｗ／Ｃ 55%以下 単位Ｃ量350kg以上	m3	出雲Ｄ	20,610	有		旧地区割は島根県資材地区（ブロック）割参照
1-2-2　生コンクリート（高炉セメントＢ種）	TSMNO863	生コンクリート 30-15-40ＢＢ	Ｗ／Ｃ 55%以下 単位Ｃ量350kg以上	m3	大田Ａ～Ｃ	21,200	有		旧地区割は島根県資材地区（ブロック）割参照
1-2-2　生コンクリート（高炉セメントＢ種）	TSMNO863	生コンクリート 30-15-40ＢＢ	Ｗ／Ｃ 55%以下 単位Ｃ量350kg以上	m3	県央ＡＢ	21,200	有		旧地区割は島根県資材地区（ブロック）割参照
1-2-2　生コンクリート（高炉セメントＢ種）	TSMNO863	生コンクリート 30-15-40ＢＢ	Ｗ／Ｃ 55%以下 単位Ｃ量350kg以上	m3	県央Ｃ	21,200	有		旧地区割は島根県資材地区（ブロック）割参照
1-2-2　生コンクリート（高炉セメントＢ種）	TSMNO863	生コンクリート 30-15-40ＢＢ	Ｗ／Ｃ 55%以下 単位Ｃ量350kg以上	m3	浜田ＡＢ	－	有		旧地区割は島根県資材地区（ブロック）割参照
1-2-2　生コンクリート（高炉セメントＢ種）	TSMNO863	生コンクリート 30-15-40ＢＢ	Ｗ／Ｃ 55%以下 単位Ｃ量350kg以上	m3	浜田Ｃ～Ｆ、Ｈ	－	有		旧地区割は島根県資材地区（ブロック）割参照
1-2-2　生コンクリート（高炉セメントＢ種）	TSMNO863	生コンクリート 30-15-40ＢＢ	Ｗ／Ｃ 55%以下 単位Ｃ量350kg以上	m3	浜田Ｇ	－	有		旧地区割は島根県資材地区（ブロック）割参照
1-2-2　生コンクリート（高炉セメントＢ種）	TSMNO863	生コンクリート 30-15-40ＢＢ	Ｗ／Ｃ 55%以下 単位Ｃ量350kg以上	m3	益田Ａ	21,900	有		旧地区割は島根県資材地区（ブロック）割参照
1-2-2　生コンクリート（高炉セメントＢ種）	TSMNO863	生コンクリート 30-15-40ＢＢ	Ｗ／Ｃ 55%以下 単位Ｃ量350kg以上	m3	益田Ｂ	22,100	有		旧地区割は島根県資材地区（ブロック）割参照
1-2-2　生コンクリート（高炉セメントＢ種）	TSMNO863	生コンクリート 30-15-40ＢＢ	Ｗ／Ｃ 55%以下 単位Ｃ量350kg以上	m3	益田Ｃ	－	有		旧地区割は島根県資材地区（ブロック）割参照
1-2-2　生コンクリート（高炉セメントＢ種）	TSMNO863	生コンクリート 30-15-40ＢＢ	Ｗ／Ｃ 55%以下 単位Ｃ量350kg以上	m3	津和野ＡＢ	21,900	有		旧地区割は島根県資材地区（ブロック）割参照
1-2-2　生コンクリート（高炉セメントＢ種）	TSMNO863	生コンクリート 30-15-40ＢＢ	Ｗ／Ｃ 55%以下 単位Ｃ量350kg以上	m3	津和野Ｃ	21,900	有		旧地区割は島根県資材地区（ブロック）割参照
1-2-2　生コンクリート（高炉セメントＢ種）	TSMNO863	生コンクリート 30-15-40ＢＢ	Ｗ／Ｃ 55%以下 単位Ｃ量350kg以上	m3	津和野Ｄ	21,900	有		旧地区割は島根県資材地区（ブロック）割参照
1-2-2　生コンクリート（高炉セメントＢ種）	TSMNO863	生コンクリート 30-15-40ＢＢ	Ｗ／Ｃ 55%以下 単位Ｃ量350kg以上	m3	隠岐Ａ～Ｄ	26,450	有		旧地区割は島根県資材地区（ブロック）割参照
1-2-2　生コンクリート（高炉セメントＢ種）	TSMNO863	生コンクリート 30-15-40ＢＢ	Ｗ／Ｃ 55%以下 単位Ｃ量350kg以上	m3	隠岐Ｅ	29,950	有		旧地区割は島根県資材地区（ブロック）割参照
1-2-2　生コンクリート（高炉セメントＢ種）	TSMNO863	生コンクリート 30-15-40ＢＢ	Ｗ／Ｃ 55%以下 単位Ｃ量350kg以上	m3	隠岐Ｆ	29,950	有		旧地区割は島根県資材地区（ブロック）割参照
1-2-2　生コンクリート（高炉セメントＢ種）	TSMNO863	生コンクリート 30-15-40ＢＢ	Ｗ／Ｃ 55%以下 単位Ｃ量350kg以上	m3	隠岐Ｇ	－	有		旧地区割は島根県資材地区（ブロック）割参照
1-2-2　生コンクリート（高炉セメントＢ種）	TSMNO890	生コンクリート（ＢＢ）	曲げ4．5Ｎ／mm2 2．5cm 40mm	m3	松江Ａ～Ｄ	19,900	有		旧地区割は島根県資材地区（ブロック）割参照
1-2-2　生コンクリート（高炉セメントＢ種）	TSMNO890	生コンクリート（ＢＢ）	曲げ4．5Ｎ／mm2 2．5cm 40mm	m3	松江Ｅ	19,900	有		旧地区割は島根県資材地区（ブロック）割参照

分類	単価CD	名称	規格	単位	地区名	単価値	留意事項	海上輸送費記載番号	摘要
1-2-2　生コンクリート（高炉セメントＢ種）	TSMNO890	生コンクリート（ＢＢ）	曲げ4．5N／mm2 2．5cm 40mm	m3	松江Ｆ	20,000	有		旧地区割は島根県資材地区（ブロック）割参照
1-2-2　生コンクリート（高炉セメントＢ種）	TSMNO890	生コンクリート（ＢＢ）	曲げ4．5N／mm2 2．5cm 40mm	m3	松江Ｇ	20,100	有		旧地区割は島根県資材地区（ブロック）割参照
1-2-2　生コンクリート（高炉セメントＢ種）	TSMNO890	生コンクリート（ＢＢ）	曲げ4．5N／mm2 2．5cm 40mm	m3	松江Ｈ	20,200	有		旧地区割は島根県資材地区（ブロック）割参照
1-2-2　生コンクリート（高炉セメントＢ種）	TSMNO890	生コンクリート（ＢＢ）	曲げ4．5N／mm2 2．5cm 40mm	m3	安来ＡＢ	19,900	有		旧地区割は島根県資材地区（ブロック）割参照
1-2-2　生コンクリート（高炉セメントＢ種）	TSMNO890	生コンクリート（ＢＢ）	曲げ4．5N／mm2 2．5cm 40mm	m3	安来Ｃ	20,100	有		旧地区割は島根県資材地区（ブロック）割参照
1-2-2　生コンクリート（高炉セメントＢ種）	TSMNO890	生コンクリート（ＢＢ）	曲げ4．5N／mm2 2．5cm 40mm	m3	安来ＤＥ	19,900	有		旧地区割は島根県資材地区（ブロック）割参照
1-2-2　生コンクリート（高炉セメントＢ種）	TSMNO890	生コンクリート（ＢＢ）	曲げ4．5N／mm2 2．5cm 40mm	m3	安来Ｆ	20,100	有		旧地区割は島根県資材地区（ブロック）割参照
1-2-2　生コンクリート（高炉セメントＢ種）	TSMNO890	生コンクリート（ＢＢ）	曲げ4．5N／mm2 2．5cm 40mm	m3	雲南Ａ	20,500	有		旧地区割は島根県資材地区（ブロック）割参照
1-2-2　生コンクリート（高炉セメントＢ種）	TSMNO890	生コンクリート（ＢＢ）	曲げ4．5N／mm2 2．5cm 40mm	m3	雲南ＢＣ	20,500	有		旧地区割は島根県資材地区（ブロック）割参照
1-2-2　生コンクリート（高炉セメントＢ種）	TSMNO890	生コンクリート（ＢＢ）	曲げ4．5N／mm2 2．5cm 40mm	m3	雲南Ｄ	20,500	有		旧地区割は島根県資材地区（ブロック）割参照
1-2-2　生コンクリート（高炉セメントＢ種）	TSMNO890	生コンクリート（ＢＢ）	曲げ4．5N／mm2 2．5cm 40mm	m3	仁多ＡＢ	20,500	有		旧地区割は島根県資材地区（ブロック）割参照
1-2-2　生コンクリート（高炉セメントＢ種）	TSMNO890	生コンクリート（ＢＢ）	曲げ4．5N／mm2 2．5cm 40mm	m3	出雲ＡＢ	18,100	有		旧地区割は島根県資材地区（ブロック）割参照
1-2-2　生コンクリート（高炉セメントＢ種）	TSMNO890	生コンクリート（ＢＢ）	曲げ4．5N／mm2 2．5cm 40mm	m3	出雲Ｃ	18,100	有		旧地区割は島根県資材地区（ブロック）割参照
1-2-2　生コンクリート（高炉セメントＢ種）	TSMNO890	生コンクリート（ＢＢ）	曲げ4．5N／mm2 2．5cm 40mm	m3	出雲Ｄ	18,100	有		旧地区割は島根県資材地区（ブロック）割参照
1-2-2　生コンクリート（高炉セメントＢ種）	TSMNO890	生コンクリート（ＢＢ）	曲げ4．5N／mm2 2．5cm 40mm	m3	大田Ａ～Ć	20,300	有		旧地区割は島根県資材地区（ブロック）割参照
1-2-2　生コンクリート（高炉セメントＢ種）	TSMNO890	生コンクリート（ＢＢ）	曲げ4．5N／mm2 2．5cm 40mm	m3	県央ＡＢ	20,300	有		旧地区割は島根県資材地区（ブロック）割参照
1-2-2　生コンクリート（高炉セメントＢ種）	TSMNO890	生コンクリート（ＢＢ）	曲げ4．5N／mm2 2．5cm 40mm	m3	県央Ｃ	20,300	有		旧地区割は島根県資材地区（ブロック）割参照
1-2-2　生コンクリート（高炉セメントＢ種）	TSMNO890	生コンクリート（ＢＢ）	曲げ4．5N／mm2 2．5cm 40mm	m3	浜田ＡＢ	19,900	有		旧地区割は島根県資材地区（ブロック）割参照
1-2-2　生コンクリート（高炉セメントＢ種）	TSMNO890	生コンクリート（ＢＢ）	曲げ4．5N／mm2 2．5cm 40mm	m3	浜田Ｃ～Ｆ、Ｈ	19,900	有		旧地区割は島根県資材地区（ブロック）割参照
1-2-2　生コンクリート（高炉セメントＢ種）	TSMNO890	生コンクリート（ＢＢ）	曲げ4．5N／mm2 2．5cm 40mm	m3	浜田Ｇ	19,900	有		旧地区割は島根県資材地区（ブロック）割参照
1-2-2　生コンクリート（高炉セメントＢ種）	TSMNO890	生コンクリート（ＢＢ）	曲げ4．5N／mm2 2．5cm 40mm	m3	益田Ａ	20,450	有		旧地区割は島根県資材地区（ブロック）割参照
1-2-2　生コンクリート（高炉セメントＢ種）	TSMNO890	生コンクリート（ＢＢ）	曲げ4．5N／mm2 2．5cm 40mm	m3	益田Ｂ	20,650	有		旧地区割は島根県資材地区（ブロック）割参照
1-2-2　生コンクリート（高炉セメントＢ種）	TSMNO890	生コンクリート（ＢＢ）	曲げ4．5N／mm2 2．5cm 40mm	m3	益田Ｃ	－	有		旧地区割は島根県資材地区（ブロック）割参照
1-2-2　生コンクリート（高炉セメントＢ種）	TSMNO890	生コンクリート（ＢＢ）	曲げ4．5N／mm2 2．5cm 40mm	m3	津和野ＡＢ	20,450	有		旧地区割は島根県資材地区（ブロック）割参照
1-2-2　生コンクリート（高炉セメントＢ種）	TSMNO890	生コンクリート（ＢＢ）	曲げ4．5N／mm2 2．5cm 40mm	m3	津和野Ｃ	20,450	有		旧地区割は島根県資材地区（ブロック）割参照
1-2-2　生コンクリート（高炉セメントＢ種）	TSMNO890	生コンクリート（ＢＢ）	曲げ4．5N／mm2 2．5cm 40mm	m3	津和野Ｄ	20,450	有		旧地区割は島根県資材地区（ブロック）割参照
1-2-2　生コンクリート（高炉セメントＢ種）	TSMNO890	生コンクリート（ＢＢ）	曲げ4．5N／mm2 2．5cm 40mm	m3	隠岐Ａ～Ｄ	25,200	有		旧地区割は島根県資材地区（ブロック）割参照
1-2-2　生コンクリート（高炉セメントＢ種）	TSMNO890	生コンクリート（ＢＢ）	曲げ4．5N／mm2 2．5cm 40mm	m3	隠岐Ｅ	26,650	有		旧地区割は島根県資材地区（ブロック）割参照
1-2-2　生コンクリート（高炉セメントＢ種）	TSMNO890	生コンクリート（ＢＢ）	曲げ4．5N／mm2 2．5cm 40mm	m3	隠岐Ｆ	26,650	有		旧地区割は島根県資材地区（ブロック）割参照
1-2-2　生コンクリート（高炉セメントＢ種）	TSMNO890	生コンクリート（ＢＢ）	曲げ4．5N／mm2 2．5cm 40mm	m3	隠岐Ｇ	－	有		旧地区割は島根県資材地区（ブロック）割参照
1-2-2　生コンクリート（高炉セメントＢ種）	TSMNO891	生コンクリート（ＢＢ）	曲げ4．5N／mm2 6．5cm 40mm	m3	松江Ａ～Ｄ	21,090	有		旧地区割は島根県資材地区（ブロック）割参照
1-2-2　生コンクリート（高炉セメントＢ種）	TSMNO891	生コンクリート（ＢＢ）	曲げ4．5N／mm2 6．5cm 40mm	m3	松江Ｅ	21,090	有		旧地区割は島根県資材地区（ブロック）割参照
1-2-2　生コンクリート（高炉セメントＢ種）	TSMNO891	生コンクリート（ＢＢ）	曲げ4．5N／mm2 6．5cm 40mm	m3	松江Ｆ	21,190	有		旧地区割は島根県資材地区（ブロック）割参照
1-2-2　生コンクリート（高炉セメントＢ種）	TSMNO891	生コンクリート（ＢＢ）	曲げ4．5N／mm2 6．5cm 40mm	m3	松江Ｇ	21,290	有		旧地区割は島根県資材地区（ブロック）割参照
1-2-2　生コンクリート（高炉セメントＢ種）	TSMNO891	生コンクリート（ＢＢ）	曲げ4．5N／mm2 6．5cm 40mm	m3	松江Ｈ	21,390	有		旧地区割は島根県資材地区（ブロック）割参照
1-2-2　生コンクリート（高炉セメントＢ種）	TSMNO891	生コンクリート（ＢＢ）	曲げ4．5N／mm2 6．5cm 40mm	m3	安来ＡＢ	21,090	有		旧地区割は島根県資材地区（ブロック）割参照
1-2-2　生コンクリート（高炉セメントＢ種）	TSMNO891	生コンクリート（ＢＢ）	曲げ4．5N／mm2 6．5cm 40mm	m3	安来Ｃ	21,290	有		旧地区割は島根県資材地区（ブロック）割参照
1-2-2　生コンクリート（高炉セメントＢ種）	TSMNO891	生コンクリート（ＢＢ）	曲げ4．5N／mm2 6．5cm 40mm	m3	安来ＤＥ	21,090	有		旧地区割は島根県資材地区（ブロック）割参照
1-2-2　生コンクリート（高炉セメントＢ種）	TSMNO891	生コンクリート（ＢＢ）	曲げ4．5N／mm2 6．5cm 40mm	m3	安来Ｆ	21,290	有		旧地区割は島根県資材地区（ブロック）割参照
1-2-2　生コンクリート（高炉セメントＢ種）	TSMNO891	生コンクリート（ＢＢ）	曲げ4．5N／mm2 6．5cm 40mm	m3	雲南Ａ	24,500	有		旧地区割は島根県資材地区（ブロック）割参照
1-2-2　生コンクリート（高炉セメントＢ種）	TSMNO891	生コンクリート（ＢＢ）	曲げ4．5N／mm2 6．5cm 40mm	m3	雲南ＢＣ	24,500	有		旧地区割は島根県資材地区（ブロック）割参照
1-2-2　生コンクリート（高炉セメントＢ種）	TSMNO891	生コンクリート（ＢＢ）	曲げ4．5N／mm2 6．5cm 40mm	m3	雲南Ｄ	24,500	有		旧地区割は島根県資材地区（ブロック）割参照
1-2-2　生コンクリート（高炉セメントＢ種）	TSMNO891	生コンクリート（ＢＢ）	曲げ4．5N／mm2 6．5cm 40mm	m3	仁多ＡＢ	24,500	有		旧地区割は島根県資材地区（ブロック）割参照
1-2-2　生コンクリート（高炉セメントＢ種）	TSMNO891	生コンクリート（ＢＢ）	曲げ4．5N／mm2 6．5cm 40mm	m3	出雲ＡＢ	21,200	有		旧地区割は島根県資材地区（ブロック）割参照
1-2-2　生コンクリート（高炉セメントＢ種）	TSMNO891	生コンクリート（ＢＢ）	曲げ4．5N／mm2 6．5cm 40mm	m3	出雲Ｃ	21,200	有		旧地区割は島根県資材地区（ブロック）割参照
1-2-2　生コンクリート（高炉セメントＢ種）	TSMNO891	生コンクリート（ＢＢ）	曲げ4．5N／mm2 6．5cm 40mm	m3	出雲Ｄ	21,200	有		旧地区割は島根県資材地区（ブロック）割参照

分類	単価CD	名称	規格	単位	地区名	単価値	留意事項	海上輸送費記載番号	摘要
1-2-2　生コンクリート（高炉セメントＢ種）	TSMNO891	生コンクリート（ＢＢ）	曲げ4．5N／mm2 6．5cm 40mm	m3	大田Ａ～Ｃ	22,000	有		旧地区割は島根県資材地区（ブロック）割参照
1-2-2　生コンクリート（高炉セメントＢ種）	TSMNO891	生コンクリート（ＢＢ）	曲げ4．5N／mm2 6．5cm 40mm	m3	県央ＡＢ	22,000	有		旧地区割は島根県資材地区（ブロック）割参照
1-2-2　生コンクリート（高炉セメントＢ種）	TSMNO891	生コンクリート（ＢＢ）	曲げ4．5N／mm2 6．5cm 40mm	m3	県央Ｃ	22,000	有		旧地区割は島根県資材地区（ブロック）割参照
1-2-2　生コンクリート（高炉セメントＢ種）	TSMNO891	生コンクリート（ＢＢ）	曲げ4．5N／mm2 6．5cm 40mm	m3	浜田ＡＢ	22,200	有		旧地区割は島根県資材地区（ブロック）割参照
1-2-2　生コンクリート（高炉セメントＢ種）	TSMNO891	生コンクリート（ＢＢ）	曲げ4．5N／mm2 6．5cm 40mm	m3	浜田Ｃ～Ｆ、Ｈ	22,200	有		旧地区割は島根県資材地区（ブロック）割参照
1-2-2　生コンクリート（高炉セメントＢ種）	TSMNO891	生コンクリート（ＢＢ）	曲げ4．5N／mm2 6．5cm 40mm	m3	浜田Ｇ	22,200	有		旧地区割は島根県資材地区（ブロック）割参照
1-2-2　生コンクリート（高炉セメントＢ種）	TSMNO891	生コンクリート（ＢＢ）	曲げ4．5N／mm2 6．5cm 40mm	m3	益田Ａ	22,250	有		旧地区割は島根県資材地区（ブロック）割参照
1-2-2　生コンクリート（高炉セメントＢ種）	TSMNO891	生コンクリート（ＢＢ）	曲げ4．5N／mm2 6．5cm 40mm	m3	益田Ｂ	22,450	有		旧地区割は島根県資材地区（ブロック）割参照
1-2-2　生コンクリート（高炉セメントＢ種）	TSMNO891	生コンクリート（ＢＢ）	曲げ4．5N／mm2 6．5cm 40mm	m3	益田Ｃ	－	有		旧地区割は島根県資材地区（ブロック）割参照
1-2-2　生コンクリート（高炉セメントＢ種）	TSMNO891	生コンクリート（ＢＢ）	曲げ4．5N／mm2 6．5cm 40mm	m3	津和野ＡＢ	22,250	有		旧地区割は島根県資材地区（ブロック）割参照
1-2-2　生コンクリート（高炉セメントＢ種）	TSMNO891	生コンクリート（ＢＢ）	曲げ4．5N／mm2 6．5cm 40mm	m3	津和野Ｃ	22,250	有		旧地区割は島根県資材地区（ブロック）割参照
1-2-2　生コンクリート（高炉セメントＢ種）	TSMNO891	生コンクリート（ＢＢ）	曲げ4．5N／mm2 6．5cm 40mm	m3	津和野Ｄ	22,250	有		旧地区割は島根県資材地区（ブロック）割参照
1-2-2　生コンクリート（高炉セメントＢ種）	TSMNO891	生コンクリート（ＢＢ）	曲げ4．5N／mm2 6．5cm 40mm	m3	隠岐Ａ～Ｄ	26,550	有		旧地区割は島根県資材地区（ブロック）割参照
1-2-2　生コンクリート（高炉セメントＢ種）	TSMNO891	生コンクリート（ＢＢ）	曲げ4．5N／mm2 6．5cm 40mm	m3	隠岐Ｅ	29,450	有		旧地区割は島根県資材地区（ブロック）割参照
1-2-2　生コンクリート（高炉セメントＢ種）	TSMNO891	生コンクリート（ＢＢ）	曲げ4．5N／mm2 6．5cm 40mm	m3	隠岐Ｆ	29,450	有		旧地区割は島根県資材地区（ブロック）割参照
1-2-2　生コンクリート（高炉セメントＢ種）	TSMNO891	生コンクリート（ＢＢ）	曲げ4．5N／mm2 6．5cm 40mm	m3	隠岐Ｇ	－	有		旧地区割は島根県資材地区（ブロック）割参照
1-2-2　生コンクリート（高炉セメントＢ種）	TSMNO895	生コンクリート（Ｗ／Ｃ＝50%以下）	370kg／m3，15，40，ＢＢ	m3	松江Ａ～Ｄ	20,600	有		旧地区割は島根県資材地区（ブロック）割参照
1-2-2　生コンクリート（高炉セメントＢ種）	TSMNO895	生コンクリート（Ｗ／Ｃ＝50%以下）	370kg／m3，15，40，ＢＢ	m3	松江Ｅ	20,600	有		旧地区割は島根県資材地区（ブロック）割参照
1-2-2　生コンクリート（高炉セメントＢ種）	TSMNO895	生コンクリート（Ｗ／Ｃ＝50%以下）	370kg／m3，15，40，ＢＢ	m3	松江Ｆ	20,700	有		旧地区割は島根県資材地区（ブロック）割参照
1-2-2　生コンクリート（高炉セメントＢ種）	TSMNO895	生コンクリート（Ｗ／Ｃ＝50%以下）	370kg／m3，15，40，ＢＢ	m3	松江Ｇ	20,800	有		旧地区割は島根県資材地区（ブロック）割参照
1-2-2　生コンクリート（高炉セメントＢ種）	TSMNO895	生コンクリート（Ｗ／Ｃ＝50%以下）	370kg／m3，15，40，ＢＢ	m3	松江Ｈ	20,900	有		旧地区割は島根県資材地区（ブロック）割参照
1-2-2　生コンクリート（高炉セメントＢ種）	TSMNO895	生コンクリート（Ｗ／Ｃ＝50%以下）	370kg／m3，15，40，ＢＢ	m3	安来ＡＢ	20,600	有		旧地区割は島根県資材地区（ブロック）割参照
1-2-2　生コンクリート（高炉セメントＢ種）	TSMNO895	生コンクリート（Ｗ／Ｃ＝50%以下）	370kg／m3，15，40，ＢＢ	m3	安来Ｃ	20,800	有		旧地区割は島根県資材地区（ブロック）割参照
1-2-2　生コンクリート（高炉セメントＢ種）	TSMNO895	生コンクリート（Ｗ／Ｃ＝50%以下）	370kg／m3，15，40，ＢＢ	m3	安来ＤＥ	20,600	有		旧地区割は島根県資材地区（ブロック）割参照
1-2-2　生コンクリート（高炉セメントＢ種）	TSMNO895	生コンクリート（Ｗ／Ｃ＝50%以下）	370kg／m3，15，40，ＢＢ	m3	安来Ｆ	20,800	有		旧地区割は島根県資材地区（ブロック）割参照
1-2-2　生コンクリート（高炉セメントＢ種）	TSMNO895	生コンクリート（Ｗ／Ｃ＝50%以下）	370kg／m3，15，40，ＢＢ	m3	雲南Ａ	－	有		旧地区割は島根県資材地区（ブロック）割参照
1-2-2　生コンクリート（高炉セメントＢ種）	TSMNO895	生コンクリート（Ｗ／Ｃ＝50%以下）	370kg／m3，15，40，ＢＢ	m3	雲南ＢＣ	－	有		旧地区割は島根県資材地区（ブロック）割参照
1-2-2　生コンクリート（高炉セメントＢ種）	TSMNO895	生コンクリート（Ｗ／Ｃ＝50%以下）	370kg／m3，15，40，ＢＢ	m3	雲南Ｄ	－	有		旧地区割は島根県資材地区（ブロック）割参照
1-2-2　生コンクリート（高炉セメントＢ種）	TSMNO895	生コンクリート（Ｗ／Ｃ＝50%以下）	370kg／m3，15，40，ＢＢ	m3	仁多ＡＢ	－	有		旧地区割は島根県資材地区（ブロック）割参照
1-2-2　生コンクリート（高炉セメントＢ種）	TSMNO895	生コンクリート（Ｗ／Ｃ＝50%以下）	370kg／m3，15，40，ＢＢ	m3	出雲ＡＢ	20,600	有		旧地区割は島根県資材地区（ブロック）割参照
1-2-2　生コンクリート（高炉セメントＢ種）	TSMNO895	生コンクリート（Ｗ／Ｃ＝50%以下）	370kg／m3，15，40，ＢＢ	m3	出雲Ｃ	20,600	有		旧地区割は島根県資材地区（ブロック）割参照
1-2-2　生コンクリート（高炉セメントＢ種）	TSMNO895	生コンクリート（Ｗ／Ｃ＝50%以下）	370kg／m3，15，40，ＢＢ	m3	出雲Ｄ	20,600	有		旧地区割は島根県資材地区（ブロック）割参照
1-2-2　生コンクリート（高炉セメントＢ種）	TSMNO895	生コンクリート（Ｗ／Ｃ＝50%以下）	370kg／m3，15，40，ＢＢ	m3	大田Ａ～Ｃ	－	有		旧地区割は島根県資材地区（ブロック）割参照
1-2-2　生コンクリート（高炉セメントＢ種）	TSMNO895	生コンクリート（Ｗ／Ｃ＝50%以下）	370kg／m3，15，40，ＢＢ	m3	県央ＡＢ	－	有		旧地区割は島根県資材地区（ブロック）割参照
1-2-2　生コンクリート（高炉セメントＢ種）	TSMNO895	生コンクリート（Ｗ／Ｃ＝50%以下）	370kg／m3，15，40，ＢＢ	m3	県央Ｃ	－	有		旧地区割は島根県資材地区（ブロック）割参照
1-2-2　生コンクリート（高炉セメントＢ種）	TSMNO895	生コンクリート（Ｗ／Ｃ＝50%以下）	370kg／m3，15，40，ＢＢ	m3	浜田ＡＢ	21,600	有		旧地区割は島根県資材地区（ブロック）割参照
1-2-2　生コンクリート（高炉セメントＢ種）	TSMNO895	生コンクリート（Ｗ／Ｃ＝50%以下）	370kg／m3，15，40，ＢＢ	m3	浜田Ｃ～Ｆ、Ｈ	21,600	有		旧地区割は島根県資材地区（ブロック）割参照
1-2-2　生コンクリート（高炉セメントＢ種）	TSMNO895	生コンクリート（Ｗ／Ｃ＝50%以下）	370kg／m3，15，40，ＢＢ	m3	浜田Ｇ	21,600	有		旧地区割は島根県資材地区（ブロック）割参照
1-2-2　生コンクリート（高炉セメントＢ種）	TSMNO895	生コンクリート（Ｗ／Ｃ＝50%以下）	370kg／m3，15，40，ＢＢ	m3	益田Ａ	22,250	有		旧地区割は島根県資材地区（ブロック）割参照
1-2-2　生コンクリート（高炉セメントＢ種）	TSMNO895	生コンクリート（Ｗ／Ｃ＝50%以下）	370kg／m3，15，40，ＢＢ	m3	益田Ｂ	－	有		旧地区割は島根県資材地区（ブロック）割参照
1-2-2　生コンクリート（高炉セメントＢ種）	TSMNO895	生コンクリート（Ｗ／Ｃ＝50%以下）	370kg／m3，15，40，ＢＢ	m3	益田Ｃ	－	有		旧地区割は島根県資材地区（ブロック）割参照
1-2-2　生コンクリート（高炉セメントＢ種）	TSMNO895	生コンクリート（Ｗ／Ｃ＝50%以下）	370kg／m3，15，40，ＢＢ	m3	津和野ＡＢ	－	有		旧地区割は島根県資材地区（ブロック）割参照
1-2-2　生コンクリート（高炉セメントＢ種）	TSMNO895	生コンクリート（Ｗ／Ｃ＝50%以下）	370kg／m3，15，40，ＢＢ	m3	津和野Ｃ	－	有		旧地区割は島根県資材地区（ブロック）割参照
1-2-2　生コンクリート（高炉セメントＢ種）	TSMNO895	生コンクリート（Ｗ／Ｃ＝50%以下）	370kg／m3，15，40，ＢＢ	m3	津和野Ｄ	－	有		旧地区割は島根県資材地区（ブロック）割参照
1-2-2　生コンクリート（高炉セメントＢ種）	TSMNO895	生コンクリート（Ｗ／Ｃ＝50%以下）	370kg／m3，15，40，ＢＢ	m3	隠岐Ａ～Ｄ	26,450	有		旧地区割は島根県資材地区（ブロック）割参照
1-2-2　生コンクリート（高炉セメントＢ種）	TSMNO895	生コンクリート（Ｗ／Ｃ＝50%以下）	370kg／m3，15，40，ＢＢ	m3	隠岐Ｅ	－	有		旧地区割は島根県資材地区（ブロック）割参照

分類	単価CD	名称	規格	単位	地区名	単価値	留意事項	海上輸送費記載番号	摘要
1-2-2　生コンクリート（高炉セメントＢ種）	TSMN0895	生コンクリート（Ｗ／Ｃ＝50%以下）	370kg／m3，15，40，ＢＢ	m3	隠岐Ｆ	－	有		旧地区割は島根県資材地区（ブロック）割参照
1-2-2　生コンクリート（高炉セメントＢ種）	TSMN0895	生コンクリート（Ｗ／Ｃ＝50%以下）	370kg／m3，15，40，ＢＢ	m3	隠岐Ｇ	－	有		旧地区割は島根県資材地区（ブロック）割参照
1-2-2　生コンクリート（高炉セメントＢ種）	TTPC00343	レディーミクストコンクリート指定品	呼び強度24，スランプ12，粗骨材20(25)　W/C(55%)，種別(高炉)	m3	松江Ａ～Ｄ	20,010	有		浜田Ａ～Ｇは、ランクアップあり（２７－１２－２０）。
1-2-2　生コンクリート（高炉セメントＢ種）	TTPC00343	レディーミクストコンクリート指定品	呼び強度24，スランプ12，粗骨材20(25)　W/C(55%)，種別(高炉)	m3	松江Ｅ	20,010	有		浜田Ａ～Ｇは、ランクアップあり（２７－１２－２０）。
1-2-2　生コンクリート（高炉セメントＢ種）	TTPC00343	レディーミクストコンクリート指定品	呼び強度24，スランプ12，粗骨材20(25)　W/C(55%)，種別(高炉)	m3	松江Ｆ	20,110	有		浜田Ａ～Ｇは、ランクアップあり（２７－１２－２０）。
1-2-2　生コンクリート（高炉セメントＢ種）	TTPC00343	レディーミクストコンクリート指定品	呼び強度24，スランプ12，粗骨材20(25)　W/C(55%)，種別(高炉)	m3	松江Ｇ	20,210	有		浜田Ａ～Ｇは、ランクアップあり（２７－１２－２０）。
1-2-2　生コンクリート（高炉セメントＢ種）	TTPC00343	レディーミクストコンクリート指定品	呼び強度24，スランプ12，粗骨材20(25)　W/C(55%)，種別(高炉)	m3	松江Ｈ	20,310	有		浜田Ａ～Ｇは、ランクアップあり（２７－１２－２０）。
1-2-2　生コンクリート（高炉セメントＢ種）	TTPC00343	レディーミクストコンクリート指定品	呼び強度24，スランプ12，粗骨材20(25)　W/C(55%)，種別(高炉)	m3	安来ＡＢ	20,010	有		浜田Ａ～Ｇは、ランクアップあり（２７－１２－２０）。
1-2-2　生コンクリート（高炉セメントＢ種）	TTPC00343	レディーミクストコンクリート指定品	呼び強度24，スランプ12，粗骨材20(25)　W/C(55%)，種別(高炉)	m3	安来Ｃ	20,210	有		浜田Ａ～Ｇは、ランクアップあり（２７－１２－２０）。
1-2-2　生コンクリート（高炉セメントＢ種）	TTPC00343	レディーミクストコンクリート指定品	呼び強度24，スランプ12，粗骨材20(25)　W/C(55%)，種別(高炉)	m3	安来ＤＥ	20,010	有		浜田Ａ～Ｇは、ランクアップあり（２７－１２－２０）。
1-2-2　生コンクリート（高炉セメントＢ種）	TTPC00343	レディーミクストコンクリート指定品	呼び強度24，スランプ12，粗骨材20(25)　W/C(55%)，種別(高炉)	m3	安来Ｆ	20,210	有		浜田Ａ～Ｇは、ランクアップあり（２７－１２－２０）。
1-2-2　生コンクリート（高炉セメントＢ種）	TTPC00343	レディーミクストコンクリート指定品	呼び強度24，スランプ12，粗骨材20(25)　W/C(55%)，種別(高炉)	m3	雲南Ａ	21,610	有		浜田Ａ～Ｇは、ランクアップあり（２７－１２－２０）。
1-2-2　生コンクリート（高炉セメントＢ種）	TTPC00343	レディーミクストコンクリート指定品	呼び強度24，スランプ12，粗骨材20(25)　W/C(55%)，種別(高炉)	m3	雲南ＢＣ	21,610	有		浜田Ａ～Ｇは、ランクアップあり（２７－１２－２０）。
1-2-2　生コンクリート（高炉セメントＢ種）	TTPC00343	レディーミクストコンクリート指定品	呼び強度24，スランプ12，粗骨材20(25)　W/C(55%)，種別(高炉)	m3	雲南Ｄ	21,610	有		浜田Ａ～Ｇは、ランクアップあり（２７－１２－２０）。
1-2-2　生コンクリート（高炉セメントＢ種）	TTPC00343	レディーミクストコンクリート指定品	呼び強度24，スランプ12，粗骨材20(25)　W/C(55%)，種別(高炉)	m3	仁多ＡＢ	21,610	有		浜田Ａ～Ｇは、ランクアップあり（２７－１２－２０）。
1-2-2　生コンクリート（高炉セメントＢ種）	TTPC00343	レディーミクストコンクリート指定品	呼び強度24，スランプ12，粗骨材20(25)　W/C(55%)，種別(高炉)	m3	出雲ＡＢ	20,010	有		浜田Ａ～Ｇは、ランクアップあり（２７－１２－２０）。
1-2-2　生コンクリート（高炉セメントＢ種）	TTPC00343	レディーミクストコンクリート指定品	呼び強度24，スランプ12，粗骨材20(25)　W/C(55%)，種別(高炉)	m3	出雲Ｃ	20,010	有		浜田Ａ～Ｇは、ランクアップあり（２７－１２－２０）。
1-2-2　生コンクリート（高炉セメントＢ種）	TTPC00343	レディーミクストコンクリート指定品	呼び強度24，スランプ12，粗骨材20(25)　W/C(55%)，種別(高炉)	m3	出雲Ｄ	20,010	有		浜田Ａ～Ｇは、ランクアップあり（２７－１２－２０）。
1-2-2　生コンクリート（高炉セメントＢ種）	TTPC00343	レディーミクストコンクリート指定品	呼び強度24，スランプ12，粗骨材20(25)　W/C(55%)，種別(高炉)	m3	大田Ａ～Ｃ	20,600	有		浜田Ａ～Ｇは、ランクアップあり（２７－１２－２０）。
1-2-2　生コンクリート（高炉セメントＢ種）	TTPC00343	レディーミクストコンクリート指定品	呼び強度24，スランプ12，粗骨材20(25)　W/C(55%)，種別(高炉)	m3	県央ＡＢ	20,600	有		浜田Ａ～Ｇは、ランクアップあり（２７－１２－２０）。
1-2-2　生コンクリート（高炉セメントＢ種）	TTPC00343	レディーミクストコンクリート指定品	呼び強度24，スランプ12，粗骨材20(25)　W/C(55%)，種別(高炉)	m3	県央Ｃ	20,600	有		浜田Ａ～Ｇは、ランクアップあり（２７－１２－２０）。
1-2-2　生コンクリート（高炉セメントＢ種）	TTPC00343	レディーミクストコンクリート指定品	呼び強度24，スランプ12，粗骨材20(25)　W/C(55%)，種別(高炉)	m3	浜田ＡＢ	21,500	有		浜田Ａ～Ｇは、ランクアップあり（２７－１２－２０）。
1-2-2　生コンクリート（高炉セメントＢ種）	TTPC00343	レディーミクストコンクリート指定品	呼び強度24，スランプ12，粗骨材20(25)　W/C(55%)，種別(高炉)	m3	浜田Ｃ～Ｆ、Ｈ	21,500	有		浜田Ａ～Ｇは、ランクアップあり（２７－１２－２０）。
1-2-2　生コンクリート（高炉セメントＢ種）	TTPC00343	レディーミクストコンクリート指定品	呼び強度24，スランプ12，粗骨材20(25)　W/C(55%)，種別(高炉)	m3	浜田Ｇ	21,500	有		浜田Ａ～Ｇは、ランクアップあり（２７－１２－２０）。
1-2-2　生コンクリート（高炉セメントＢ種）	TTPC00343	レディーミクストコンクリート指定品	呼び強度24，スランプ12，粗骨材20(25)　W/C(55%)，種別(高炉)	m3	益田Ａ	20,950	有		浜田Ａ～Ｇは、ランクアップあり（２７－１２－２０）。
1-2-2　生コンクリート（高炉セメントＢ種）	TTPC00343	レディーミクストコンクリート指定品	呼び強度24，スランプ12，粗骨材20(25)　W/C(55%)，種別(高炉)	m3	益田Ｂ	21,150	有		浜田Ａ～Ｇは、ランクアップあり（２７－１２－２０）。
1-2-2　生コンクリート（高炉セメントＢ種）	TTPC00343	レディーミクストコンクリート指定品	呼び強度24，スランプ12，粗骨材20(25)　W/C(55%)，種別(高炉)	m3	益田Ｃ	－	有		浜田Ａ～Ｇは、ランクアップあり（２７－１２－２０）。
1-2-2　生コンクリート（高炉セメントＢ種）	TTPC00343	レディーミクストコンクリート指定品	呼び強度24，スランプ12，粗骨材20(25)　W/C(55%)，種別(高炉)	m3	津和野ＡＢ	20,950	有		浜田Ａ～Ｇは、ランクアップあり（２７－１２－２０）。
1-2-2　生コンクリート（高炉セメントＢ種）	TTPC00343	レディーミクストコンクリート指定品	呼び強度24，スランプ12，粗骨材20(25)　W/C(55%)，種別(高炉)	m3	津和野Ｃ	20,950	有		浜田Ａ～Ｇは、ランクアップあり（２７－１２－２０）。
1-2-2　生コンクリート（高炉セメントＢ種）	TTPC00343	レディーミクストコンクリート指定品	呼び強度24，スランプ12，粗骨材20(25)　W/C(55%)，種別(高炉)	m3	津和野Ｄ	20,950	有		浜田Ａ～Ｇは、ランクアップあり（２７－１２－２０）。
1-2-2　生コンクリート（高炉セメントＢ種）	TTPC00343	レディーミクストコンクリート指定品	呼び強度24，スランプ12，粗骨材20(25)　W/C(55%)，種別(高炉)	m3	隠岐Ａ～Ｄ	25,600	有		浜田Ａ～Ｇは、ランクアップあり（２７－１２－２０）。
1-2-2　生コンクリート（高炉セメントＢ種）	TTPC00343	レディーミクストコンクリート指定品	呼び強度24，スランプ12，粗骨材20(25)　W/C(55%)，種別(高炉)	m3	隠岐Ｅ	29,300	有		浜田Ａ～Ｇは、ランクアップあり（２７－１２－２０）。
1-2-2　生コンクリート（高炉セメントＢ種）	TTPC00343	レディーミクストコンクリート指定品	呼び強度24，スランプ12，粗骨材20(25)　W/C(55%)，種別(高炉)	m3	隠岐Ｆ	29,300	有		浜田Ａ～Ｇは、ランクアップあり（２７－１２－２０）。
1-2-2　生コンクリート（高炉セメントＢ種）	TTPC00343	レディーミクストコンクリート指定品	呼び強度24，スランプ12，粗骨材20(25)　W/C(55%)，種別(高炉)	m3	隠岐Ｇ	－	有		浜田Ａ～Ｇは、ランクアップあり（２７－１２－２０）。
1-2-2　生コンクリート（高炉セメントＢ種）	T1030340	レディーミクストコンクリート指定品	呼び強度30，スランプ18，粗骨材20　W/C(55%)，セメント量350kg，種別(高炉)	m3	松江Ａ～Ｄ	21,420	有		旧地区割は島根県資材地区（ブロック）割参照
1-2-2　生コンクリート（高炉セメントＢ種）	T1030340	レディーミクストコンクリート指定品	呼び強度30，スランプ18，粗骨材20　W/C(55%)，セメント量350kg，種別(高炉)	m3	松江Ｅ	21,420	有		旧地区割は島根県資材地区（ブロック）割参照
1-2-2　生コンクリート（高炉セメントＢ種）	T1030340	レディーミクストコンクリート指定品	呼び強度30，スランプ18，粗骨材20　W/C(55%)，セメント量350kg，種別(高炉)	m3	松江Ｆ	21,520	有		旧地区割は島根県資材地区（ブロック）割参照
1-2-2　生コンクリート（高炉セメントＢ種）	T1030340	レディーミクストコンクリート指定品	呼び強度30，スランプ18，粗骨材20　W/C(55%)，セメント量350kg，種別(高炉)	m3	松江Ｇ	21,620	有		旧地区割は島根県資材地区（ブロック）割参照
1-2-2　生コンクリート（高炉セメントＢ種）	T1030340	レディーミクストコンクリート指定品	呼び強度30，スランプ18，粗骨材20　W/C(55%)，セメント量350kg，種別(高炉)	m3	松江Ｈ	21,720	有		旧地区割は島根県資材地区（ブロック）割参照
1-2-2　生コンクリート（高炉セメントＢ種）	T1030340	レディーミクストコンクリート指定品	呼び強度30，スランプ18，粗骨材20　W/C(55%)，セメント量350kg，種別(高炉)	m3	安来ＡＢ	21,420	有		旧地区割は島根県資材地区（ブロック）割参照
1-2-2　生コンクリート（高炉セメントＢ種）	T1030340	レディーミクストコンクリート指定品	呼び強度30，スランプ18，粗骨材20　W/C(55%)，セメント量350kg，種別(高炉)	m3	安来Ｃ	21,620	有		旧地区割は島根県資材地区（ブロック）割参照
1-2-2　生コンクリート（高炉セメントＢ種）	T1030340	レディーミクストコンクリート指定品	呼び強度30，スランプ18，粗骨材20　W/C(55%)，セメント量350kg，種別(高炉)	m3	安来ＤＥ	21,420	有		旧地区割は島根県資材地区（ブロック）割参照
1-2-2　生コンクリート（高炉セメントＢ種）	T1030340	レディーミクストコンクリート指定品	呼び強度30，スランプ18，粗骨材20　W/C(55%)，セメント量350kg，種別(高炉)	m3	安来Ｆ	21,620	有		旧地区割は島根県資材地区（ブロック）割参照
1-2-2　生コンクリート（高炉セメントＢ種）	T1030340	レディーミクストコンクリート指定品	呼び強度30，スランプ18，粗骨材20　W/C(55%)，セメント量350kg，種別(高炉)	m3	雲南Ａ	23,020	有		旧地区割は島根県資材地区（ブロック）割参照
1-2-2　生コンクリート（高炉セメントＢ種）	T1030340	レディーミクストコンクリート指定品	呼び強度30，スランプ18，粗骨材20　W/C(55%)，セメント量350kg，種別(高炉)	m3	雲南ＢＣ	23,020	有		旧地区割は島根県資材地区（ブロック）割参照
1-2-2　生コンクリート（高炉セメントＢ種）	T1030340	レディーミクストコンクリート指定品	呼び強度30，スランプ18，粗骨材20　W/C(55%)，セメント量350kg，種別(高炉)	m3	雲南Ｄ	23,020	有		旧地区割は島根県資材地区（ブロック）割参照

分類	単価CD	名称	規格	単位	地区名	単価値	留意事項	海上輸送費記載番号	摘要
1-2-2　生コンクリート（高炉セメントＢ種）	T1030340	レディーミクストコンクリート指定品	呼び強度30，スランプ18，粗骨材20 W/C(55%)，セメント量350kg，種別(高炉)	m3	仁多ＡＢ	23,020	有		旧地区割は島根県資材地区（ブロック）割参照
1-2-2　生コンクリート（高炉セメントＢ種）	T1030340	レディーミクストコンクリート指定品	呼び強度30，スランプ18，粗骨材20 W/C(55%)，セメント量350kg，種別(高炉)	m3	出雲ＡＢ	21,420	有		旧地区割は島根県資材地区（ブロック）割参照
1-2-2　生コンクリート（高炉セメントＢ種）	T1030340	レディーミクストコンクリート指定品	呼び強度30，スランプ18，粗骨材20 W/C(55%)，セメント量350kg，種別(高炉)	m3	出雲Ｃ	21,420	有		旧地区割は島根県資材地区（ブロック）割参照
1-2-2　生コンクリート（高炉セメントＢ種）	T1030340	レディーミクストコンクリート指定品	呼び強度30，スランプ18，粗骨材20 W/C(55%)，セメント量350kg，種別(高炉)	m3	出雲Ｄ	21,420	有		旧地区割は島根県資材地区（ブロック）割参照
1-2-2　生コンクリート（高炉セメントＢ種）	T1030340	レディーミクストコンクリート指定品	呼び強度30，スランプ18，粗骨材20 W/C(55%)，セメント量350kg，種別(高炉)	m3	大田Ａ～Ｃ	22,000	有		旧地区割は島根県資材地区（ブロック）割参照
1-2-2　生コンクリート（高炉セメントＢ種）	T1030340	レディーミクストコンクリート指定品	呼び強度30，スランプ18，粗骨材20 W/C(55%)，セメント量350kg，種別(高炉)	m3	県央ＡＢ	22,000	有		旧地区割は島根県資材地区（ブロック）割参照
1-2-2　生コンクリート（高炉セメントＢ種）	T1030340	レディーミクストコンクリート指定品	呼び強度30，スランプ18，粗骨材20 W/C(55%)，セメント量350kg，種別(高炉)	m3	県央Ｃ	22,000	有		旧地区割は島根県資材地区（ブロック）割参照
1-2-2　生コンクリート（高炉セメントＢ種）	T1030340	レディーミクストコンクリート指定品	呼び強度30，スランプ18，粗骨材20 W/C(55%)，セメント量350kg，種別(高炉)	m3	浜田ＡＢ	23,100	有		旧地区割は島根県資材地区（ブロック）割参照
1-2-2　生コンクリート（高炉セメントＢ種）	T1030340	レディーミクストコンクリート指定品	呼び強度30，スランプ18，粗骨材20 W/C(55%)，セメント量350kg，種別(高炉)	m3	浜田Ｃ～Ｆ、Ｈ	23,100	有		旧地区割は島根県資材地区（ブロック）割参照
1-2-2　生コンクリート（高炉セメントＢ種）	T1030340	レディーミクストコンクリート指定品	呼び強度30，スランプ18，粗骨材20 W/C(55%)，セメント量350kg，種別(高炉)	m3	浜田Ｇ	23,100	有		旧地区割は島根県資材地区（ブロック）割参照
1-2-2　生コンクリート（高炉セメントＢ種）	T1030340	レディーミクストコンクリート指定品	呼び強度30，スランプ18，粗骨材20 W/C(55%)，セメント量350kg，種別(高炉)	m3	益田Ａ	23,200	有		旧地区割は島根県資材地区（ブロック）割参照
1-2-2　生コンクリート（高炉セメントＢ種）	T1030340	レディーミクストコンクリート指定品	呼び強度30，スランプ18，粗骨材20 W/C(55%)，セメント量350kg，種別(高炉)	m3	益田Ｂ	23,400	有		旧地区割は島根県資材地区（ブロック）割参照
1-2-2　生コンクリート（高炉セメントＢ種）	T1030340	レディーミクストコンクリート指定品	呼び強度30，スランプ18，粗骨材20 W/C(55%)，セメント量350kg，種別(高炉)	m3	益田Ｃ	－	有		旧地区割は島根県資材地区（ブロック）割参照
1-2-2　生コンクリート（高炉セメントＢ種）	T1030340	レディーミクストコンクリート指定品	呼び強度30，スランプ18，粗骨材20 W/C(55%)，セメント量350kg，種別(高炉)	m3	津和野ＡＢ	22,400	有		旧地区割は島根県資材地区（ブロック）割参照
1-2-2　生コンクリート（高炉セメントＢ種）	T1030340	レディーミクストコンクリート指定品	呼び強度30，スランプ18，粗骨材20 W/C(55%)，セメント量350kg，種別(高炉)	m3	津和野Ｃ	22,400	有		旧地区割は島根県資材地区（ブロック）割参照
1-2-2　生コンクリート（高炉セメントＢ種）	T1030340	レディーミクストコンクリート指定品	呼び強度30，スランプ18，粗骨材20 W/C(55%)，セメント量350kg，種別(高炉)	m3	津和野Ｄ	22,400	有		旧地区割は島根県資材地区（ブロック）割参照
1-2-2　生コンクリート（高炉セメントＢ種）	T1030340	レディーミクストコンクリート指定品	呼び強度30，スランプ18，粗骨材20 W/C(55%)，セメント量350kg，種別(高炉)	m3	隠岐Ａ～Ｄ	27,300	有		旧地区割は島根県資材地区（ブロック）割参照
1-2-2　生コンクリート（高炉セメントＢ種）	T1030340	レディーミクストコンクリート指定品	呼び強度30，スランプ18，粗骨材20 W/C(55%)，セメント量350kg，種別(高炉)	m3	隠岐Ｅ	31,500	有		旧地区割は島根県資材地区（ブロック）割参照
1-2-2　生コンクリート（高炉セメントＢ種）	T1030340	レディーミクストコンクリート指定品	呼び強度30，スランプ18，粗骨材20 W/C(55%)，セメント量350kg，種別(高炉)	m3	隠岐Ｆ	31,500	有		旧地区割は島根県資材地区（ブロック）割参照
1-2-2　生コンクリート（高炉セメントＢ種）	T1030340	レディーミクストコンクリート指定品	呼び強度30，スランプ18，粗骨材20 W/C(55%)，セメント量350kg，種別(高炉)	m3	隠岐Ｇ	－	有		旧地区割は島根県資材地区（ブロック）割参照
1-2-3　生コンクリート単価調整額	TSMN0192	生コンクリート単価調整額	早強セメント 18-8-20 Ｗ／Ｃ60%	m3	松江Ａ～Ｄ	1,100			旧地区割は島根県資材地区（ブロック）割参照
1-2-3　生コンクリート単価調整額	TSMN0192	生コンクリート単価調整額	早強セメント 18-8-20 Ｗ／Ｃ60%	m3	松江Ｅ	1,100			旧地区割は島根県資材地区（ブロック）割参照
1-2-3　生コンクリート単価調整額	TSMN0192	生コンクリート単価調整額	早強セメント 18-8-20 Ｗ／Ｃ60%	m3	松江Ｆ	1,100			旧地区割は島根県資材地区（ブロック）割参照
1-2-3　生コンクリート単価調整額	TSMN0192	生コンクリート単価調整額	早強セメント 18-8-20 Ｗ／Ｃ60%	m3	松江Ｇ	1,100			旧地区割は島根県資材地区（ブロック）割参照
1-2-3　生コンクリート単価調整額	TSMN0192	生コンクリート単価調整額	早強セメント 18-8-20 Ｗ／Ｃ60%	m3	松江Ｈ	1,100			旧地区割は島根県資材地区（ブロック）割参照
1-2-3　生コンクリート単価調整額	TSMN0192	生コンクリート単価調整額	早強セメント 18-8-20 Ｗ／Ｃ60%	m3	安来ＡＢ	1,100			旧地区割は島根県資材地区（ブロック）割参照
1-2-3　生コンクリート単価調整額	TSMN0192	生コンクリート単価調整額	早強セメント 18-8-20 Ｗ／Ｃ60%	m3	安来Ｃ	1,100			旧地区割は島根県資材地区（ブロック）割参照
1-2-3　生コンクリート単価調整額	TSMN0192	生コンクリート単価調整額	早強セメント 18-8-20 Ｗ／Ｃ60%	m3	安来ＤＥ	1,100			旧地区割は島根県資材地区（ブロック）割参照
1-2-3　生コンクリート単価調整額	TSMN0192	生コンクリート単価調整額	早強セメント 18-8-20 Ｗ／Ｃ60%	m3	安来Ｆ	1,100			旧地区割は島根県資材地区（ブロック）割参照
1-2-3　生コンクリート単価調整額	TSMN0192	生コンクリート単価調整額	早強セメント 18-8-20 Ｗ／Ｃ60%	m3	雲南Ａ	－			旧地区割は島根県資材地区（ブロック）割参照
1-2-3　生コンクリート単価調整額	TSMN0192	生コンクリート単価調整額	早強セメント 18-8-20 Ｗ／Ｃ60%	m3	雲南ＢＣ	－			旧地区割は島根県資材地区（ブロック）割参照
1-2-3　生コンクリート単価調整額	TSMN0192	生コンクリート単価調整額	早強セメント 18-8-20 Ｗ／Ｃ60%	m3	雲南Ｄ	－			旧地区割は島根県資材地区（ブロック）割参照
1-2-3　生コンクリート単価調整額	TSMN0192	生コンクリート単価調整額	早強セメント 18-8-20 Ｗ／Ｃ60%	m3	仁多ＡＢ	－			旧地区割は島根県資材地区（ブロック）割参照
1-2-3　生コンクリート単価調整額	TSMN0192	生コンクリート単価調整額	早強セメント 18-8-20 Ｗ／Ｃ60%	m3	出雲ＡＢ	－			旧地区割は島根県資材地区（ブロック）割参照
1-2-3　生コンクリート単価調整額	TSMN0192	生コンクリート単価調整額	早強セメント 18-8-20 Ｗ／Ｃ60%	m3	出雲Ｃ	－			旧地区割は島根県資材地区（ブロック）割参照
1-2-3　生コンクリート単価調整額	TSMN0192	生コンクリート単価調整額	早強セメント 18-8-20 Ｗ／Ｃ60%	m3	出雲Ｄ	－			旧地区割は島根県資材地区（ブロック）割参照
1-2-3　生コンクリート単価調整額	TSMN0192	生コンクリート単価調整額	早強セメント 18-8-20 Ｗ／Ｃ60%	m3	大田Ａ～Ｃ	－			旧地区割は島根県資材地区（ブロック）割参照
1-2-3　生コンクリート単価調整額	TSMN0192	生コンクリート単価調整額	早強セメント 18-8-20 Ｗ／Ｃ60%	m3	県央ＡＢ	－			旧地区割は島根県資材地区（ブロック）割参照
1-2-3　生コンクリート単価調整額	TSMN0192	生コンクリート単価調整額	早強セメント 18-8-20 Ｗ／Ｃ60%	m3	県央Ｃ	－			旧地区割は島根県資材地区（ブロック）割参照
1-2-3　生コンクリート単価調整額	TSMN0192	生コンクリート単価調整額	早強セメント 18-8-20 Ｗ／Ｃ60%	m3	浜田ＡＢ	－			旧地区割は島根県資材地区（ブロック）割参照
1-2-3　生コンクリート単価調整額	TSMN0192	生コンクリート単価調整額	早強セメント 18-8-20 Ｗ／Ｃ60%	m3	浜田Ｃ～Ｆ、Ｈ	－			旧地区割は島根県資材地区（ブロック）割参照
1-2-3　生コンクリート単価調整額	TSMN0192	生コンクリート単価調整額	早強セメント 18-8-20 Ｗ／Ｃ60%	m3	浜田Ｇ	－			旧地区割は島根県資材地区（ブロック）割参照
1-2-3　生コンクリート単価調整額	TSMN0192	生コンクリート単価調整額	早強セメント 18-8-20 Ｗ／Ｃ60%	m3	益田Ａ	850			旧地区割は島根県資材地区（ブロック）割参照
1-2-3　生コンクリート単価調整額	TSMN0192	生コンクリート単価調整額	早強セメント 18-8-20 Ｗ／Ｃ60%	m3	益田Ｂ	850			旧地区割は島根県資材地区（ブロック）割参照
1-2-3　生コンクリート単価調整額	TSMN0192	生コンクリート単価調整額	早強セメント 18-8-20 Ｗ／Ｃ60%	m3	益田Ｃ	－			旧地区割は島根県資材地区（ブロック）割参照
1-2-3　生コンクリート単価調整額	TSMN0192	生コンクリート単価調整額	早強セメント 18-8-20 Ｗ／Ｃ60%	m3	津和野ＡＢ	850			旧地区割は島根県資材地区（ブロック）割参照

分類	単価CD	名称	規格	単位	地区名	単価値	留意事項	海上輸送費記載番号	摘要
1-2-3　生コンクリート単価調整額	TSMN0192	生コンクリート単価調整額	早強セメント 18-8-20 W／C60%	m3	津和野C	850			旧地区割は島根県資材地区（ブロック）割参照
1-2-3　生コンクリート単価調整額	TSMN0192	生コンクリート単価調整額	早強セメント 18-8-20 W／C60%	m3	津和野D	850			旧地区割は島根県資材地区（ブロック）割参照
1-2-3　生コンクリート単価調整額	TSMN0192	生コンクリート単価調整額	早強セメント 18-8-20 W／C60%	m3	隠岐A～D	－			旧地区割は島根県資材地区（ブロック）割参照
1-2-3　生コンクリート単価調整額	TSMN0192	生コンクリート単価調整額	早強セメント 18-8-20 W／C60%	m3	隠岐E	－			旧地区割は島根県資材地区（ブロック）割参照
1-2-3　生コンクリート単価調整額	TSMN0192	生コンクリート単価調整額	早強セメント 18-8-20 W／C60%	m3	隠岐F	－			旧地区割は島根県資材地区（ブロック）割参照
1-2-3　生コンクリート単価調整額	TSMN0192	生コンクリート単価調整額	早強セメント 18-8-20 W／C60%	m3	隠岐G	－			旧地区割は島根県資材地区（ブロック）割参照
1-2-3　生コンクリート単価調整額	TSMN0184	生コンクリート単価調整額	早強セメント 18-10-20 W／C60%	m3	松江A～D	1,150			旧地区割は島根県資材地区（ブロック）割参照
1-2-3　生コンクリート単価調整額	TSMN0184	生コンクリート単価調整額	早強セメント 18-10-20 W／C60%	m3	松江E	1,150			旧地区割は島根県資材地区（ブロック）割参照
1-2-3　生コンクリート単価調整額	TSMN0184	生コンクリート単価調整額	早強セメント 18-10-20 W／C60%	m3	松江F	1,150			旧地区割は島根県資材地区（ブロック）割参照
1-2-3　生コンクリート単価調整額	TSMN0184	生コンクリート単価調整額	早強セメント 18-10-20 W／C60%	m3	松江G	1,150			旧地区割は島根県資材地区（ブロック）割参照
1-2-3　生コンクリート単価調整額	TSMN0184	生コンクリート単価調整額	早強セメント 18-10-20 W／C60%	m3	松江H	1,150			旧地区割は島根県資材地区（ブロック）割参照
1-2-3　生コンクリート単価調整額	TSMN0184	生コンクリート単価調整額	早強セメント 18-10-20 W／C60%	m3	安来AB	1,150			旧地区割は島根県資材地区（ブロック）割参照
1-2-3　生コンクリート単価調整額	TSMN0184	生コンクリート単価調整額	早強セメント 18-10-20 W／C60%	m3	安来C	1,150			旧地区割は島根県資材地区（ブロック）割参照
1-2-3　生コンクリート単価調整額	TSMN0184	生コンクリート単価調整額	早強セメント 18-10-20 W／C60%	m3	安来DE	1,150			旧地区割は島根県資材地区（ブロック）割参照
1-2-3　生コンクリート単価調整額	TSMN0184	生コンクリート単価調整額	早強セメント 18-10-20 W／C60%	m3	安来F	1,150			旧地区割は島根県資材地区（ブロック）割参照
1-2-3　生コンクリート単価調整額	TSMN0184	生コンクリート単価調整額	早強セメント 18-10-20 W／C60%	m3	雲南A	－			旧地区割は島根県資材地区（ブロック）割参照
1-2-3　生コンクリート単価調整額	TSMN0184	生コンクリート単価調整額	早強セメント 18-10-20 W／C60%	m3	雲南BC	－			旧地区割は島根県資材地区（ブロック）割参照
1-2-3　生コンクリート単価調整額	TSMN0184	生コンクリート単価調整額	早強セメント 18-10-20 W／C60%	m3	雲南D	－			旧地区割は島根県資材地区（ブロック）割参照
1-2-3　生コンクリート単価調整額	TSMN0184	生コンクリート単価調整額	早強セメント 18-10-20 W／C60%	m3	仁多AB	－			旧地区割は島根県資材地区（ブロック）割参照
1-2-3　生コンクリート単価調整額	TSMN0184	生コンクリート単価調整額	早強セメント 18-10-20 W／C60%	m3	出雲AB	－			旧地区割は島根県資材地区（ブロック）割参照
1-2-3　生コンクリート単価調整額	TSMN0184	生コンクリート単価調整額	早強セメント 18-10-20 W／C60%	m3	出雲C	－			旧地区割は島根県資材地区（ブロック）割参照
1-2-3　生コンクリート単価調整額	TSMN0184	生コンクリート単価調整額	早強セメント 18-10-20 W／C60%	m3	出雲D	－			旧地区割は島根県資材地区（ブロック）割参照
1-2-3　生コンクリート単価調整額	TSMN0184	生コンクリート単価調整額	早強セメント 18-10-20 W／C60%	m3	大田A～C	－			旧地区割は島根県資材地区（ブロック）割参照
1-2-3　生コンクリート単価調整額	TSMN0184	生コンクリート単価調整額	早強セメント 18-10-20 W／C60%	m3	県央AB	－			旧地区割は島根県資材地区（ブロック）割参照
1-2-3　生コンクリート単価調整額	TSMN0184	生コンクリート単価調整額	早強セメント 18-10-20 W／C60%	m3	県央C	－			旧地区割は島根県資材地区（ブロック）割参照
1-2-3　生コンクリート単価調整額	TSMN0184	生コンクリート単価調整額	早強セメント 18-10-20 W／C60%	m3	浜田AB	－			旧地区割は島根県資材地区（ブロック）割参照
1-2-3　生コンクリート単価調整額	TSMN0184	生コンクリート単価調整額	早強セメント 18-10-20 W／C60%	m3	浜田C～F、H	－			旧地区割は島根県資材地区（ブロック）割参照
1-2-3　生コンクリート単価調整額	TSMN0184	生コンクリート単価調整額	早強セメント 18-10-20 W／C60%	m3	浜田G	－			旧地区割は島根県資材地区（ブロック）割参照
1-2-3　生コンクリート単価調整額	TSMN0184	生コンクリート単価調整額	早強セメント 18-10-20 W／C60%	m3	益田A	850			旧地区割は島根県資材地区（ブロック）割参照
1-2-3　生コンクリート単価調整額	TSMN0184	生コンクリート単価調整額	早強セメント 18-10-20 W／C60%	m3	益田B	850			旧地区割は島根県資材地区（ブロック）割参照
1-2-3　生コンクリート単価調整額	TSMN0184	生コンクリート単価調整額	早強セメント 18-10-20 W／C60%	m3	益田C	－			旧地区割は島根県資材地区（ブロック）割参照
1-2-3　生コンクリート単価調整額	TSMN0184	生コンクリート単価調整額	早強セメント 18-10-20 W／C60%	m3	津和野AB	850			旧地区割は島根県資材地区（ブロック）割参照
1-2-3　生コンクリート単価調整額	TSMN0184	生コンクリート単価調整額	早強セメント 18-10-20 W／C60%	m3	津和野C	850			旧地区割は島根県資材地区（ブロック）割参照
1-2-3　生コンクリート単価調整額	TSMN0184	生コンクリート単価調整額	早強セメント 18-10-20 W／C60%	m3	津和野D	850			旧地区割は島根県資材地区（ブロック）割参照
1-2-3　生コンクリート単価調整額	TSMN0184	生コンクリート単価調整額	早強セメント 18-10-20 W／C60%	m3	隠岐A～D	－			旧地区割は島根県資材地区（ブロック）割参照
1-2-3　生コンクリート単価調整額	TSMN0184	生コンクリート単価調整額	早強セメント 18-10-20 W／C60%	m3	隠岐E	－			旧地区割は島根県資材地区（ブロック）割参照
1-2-3　生コンクリート単価調整額	TSMN0184	生コンクリート単価調整額	早強セメント 18-10-20 W／C60%	m3	隠岐F	－			旧地区割は島根県資材地区（ブロック）割参照
1-2-3　生コンクリート単価調整額	TSMN0184	生コンクリート単価調整額	早強セメント 18-10-20 W／C60%	m3	隠岐G	－			旧地区割は島根県資材地区（ブロック）割参照
1-2-3　生コンクリート単価調整額	TSMN0185	生コンクリート単価調整額	早強セメント 18-12-20 W／C60%	m3	松江A～D	1,200			旧地区割は島根県資材地区（ブロック）割参照
1-2-3　生コンクリート単価調整額	TSMN0185	生コンクリート単価調整額	早強セメント 18-12-20 W／C60%	m3	松江E	1,200			旧地区割は島根県資材地区（ブロック）割参照
1-2-3　生コンクリート単価調整額	TSMN0185	生コンクリート単価調整額	早強セメント 18-12-20 W／C60%	m3	松江F	1,200			旧地区割は島根県資材地区（ブロック）割参照
1-2-3　生コンクリート単価調整額	TSMN0185	生コンクリート単価調整額	早強セメント 18-12-20 W／C60%	m3	松江G	1,200			旧地区割は島根県資材地区（ブロック）割参照
1-2-3　生コンクリート単価調整額	TSMN0185	生コンクリート単価調整額	早強セメント 18-12-20 W／C60%	m3	松江H	1,200			旧地区割は島根県資材地区（ブロック）割参照
1-2-3　生コンクリート単価調整額	TSMN0185	生コンクリート単価調整額	早強セメント 18-12-20 W／C60%	m3	安来AB	1,200			旧地区割は島根県資材地区（ブロック）割参照
1-2-3　生コンクリート単価調整額	TSMN0185	生コンクリート単価調整額	早強セメント 18-12-20 W／C60%	m3	安来C	1,200			旧地区割は島根県資材地区（ブロック）割参照
1-2-3　生コンクリート単価調整額	TSMN0185	生コンクリート単価調整額	早強セメント 18-12-20 W／C60%	m3	安来DE	1,200			旧地区割は島根県資材地区（ブロック）割参照

分類	単価CD	名称	規格	単位	地区名	単価値	留意事項	海上輸送費記載番号	摘要
1-2-3　生コンクリート単価調整額	TSMN0185	生コンクリート単価調整額	早強セメント 18-12-20 W／C60%	m3	安来Ｆ	1,200			旧地区割は島根県資材地区（ブロック）割参照
1-2-3　生コンクリート単価調整額	TSMN0185	生コンクリート単価調整額	早強セメント 18-12-20 W／C60%	m3	雲南Ａ	－			旧地区割は島根県資材地区（ブロック）割参照
1-2-3　生コンクリート単価調整額	TSMN0185	生コンクリート単価調整額	早強セメント 18-12-20 W／C60%	m3	雲南ＢＣ	－			旧地区割は島根県資材地区（ブロック）割参照
1-2-3　生コンクリート単価調整額	TSMN0185	生コンクリート単価調整額	早強セメント 18-12-20 W／C60%	m3	雲南Ｄ	－			旧地区割は島根県資材地区（ブロック）割参照
1-2-3　生コンクリート単価調整額	TSMN0185	生コンクリート単価調整額	早強セメント 18-12-20 W／C60%	m3	仁多ＡＢ	－			旧地区割は島根県資材地区（ブロック）割参照
1-2-3　生コンクリート単価調整額	TSMN0185	生コンクリート単価調整額	早強セメント 18-12-20 W／C60%	m3	出雲ＡＢ	－			旧地区割は島根県資材地区（ブロック）割参照
1-2-3　生コンクリート単価調整額	TSMN0185	生コンクリート単価調整額	早強セメント 18-12-20 W／C60%	m3	出雲Ｃ	－			旧地区割は島根県資材地区（ブロック）割参照
1-2-3　生コンクリート単価調整額	TSMN0185	生コンクリート単価調整額	早強セメント 18-12-20 W／C60%	m3	出雲Ｄ	－			旧地区割は島根県資材地区（ブロック）割参照
1-2-3　生コンクリート単価調整額	TSMN0185	生コンクリート単価調整額	早強セメント 18-12-20 W／C60%	m3	大田Ａ～Ｃ	－			旧地区割は島根県資材地区（ブロック）割参照
1-2-3　生コンクリート単価調整額	TSMN0185	生コンクリート単価調整額	早強セメント 18-12-20 W／C60%	m3	県央ＡＢ	－			旧地区割は島根県資材地区（ブロック）割参照
1-2-3　生コンクリート単価調整額	TSMN0185	生コンクリート単価調整額	早強セメント 18-12-20 W／C60%	m3	県央Ｃ	－			旧地区割は島根県資材地区（ブロック）割参照
1-2-3　生コンクリート単価調整額	TSMN0185	生コンクリート単価調整額	早強セメント 18-12-20 W／C60%	m3	浜田ＡＢ	－			旧地区割は島根県資材地区（ブロック）割参照
1-2-3　生コンクリート単価調整額	TSMN0185	生コンクリート単価調整額	早強セメント 18-12-20 W／C60%	m3	浜田Ｃ～Ｆ、Ｈ	－			旧地区割は島根県資材地区（ブロック）割参照
1-2-3　生コンクリート単価調整額	TSMN0185	生コンクリート単価調整額	早強セメント 18-12-20 W／C60%	m3	浜田Ｇ	－			旧地区割は島根県資材地区（ブロック）割参照
1-2-3　生コンクリート単価調整額	TSMN0185	生コンクリート単価調整額	早強セメント 18-12-20 W／C60%	m3	益田Ａ	850			旧地区割は島根県資材地区（ブロック）割参照
1-2-3　生コンクリート単価調整額	TSMN0185	生コンクリート単価調整額	早強セメント 18-12-20 W／C60%	m3	益田Ｂ	850			旧地区割は島根県資材地区（ブロック）割参照
1-2-3　生コンクリート単価調整額	TSMN0185	生コンクリート単価調整額	早強セメント 18-12-20 W／C60%	m3	益田Ｃ	－			旧地区割は島根県資材地区（ブロック）割参照
1-2-3　生コンクリート単価調整額	TSMN0185	生コンクリート単価調整額	早強セメント 18-12-20 W／C60%	m3	津和野ＡＢ	850			旧地区割は島根県資材地区（ブロック）割参照
1-2-3　生コンクリート単価調整額	TSMN0185	生コンクリート単価調整額	早強セメント 18-12-20 W／C60%	m3	津和野Ｃ	850			旧地区割は島根県資材地区（ブロック）割参照
1-2-3　生コンクリート単価調整額	TSMN0185	生コンクリート単価調整額	早強セメント 18-12-20 W／C60%	m3	津和野Ｄ	850			旧地区割は島根県資材地区（ブロック）割参照
1-2-3　生コンクリート単価調整額	TSMN0185	生コンクリート単価調整額	早強セメント 18-12-20 W／C60%	m3	隠岐Ａ～Ｄ	－			旧地区割は島根県資材地区（ブロック）割参照
1-2-3　生コンクリート単価調整額	TSMN0185	生コンクリート単価調整額	早強セメント 18-12-20 W／C60%	m3	隠岐Ｅ	－			旧地区割は島根県資材地区（ブロック）割参照
1-2-3　生コンクリート単価調整額	TSMN0185	生コンクリート単価調整額	早強セメント 18-12-20 W／C60%	m3	隠岐Ｆ	－			旧地区割は島根県資材地区（ブロック）割参照
1-2-3　生コンクリート単価調整額	TSMN0185	生コンクリート単価調整額	早強セメント 18-12-20 W／C60%	m3	隠岐Ｇ	－			旧地区割は島根県資材地区（ブロック）割参照
1-2-3　生コンクリート単価調整額	TSMN0186	生コンクリート単価調整額	早強セメント 18-15-20 W／C60%	m3	松江Ａ～Ｄ	1,200			旧地区割は島根県資材地区（ブロック）割参照
1-2-3　生コンクリート単価調整額	TSMN0186	生コンクリート単価調整額	早強セメント 18-15-20 W／C60%	m3	松江Ｅ	1,200			旧地区割は島根県資材地区（ブロック）割参照
1-2-3　生コンクリート単価調整額	TSMN0186	生コンクリート単価調整額	早強セメント 18-15-20 W／C60%	m3	松江Ｆ	1,200			旧地区割は島根県資材地区（ブロック）割参照
1-2-3　生コンクリート単価調整額	TSMN0186	生コンクリート単価調整額	早強セメント 18-15-20 W／C60%	m3	松江Ｇ	1,200			旧地区割は島根県資材地区（ブロック）割参照
1-2-3　生コンクリート単価調整額	TSMN0186	生コンクリート単価調整額	早強セメント 18-15-20 W／C60%	m3	松江Ｈ	1,200			旧地区割は島根県資材地区（ブロック）割参照
1-2-3　生コンクリート単価調整額	TSMN0186	生コンクリート単価調整額	早強セメント 18-15-20 W／C60%	m3	安来ＡＢ	1,200			旧地区割は島根県資材地区（ブロック）割参照
1-2-3　生コンクリート単価調整額	TSMN0186	生コンクリート単価調整額	早強セメント 18-15-20 W／C60%	m3	安来Ｃ	1,200			旧地区割は島根県資材地区（ブロック）割参照
1-2-3　生コンクリート単価調整額	TSMN0186	生コンクリート単価調整額	早強セメント 18-15-20 W／C60%	m3	安来ＤＥ	1,200			旧地区割は島根県資材地区（ブロック）割参照
1-2-3　生コンクリート単価調整額	TSMN0186	生コンクリート単価調整額	早強セメント 18-15-20 W／C60%	m3	安来Ｆ	1,200			旧地区割は島根県資材地区（ブロック）割参照
1-2-3　生コンクリート単価調整額	TSMN0186	生コンクリート単価調整額	早強セメント 18-15-20 W／C60%	m3	雲南Ａ	－			旧地区割は島根県資材地区（ブロック）割参照
1-2-3　生コンクリート単価調整額	TSMN0186	生コンクリート単価調整額	早強セメント 18-15-20 W／C60%	m3	雲南ＢＣ	－			旧地区割は島根県資材地区（ブロック）割参照
1-2-3　生コンクリート単価調整額	TSMN0186	生コンクリート単価調整額	早強セメント 18-15-20 W／C60%	m3	雲南Ｄ	－			旧地区割は島根県資材地区（ブロック）割参照
1-2-3　生コンクリート単価調整額	TSMN0186	生コンクリート単価調整額	早強セメント 18-15-20 W／C60%	m3	仁多ＡＢ	－			旧地区割は島根県資材地区（ブロック）割参照
1-2-3　生コンクリート単価調整額	TSMN0186	生コンクリート単価調整額	早強セメント 18-15-20 W／C60%	m3	出雲ＡＢ	－			旧地区割は島根県資材地区（ブロック）割参照
1-2-3　生コンクリート単価調整額	TSMN0186	生コンクリート単価調整額	早強セメント 18-15-20 W／C60%	m3	出雲Ｃ	－			旧地区割は島根県資材地区（ブロック）割参照
1-2-3　生コンクリート単価調整額	TSMN0186	生コンクリート単価調整額	早強セメント 18-15-20 W／C60%	m3	出雲Ｄ	－			旧地区割は島根県資材地区（ブロック）割参照
1-2-3　生コンクリート単価調整額	TSMN0186	生コンクリート単価調整額	早強セメント 18-15-20 W／C60%	m3	大田Ａ～Ｃ	－			旧地区割は島根県資材地区（ブロック）割参照
1-2-3　生コンクリート単価調整額	TSMN0186	生コンクリート単価調整額	早強セメント 18-15-20 W／C60%	m3	県央ＡＢ	－			旧地区割は島根県資材地区（ブロック）割参照
1-2-3　生コンクリート単価調整額	TSMN0186	生コンクリート単価調整額	早強セメント 18-15-20 W／C60%	m3	県央Ｃ	－			旧地区割は島根県資材地区（ブロック）割参照
1-2-3　生コンクリート単価調整額	TSMN0186	生コンクリート単価調整額	早強セメント 18-15-20 W／C60%	m3	浜田ＡＢ	－			旧地区割は島根県資材地区（ブロック）割参照
1-2-3　生コンクリート単価調整額	TSMN0186	生コンクリート単価調整額	早強セメント 18-15-20 W／C60%	m3	浜田Ｃ～Ｆ、Ｈ	－			旧地区割は島根県資材地区（ブロック）割参照
1-2-3　生コンクリート単価調整額	TSMN0186	生コンクリート単価調整額	早強セメント 18-15-20 W／C60%	m3	浜田Ｇ	－			旧地区割は島根県資材地区（ブロック）割参照

分類	単価CD	名称	規格	単位	地区名	単価値	留意事項	海上輸送費記載番号	摘要
1-2-3　生コンクリート単価調整額	TSMN0186	生コンクリート単価調整額	早強セメント 18-15-20 W／C60%	m3	益田Ａ	850			旧地区割は島根県資材地区（ブロック）割参照
1-2-3　生コンクリート単価調整額	TSMN0186	生コンクリート単価調整額	早強セメント 18-15-20 W／C60%	m3	益田Ｂ	850			旧地区割は島根県資材地区（ブロック）割参照
1-2-3　生コンクリート単価調整額	TSMN0186	生コンクリート単価調整額	早強セメント 18-15-20 W／C60%	m3	益田Ｃ	－			旧地区割は島根県資材地区（ブロック）割参照
1-2-3　生コンクリート単価調整額	TSMN0186	生コンクリート単価調整額	早強セメント 18-15-20 W／C60%	m3	津和野ＡＢ	850			旧地区割は島根県資材地区（ブロック）割参照
1-2-3　生コンクリート単価調整額	TSMN0186	生コンクリート単価調整額	早強セメント 18-15-20 W／C60%	m3	津和野Ｃ	850			旧地区割は島根県資材地区（ブロック）割参照
1-2-3　生コンクリート単価調整額	TSMN0186	生コンクリート単価調整額	早強セメント 18-15-20 W／C60%	m3	津和野Ｄ	850			旧地区割は島根県資材地区（ブロック）割参照
1-2-3　生コンクリート単価調整額	TSMN0186	生コンクリート単価調整額	早強セメント 18-15-20 W／C60%	m3	隠岐Ａ～Ｄ	－			旧地区割は島根県資材地区（ブロック）割参照
1-2-3　生コンクリート単価調整額	TSMN0186	生コンクリート単価調整額	早強セメント 18-15-20 W／C60%	m3	隠岐Ｅ	－			旧地区割は島根県資材地区（ブロック）割参照
1-2-3　生コンクリート単価調整額	TSMN0186	生コンクリート単価調整額	早強セメント 18-15-20 W／C60%	m3	隠岐Ｆ	－			旧地区割は島根県資材地区（ブロック）割参照
1-2-3　生コンクリート単価調整額	TSMN0186	生コンクリート単価調整額	早強セメント 18-15-20 W／C60%	m3	隠岐Ｇ	－			旧地区割は島根県資材地区（ブロック）割参照
1-2-3　生コンクリート単価調整額	TSMN0187	生コンクリート単価調整額	早強セメント 18-18-20 W／C60%	m3	松江Ａ～Ｄ	1,200			旧地区割は島根県資材地区（ブロック）割参照
1-2-3　生コンクリート単価調整額	TSMN0187	生コンクリート単価調整額	早強セメント 18-18-20 W／C60%	m3	松江Ｅ	1,200			旧地区割は島根県資材地区（ブロック）割参照
1-2-3　生コンクリート単価調整額	TSMN0187	生コンクリート単価調整額	早強セメント 18-18-20 W／C60%	m3	松江Ｆ	1,200			旧地区割は島根県資材地区（ブロック）割参照
1-2-3　生コンクリート単価調整額	TSMN0187	生コンクリート単価調整額	早強セメント 18-18-20 W／C60%	m3	松江Ｇ	1,200			旧地区割は島根県資材地区（ブロック）割参照
1-2-3　生コンクリート単価調整額	TSMN0187	生コンクリート単価調整額	早強セメント 18-18-20 W／C60%	m3	松江Ｈ	1,200			旧地区割は島根県資材地区（ブロック）割参照
1-2-3　生コンクリート単価調整額	TSMN0187	生コンクリート単価調整額	早強セメント 18-18-20 W／C60%	m3	安来ＡＢ	1,200			旧地区割は島根県資材地区（ブロック）割参照
1-2-3　生コンクリート単価調整額	TSMN0187	生コンクリート単価調整額	早強セメント 18-18-20 W／C60%	m3	安来Ｃ	1,200			旧地区割は島根県資材地区（ブロック）割参照
1-2-3　生コンクリート単価調整額	TSMN0187	生コンクリート単価調整額	早強セメント 18-18-20 W／C60%	m3	安来ＤＥ	1,200			旧地区割は島根県資材地区（ブロック）割参照
1-2-3　生コンクリート単価調整額	TSMN0187	生コンクリート単価調整額	早強セメント 18-18-20 W／C60%	m3	安来Ｆ	1,200			旧地区割は島根県資材地区（ブロック）割参照
1-2-3　生コンクリート単価調整額	TSMN0187	生コンクリート単価調整額	早強セメント 18-18-20 W／C60%	m3	雲南Ａ	－			旧地区割は島根県資材地区（ブロック）割参照
1-2-3　生コンクリート単価調整額	TSMN0187	生コンクリート単価調整額	早強セメント 18-18-20 W／C60%	m3	雲南ＢＣ	－			旧地区割は島根県資材地区（ブロック）割参照
1-2-3　生コンクリート単価調整額	TSMN0187	生コンクリート単価調整額	早強セメント 18-18-20 W／C60%	m3	雲南Ｄ	－			旧地区割は島根県資材地区（ブロック）割参照
1-2-3　生コンクリート単価調整額	TSMN0187	生コンクリート単価調整額	早強セメント 18-18-20 W／C60%	m3	仁多ＡＢ	－			旧地区割は島根県資材地区（ブロック）割参照
1-2-3　生コンクリート単価調整額	TSMN0187	生コンクリート単価調整額	早強セメント 18-18-20 W／C60%	m3	出雲ＡＢ	－			旧地区割は島根県資材地区（ブロック）割参照
1-2-3　生コンクリート単価調整額	TSMN0187	生コンクリート単価調整額	早強セメント 18-18-20 W／C60%	m3	出雲Ｃ	－			旧地区割は島根県資材地区（ブロック）割参照
1-2-3　生コンクリート単価調整額	TSMN0187	生コンクリート単価調整額	早強セメント 18-18-20 W／C60%	m3	出雲Ｄ	－			旧地区割は島根県資材地区（ブロック）割参照
1-2-3　生コンクリート単価調整額	TSMN0187	生コンクリート単価調整額	早強セメント 18-18-20 W／C60%	m3	大田Ａ～Ｃ	－			旧地区割は島根県資材地区（ブロック）割参照
1-2-3　生コンクリート単価調整額	TSMN0187	生コンクリート単価調整額	早強セメント 18-18-20 W／C60%	m3	県央ＡＢ	－			旧地区割は島根県資材地区（ブロック）割参照
1-2-3　生コンクリート単価調整額	TSMN0187	生コンクリート単価調整額	早強セメント 18-18-20 W／C60%	m3	県央Ｃ	－			旧地区割は島根県資材地区（ブロック）割参照
1-2-3　生コンクリート単価調整額	TSMN0187	生コンクリート単価調整額	早強セメント 18-18-20 W／C60%	m3	浜田ＡＢ	－			旧地区割は島根県資材地区（ブロック）割参照
1-2-3　生コンクリート単価調整額	TSMN0187	生コンクリート単価調整額	早強セメント 18-18-20 W／C60%	m3	浜田Ｃ～Ｆ、Ｈ	－			旧地区割は島根県資材地区（ブロック）割参照
1-2-3　生コンクリート単価調整額	TSMN0187	生コンクリート単価調整額	早強セメント 18-18-20 W／C60%	m3	浜田Ｇ	－			旧地区割は島根県資材地区（ブロック）割参照
1-2-3　生コンクリート単価調整額	TSMN0187	生コンクリート単価調整額	早強セメント 18-18-20 W／C60%	m3	益田Ａ	850			旧地区割は島根県資材地区（ブロック）割参照
1-2-3　生コンクリート単価調整額	TSMN0187	生コンクリート単価調整額	早強セメント 18-18-20 W／C60%	m3	益田Ｂ	850			旧地区割は島根県資材地区（ブロック）割参照
1-2-3　生コンクリート単価調整額	TSMN0187	生コンクリート単価調整額	早強セメント 18-18-20 W／C60%	m3	益田Ｃ	－			旧地区割は島根県資材地区（ブロック）割参照
1-2-3　生コンクリート単価調整額	TSMN0187	生コンクリート単価調整額	早強セメント 18-18-20 W／C60%	m3	津和野ＡＢ	850			旧地区割は島根県資材地区（ブロック）割参照
1-2-3　生コンクリート単価調整額	TSMN0187	生コンクリート単価調整額	早強セメント 18-18-20 W／C60%	m3	津和野Ｃ	850			旧地区割は島根県資材地区（ブロック）割参照
1-2-3　生コンクリート単価調整額	TSMN0187	生コンクリート単価調整額	早強セメント 18-18-20 W／C60%	m3	津和野Ｄ	850			旧地区割は島根県資材地区（ブロック）割参照
1-2-3　生コンクリート単価調整額	TSMN0187	生コンクリート単価調整額	早強セメント 18-18-20 W／C60%	m3	隠岐Ａ～Ｄ	－			旧地区割は島根県資材地区（ブロック）割参照
1-2-3　生コンクリート単価調整額	TSMN0187	生コンクリート単価調整額	早強セメント 18-18-20 W／C60%	m3	隠岐Ｅ	－			旧地区割は島根県資材地区（ブロック）割参照
1-2-3　生コンクリート単価調整額	TSMN0187	生コンクリート単価調整額	早強セメント 18-18-20 W／C60%	m3	隠岐Ｆ	－			旧地区割は島根県資材地区（ブロック）割参照
1-2-3　生コンクリート単価調整額	TSMN0187	生コンクリート単価調整額	早強セメント 18-18-20 W／C60%	m3	隠岐Ｇ	－			旧地区割は島根県資材地区（ブロック）割参照
1-2-3　生コンクリート単価調整額	TSMN0188	生コンクリート単価調整額	早強セメント 18-8-40 W／C60%	m3	松江Ａ～Ｄ	1,100			旧地区割は島根県資材地区（ブロック）割参照
1-2-3　生コンクリート単価調整額	TSMN0188	生コンクリート単価調整額	早強セメント 18-8-40 W／C60%	m3	松江Ｅ	1,100			旧地区割は島根県資材地区（ブロック）割参照
1-2-3　生コンクリート単価調整額	TSMN0188	生コンクリート単価調整額	早強セメント 18-8-40 W／C60%	m3	松江Ｆ	1,100			旧地区割は島根県資材地区（ブロック）割参照
1-2-3　生コンクリート単価調整額	TSMN0188	生コンクリート単価調整額	早強セメント 18-8-40 W／C60%	m3	松江Ｇ	1,100			旧地区割は島根県資材地区（ブロック）割参照

分類	単価CD	名称	規格	単位	地区名	単価値	留意事項	海上輸送費記載番号	摘要
1-2-3　生コンクリート単価調整額	TSMN0188	生コンクリート単価調整額	早強セメント 18-8-40 W／C60%	m3	松江Ｈ	1,100			旧地区割は島根県資材地区（ブロック）割参照
1-2-3　生コンクリート単価調整額	TSMN0188	生コンクリート単価調整額	早強セメント 18-8-40 W／C60%	m3	安来ＡＢ	1,100			旧地区割は島根県資材地区（ブロック）割参照
1-2-3　生コンクリート単価調整額	TSMN0188	生コンクリート単価調整額	早強セメント 18-8-40 W／C60%	m3	安来Ｃ	1,100			旧地区割は島根県資材地区（ブロック）割参照
1-2-3　生コンクリート単価調整額	TSMN0188	生コンクリート単価調整額	早強セメント 18-8-40 W／C60%	m3	安来ＤＥ	1,100			旧地区割は島根県資材地区（ブロック）割参照
1-2-3　生コンクリート単価調整額	TSMN0188	生コンクリート単価調整額	早強セメント 18-8-40 W／C60%	m3	安来Ｆ	1,100			旧地区割は島根県資材地区（ブロック）割参照
1-2-3　生コンクリート単価調整額	TSMN0188	生コンクリート単価調整額	早強セメント 18-8-40 W／C60%	m3	雲南Ａ	－			旧地区割は島根県資材地区（ブロック）割参照
1-2-3　生コンクリート単価調整額	TSMN0188	生コンクリート単価調整額	早強セメント 18-8-40 W／C60%	m3	雲南ＢＣ	－			旧地区割は島根県資材地区（ブロック）割参照
1-2-3　生コンクリート単価調整額	TSMN0188	生コンクリート単価調整額	早強セメント 18-8-40 W／C60%	m3	雲南Ｄ	－			旧地区割は島根県資材地区（ブロック）割参照
1-2-3　生コンクリート単価調整額	TSMN0188	生コンクリート単価調整額	早強セメント 18-8-40 W／C60%	m3	仁多ＡＢ	－			旧地区割は島根県資材地区（ブロック）割参照
1-2-3　生コンクリート単価調整額	TSMN0188	生コンクリート単価調整額	早強セメント 18-8-40 W／C60%	m3	出雲ＡＢ	－			旧地区割は島根県資材地区（ブロック）割参照
1-2-3　生コンクリート単価調整額	TSMN0188	生コンクリート単価調整額	早強セメント 18-8-40 W／C60%	m3	出雲Ｃ	－			旧地区割は島根県資材地区（ブロック）割参照
1-2-3　生コンクリート単価調整額	TSMN0188	生コンクリート単価調整額	早強セメント 18-8-40 W／C60%	m3	出雲Ｄ	－			旧地区割は島根県資材地区（ブロック）割参照
1-2-3　生コンクリート単価調整額	TSMN0188	生コンクリート単価調整額	早強セメント 18-8-40 W／C60%	m3	大田Ａ～Ｃ	－			旧地区割は島根県資材地区（ブロック）割参照
1-2-3　生コンクリート単価調整額	TSMN0188	生コンクリート単価調整額	早強セメント 18-8-40 W／C60%	m3	県央ＡＢ	－			旧地区割は島根県資材地区（ブロック）割参照
1-2-3　生コンクリート単価調整額	TSMN0188	生コンクリート単価調整額	早強セメント 18-8-40 W／C60%	m3	県央Ｃ	－			旧地区割は島根県資材地区（ブロック）割参照
1-2-3　生コンクリート単価調整額	TSMN0188	生コンクリート単価調整額	早強セメント 18-8-40 W／C60%	m3	浜田ＡＢ	－			旧地区割は島根県資材地区（ブロック）割参照
1-2-3　生コンクリート単価調整額	TSMN0188	生コンクリート単価調整額	早強セメント 18-8-40 W／C60%	m3	浜田Ｃ～Ｆ、Ｈ	－			旧地区割は島根県資材地区（ブロック）割参照
1-2-3　生コンクリート単価調整額	TSMN0188	生コンクリート単価調整額	早強セメント 18-8-40 W／C60%	m3	浜田Ｇ	－			旧地区割は島根県資材地区（ブロック）割参照
1-2-3　生コンクリート単価調整額	TSMN0188	生コンクリート単価調整額	早強セメント 18-8-40 W／C60%	m3	益田Ａ	850			旧地区割は島根県資材地区（ブロック）割参照
1-2-3　生コンクリート単価調整額	TSMN0188	生コンクリート単価調整額	早強セメント 18-8-40 W／C60%	m3	益田Ｂ	850			旧地区割は島根県資材地区（ブロック）割参照
1-2-3　生コンクリート単価調整額	TSMN0188	生コンクリート単価調整額	早強セメント 18-8-40 W／C60%	m3	益田Ｃ	－			旧地区割は島根県資材地区（ブロック）割参照
1-2-3　生コンクリート単価調整額	TSMN0188	生コンクリート単価調整額	早強セメント 18-8-40 W／C60%	m3	津和野ＡＢ	850			旧地区割は島根県資材地区（ブロック）割参照
1-2-3　生コンクリート単価調整額	TSMN0188	生コンクリート単価調整額	早強セメント 18-8-40 W／C60%	m3	津和野Ｃ	850			旧地区割は島根県資材地区（ブロック）割参照
1-2-3　生コンクリート単価調整額	TSMN0188	生コンクリート単価調整額	早強セメント 18-8-40 W／C60%	m3	津和野Ｄ	850			旧地区割は島根県資材地区（ブロック）割参照
1-2-3　生コンクリート単価調整額	TSMN0188	生コンクリート単価調整額	早強セメント 18-8-40 W／C60%	m3	隠岐Ａ～Ｄ	－			旧地区割は島根県資材地区（ブロック）割参照
1-2-3　生コンクリート単価調整額	TSMN0188	生コンクリート単価調整額	早強セメント 18-8-40 W／C60%	m3	隠岐Ｅ	－			旧地区割は島根県資材地区（ブロック）割参照
1-2-3　生コンクリート単価調整額	TSMN0188	生コンクリート単価調整額	早強セメント 18-8-40 W／C60%	m3	隠岐Ｆ	－			旧地区割は島根県資材地区（ブロック）割参照
1-2-3　生コンクリート単価調整額	TSMN0188	生コンクリート単価調整額	早強セメント 18-8-40 W／C60%	m3	隠岐Ｇ	－			旧地区割は島根県資材地区（ブロック）割参照
1-2-3　生コンクリート単価調整額	TSMN0189	生コンクリート単価調整額	早強セメント 18-12-40 W／C60%	m3	松江Ａ～Ｄ	1,200			旧地区割は島根県資材地区（ブロック）割参照
1-2-3　生コンクリート単価調整額	TSMN0189	生コンクリート単価調整額	早強セメント 18-12-40 W／C60%	m3	松江Ｅ	1,200			旧地区割は島根県資材地区（ブロック）割参照
1-2-3　生コンクリート単価調整額	TSMN0189	生コンクリート単価調整額	早強セメント 18-12-40 W／C60%	m3	松江Ｆ	1,200			旧地区割は島根県資材地区（ブロック）割参照
1-2-3　生コンクリート単価調整額	TSMN0189	生コンクリート単価調整額	早強セメント 18-12-40 W／C60%	m3	松江Ｇ	1,200			旧地区割は島根県資材地区（ブロック）割参照
1-2-3　生コンクリート単価調整額	TSMN0189	生コンクリート単価調整額	早強セメント 18-12-40 W／C60%	m3	松江Ｈ	1,200			旧地区割は島根県資材地区（ブロック）割参照
1-2-3　生コンクリート単価調整額	TSMN0189	生コンクリート単価調整額	早強セメント 18-12-40 W／C60%	m3	安来ＡＢ	1,200			旧地区割は島根県資材地区（ブロック）割参照
1-2-3　生コンクリート単価調整額	TSMN0189	生コンクリート単価調整額	早強セメント 18-12-40 W／C60%	m3	安来Ｃ	1,200			旧地区割は島根県資材地区（ブロック）割参照
1-2-3　生コンクリート単価調整額	TSMN0189	生コンクリート単価調整額	早強セメント 18-12-40 W／C60%	m3	安来ＤＥ	1,200			旧地区割は島根県資材地区（ブロック）割参照
1-2-3　生コンクリート単価調整額	TSMN0189	生コンクリート単価調整額	早強セメント 18-12-40 W／C60%	m3	安来Ｆ	1,200			旧地区割は島根県資材地区（ブロック）割参照
1-2-3　生コンクリート単価調整額	TSMN0189	生コンクリート単価調整額	早強セメント 18-12-40 W／C60%	m3	雲南Ａ	－			旧地区割は島根県資材地区（ブロック）割参照
1-2-3　生コンクリート単価調整額	TSMN0189	生コンクリート単価調整額	早強セメント 18-12-40 W／C60%	m3	雲南ＢＣ	－			旧地区割は島根県資材地区（ブロック）割参照
1-2-3　生コンクリート単価調整額	TSMN0189	生コンクリート単価調整額	早強セメント 18-12-40 W／C60%	m3	雲南Ｄ	－			旧地区割は島根県資材地区（ブロック）割参照
1-2-3　生コンクリート単価調整額	TSMN0189	生コンクリート単価調整額	早強セメント 18-12-40 W／C60%	m3	仁多ＡＢ	－			旧地区割は島根県資材地区（ブロック）割参照
1-2-3　生コンクリート単価調整額	TSMN0189	生コンクリート単価調整額	早強セメント 18-12-40 W／C60%	m3	出雲ＡＢ	－			旧地区割は島根県資材地区（ブロック）割参照
1-2-3　生コンクリート単価調整額	TSMN0189	生コンクリート単価調整額	早強セメント 18-12-40 W／C60%	m3	出雲Ｃ	－			旧地区割は島根県資材地区（ブロック）割参照
1-2-3　生コンクリート単価調整額	TSMN0189	生コンクリート単価調整額	早強セメント 18-12-40 W／C60%	m3	出雲Ｄ	－			旧地区割は島根県資材地区（ブロック）割参照
1-2-3　生コンクリート単価調整額	TSMN0189	生コンクリート単価調整額	早強セメント 18-12-40 W／C60%	m3	大田Ａ～Ｃ	－			旧地区割は島根県資材地区（ブロック）割参照
1-2-3　生コンクリート単価調整額	TSMN0189	生コンクリート単価調整額	早強セメント 18-12-40 W／C60%	m3	県央ＡＢ	－			旧地区割は島根県資材地区（ブロック）割参照

分類	単価CD	名称	規格	単位	地区名	単価値	留意事項	海上輸送費記載番号	摘要
1-2-3　生コンクリート単価調整額	TSMN0189	生コンクリート単価調整額	早強セメント 18-12-40 W／C60%	m3	県央C	-			旧地区割は島根県資材地区（ブロック）割参照
1-2-3　生コンクリート単価調整額	TSMN0189	生コンクリート単価調整額	早強セメント 18-12-40 W／C60%	m3	浜田ＡＢ	-			旧地区割は島根県資材地区（ブロック）割参照
1-2-3　生コンクリート単価調整額	TSMN0189	生コンクリート単価調整額	早強セメント 18-12-40 W／C60%	m3	浜田C～F、H	-			旧地区割は島根県資材地区（ブロック）割参照
1-2-3　生コンクリート単価調整額	TSMN0189	生コンクリート単価調整額	早強セメント 18-12-40 W／C60%	m3	浜田G	-			旧地区割は島根県資材地区（ブロック）割参照
1-2-3　生コンクリート単価調整額	TSMN0189	生コンクリート単価調整額	早強セメント 18-12-40 W／C60%	m3	益田Ａ	850			旧地区割は島根県資材地区（ブロック）割参照
1-2-3　生コンクリート単価調整額	TSMN0189	生コンクリート単価調整額	早強セメント 18-12-40 W／C60%	m3	益田Ｂ	850			旧地区割は島根県資材地区（ブロック）割参照
1-2-3　生コンクリート単価調整額	TSMN0189	生コンクリート単価調整額	早強セメント 18-12-40 W／C60%	m3	益田Ｃ	-			旧地区割は島根県資材地区（ブロック）割参照
1-2-3　生コンクリート単価調整額	TSMN0189	生コンクリート単価調整額	早強セメント 18-12-40 W／C60%	m3	津和野ＡＢ	850			旧地区割は島根県資材地区（ブロック）割参照
1-2-3　生コンクリート単価調整額	TSMN0189	生コンクリート単価調整額	早強セメント 18-12-40 W／C60%	m3	津和野Ｃ	850			旧地区割は島根県資材地区（ブロック）割参照
1-2-3　生コンクリート単価調整額	TSMN0189	生コンクリート単価調整額	早強セメント 18-12-40 W／C60%	m3	津和野Ｄ	850			旧地区割は島根県資材地区（ブロック）割参照
1-2-3　生コンクリート単価調整額	TSMN0189	生コンクリート単価調整額	早強セメント 18-12-40 W／C60%	m3	隠岐Ａ～Ｄ	-			旧地区割は島根県資材地区（ブロック）割参照
1-2-3　生コンクリート単価調整額	TSMN0189	生コンクリート単価調整額	早強セメント 18-12-40 W／C60%	m3	隠岐Ｅ	-			旧地区割は島根県資材地区（ブロック）割参照
1-2-3　生コンクリート単価調整額	TSMN0189	生コンクリート単価調整額	早強セメント 18-12-40 W／C60%	m3	隠岐Ｆ	-			旧地区割は島根県資材地区（ブロック）割参照
1-2-3　生コンクリート単価調整額	TSMN0189	生コンクリート単価調整額	早強セメント 18-12-40 W／C60%	m3	隠岐Ｇ	-			旧地区割は島根県資材地区（ブロック）割参照
1-2-3　生コンクリート単価調整額	TSMN0193	生コンクリート単価調整額	早強セメント 21-8-20 W／C55%	m3	松江Ａ～Ｄ	1,200			旧地区割は島根県資材地区（ブロック）割参照
1-2-3　生コンクリート単価調整額	TSMN0193	生コンクリート単価調整額	早強セメント 21-8-20 W／C55%	m3	松江Ｅ	1,200			旧地区割は島根県資材地区（ブロック）割参照
1-2-3　生コンクリート単価調整額	TSMN0193	生コンクリート単価調整額	早強セメント 21-8-20 W／C55%	m3	松江Ｆ	1,200			旧地区割は島根県資材地区（ブロック）割参照
1-2-3　生コンクリート単価調整額	TSMN0193	生コンクリート単価調整額	早強セメント 21-8-20 W／C55%	m3	松江Ｇ	1,200			旧地区割は島根県資材地区（ブロック）割参照
1-2-3　生コンクリート単価調整額	TSMN0193	生コンクリート単価調整額	早強セメント 21-8-20 W／C55%	m3	松江Ｈ	1,200			旧地区割は島根県資材地区（ブロック）割参照
1-2-3　生コンクリート単価調整額	TSMN0193	生コンクリート単価調整額	早強セメント 21-8-20 W／C55%	m3	安来ＡＢ	1,200			旧地区割は島根県資材地区（ブロック）割参照
1-2-3　生コンクリート単価調整額	TSMN0193	生コンクリート単価調整額	早強セメント 21-8-20 W／C55%	m3	安来Ｃ	1,200			旧地区割は島根県資材地区（ブロック）割参照
1-2-3　生コンクリート単価調整額	TSMN0193	生コンクリート単価調整額	早強セメント 21-8-20 W／C55%	m3	安来ＤＥ	1,200			旧地区割は島根県資材地区（ブロック）割参照
1-2-3　生コンクリート単価調整額	TSMN0193	生コンクリート単価調整額	早強セメント 21-8-20 W／C55%	m3	安来Ｆ	1,200			旧地区割は島根県資材地区（ブロック）割参照
1-2-3　生コンクリート単価調整額	TSMN0193	生コンクリート単価調整額	早強セメント 21-8-20 W／C55%	m3	雲南Ａ	-			旧地区割は島根県資材地区（ブロック）割参照
1-2-3　生コンクリート単価調整額	TSMN0193	生コンクリート単価調整額	早強セメント 21-8-20 W／C55%	m3	雲南ＢＣ	-			旧地区割は島根県資材地区（ブロック）割参照
1-2-3　生コンクリート単価調整額	TSMN0193	生コンクリート単価調整額	早強セメント 21-8-20 W／C55%	m3	雲南Ｄ	-			旧地区割は島根県資材地区（ブロック）割参照
1-2-3　生コンクリート単価調整額	TSMN0193	生コンクリート単価調整額	早強セメント 21-8-20 W／C55%	m3	仁多ＡＢ	-			旧地区割は島根県資材地区（ブロック）割参照
1-2-3　生コンクリート単価調整額	TSMN0193	生コンクリート単価調整額	早強セメント 21-8-20 W／C55%	m3	出雲ＡＢ	-			旧地区割は島根県資材地区（ブロック）割参照
1-2-3　生コンクリート単価調整額	TSMN0193	生コンクリート単価調整額	早強セメント 21-8-20 W／C55%	m3	出雲Ｃ	-			旧地区割は島根県資材地区（ブロック）割参照
1-2-3　生コンクリート単価調整額	TSMN0193	生コンクリート単価調整額	早強セメント 21-8-20 W／C55%	m3	出雲Ｄ	-			旧地区割は島根県資材地区（ブロック）割参照
1-2-3　生コンクリート単価調整額	TSMN0193	生コンクリート単価調整額	早強セメント 21-8-20 W／C55%	m3	大田Ａ～Ｃ	-			旧地区割は島根県資材地区（ブロック）割参照
1-2-3　生コンクリート単価調整額	TSMN0193	生コンクリート単価調整額	早強セメント 21-8-20 W／C55%	m3	県央ＡＢ	-			旧地区割は島根県資材地区（ブロック）割参照
1-2-3　生コンクリート単価調整額	TSMN0193	生コンクリート単価調整額	早強セメント 21-8-20 W／C55%	m3	県央Ｃ	-			旧地区割は島根県資材地区（ブロック）割参照
1-2-3　生コンクリート単価調整額	TSMN0193	生コンクリート単価調整額	早強セメント 21-8-20 W／C55%	m3	浜田ＡＢ	-			旧地区割は島根県資材地区（ブロック）割参照
1-2-3　生コンクリート単価調整額	TSMN0193	生コンクリート単価調整額	早強セメント 21-8-20 W／C55%	m3	浜田C～F、H	-			旧地区割は島根県資材地区（ブロック）割参照
1-2-3　生コンクリート単価調整額	TSMN0193	生コンクリート単価調整額	早強セメント 21-8-20 W／C55%	m3	浜田G	-			旧地区割は島根県資材地区（ブロック）割参照
1-2-3　生コンクリート単価調整額	TSMN0193	生コンクリート単価調整額	早強セメント 21-8-20 W／C55%	m3	益田Ａ	900			旧地区割は島根県資材地区（ブロック）割参照
1-2-3　生コンクリート単価調整額	TSMN0193	生コンクリート単価調整額	早強セメント 21-8-20 W／C55%	m3	益田Ｂ	900			旧地区割は島根県資材地区（ブロック）割参照
1-2-3　生コンクリート単価調整額	TSMN0193	生コンクリート単価調整額	早強セメント 21-8-20 W／C55%	m3	益田Ｃ	-			旧地区割は島根県資材地区（ブロック）割参照
1-2-3　生コンクリート単価調整額	TSMN0193	生コンクリート単価調整額	早強セメント 21-8-20 W／C55%	m3	津和野ＡＢ	900			旧地区割は島根県資材地区（ブロック）割参照
1-2-3　生コンクリート単価調整額	TSMN0193	生コンクリート単価調整額	早強セメント 21-8-20 W／C55%	m3	津和野Ｃ	900			旧地区割は島根県資材地区（ブロック）割参照
1-2-3　生コンクリート単価調整額	TSMN0193	生コンクリート単価調整額	早強セメント 21-8-20 W／C55%	m3	津和野Ｄ	900			旧地区割は島根県資材地区（ブロック）割参照
1-2-3　生コンクリート単価調整額	TSMN0193	生コンクリート単価調整額	早強セメント 21-8-20 W／C55%	m3	隠岐Ａ～Ｄ	-			旧地区割は島根県資材地区（ブロック）割参照
1-2-3　生コンクリート単価調整額	TSMN0193	生コンクリート単価調整額	早強セメント 21-8-20 W／C55%	m3	隠岐Ｅ	-			旧地区割は島根県資材地区（ブロック）割参照
1-2-3　生コンクリート単価調整額	TSMN0193	生コンクリート単価調整額	早強セメント 21-8-20 W／C55%	m3	隠岐Ｆ	-			旧地区割は島根県資材地区（ブロック）割参照
1-2-3　生コンクリート単価調整額	TSMN0193	生コンクリート単価調整額	早強セメント 21-8-20 W／C55%	m3	隠岐Ｇ	-			旧地区割は島根県資材地区（ブロック）割参照

分類	単価CD	名称	規格	単位	地区名	単価値	留意事項	海上輸送費記載番号	摘要
1-2-3　生コンクリート単価調整額	TSMN0190	生コンクリート単価調整額	早強セメント 21-10-20 W／C55%	m3	松江Ａ～Ｄ	1,250			旧地区割は島根県資材地区（ブロック）割参照
1-2-3　生コンクリート単価調整額	TSMN0190	生コンクリート単価調整額	早強セメント 21-10-20 W／C55%	m3	松江Ｅ	1,250			旧地区割は島根県資材地区（ブロック）割参照
1-2-3　生コンクリート単価調整額	TSMN0190	生コンクリート単価調整額	早強セメント 21-10-20 W／C55%	m3	松江Ｆ	1,250			旧地区割は島根県資材地区（ブロック）割参照
1-2-3　生コンクリート単価調整額	TSMN0190	生コンクリート単価調整額	早強セメント 21-10-20 W／C55%	m3	松江Ｇ	1,250			旧地区割は島根県資材地区（ブロック）割参照
1-2-3　生コンクリート単価調整額	TSMN0190	生コンクリート単価調整額	早強セメント 21-10-20 W／C55%	m3	松江Ｈ	1,250			旧地区割は島根県資材地区（ブロック）割参照
1-2-3　生コンクリート単価調整額	TSMN0190	生コンクリート単価調整額	早強セメント 21-10-20 W／C55%	m3	安来ＡＢ	1,250			旧地区割は島根県資材地区（ブロック）割参照
1-2-3　生コンクリート単価調整額	TSMN0190	生コンクリート単価調整額	早強セメント 21-10-20 W／C55%	m3	安来Ｃ	1,250			旧地区割は島根県資材地区（ブロック）割参照
1-2-3　生コンクリート単価調整額	TSMN0190	生コンクリート単価調整額	早強セメント 21-10-20 W／C55%	m3	安来ＤＥ	1,250			旧地区割は島根県資材地区（ブロック）割参照
1-2-3　生コンクリート単価調整額	TSMN0190	生コンクリート単価調整額	早強セメント 21-10-20 W／C55%	m3	安来Ｆ	1,250			旧地区割は島根県資材地区（ブロック）割参照
1-2-3　生コンクリート単価調整額	TSMN0190	生コンクリート単価調整額	早強セメント 21-10-20 W／C55%	m3	雲南Ａ	－			旧地区割は島根県資材地区（ブロック）割参照
1-2-3　生コンクリート単価調整額	TSMN0190	生コンクリート単価調整額	早強セメント 21-10-20 W／C55%	m3	雲南ＢＣ	－			旧地区割は島根県資材地区（ブロック）割参照
1-2-3　生コンクリート単価調整額	TSMN0190	生コンクリート単価調整額	早強セメント 21-10-20 W／C55%	m3	雲南Ｄ	－			旧地区割は島根県資材地区（ブロック）割参照
1-2-3　生コンクリート単価調整額	TSMN0190	生コンクリート単価調整額	早強セメント 21-10-20 W／C55%	m3	仁多ＡＢ	－			旧地区割は島根県資材地区（ブロック）割参照
1-2-3　生コンクリート単価調整額	TSMN0190	生コンクリート単価調整額	早強セメント 21-10-20 W／C55%	m3	出雲ＡＢ	－			旧地区割は島根県資材地区（ブロック）割参照
1-2-3　生コンクリート単価調整額	TSMN0190	生コンクリート単価調整額	早強セメント 21-10-20 W／C55%	m3	出雲Ｃ	－			旧地区割は島根県資材地区（ブロック）割参照
1-2-3　生コンクリート単価調整額	TSMN0190	生コンクリート単価調整額	早強セメント 21-10-20 W／C55%	m3	出雲Ｄ	－			旧地区割は島根県資材地区（ブロック）割参照
1-2-3　生コンクリート単価調整額	TSMN0190	生コンクリート単価調整額	早強セメント 21-10-20 W／C55%	m3	大田Ａ～Ć	－			旧地区割は島根県資材地区（ブロック）割参照
1-2-3　生コンクリート単価調整額	TSMN0190	生コンクリート単価調整額	早強セメント 21-10-20 W／C55%	m3	県央ＡＢ	－			旧地区割は島根県資材地区（ブロック）割参照
1-2-3　生コンクリート単価調整額	TSMN0190	生コンクリート単価調整額	早強セメント 21-10-20 W／C55%	m3	県央Ｃ	－			旧地区割は島根県資材地区（ブロック）割参照
1-2-3　生コンクリート単価調整額	TSMN0190	生コンクリート単価調整額	早強セメント 21-10-20 W／C55%	m3	浜田ＡＢ	－			旧地区割は島根県資材地区（ブロック）割参照
1-2-3　生コンクリート単価調整額	TSMN0190	生コンクリート単価調整額	早強セメント 21-10-20 W／C55%	m3	浜田Ｃ～Ｆ、Ｈ	－			旧地区割は島根県資材地区（ブロック）割参照
1-2-3　生コンクリート単価調整額	TSMN0190	生コンクリート単価調整額	早強セメント 21-10-20 W／C55%	m3	浜田Ｇ	－			旧地区割は島根県資材地区（ブロック）割参照
1-2-3　生コンクリート単価調整額	TSMN0190	生コンクリート単価調整額	早強セメント 21-10-20 W／C55%	m3	益田Ａ	900			旧地区割は島根県資材地区（ブロック）割参照
1-2-3　生コンクリート単価調整額	TSMN0190	生コンクリート単価調整額	早強セメント 21-10-20 W／C55%	m3	益田Ｂ	900			旧地区割は島根県資材地区（ブロック）割参照
1-2-3　生コンクリート単価調整額	TSMN0190	生コンクリート単価調整額	早強セメント 21-10-20 W／C55%	m3	益田Ｃ	－			旧地区割は島根県資材地区（ブロック）割参照
1-2-3　生コンクリート単価調整額	TSMN0190	生コンクリート単価調整額	早強セメント 21-10-20 W／C55%	m3	津和野ＡＢ	900			旧地区割は島根県資材地区（ブロック）割参照
1-2-3　生コンクリート単価調整額	TSMN0190	生コンクリート単価調整額	早強セメント 21-10-20 W／C55%	m3	津和野Ｃ	900			旧地区割は島根県資材地区（ブロック）割参照
1-2-3　生コンクリート単価調整額	TSMN0190	生コンクリート単価調整額	早強セメント 21-10-20 W／C55%	m3	津和野Ｄ	900			旧地区割は島根県資材地区（ブロック）割参照
1-2-3　生コンクリート単価調整額	TSMN0190	生コンクリート単価調整額	早強セメント 21-10-20 W／C55%	m3	隠岐Ａ～Ｄ	－			旧地区割は島根県資材地区（ブロック）割参照
1-2-3　生コンクリート単価調整額	TSMN0190	生コンクリート単価調整額	早強セメント 21-10-20 W／C55%	m3	隠岐Ｅ	－			旧地区割は島根県資材地区（ブロック）割参照
1-2-3　生コンクリート単価調整額	TSMN0190	生コンクリート単価調整額	早強セメント 21-10-20 W／C55%	m3	隠岐Ｆ	－			旧地区割は島根県資材地区（ブロック）割参照
1-2-3　生コンクリート単価調整額	TSMN0190	生コンクリート単価調整額	早強セメント 21-10-20 W／C55%	m3	隠岐Ｇ	－			旧地区割は島根県資材地区（ブロック）割参照
1-2-3　生コンクリート単価調整額	TSMN0191	生コンクリート単価調整額	早強セメント 21-12-20 W／C55%	m3	松江Ａ～Ｄ	1,300			旧地区割は島根県資材地区（ブロック）割参照
1-2-3　生コンクリート単価調整額	TSMN0191	生コンクリート単価調整額	早強セメント 21-12-20 W／C55%	m3	松江Ｅ	1,300			旧地区割は島根県資材地区（ブロック）割参照
1-2-3　生コンクリート単価調整額	TSMN0191	生コンクリート単価調整額	早強セメント 21-12-20 W／C55%	m3	松江Ｆ	1,300			旧地区割は島根県資材地区（ブロック）割参照
1-2-3　生コンクリート単価調整額	TSMN0191	生コンクリート単価調整額	早強セメント 21-12-20 W／C55%	m3	松江Ｇ	1,300			旧地区割は島根県資材地区（ブロック）割参照
1-2-3　生コンクリート単価調整額	TSMN0191	生コンクリート単価調整額	早強セメント 21-12-20 W／C55%	m3	松江Ｈ	1,300			旧地区割は島根県資材地区（ブロック）割参照
1-2-3　生コンクリート単価調整額	TSMN0191	生コンクリート単価調整額	早強セメント 21-12-20 W／C55%	m3	安来ＡＢ	1,300			旧地区割は島根県資材地区（ブロック）割参照
1-2-3　生コンクリート単価調整額	TSMN0191	生コンクリート単価調整額	早強セメント 21-12-20 W／C55%	m3	安来Ｃ	1,300			旧地区割は島根県資材地区（ブロック）割参照
1-2-3　生コンクリート単価調整額	TSMN0191	生コンクリート単価調整額	早強セメント 21-12-20 W／C55%	m3	安来ＤＥ	1,300			旧地区割は島根県資材地区（ブロック）割参照
1-2-3　生コンクリート単価調整額	TSMN0191	生コンクリート単価調整額	早強セメント 21-12-20 W／C55%	m3	安来Ｆ	1,300			旧地区割は島根県資材地区（ブロック）割参照
1-2-3　生コンクリート単価調整額	TSMN0191	生コンクリート単価調整額	早強セメント 21-12-20 W／C55%	m3	雲南Ａ	－			旧地区割は島根県資材地区（ブロック）割参照
1-2-3　生コンクリート単価調整額	TSMN0191	生コンクリート単価調整額	早強セメント 21-12-20 W／C55%	m3	雲南ＢＣ	－			旧地区割は島根県資材地区（ブロック）割参照
1-2-3　生コンクリート単価調整額	TSMN0191	生コンクリート単価調整額	早強セメント 21-12-20 W／C55%	m3	雲南Ｄ	－			旧地区割は島根県資材地区（ブロック）割参照
1-2-3　生コンクリート単価調整額	TSMN0191	生コンクリート単価調整額	早強セメント 21-12-20 W／C55%	m3	仁多ＡＢ	－			旧地区割は島根県資材地区（ブロック）割参照
1-2-3　生コンクリート単価調整額	TSMN0191	生コンクリート単価調整額	早強セメント 21-12-20 W／C55%	m3	出雲ＡＢ	－			旧地区割は島根県資材地区（ブロック）割参照

分類	単価CD	名称	規格	単位	地区名	単価値	留意事項	海上輸送費記載番号	摘要
1-2-3　生コンクリート単価調整額	TSMN0191	生コンクリート単価調整額	早強セメント 21-12-20 W／C55%	m3	出雲C	-			旧地区割は島根県資材地区（ブロック）割参照
1-2-3　生コンクリート単価調整額	TSMN0191	生コンクリート単価調整額	早強セメント 21-12-20 W／C55%	m3	出雲D	-			旧地区割は島根県資材地区（ブロック）割参照
1-2-3　生コンクリート単価調整額	TSMN0191	生コンクリート単価調整額	早強セメント 21-12-20 W／C55%	m3	大田A～C	-			旧地区割は島根県資材地区（ブロック）割参照
1-2-3　生コンクリート単価調整額	TSMN0191	生コンクリート単価調整額	早強セメント 21-12-20 W／C55%	m3	県央AB	-			旧地区割は島根県資材地区（ブロック）割参照
1-2-3　生コンクリート単価調整額	TSMN0191	生コンクリート単価調整額	早強セメント 21-12-20 W／C55%	m3	県央C	-			旧地区割は島根県資材地区（ブロック）割参照
1-2-3　生コンクリート単価調整額	TSMN0191	生コンクリート単価調整額	早強セメント 21-12-20 W／C55%	m3	浜田AB	-			旧地区割は島根県資材地区（ブロック）割参照
1-2-3　生コンクリート単価調整額	TSMN0191	生コンクリート単価調整額	早強セメント 21-12-20 W／C55%	m3	浜田C～F、H	-			旧地区割は島根県資材地区（ブロック）割参照
1-2-3　生コンクリート単価調整額	TSMN0191	生コンクリート単価調整額	早強セメント 21-12-20 W／C55%	m3	浜田G	-			旧地区割は島根県資材地区（ブロック）割参照
1-2-3　生コンクリート単価調整額	TSMN0191	生コンクリート単価調整額	早強セメント 21-12-20 W／C55%	m3	益田A	900			旧地区割は島根県資材地区（ブロック）割参照
1-2-3　生コンクリート単価調整額	TSMN0191	生コンクリート単価調整額	早強セメント 21-12-20 W／C55%	m3	益田B	900			旧地区割は島根県資材地区（ブロック）割参照
1-2-3　生コンクリート単価調整額	TSMN0191	生コンクリート単価調整額	早強セメント 21-12-20 W／C55%	m3	益田C	-			旧地区割は島根県資材地区（ブロック）割参照
1-2-3　生コンクリート単価調整額	TSMN0191	生コンクリート単価調整額	早強セメント 21-12-20 W／C55%	m3	津和野AB	900			旧地区割は島根県資材地区（ブロック）割参照
1-2-3　生コンクリート単価調整額	TSMN0191	生コンクリート単価調整額	早強セメント 21-12-20 W／C55%	m3	津和野C	900			旧地区割は島根県資材地区（ブロック）割参照
1-2-3　生コンクリート単価調整額	TSMN0191	生コンクリート単価調整額	早強セメント 21-12-20 W／C55%	m3	津和野D	900			旧地区割は島根県資材地区（ブロック）割参照
1-2-3　生コンクリート単価調整額	TSMN0191	生コンクリート単価調整額	早強セメント 21-12-20 W／C55%	m3	隠岐A～D	-			旧地区割は島根県資材地区（ブロック）割参照
1-2-3　生コンクリート単価調整額	TSMN0191	生コンクリート単価調整額	早強セメント 21-12-20 W／C55%	m3	隠岐E	-			旧地区割は島根県資材地区（ブロック）割参照
1-2-3　生コンクリート単価調整額	TSMN0191	生コンクリート単価調整額	早強セメント 21-12-20 W／C55%	m3	隠岐F	-			旧地区割は島根県資材地区（ブロック）割参照
1-2-3　生コンクリート単価調整額	TSMN0191	生コンクリート単価調整額	早強セメント 21-12-20 W／C55%	m3	隠岐G	-			旧地区割は島根県資材地区（ブロック）割参照
1-2-3　生コンクリート単価調整額	TSMN0194	生コンクリート単価調整額	早強セメント 21-15-20 W／C55%	m3	松江A～D	1,300			旧地区割は島根県資材地区（ブロック）割参照
1-2-3　生コンクリート単価調整額	TSMN0194	生コンクリート単価調整額	早強セメント 21-15-20 W／C55%	m3	松江E	1,300			旧地区割は島根県資材地区（ブロック）割参照
1-2-3　生コンクリート単価調整額	TSMN0194	生コンクリート単価調整額	早強セメント 21-15-20 W／C55%	m3	松江F	1,300			旧地区割は島根県資材地区（ブロック）割参照
1-2-3　生コンクリート単価調整額	TSMN0194	生コンクリート単価調整額	早強セメント 21-15-20 W／C55%	m3	松江G	1,300			旧地区割は島根県資材地区（ブロック）割参照
1-2-3　生コンクリート単価調整額	TSMN0194	生コンクリート単価調整額	早強セメント 21-15-20 W／C55%	m3	松江H	1,300			旧地区割は島根県資材地区（ブロック）割参照
1-2-3　生コンクリート単価調整額	TSMN0194	生コンクリート単価調整額	早強セメント 21-15-20 W／C55%	m3	安来AB	1,300			旧地区割は島根県資材地区（ブロック）割参照
1-2-3　生コンクリート単価調整額	TSMN0194	生コンクリート単価調整額	早強セメント 21-15-20 W／C55%	m3	安来C	1,300			旧地区割は島根県資材地区（ブロック）割参照
1-2-3　生コンクリート単価調整額	TSMN0194	生コンクリート単価調整額	早強セメント 21-15-20 W／C55%	m3	安来DE	1,300			旧地区割は島根県資材地区（ブロック）割参照
1-2-3　生コンクリート単価調整額	TSMN0194	生コンクリート単価調整額	早強セメント 21-15-20 W／C55%	m3	安来F	1,300			旧地区割は島根県資材地区（ブロック）割参照
1-2-3　生コンクリート単価調整額	TSMN0194	生コンクリート単価調整額	早強セメント 21-15-20 W／C55%	m3	雲南A	-			旧地区割は島根県資材地区（ブロック）割参照
1-2-3　生コンクリート単価調整額	TSMN0194	生コンクリート単価調整額	早強セメント 21-15-20 W／C55%	m3	雲南BC	-			旧地区割は島根県資材地区（ブロック）割参照
1-2-3　生コンクリート単価調整額	TSMN0194	生コンクリート単価調整額	早強セメント 21-15-20 W／C55%	m3	雲南D	-			旧地区割は島根県資材地区（ブロック）割参照
1-2-3　生コンクリート単価調整額	TSMN0194	生コンクリート単価調整額	早強セメント 21-15-20 W／C55%	m3	仁多AB	-			旧地区割は島根県資材地区（ブロック）割参照
1-2-3　生コンクリート単価調整額	TSMN0194	生コンクリート単価調整額	早強セメント 21-15-20 W／C55%	m3	出雲AB	-			旧地区割は島根県資材地区（ブロック）割参照
1-2-3　生コンクリート単価調整額	TSMN0194	生コンクリート単価調整額	早強セメント 21-15-20 W／C55%	m3	出雲C	-			旧地区割は島根県資材地区（ブロック）割参照
1-2-3　生コンクリート単価調整額	TSMN0194	生コンクリート単価調整額	早強セメント 21-15-20 W／C55%	m3	出雲D	-			旧地区割は島根県資材地区（ブロック）割参照
1-2-3　生コンクリート単価調整額	TSMN0194	生コンクリート単価調整額	早強セメント 21-15-20 W／C55%	m3	大田A～C	-			旧地区割は島根県資材地区（ブロック）割参照
1-2-3　生コンクリート単価調整額	TSMN0194	生コンクリート単価調整額	早強セメント 21-15-20 W／C55%	m3	県央AB	-			旧地区割は島根県資材地区（ブロック）割参照
1-2-3　生コンクリート単価調整額	TSMN0194	生コンクリート単価調整額	早強セメント 21-15-20 W／C55%	m3	県央C	-			旧地区割は島根県資材地区（ブロック）割参照
1-2-3　生コンクリート単価調整額	TSMN0194	生コンクリート単価調整額	早強セメント 21-15-20 W／C55%	m3	浜田AB	-			旧地区割は島根県資材地区（ブロック）割参照
1-2-3　生コンクリート単価調整額	TSMN0194	生コンクリート単価調整額	早強セメント 21-15-20 W／C55%	m3	浜田C～F、H	-			旧地区割は島根県資材地区（ブロック）割参照
1-2-3　生コンクリート単価調整額	TSMN0194	生コンクリート単価調整額	早強セメント 21-15-20 W／C55%	m3	浜田G	-			旧地区割は島根県資材地区（ブロック）割参照
1-2-3　生コンクリート単価調整額	TSMN0194	生コンクリート単価調整額	早強セメント 21-15-20 W／C55%	m3	益田A	900			旧地区割は島根県資材地区（ブロック）割参照
1-2-3　生コンクリート単価調整額	TSMN0194	生コンクリート単価調整額	早強セメント 21-15-20 W／C55%	m3	益田B	900			旧地区割は島根県資材地区（ブロック）割参照
1-2-3　生コンクリート単価調整額	TSMN0194	生コンクリート単価調整額	早強セメント 21-15-20 W／C55%	m3	益田C	-			旧地区割は島根県資材地区（ブロック）割参照
1-2-3　生コンクリート単価調整額	TSMN0194	生コンクリート単価調整額	早強セメント 21-15-20 W／C55%	m3	津和野AB	900			旧地区割は島根県資材地区（ブロック）割参照
1-2-3　生コンクリート単価調整額	TSMN0194	生コンクリート単価調整額	早強セメント 21-15-20 W／C55%	m3	津和野C	900			旧地区割は島根県資材地区（ブロック）割参照
1-2-3　生コンクリート単価調整額	TSMN0194	生コンクリート単価調整額	早強セメント 21-15-20 W／C55%	m3	津和野D	900			旧地区割は島根県資材地区（ブロック）割参照

分類	単価CD	名称	規格	単位	地区名	単価値	留意事項	海上輸送費記載番号	摘要
1-2-3　生コンクリート単価調整額	TSMN0194	生コンクリート単価調整額	早強セメント 21-15-20 W／C55%	m3	隠岐Ａ～Ｄ	-			旧地区割は島根県資材地区（ブロック）割参照
1-2-3　生コンクリート単価調整額	TSMN0194	生コンクリート単価調整額	早強セメント 21-15-20 W／C55%	m3	隠岐Ｅ	-			旧地区割は島根県資材地区（ブロック）割参照
1-2-3　生コンクリート単価調整額	TSMN0194	生コンクリート単価調整額	早強セメント 21-15-20 W／C55%	m3	隠岐Ｆ	-			旧地区割は島根県資材地区（ブロック）割参照
1-2-3　生コンクリート単価調整額	TSMN0194	生コンクリート単価調整額	早強セメント 21-15-20 W／C55%	m3	隠岐Ｇ	-			旧地区割は島根県資材地区（ブロック）割参照
1-2-3　生コンクリート単価調整額	TSMN0195	生コンクリート単価調整額	早強セメント 21-18-20 W／C55%	m3	松江Ａ～Ｄ	1,300			旧地区割は島根県資材地区（ブロック）割参照
1-2-3　生コンクリート単価調整額	TSMN0195	生コンクリート単価調整額	早強セメント 21-18-20 W／C55%	m3	松江Ｅ	1,300			旧地区割は島根県資材地区（ブロック）割参照
1-2-3　生コンクリート単価調整額	TSMN0195	生コンクリート単価調整額	早強セメント 21-18-20 W／C55%	m3	松江Ｆ	1,300			旧地区割は島根県資材地区（ブロック）割参照
1-2-3　生コンクリート単価調整額	TSMN0195	生コンクリート単価調整額	早強セメント 21-18-20 W／C55%	m3	松江Ｇ	1,300			旧地区割は島根県資材地区（ブロック）割参照
1-2-3　生コンクリート単価調整額	TSMN0195	生コンクリート単価調整額	早強セメント 21-18-20 W／C55%	m3	松江Ｈ	1,300			旧地区割は島根県資材地区（ブロック）割参照
1-2-3　生コンクリート単価調整額	TSMN0195	生コンクリート単価調整額	早強セメント 21-18-20 W／C55%	m3	安来ＡＢ	1,300			旧地区割は島根県資材地区（ブロック）割参照
1-2-3　生コンクリート単価調整額	TSMN0195	生コンクリート単価調整額	早強セメント 21-18-20 W／C55%	m3	安来Ｃ	1,300			旧地区割は島根県資材地区（ブロック）割参照
1-2-3　生コンクリート単価調整額	TSMN0195	生コンクリート単価調整額	早強セメント 21-18-20 W／C55%	m3	安来ＤＥ	1,300			旧地区割は島根県資材地区（ブロック）割参照
1-2-3　生コンクリート単価調整額	TSMN0195	生コンクリート単価調整額	早強セメント 21-18-20 W／C55%	m3	安来Ｆ	1,300			旧地区割は島根県資材地区（ブロック）割参照
1-2-3　生コンクリート単価調整額	TSMN0195	生コンクリート単価調整額	早強セメント 21-18-20 W／C55%	m3	雲南Ａ	-			旧地区割は島根県資材地区（ブロック）割参照
1-2-3　生コンクリート単価調整額	TSMN0195	生コンクリート単価調整額	早強セメント 21-18-20 W／C55%	m3	雲南ＢＣ	-			旧地区割は島根県資材地区（ブロック）割参照
1-2-3　生コンクリート単価調整額	TSMN0195	生コンクリート単価調整額	早強セメント 21-18-20 W／C55%	m3	雲南Ｄ	-			旧地区割は島根県資材地区（ブロック）割参照
1-2-3　生コンクリート単価調整額	TSMN0195	生コンクリート単価調整額	早強セメント 21-18-20 W／C55%	m3	仁多ＡＢ	-			旧地区割は島根県資材地区（ブロック）割参照
1-2-3　生コンクリート単価調整額	TSMN0195	生コンクリート単価調整額	早強セメント 21-18-20 W／C55%	m3	出雲ＡＢ	-			旧地区割は島根県資材地区（ブロック）割参照
1-2-3　生コンクリート単価調整額	TSMN0195	生コンクリート単価調整額	早強セメント 21-18-20 W／C55%	m3	出雲Ｃ	-			旧地区割は島根県資材地区（ブロック）割参照
1-2-3　生コンクリート単価調整額	TSMN0195	生コンクリート単価調整額	早強セメント 21-18-20 W／C55%	m3	出雲Ｄ	-			旧地区割は島根県資材地区（ブロック）割参照
1-2-3　生コンクリート単価調整額	TSMN0195	生コンクリート単価調整額	早強セメント 21-18-20 W／C55%	m3	大田Ａ～Ｃ	-			旧地区割は島根県資材地区（ブロック）割参照
1-2-3　生コンクリート単価調整額	TSMN0195	生コンクリート単価調整額	早強セメント 21-18-20 W／C55%	m3	県央ＡＢ	-			旧地区割は島根県資材地区（ブロック）割参照
1-2-3　生コンクリート単価調整額	TSMN0195	生コンクリート単価調整額	早強セメント 21-18-20 W／C55%	m3	県央Ｃ	-			旧地区割は島根県資材地区（ブロック）割参照
1-2-3　生コンクリート単価調整額	TSMN0195	生コンクリート単価調整額	早強セメント 21-18-20 W／C55%	m3	浜田ＡＢ	-			旧地区割は島根県資材地区（ブロック）割参照
1-2-3　生コンクリート単価調整額	TSMN0195	生コンクリート単価調整額	早強セメント 21-18-20 W／C55%	m3	浜田Ｃ～Ｆ、Ｈ	-			旧地区割は島根県資材地区（ブロック）割参照
1-2-3　生コンクリート単価調整額	TSMN0195	生コンクリート単価調整額	早強セメント 21-18-20 W／C55%	m3	浜田Ｇ	-			旧地区割は島根県資材地区（ブロック）割参照
1-2-3　生コンクリート単価調整額	TSMN0195	生コンクリート単価調整額	早強セメント 21-18-20 W／C55%	m3	益田Ａ	1,000			旧地区割は島根県資材地区（ブロック）割参照
1-2-3　生コンクリート単価調整額	TSMN0195	生コンクリート単価調整額	早強セメント 21-18-20 W／C55%	m3	益田Ｂ	1,000			旧地区割は島根県資材地区（ブロック）割参照
1-2-3　生コンクリート単価調整額	TSMN0195	生コンクリート単価調整額	早強セメント 21-18-20 W／C55%	m3	益田Ｃ	-			旧地区割は島根県資材地区（ブロック）割参照
1-2-3　生コンクリート単価調整額	TSMN0195	生コンクリート単価調整額	早強セメント 21-18-20 W／C55%	m3	津和野ＡＢ	1,000			旧地区割は島根県資材地区（ブロック）割参照
1-2-3　生コンクリート単価調整額	TSMN0195	生コンクリート単価調整額	早強セメント 21-18-20 W／C55%	m3	津和野Ｃ	1,000			旧地区割は島根県資材地区（ブロック）割参照
1-2-3　生コンクリート単価調整額	TSMN0195	生コンクリート単価調整額	早強セメント 21-18-20 W／C55%	m3	津和野Ｄ	1,000			旧地区割は島根県資材地区（ブロック）割参照
1-2-3　生コンクリート単価調整額	TSMN0195	生コンクリート単価調整額	早強セメント 21-18-20 W／C55%	m3	隠岐Ａ～Ｄ	-			旧地区割は島根県資材地区（ブロック）割参照
1-2-3　生コンクリート単価調整額	TSMN0195	生コンクリート単価調整額	早強セメント 21-18-20 W／C55%	m3	隠岐Ｅ	-			旧地区割は島根県資材地区（ブロック）割参照
1-2-3　生コンクリート単価調整額	TSMN0195	生コンクリート単価調整額	早強セメント 21-18-20 W／C55%	m3	隠岐Ｆ	-			旧地区割は島根県資材地区（ブロック）割参照
1-2-3　生コンクリート単価調整額	TSMN0195	生コンクリート単価調整額	早強セメント 21-18-20 W／C55%	m3	隠岐Ｇ	-			旧地区割は島根県資材地区（ブロック）割参照
1-2-3　生コンクリート単価調整額	TSMN0196	生コンクリート単価調整額	早強セメント 21-8-40 W／C55%	m3	松江Ａ～Ｄ	1,200			旧地区割は島根県資材地区（ブロック）割参照
1-2-3　生コンクリート単価調整額	TSMN0196	生コンクリート単価調整額	早強セメント 21-8-40 W／C55%	m3	松江Ｅ	1,200			旧地区割は島根県資材地区（ブロック）割参照
1-2-3　生コンクリート単価調整額	TSMN0196	生コンクリート単価調整額	早強セメント 21-8-40 W／C55%	m3	松江Ｆ	1,200			旧地区割は島根県資材地区（ブロック）割参照
1-2-3　生コンクリート単価調整額	TSMN0196	生コンクリート単価調整額	早強セメント 21-8-40 W／C55%	m3	松江Ｇ	1,200			旧地区割は島根県資材地区（ブロック）割参照
1-2-3　生コンクリート単価調整額	TSMN0196	生コンクリート単価調整額	早強セメント 21-8-40 W／C55%	m3	松江Ｈ	1,200			旧地区割は島根県資材地区（ブロック）割参照
1-2-3　生コンクリート単価調整額	TSMN0196	生コンクリート単価調整額	早強セメント 21-8-40 W／C55%	m3	安来ＡＢ	1,200			旧地区割は島根県資材地区（ブロック）割参照
1-2-3　生コンクリート単価調整額	TSMN0196	生コンクリート単価調整額	早強セメント 21-8-40 W／C55%	m3	安来Ｃ	1,200			旧地区割は島根県資材地区（ブロック）割参照
1-2-3　生コンクリート単価調整額	TSMN0196	生コンクリート単価調整額	早強セメント 21-8-40 W／C55%	m3	安来ＤＥ	1,200			旧地区割は島根県資材地区（ブロック）割参照
1-2-3　生コンクリート単価調整額	TSMN0196	生コンクリート単価調整額	早強セメント 21-8-40 W／C55%	m3	安来Ｆ	1,200			旧地区割は島根県資材地区（ブロック）割参照
1-2-3　生コンクリート単価調整額	TSMN0196	生コンクリート単価調整額	早強セメント 21-8-40 W／C55%	m3	雲南Ａ	-			旧地区割は島根県資材地区（ブロック）割参照

分類	単価CD	名称	規格	単位	地区名	単価値	留意事項	海上輸送費記載番号	摘要
1-2-3　生コンクリート単価調整額	TSMN0196	生コンクリート単価調整額	早強セメント 21-8-40 W／C55%	m3	雲南ＢＣ	-			旧地区割は島根県資材地区（ブロック）割参照
1-2-3　生コンクリート単価調整額	TSMN0196	生コンクリート単価調整額	早強セメント 21-8-40 W／C55%	m3	雲南Ｄ	-			旧地区割は島根県資材地区（ブロック）割参照
1-2-3　生コンクリート単価調整額	TSMN0196	生コンクリート単価調整額	早強セメント 21-8-40 W／C55%	m3	仁多ＡＢ	-			旧地区割は島根県資材地区（ブロック）割参照
1-2-3　生コンクリート単価調整額	TSMN0196	生コンクリート単価調整額	早強セメント 21-8-40 W／C55%	m3	出雲ＡＢ	-			旧地区割は島根県資材地区（ブロック）割参照
1-2-3　生コンクリート単価調整額	TSMN0196	生コンクリート単価調整額	早強セメント 21-8-40 W／C55%	m3	出雲Ｃ	-			旧地区割は島根県資材地区（ブロック）割参照
1-2-3　生コンクリート単価調整額	TSMN0196	生コンクリート単価調整額	早強セメント 21-8-40 W／C55%	m3	出雲Ｄ	-			旧地区割は島根県資材地区（ブロック）割参照
1-2-3　生コンクリート単価調整額	TSMN0196	生コンクリート単価調整額	早強セメント 21-8-40 W／C55%	m3	大田Ａ～Ｃ	-			旧地区割は島根県資材地区（ブロック）割参照
1-2-3　生コンクリート単価調整額	TSMN0196	生コンクリート単価調整額	早強セメント 21-8-40 W／C55%	m3	県央ＡＢ	-			旧地区割は島根県資材地区（ブロック）割参照
1-2-3　生コンクリート単価調整額	TSMN0196	生コンクリート単価調整額	早強セメント 21-8-40 W／C55%	m3	県央Ｃ	-			旧地区割は島根県資材地区（ブロック）割参照
1-2-3　生コンクリート単価調整額	TSMN0196	生コンクリート単価調整額	早強セメント 21-8-40 W／C55%	m3	浜田ＡＢ	-			旧地区割は島根県資材地区（ブロック）割参照
1-2-3　生コンクリート単価調整額	TSMN0196	生コンクリート単価調整額	早強セメント 21-8-40 W／C55%	m3	浜田Ｃ～Ｆ、Ｈ	-			旧地区割は島根県資材地区（ブロック）割参照
1-2-3　生コンクリート単価調整額	TSMN0196	生コンクリート単価調整額	早強セメント 21-8-40 W／C55%	m3	浜田Ｇ	-			旧地区割は島根県資材地区（ブロック）割参照
1-2-3　生コンクリート単価調整額	TSMN0196	生コンクリート単価調整額	早強セメント 21-8-40 W／C55%	m3	益田Ａ	900			旧地区割は島根県資材地区（ブロック）割参照
1-2-3　生コンクリート単価調整額	TSMN0196	生コンクリート単価調整額	早強セメント 21-8-40 W／C55%	m3	益田Ｂ	900			旧地区割は島根県資材地区（ブロック）割参照
1-2-3　生コンクリート単価調整額	TSMN0196	生コンクリート単価調整額	早強セメント 21-8-40 W／C55%	m3	益田Ｃ	-			旧地区割は島根県資材地区（ブロック）割参照
1-2-3　生コンクリート単価調整額	TSMN0196	生コンクリート単価調整額	早強セメント 21-8-40 W／C55%	m3	津和野ＡＢ	900			旧地区割は島根県資材地区（ブロック）割参照
1-2-3　生コンクリート単価調整額	TSMN0196	生コンクリート単価調整額	早強セメント 21-8-40 W／C55%	m3	津和野Ｃ	900			旧地区割は島根県資材地区（ブロック）割参照
1-2-3　生コンクリート単価調整額	TSMN0196	生コンクリート単価調整額	早強セメント 21-8-40 W／C55%	m3	津和野Ｄ	900			旧地区割は島根県資材地区（ブロック）割参照
1-2-3　生コンクリート単価調整額	TSMN0196	生コンクリート単価調整額	早強セメント 21-8-40 W／C55%	m3	隠岐Ａ～Ｄ	-			旧地区割は島根県資材地区（ブロック）割参照
1-2-3　生コンクリート単価調整額	TSMN0196	生コンクリート単価調整額	早強セメント 21-8-40 W／C55%	m3	隠岐Ｅ	-			旧地区割は島根県資材地区（ブロック）割参照
1-2-3　生コンクリート単価調整額	TSMN0196	生コンクリート単価調整額	早強セメント 21-8-40 W／C55%	m3	隠岐Ｆ	-			旧地区割は島根県資材地区（ブロック）割参照
1-2-3　生コンクリート単価調整額	TSMN0196	生コンクリート単価調整額	早強セメント 21-8-40 W／C55%	m3	隠岐Ｇ	-			旧地区割は島根県資材地区（ブロック）割参照
1-2-3　生コンクリート単価調整額	TSMN0197	生コンクリート単価調整額	早強セメント 21-12-40 W／C55%	m3	松江Ａ～Ｄ	1,300			旧地区割は島根県資材地区（ブロック）割参照
1-2-3　生コンクリート単価調整額	TSMN0197	生コンクリート単価調整額	早強セメント 21-12-40 W／C55%	m3	松江Ｅ	1,300			旧地区割は島根県資材地区（ブロック）割参照
1-2-3　生コンクリート単価調整額	TSMN0197	生コンクリート単価調整額	早強セメント 21-12-40 W／C55%	m3	松江Ｆ	1,300			旧地区割は島根県資材地区（ブロック）割参照
1-2-3　生コンクリート単価調整額	TSMN0197	生コンクリート単価調整額	早強セメント 21-12-40 W／C55%	m3	松江Ｇ	1,300			旧地区割は島根県資材地区（ブロック）割参照
1-2-3　生コンクリート単価調整額	TSMN0197	生コンクリート単価調整額	早強セメント 21-12-40 W／C55%	m3	松江Ｈ	1,300			旧地区割は島根県資材地区（ブロック）割参照
1-2-3　生コンクリート単価調整額	TSMN0197	生コンクリート単価調整額	早強セメント 21-12-40 W／C55%	m3	安来ＡＢ	1,300			旧地区割は島根県資材地区（ブロック）割参照
1-2-3　生コンクリート単価調整額	TSMN0197	生コンクリート単価調整額	早強セメント 21-12-40 W／C55%	m3	安来Ｃ	1,300			旧地区割は島根県資材地区（ブロック）割参照
1-2-3　生コンクリート単価調整額	TSMN0197	生コンクリート単価調整額	早強セメント 21-12-40 W／C55%	m3	安来ＤＥ	1,300			旧地区割は島根県資材地区（ブロック）割参照
1-2-3　生コンクリート単価調整額	TSMN0197	生コンクリート単価調整額	早強セメント 21-12-40 W／C55%	m3	安来Ｆ	1,300			旧地区割は島根県資材地区（ブロック）割参照
1-2-3　生コンクリート単価調整額	TSMN0197	生コンクリート単価調整額	早強セメント 21-12-40 W／C55%	m3	雲南Ａ	-			旧地区割は島根県資材地区（ブロック）割参照
1-2-3　生コンクリート単価調整額	TSMN0197	生コンクリート単価調整額	早強セメント 21-12-40 W／C55%	m3	雲南ＢＣ	-			旧地区割は島根県資材地区（ブロック）割参照
1-2-3　生コンクリート単価調整額	TSMN0197	生コンクリート単価調整額	早強セメント 21-12-40 W／C55%	m3	雲南Ｄ	-			旧地区割は島根県資材地区（ブロック）割参照
1-2-3　生コンクリート単価調整額	TSMN0197	生コンクリート単価調整額	早強セメント 21-12-40 W／C55%	m3	仁多ＡＢ	-			旧地区割は島根県資材地区（ブロック）割参照
1-2-3　生コンクリート単価調整額	TSMN0197	生コンクリート単価調整額	早強セメント 21-12-40 W／C55%	m3	出雲ＡＢ	-			旧地区割は島根県資材地区（ブロック）割参照
1-2-3　生コンクリート単価調整額	TSMN0197	生コンクリート単価調整額	早強セメント 21-12-40 W／C55%	m3	出雲Ｃ	-			旧地区割は島根県資材地区（ブロック）割参照
1-2-3　生コンクリート単価調整額	TSMN0197	生コンクリート単価調整額	早強セメント 21-12-40 W／C55%	m3	出雲Ｄ	-			旧地区割は島根県資材地区（ブロック）割参照
1-2-3　生コンクリート単価調整額	TSMN0197	生コンクリート単価調整額	早強セメント 21-12-40 W／C55%	m3	大田Ａ～Ｃ	-			旧地区割は島根県資材地区（ブロック）割参照
1-2-3　生コンクリート単価調整額	TSMN0197	生コンクリート単価調整額	早強セメント 21-12-40 W／C55%	m3	県央ＡＢ	-			旧地区割は島根県資材地区（ブロック）割参照
1-2-3　生コンクリート単価調整額	TSMN0197	生コンクリート単価調整額	早強セメント 21-12-40 W／C55%	m3	県央Ｃ	-			旧地区割は島根県資材地区（ブロック）割参照
1-2-3　生コンクリート単価調整額	TSMN0197	生コンクリート単価調整額	早強セメント 21-12-40 W／C55%	m3	浜田ＡＢ	-			旧地区割は島根県資材地区（ブロック）割参照
1-2-3　生コンクリート単価調整額	TSMN0197	生コンクリート単価調整額	早強セメント 21-12-40 W／C55%	m3	浜田Ｃ～Ｆ、Ｈ	-			旧地区割は島根県資材地区（ブロック）割参照
1-2-3　生コンクリート単価調整額	TSMN0197	生コンクリート単価調整額	早強セメント 21-12-40 W／C55%	m3	浜田Ｇ	-			旧地区割は島根県資材地区（ブロック）割参照
1-2-3　生コンクリート単価調整額	TSMN0197	生コンクリート単価調整額	早強セメント 21-12-40 W／C55%	m3	益田Ａ	900			旧地区割は島根県資材地区（ブロック）割参照
1-2-3　生コンクリート単価調整額	TSMN0197	生コンクリート単価調整額	早強セメント 21-12-40 W／C55%	m3	益田Ｂ	900			旧地区割は島根県資材地区（ブロック）割参照

分類	単価CD	名称	規格	単位	地区名	単価値	留意事項	海上輸送費記載番号	摘要
1-2-3　生コンクリート単価調整額	TSMN0197	生コンクリート単価調整額	早強セメント 21-12-40 W／C55%	m3	益田Ｃ	-			旧地区割は島根県資材地区（ブロック）割参照
1-2-3　生コンクリート単価調整額	TSMN0197	生コンクリート単価調整額	早強セメント 21-12-40 W／C55%	m3	津和野ＡＢ	900			旧地区割は島根県資材地区（ブロック）割参照
1-2-3　生コンクリート単価調整額	TSMN0197	生コンクリート単価調整額	早強セメント 21-12-40 W／C55%	m3	津和野Ｃ	900			旧地区割は島根県資材地区（ブロック）割参照
1-2-3　生コンクリート単価調整額	TSMN0197	生コンクリート単価調整額	早強セメント 21-12-40 W／C55%	m3	津和野Ｄ	900			旧地区割は島根県資材地区（ブロック）割参照
1-2-3　生コンクリート単価調整額	TSMN0197	生コンクリート単価調整額	早強セメント 21-12-40 W／C55%	m3	隠岐Ａ～Ｄ	-			旧地区割は島根県資材地区（ブロック）割参照
1-2-3　生コンクリート単価調整額	TSMN0197	生コンクリート単価調整額	早強セメント 21-12-40 W／C55%	m3	隠岐Ｅ	-			旧地区割は島根県資材地区（ブロック）割参照
1-2-3　生コンクリート単価調整額	TSMN0197	生コンクリート単価調整額	早強セメント 21-12-40 W／C55%	m3	隠岐Ｆ	-			旧地区割は島根県資材地区（ブロック）割参照
1-2-3　生コンクリート単価調整額	TSMN0197	生コンクリート単価調整額	早強セメント 21-12-40 W／C55%	m3	隠岐Ｇ	-			旧地区割は島根県資材地区（ブロック）割参照
1-2-3　生コンクリート単価調整額	TSMN0182	生コンクリート単価調整額	早強セメント 18-8-20	m3	松江Ａ～Ｄ	1,000			旧地区割は島根県資材地区（ブロック）割参照
1-2-3　生コンクリート単価調整額	TSMN0182	生コンクリート単価調整額	早強セメント 18-8-20	m3	松江Ｅ	1,000			旧地区割は島根県資材地区（ブロック）割参照
1-2-3　生コンクリート単価調整額	TSMN0182	生コンクリート単価調整額	早強セメント 18-8-20	m3	松江Ｆ	1,000			旧地区割は島根県資材地区（ブロック）割参照
1-2-3　生コンクリート単価調整額	TSMN0182	生コンクリート単価調整額	早強セメント 18-8-20	m3	松江Ｇ	1,000			旧地区割は島根県資材地区（ブロック）割参照
1-2-3　生コンクリート単価調整額	TSMN0182	生コンクリート単価調整額	早強セメント 18-8-20	m3	松江Ｈ	1,000			旧地区割は島根県資材地区（ブロック）割参照
1-2-3　生コンクリート単価調整額	TSMN0182	生コンクリート単価調整額	早強セメント 18-8-20	m3	安来ＡＢ	1,000			旧地区割は島根県資材地区（ブロック）割参照
1-2-3　生コンクリート単価調整額	TSMN0182	生コンクリート単価調整額	早強セメント 18-8-20	m3	安来Ｃ	1,000			旧地区割は島根県資材地区（ブロック）割参照
1-2-3　生コンクリート単価調整額	TSMN0182	生コンクリート単価調整額	早強セメント 18-8-20	m3	安来ＤＥ	1,000			旧地区割は島根県資材地区（ブロック）割参照
1-2-3　生コンクリート単価調整額	TSMN0182	生コンクリート単価調整額	早強セメント 18-8-20	m3	安来Ｆ	1,000			旧地区割は島根県資材地区（ブロック）割参照
1-2-3　生コンクリート単価調整額	TSMN0182	生コンクリート単価調整額	早強セメント 18-8-20	m3	雲南Ａ	-			旧地区割は島根県資材地区（ブロック）割参照
1-2-3　生コンクリート単価調整額	TSMN0182	生コンクリート単価調整額	早強セメント 18-8-20	m3	雲南ＢＣ	-			旧地区割は島根県資材地区（ブロック）割参照
1-2-3　生コンクリート単価調整額	TSMN0182	生コンクリート単価調整額	早強セメント 18-8-20	m3	雲南Ｄ	-			旧地区割は島根県資材地区（ブロック）割参照
1-2-3　生コンクリート単価調整額	TSMN0182	生コンクリート単価調整額	早強セメント 18-8-20	m3	仁多ＡＢ	-			旧地区割は島根県資材地区（ブロック）割参照
1-2-3　生コンクリート単価調整額	TSMN0182	生コンクリート単価調整額	早強セメント 18-8-20	m3	出雲ＡＢ	-			旧地区割は島根県資材地区（ブロック）割参照
1-2-3　生コンクリート単価調整額	TSMN0182	生コンクリート単価調整額	早強セメント 18-8-20	m3	出雲Ｃ	-			旧地区割は島根県資材地区（ブロック）割参照
1-2-3　生コンクリート単価調整額	TSMN0182	生コンクリート単価調整額	早強セメント 18-8-20	m3	出雲Ｄ	-			旧地区割は島根県資材地区（ブロック）割参照
1-2-3　生コンクリート単価調整額	TSMN0182	生コンクリート単価調整額	早強セメント 18-8-20	m3	大田Ａ～Ｃ	-			旧地区割は島根県資材地区（ブロック）割参照
1-2-3　生コンクリート単価調整額	TSMN0182	生コンクリート単価調整額	早強セメント 18-8-20	m3	県央ＡＢ	-			旧地区割は島根県資材地区（ブロック）割参照
1-2-3　生コンクリート単価調整額	TSMN0182	生コンクリート単価調整額	早強セメント 18-8-20	m3	県央Ｃ	-			旧地区割は島根県資材地区（ブロック）割参照
1-2-3　生コンクリート単価調整額	TSMN0182	生コンクリート単価調整額	早強セメント 18-8-20	m3	浜田ＡＢ	-			旧地区割は島根県資材地区（ブロック）割参照
1-2-3　生コンクリート単価調整額	TSMN0182	生コンクリート単価調整額	早強セメント 18-8-20	m3	浜田Ｃ～Ｆ、Ｈ	-			旧地区割は島根県資材地区（ブロック）割参照
1-2-3　生コンクリート単価調整額	TSMN0182	生コンクリート単価調整額	早強セメント 18-8-20	m3	浜田Ｇ	-			旧地区割は島根県資材地区（ブロック）割参照
1-2-3　生コンクリート単価調整額	TSMN0182	生コンクリート単価調整額	早強セメント 18-8-20	m3	益田Ａ	800			旧地区割は島根県資材地区（ブロック）割参照
1-2-3　生コンクリート単価調整額	TSMN0182	生コンクリート単価調整額	早強セメント 18-8-20	m3	益田Ｂ	800			旧地区割は島根県資材地区（ブロック）割参照
1-2-3　生コンクリート単価調整額	TSMN0182	生コンクリート単価調整額	早強セメント 18-8-20	m3	益田Ｃ	-			旧地区割は島根県資材地区（ブロック）割参照
1-2-3　生コンクリート単価調整額	TSMN0182	生コンクリート単価調整額	早強セメント 18-8-20	m3	津和野ＡＢ	800			旧地区割は島根県資材地区（ブロック）割参照
1-2-3　生コンクリート単価調整額	TSMN0182	生コンクリート単価調整額	早強セメント 18-8-20	m3	津和野Ｃ	800			旧地区割は島根県資材地区（ブロック）割参照
1-2-3　生コンクリート単価調整額	TSMN0182	生コンクリート単価調整額	早強セメント 18-8-20	m3	津和野Ｄ	800			旧地区割は島根県資材地区（ブロック）割参照
1-2-3　生コンクリート単価調整額	TSMN0182	生コンクリート単価調整額	早強セメント 18-8-20	m3	隠岐Ａ～Ｄ	-			旧地区割は島根県資材地区（ブロック）割参照
1-2-3　生コンクリート単価調整額	TSMN0182	生コンクリート単価調整額	早強セメント 18-8-20	m3	隠岐Ｅ	-			旧地区割は島根県資材地区（ブロック）割参照
1-2-3　生コンクリート単価調整額	TSMN0182	生コンクリート単価調整額	早強セメント 18-8-20	m3	隠岐Ｆ	-			旧地区割は島根県資材地区（ブロック）割参照
1-2-3　生コンクリート単価調整額	TSMN0182	生コンクリート単価調整額	早強セメント 18-8-20	m3	隠岐Ｇ	-			旧地区割は島根県資材地区（ブロック）割参照
1-2-3　生コンクリート単価調整額	TSMN0170	生コンクリート単価調整額	早強セメント 18-10-20	m3	松江Ａ～Ｄ	1,050			旧地区割は島根県資材地区（ブロック）割参照
1-2-3　生コンクリート単価調整額	TSMN0170	生コンクリート単価調整額	早強セメント 18-10-20	m3	松江Ｅ	1,050			旧地区割は島根県資材地区（ブロック）割参照
1-2-3　生コンクリート単価調整額	TSMN0170	生コンクリート単価調整額	早強セメント 18-10-20	m3	松江Ｆ	1,050			旧地区割は島根県資材地区（ブロック）割参照
1-2-3　生コンクリート単価調整額	TSMN0170	生コンクリート単価調整額	早強セメント 18-10-20	m3	松江Ｇ	1,050			旧地区割は島根県資材地区（ブロック）割参照
1-2-3　生コンクリート単価調整額	TSMN0170	生コンクリート単価調整額	早強セメント 18-10-20	m3	松江Ｈ	1,050			旧地区割は島根県資材地区（ブロック）割参照
1-2-3　生コンクリート単価調整額	TSMN0170	生コンクリート単価調整額	早強セメント 18-10-20	m3	安来ＡＢ	1,050			旧地区割は島根県資材地区（ブロック）割参照

分類	単価CD	名称	規格	単位	地区名	単価値	留意事項	海上輸送費記載番号	摘要
1-2-3　生コンクリート単価調整額	TSMN0170	生コンクリート単価調整額	早強セメント 18-10-20	m3	安来Ｃ	1,050			旧地区割は島根県資材地区（ブロック）割参照
1-2-3　生コンクリート単価調整額	TSMN0170	生コンクリート単価調整額	早強セメント 18-10-20	m3	安来ＤＥ	1,050			旧地区割は島根県資材地区（ブロック）割参照
1-2-3　生コンクリート単価調整額	TSMN0170	生コンクリート単価調整額	早強セメント 18-10-20	m3	安来Ｆ	1,050			旧地区割は島根県資材地区（ブロック）割参照
1-2-3　生コンクリート単価調整額	TSMN0170	生コンクリート単価調整額	早強セメント 18-10-20	m3	雲南Ａ	－			旧地区割は島根県資材地区（ブロック）割参照
1-2-3　生コンクリート単価調整額	TSMN0170	生コンクリート単価調整額	早強セメント 18-10-20	m3	雲南ＢＣ	－			旧地区割は島根県資材地区（ブロック）割参照
1-2-3　生コンクリート単価調整額	TSMN0170	生コンクリート単価調整額	早強セメント 18-10-20	m3	雲南Ｄ	－			旧地区割は島根県資材地区（ブロック）割参照
1-2-3　生コンクリート単価調整額	TSMN0170	生コンクリート単価調整額	早強セメント 18-10-20	m3	仁多ＡＢ	－			旧地区割は島根県資材地区（ブロック）割参照
1-2-3　生コンクリート単価調整額	TSMN0170	生コンクリート単価調整額	早強セメント 18-10-20	m3	出雲ＡＢ	－			旧地区割は島根県資材地区（ブロック）割参照
1-2-3　生コンクリート単価調整額	TSMN0170	生コンクリート単価調整額	早強セメント 18-10-20	m3	出雲Ｃ	－			旧地区割は島根県資材地区（ブロック）割参照
1-2-3　生コンクリート単価調整額	TSMN0170	生コンクリート単価調整額	早強セメント 18-10-20	m3	出雲Ｄ	－			旧地区割は島根県資材地区（ブロック）割参照
1-2-3　生コンクリート単価調整額	TSMN0170	生コンクリート単価調整額	早強セメント 18-10-20	m3	大田Ａ～Ｃ	－			旧地区割は島根県資材地区（ブロック）割参照
1-2-3　生コンクリート単価調整額	TSMN0170	生コンクリート単価調整額	早強セメント 18-10-20	m3	県央ＡＢ	－			旧地区割は島根県資材地区（ブロック）割参照
1-2-3　生コンクリート単価調整額	TSMN0170	生コンクリート単価調整額	早強セメント 18-10-20	m3	県央Ｃ	－			旧地区割は島根県資材地区（ブロック）割参照
1-2-3　生コンクリート単価調整額	TSMN0170	生コンクリート単価調整額	早強セメント 18-10-20	m3	浜田ＡＢ	－			旧地区割は島根県資材地区（ブロック）割参照
1-2-3　生コンクリート単価調整額	TSMN0170	生コンクリート単価調整額	早強セメント 18-10-20	m3	浜田Ｃ～Ｆ、Ｈ	－			旧地区割は島根県資材地区（ブロック）割参照
1-2-3　生コンクリート単価調整額	TSMN0170	生コンクリート単価調整額	早強セメント 18-10-20	m3	浜田Ｇ	－			旧地区割は島根県資材地区（ブロック）割参照
1-2-3　生コンクリート単価調整額	TSMN0170	生コンクリート単価調整額	早強セメント 18-10-20	m3	益田Ａ	800			旧地区割は島根県資材地区（ブロック）割参照
1-2-3　生コンクリート単価調整額	TSMN0170	生コンクリート単価調整額	早強セメント 18-10-20	m3	益田Ｂ	800			旧地区割は島根県資材地区（ブロック）割参照
1-2-3　生コンクリート単価調整額	TSMN0170	生コンクリート単価調整額	早強セメント 18-10-20	m3	益田Ｃ	－			旧地区割は島根県資材地区（ブロック）割参照
1-2-3　生コンクリート単価調整額	TSMN0170	生コンクリート単価調整額	早強セメント 18-10-20	m3	津和野ＡＢ	800			旧地区割は島根県資材地区（ブロック）割参照
1-2-3　生コンクリート単価調整額	TSMN0170	生コンクリート単価調整額	早強セメント 18-10-20	m3	津和野Ｃ	800			旧地区割は島根県資材地区（ブロック）割参照
1-2-3　生コンクリート単価調整額	TSMN0170	生コンクリート単価調整額	早強セメント 18-10-20	m3	津和野Ｄ	800			旧地区割は島根県資材地区（ブロック）割参照
1-2-3　生コンクリート単価調整額	TSMN0170	生コンクリート単価調整額	早強セメント 18-10-20	m3	隠岐Ａ～Ｄ	－			旧地区割は島根県資材地区（ブロック）割参照
1-2-3　生コンクリート単価調整額	TSMN0170	生コンクリート単価調整額	早強セメント 18-10-20	m3	隠岐Ｅ	－			旧地区割は島根県資材地区（ブロック）割参照
1-2-3　生コンクリート単価調整額	TSMN0170	生コンクリート単価調整額	早強セメント 18-10-20	m3	隠岐Ｆ	－			旧地区割は島根県資材地区（ブロック）割参照
1-2-3　生コンクリート単価調整額	TSMN0170	生コンクリート単価調整額	早強セメント 18-10-20	m3	隠岐Ｇ	－			旧地区割は島根県資材地区（ブロック）割参照
1-2-3　生コンクリート単価調整額	TSMN0171	生コンクリート単価調整額	早強セメント 18-12-20	m3	松江Ａ～Ｄ	1,100			旧地区割は島根県資材地区（ブロック）割参照
1-2-3　生コンクリート単価調整額	TSMN0171	生コンクリート単価調整額	早強セメント 18-12-20	m3	松江Ｅ	1,100			旧地区割は島根県資材地区（ブロック）割参照
1-2-3　生コンクリート単価調整額	TSMN0171	生コンクリート単価調整額	早強セメント 18-12-20	m3	松江Ｆ	1,100			旧地区割は島根県資材地区（ブロック）割参照
1-2-3　生コンクリート単価調整額	TSMN0171	生コンクリート単価調整額	早強セメント 18-12-20	m3	松江Ｇ	1,100			旧地区割は島根県資材地区（ブロック）割参照
1-2-3　生コンクリート単価調整額	TSMN0171	生コンクリート単価調整額	早強セメント 18-12-20	m3	松江Ｈ	1,100			旧地区割は島根県資材地区（ブロック）割参照
1-2-3　生コンクリート単価調整額	TSMN0171	生コンクリート単価調整額	早強セメント 18-12-20	m3	安来ＡＢ	1,100			旧地区割は島根県資材地区（ブロック）割参照
1-2-3　生コンクリート単価調整額	TSMN0171	生コンクリート単価調整額	早強セメント 18-12-20	m3	安来Ｃ	1,100			旧地区割は島根県資材地区（ブロック）割参照
1-2-3　生コンクリート単価調整額	TSMN0171	生コンクリート単価調整額	早強セメント 18-12-20	m3	安来ＤＥ	1,100			旧地区割は島根県資材地区（ブロック）割参照
1-2-3　生コンクリート単価調整額	TSMN0171	生コンクリート単価調整額	早強セメント 18-12-20	m3	安来Ｆ	1,100			旧地区割は島根県資材地区（ブロック）割参照
1-2-3　生コンクリート単価調整額	TSMN0171	生コンクリート単価調整額	早強セメント 18-12-20	m3	雲南Ａ	－			旧地区割は島根県資材地区（ブロック）割参照
1-2-3　生コンクリート単価調整額	TSMN0171	生コンクリート単価調整額	早強セメント 18-12-20	m3	雲南ＢＣ	－			旧地区割は島根県資材地区（ブロック）割参照
1-2-3　生コンクリート単価調整額	TSMN0171	生コンクリート単価調整額	早強セメント 18-12-20	m3	雲南Ｄ	－			旧地区割は島根県資材地区（ブロック）割参照
1-2-3　生コンクリート単価調整額	TSMN0171	生コンクリート単価調整額	早強セメント 18-12-20	m3	仁多ＡＢ	－			旧地区割は島根県資材地区（ブロック）割参照
1-2-3　生コンクリート単価調整額	TSMN0171	生コンクリート単価調整額	早強セメント 18-12-20	m3	出雲ＡＢ	－			旧地区割は島根県資材地区（ブロック）割参照
1-2-3　生コンクリート単価調整額	TSMN0171	生コンクリート単価調整額	早強セメント 18-12-20	m3	出雲Ｃ	－			旧地区割は島根県資材地区（ブロック）割参照
1-2-3　生コンクリート単価調整額	TSMN0171	生コンクリート単価調整額	早強セメント 18-12-20	m3	出雲Ｄ	－			旧地区割は島根県資材地区（ブロック）割参照
1-2-3　生コンクリート単価調整額	TSMN0171	生コンクリート単価調整額	早強セメント 18-12-20	m3	大田Ａ～Ｃ	－			旧地区割は島根県資材地区（ブロック）割参照
1-2-3　生コンクリート単価調整額	TSMN0171	生コンクリート単価調整額	早強セメント 18-12-20	m3	県央ＡＢ	－			旧地区割は島根県資材地区（ブロック）割参照
1-2-3　生コンクリート単価調整額	TSMN0171	生コンクリート単価調整額	早強セメント 18-12-20	m3	県央Ｃ	－			旧地区割は島根県資材地区（ブロック）割参照
1-2-3　生コンクリート単価調整額	TSMN0171	生コンクリート単価調整額	早強セメント 18-12-20	m3	浜田ＡＢ	－			旧地区割は島根県資材地区（ブロック）割参照

分類	単価CD	名称	規格	単位	地区名	単価値	留意事項	海上輸送費記載番号	摘要
1-2-3　生コンクリート単価調整額	TSMN0171	生コンクリート単価調整額	早強セメント 18-12-20	m3	浜田Ｃ～Ｆ、Ｈ	－			旧地区割は島根県資材地区（ブロック）割参照
1-2-3　生コンクリート単価調整額	TSMN0171	生コンクリート単価調整額	早強セメント 18-12-20	m3	浜田Ｇ	－			旧地区割は島根県資材地区（ブロック）割参照
1-2-3　生コンクリート単価調整額	TSMN0171	生コンクリート単価調整額	早強セメント 18-12-20	m3	益田Ａ	800			旧地区割は島根県資材地区（ブロック）割参照
1-2-3　生コンクリート単価調整額	TSMN0171	生コンクリート単価調整額	早強セメント 18-12-20	m3	益田Ｂ	800			旧地区割は島根県資材地区（ブロック）割参照
1-2-3　生コンクリート単価調整額	TSMN0171	生コンクリート単価調整額	早強セメント 18-12-20	m3	益田Ｃ	－			旧地区割は島根県資材地区（ブロック）割参照
1-2-3　生コンクリート単価調整額	TSMN0171	生コンクリート単価調整額	早強セメント 18-12-20	m3	津和野ＡＢ	800			旧地区割は島根県資材地区（ブロック）割参照
1-2-3　生コンクリート単価調整額	TSMN0171	生コンクリート単価調整額	早強セメント 18-12-20	m3	津和野Ｃ	800			旧地区割は島根県資材地区（ブロック）割参照
1-2-3　生コンクリート単価調整額	TSMN0171	生コンクリート単価調整額	早強セメント 18-12-20	m3	津和野Ｄ	800			旧地区割は島根県資材地区（ブロック）割参照
1-2-3　生コンクリート単価調整額	TSMN0171	生コンクリート単価調整額	早強セメント 18-12-20	m3	隠岐Ａ～Ｄ	－			旧地区割は島根県資材地区（ブロック）割参照
1-2-3　生コンクリート単価調整額	TSMN0171	生コンクリート単価調整額	早強セメント 18-12-20	m3	隠岐Ｅ	－			旧地区割は島根県資材地区（ブロック）割参照
1-2-3　生コンクリート単価調整額	TSMN0171	生コンクリート単価調整額	早強セメント 18-12-20	m3	隠岐Ｆ	－			旧地区割は島根県資材地区（ブロック）割参照
1-2-3　生コンクリート単価調整額	TSMN0171	生コンクリート単価調整額	早強セメント 18-12-20	m3	隠岐Ｇ	－			旧地区割は島根県資材地区（ブロック）割参照
1-2-3　生コンクリート単価調整額	TSMN0172	生コンクリート単価調整額	早強セメント 18-15-20	m3	松江Ａ～Ｄ	1,100			旧地区割は島根県資材地区（ブロック）割参照
1-2-3　生コンクリート単価調整額	TSMN0172	生コンクリート単価調整額	早強セメント 18-15-20	m3	松江Ｅ	1,100			旧地区割は島根県資材地区（ブロック）割参照
1-2-3　生コンクリート単価調整額	TSMN0172	生コンクリート単価調整額	早強セメント 18-15-20	m3	松江Ｆ	1,100			旧地区割は島根県資材地区（ブロック）割参照
1-2-3　生コンクリート単価調整額	TSMN0172	生コンクリート単価調整額	早強セメント 18-15-20	m3	松江Ｇ	1,100			旧地区割は島根県資材地区（ブロック）割参照
1-2-3　生コンクリート単価調整額	TSMN0172	生コンクリート単価調整額	早強セメント 18-15-20	m3	松江Ｈ	1,100			旧地区割は島根県資材地区（ブロック）割参照
1-2-3　生コンクリート単価調整額	TSMN0172	生コンクリート単価調整額	早強セメント 18-15-20	m3	安来ＡＢ	1,100			旧地区割は島根県資材地区（ブロック）割参照
1-2-3　生コンクリート単価調整額	TSMN0172	生コンクリート単価調整額	早強セメント 18-15-20	m3	安来Ｃ	1,100			旧地区割は島根県資材地区（ブロック）割参照
1-2-3　生コンクリート単価調整額	TSMN0172	生コンクリート単価調整額	早強セメント 18-15-20	m3	安来ＤＥ	1,100			旧地区割は島根県資材地区（ブロック）割参照
1-2-3　生コンクリート単価調整額	TSMN0172	生コンクリート単価調整額	早強セメント 18-15-20	m3	安来Ｆ	1,100			旧地区割は島根県資材地区（ブロック）割参照
1-2-3　生コンクリート単価調整額	TSMN0172	生コンクリート単価調整額	早強セメント 18-15-20	m3	雲南Ａ	－			旧地区割は島根県資材地区（ブロック）割参照
1-2-3　生コンクリート単価調整額	TSMN0172	生コンクリート単価調整額	早強セメント 18-15-20	m3	雲南ＢＣ	－			旧地区割は島根県資材地区（ブロック）割参照
1-2-3　生コンクリート単価調整額	TSMN0172	生コンクリート単価調整額	早強セメント 18-15-20	m3	雲南Ｄ	－			旧地区割は島根県資材地区（ブロック）割参照
1-2-3　生コンクリート単価調整額	TSMN0172	生コンクリート単価調整額	早強セメント 18-15-20	m3	仁多ＡＢ	－			旧地区割は島根県資材地区（ブロック）割参照
1-2-3　生コンクリート単価調整額	TSMN0172	生コンクリート単価調整額	早強セメント 18-15-20	m3	出雲ＡＢ	－			旧地区割は島根県資材地区（ブロック）割参照
1-2-3　生コンクリート単価調整額	TSMN0172	生コンクリート単価調整額	早強セメント 18-15-20	m3	出雲Ｃ	－			旧地区割は島根県資材地区（ブロック）割参照
1-2-3　生コンクリート単価調整額	TSMN0172	生コンクリート単価調整額	早強セメント 18-15-20	m3	出雲Ｄ	－			旧地区割は島根県資材地区（ブロック）割参照
1-2-3　生コンクリート単価調整額	TSMN0172	生コンクリート単価調整額	早強セメント 18-15-20	m3	大田Ａ～Ｃ	－			旧地区割は島根県資材地区（ブロック）割参照
1-2-3　生コンクリート単価調整額	TSMN0172	生コンクリート単価調整額	早強セメント 18-15-20	m3	県央ＡＢ	－			旧地区割は島根県資材地区（ブロック）割参照
1-2-3　生コンクリート単価調整額	TSMN0172	生コンクリート単価調整額	早強セメント 18-15-20	m3	県央Ｃ	－			旧地区割は島根県資材地区（ブロック）割参照
1-2-3　生コンクリート単価調整額	TSMN0172	生コンクリート単価調整額	早強セメント 18-15-20	m3	浜田ＡＢ	－			旧地区割は島根県資材地区（ブロック）割参照
1-2-3　生コンクリート単価調整額	TSMN0172	生コンクリート単価調整額	早強セメント 18-15-20	m3	浜田Ｃ～Ｆ、Ｈ	－			旧地区割は島根県資材地区（ブロック）割参照
1-2-3　生コンクリート単価調整額	TSMN0172	生コンクリート単価調整額	早強セメント 18-15-20	m3	浜田Ｇ	－			旧地区割は島根県資材地区（ブロック）割参照
1-2-3　生コンクリート単価調整額	TSMN0172	生コンクリート単価調整額	早強セメント 18-15-20	m3	益田Ａ	800			旧地区割は島根県資材地区（ブロック）割参照
1-2-3　生コンクリート単価調整額	TSMN0172	生コンクリート単価調整額	早強セメント 18-15-20	m3	益田Ｂ	800			旧地区割は島根県資材地区（ブロック）割参照
1-2-3　生コンクリート単価調整額	TSMN0172	生コンクリート単価調整額	早強セメント 18-15-20	m3	益田Ｃ	－			旧地区割は島根県資材地区（ブロック）割参照
1-2-3　生コンクリート単価調整額	TSMN0172	生コンクリート単価調整額	早強セメント 18-15-20	m3	津和野ＡＢ	800			旧地区割は島根県資材地区（ブロック）割参照
1-2-3　生コンクリート単価調整額	TSMN0172	生コンクリート単価調整額	早強セメント 18-15-20	m3	津和野Ｃ	800			旧地区割は島根県資材地区（ブロック）割参照
1-2-3　生コンクリート単価調整額	TSMN0172	生コンクリート単価調整額	早強セメント 18-15-20	m3	津和野Ｄ	800			旧地区割は島根県資材地区（ブロック）割参照
1-2-3　生コンクリート単価調整額	TSMN0172	生コンクリート単価調整額	早強セメント 18-15-20	m3	隠岐Ａ～Ｄ	－			旧地区割は島根県資材地区（ブロック）割参照
1-2-3　生コンクリート単価調整額	TSMN0172	生コンクリート単価調整額	早強セメント 18-15-20	m3	隠岐Ｅ	－			旧地区割は島根県資材地区（ブロック）割参照
1-2-3　生コンクリート単価調整額	TSMN0172	生コンクリート単価調整額	早強セメント 18-15-20	m3	隠岐Ｆ	－			旧地区割は島根県資材地区（ブロック）割参照
1-2-3　生コンクリート単価調整額	TSMN0172	生コンクリート単価調整額	早強セメント 18-15-20	m3	隠岐Ｇ	－			旧地区割は島根県資材地区（ブロック）割参照
1-2-3　生コンクリート単価調整額	TSMN0173	生コンクリート単価調整額	早強セメント 18-18-20	m3	松江Ａ～Ｄ	1,200			旧地区割は島根県資材地区（ブロック）割参照
1-2-3　生コンクリート単価調整額	TSMN0173	生コンクリート単価調整額	早強セメント 18-18-20	m3	松江Ｅ	1,200			旧地区割は島根県資材地区（ブロック）割参照

分類	単価CD	名称	規格	単位	地区名	単価値	留意事項	海上輸送費記載番号	摘要
1-2-3　生コンクリート単価調整額	TSMN0173	生コンクリート単価調整額	早強セメント 18-18-20	m3	松江Ｆ	1,200			旧地区割は島根県資材地区（ブロック）割参照
1-2-3　生コンクリート単価調整額	TSMN0173	生コンクリート単価調整額	早強セメント 18-18-20	m3	松江Ｇ	1,200			旧地区割は島根県資材地区（ブロック）割参照
1-2-3　生コンクリート単価調整額	TSMN0173	生コンクリート単価調整額	早強セメント 18-18-20	m3	松江Ｈ	1,200			旧地区割は島根県資材地区（ブロック）割参照
1-2-3　生コンクリート単価調整額	TSMN0173	生コンクリート単価調整額	早強セメント 18-18-20	m3	安来ＡＢ	1,200			旧地区割は島根県資材地区（ブロック）割参照
1-2-3　生コンクリート単価調整額	TSMN0173	生コンクリート単価調整額	早強セメント 18-18-20	m3	安来Ｃ	1,200			旧地区割は島根県資材地区（ブロック）割参照
1-2-3　生コンクリート単価調整額	TSMN0173	生コンクリート単価調整額	早強セメント 18-18-20	m3	安来ＤＥ	1,200			旧地区割は島根県資材地区（ブロック）割参照
1-2-3　生コンクリート単価調整額	TSMN0173	生コンクリート単価調整額	早強セメント 18-18-20	m3	安来Ｆ	1,200			旧地区割は島根県資材地区（ブロック）割参照
1-2-3　生コンクリート単価調整額	TSMN0173	生コンクリート単価調整額	早強セメント 18-18-20	m3	雲南Ａ	－			旧地区割は島根県資材地区（ブロック）割参照
1-2-3　生コンクリート単価調整額	TSMN0173	生コンクリート単価調整額	早強セメント 18-18-20	m3	雲南ＢＣ	－			旧地区割は島根県資材地区（ブロック）割参照
1-2-3　生コンクリート単価調整額	TSMN0173	生コンクリート単価調整額	早強セメント 18-18-20	m3	雲南Ｄ	－			旧地区割は島根県資材地区（ブロック）割参照
1-2-3　生コンクリート単価調整額	TSMN0173	生コンクリート単価調整額	早強セメント 18-18-20	m3	仁多ＡＢ	－			旧地区割は島根県資材地区（ブロック）割参照
1-2-3　生コンクリート単価調整額	TSMN0173	生コンクリート単価調整額	早強セメント 18-18-20	m3	出雲ＡＢ	－			旧地区割は島根県資材地区（ブロック）割参照
1-2-3　生コンクリート単価調整額	TSMN0173	生コンクリート単価調整額	早強セメント 18-18-20	m3	出雲Ｃ	－			旧地区割は島根県資材地区（ブロック）割参照
1-2-3　生コンクリート単価調整額	TSMN0173	生コンクリート単価調整額	早強セメント 18-18-20	m3	出雲Ｄ	－			旧地区割は島根県資材地区（ブロック）割参照
1-2-3　生コンクリート単価調整額	TSMN0173	生コンクリート単価調整額	早強セメント 18-18-20	m3	大田Ａ～Ｃ	－			旧地区割は島根県資材地区（ブロック）割参照
1-2-3　生コンクリート単価調整額	TSMN0173	生コンクリート単価調整額	早強セメント 18-18-20	m3	県央ＡＢ	－			旧地区割は島根県資材地区（ブロック）割参照
1-2-3　生コンクリート単価調整額	TSMN0173	生コンクリート単価調整額	早強セメント 18-18-20	m3	県央Ｃ	－			旧地区割は島根県資材地区（ブロック）割参照
1-2-3　生コンクリート単価調整額	TSMN0173	生コンクリート単価調整額	早強セメント 18-18-20	m3	浜田ＡＢ	－			旧地区割は島根県資材地区（ブロック）割参照
1-2-3　生コンクリート単価調整額	TSMN0173	生コンクリート単価調整額	早強セメント 18-18-20	m3	浜田Ｃ～Ｆ、Ｈ	－			旧地区割は島根県資材地区（ブロック）割参照
1-2-3　生コンクリート単価調整額	TSMN0173	生コンクリート単価調整額	早強セメント 18-18-20	m3	浜田Ｇ	－			旧地区割は島根県資材地区（ブロック）割参照
1-2-3　生コンクリート単価調整額	TSMN0173	生コンクリート単価調整額	早強セメント 18-18-20	m3	益田Ａ	800			旧地区割は島根県資材地区（ブロック）割参照
1-2-3　生コンクリート単価調整額	TSMN0173	生コンクリート単価調整額	早強セメント 18-18-20	m3	益田Ｂ	800			旧地区割は島根県資材地区（ブロック）割参照
1-2-3　生コンクリート単価調整額	TSMN0173	生コンクリート単価調整額	早強セメント 18-18-20	m3	益田Ｃ	－			旧地区割は島根県資材地区（ブロック）割参照
1-2-3　生コンクリート単価調整額	TSMN0173	生コンクリート単価調整額	早強セメント 18-18-20	m3	津和野ＡＢ	800			旧地区割は島根県資材地区（ブロック）割参照
1-2-3　生コンクリート単価調整額	TSMN0173	生コンクリート単価調整額	早強セメント 18-18-20	m3	津和野Ｃ	800			旧地区割は島根県資材地区（ブロック）割参照
1-2-3　生コンクリート単価調整額	TSMN0173	生コンクリート単価調整額	早強セメント 18-18-20	m3	津和野Ｄ	800			旧地区割は島根県資材地区（ブロック）割参照
1-2-3　生コンクリート単価調整額	TSMN0173	生コンクリート単価調整額	早強セメント 18-18-20	m3	隠岐Ａ～Ｄ	－			旧地区割は島根県資材地区（ブロック）割参照
1-2-3　生コンクリート単価調整額	TSMN0173	生コンクリート単価調整額	早強セメント 18-18-20	m3	隠岐Ｅ	－			旧地区割は島根県資材地区（ブロック）割参照
1-2-3　生コンクリート単価調整額	TSMN0173	生コンクリート単価調整額	早強セメント 18-18-20	m3	隠岐Ｆ	－			旧地区割は島根県資材地区（ブロック）割参照
1-2-3　生コンクリート単価調整額	TSMN0173	生コンクリート単価調整額	早強セメント 18-18-20	m3	隠岐Ｇ	－			旧地区割は島根県資材地区（ブロック）割参照
1-2-3　生コンクリート単価調整額	TSMN0174	生コンクリート単価調整額	早強セメント 18-8-40	m3	松江Ａ～Ｄ	1,000			旧地区割は島根県資材地区（ブロック）割参照
1-2-3　生コンクリート単価調整額	TSMN0174	生コンクリート単価調整額	早強セメント 18-8-40	m3	松江Ｅ	1,000			旧地区割は島根県資材地区（ブロック）割参照
1-2-3　生コンクリート単価調整額	TSMN0174	生コンクリート単価調整額	早強セメント 18-8-40	m3	松江Ｆ	1,000			旧地区割は島根県資材地区（ブロック）割参照
1-2-3　生コンクリート単価調整額	TSMN0174	生コンクリート単価調整額	早強セメント 18-8-40	m3	松江Ｇ	1,000			旧地区割は島根県資材地区（ブロック）割参照
1-2-3　生コンクリート単価調整額	TSMN0174	生コンクリート単価調整額	早強セメント 18-8-40	m3	松江Ｈ	1,000			旧地区割は島根県資材地区（ブロック）割参照
1-2-3　生コンクリート単価調整額	TSMN0174	生コンクリート単価調整額	早強セメント 18-8-40	m3	安来ＡＢ	1,000			旧地区割は島根県資材地区（ブロック）割参照
1-2-3　生コンクリート単価調整額	TSMN0174	生コンクリート単価調整額	早強セメント 18-8-40	m3	安来Ｃ	1,000			旧地区割は島根県資材地区（ブロック）割参照
1-2-3　生コンクリート単価調整額	TSMN0174	生コンクリート単価調整額	早強セメント 18-8-40	m3	安来ＤＥ	1,000			旧地区割は島根県資材地区（ブロック）割参照
1-2-3　生コンクリート単価調整額	TSMN0174	生コンクリート単価調整額	早強セメント 18-8-40	m3	安来Ｆ	1,000			旧地区割は島根県資材地区（ブロック）割参照
1-2-3　生コンクリート単価調整額	TSMN0174	生コンクリート単価調整額	早強セメント 18-8-40	m3	雲南Ａ	－			旧地区割は島根県資材地区（ブロック）割参照
1-2-3　生コンクリート単価調整額	TSMN0174	生コンクリート単価調整額	早強セメント 18-8-40	m3	雲南ＢＣ	－			旧地区割は島根県資材地区（ブロック）割参照
1-2-3　生コンクリート単価調整額	TSMN0174	生コンクリート単価調整額	早強セメント 18-8-40	m3	雲南Ｄ	－			旧地区割は島根県資材地区（ブロック）割参照
1-2-3　生コンクリート単価調整額	TSMN0174	生コンクリート単価調整額	早強セメント 18-8-40	m3	仁多ＡＢ	－			旧地区割は島根県資材地区（ブロック）割参照
1-2-3　生コンクリート単価調整額	TSMN0174	生コンクリート単価調整額	早強セメント 18-8-40	m3	出雲ＡＢ	－			旧地区割は島根県資材地区（ブロック）割参照
1-2-3　生コンクリート単価調整額	TSMN0174	生コンクリート単価調整額	早強セメント 18-8-40	m3	出雲Ｃ	－			旧地区割は島根県資材地区（ブロック）割参照
1-2-3　生コンクリート単価調整額	TSMN0174	生コンクリート単価調整額	早強セメント 18-8-40	m3	出雲Ｄ	－			旧地区割は島根県資材地区（ブロック）割参照

分類	単価CD	名称	規格	単位	地区名	単価値	留意事項	海上輸送費記載番号	摘要
1-2-3　生コンクリート単価調整額	TSMN0174	生コンクリート単価調整額	早強セメント 18-8-40	m3	大田Ａ～Ｃ	－			旧地区割は島根県資材地区（ブロック）割参照
1-2-3　生コンクリート単価調整額	TSMN0174	生コンクリート単価調整額	早強セメント 18-8-40	m3	県央ＡＢ	－			旧地区割は島根県資材地区（ブロック）割参照
1-2-3　生コンクリート単価調整額	TSMN0174	生コンクリート単価調整額	早強セメント 18-8-40	m3	県央Ｃ	－			旧地区割は島根県資材地区（ブロック）割参照
1-2-3　生コンクリート単価調整額	TSMN0174	生コンクリート単価調整額	早強セメント 18-8-40	m3	浜田ＡＢ	－			旧地区割は島根県資材地区（ブロック）割参照
1-2-3　生コンクリート単価調整額	TSMN0174	生コンクリート単価調整額	早強セメント 18-8-40	m3	浜田Ｃ～Ｆ、Ｈ	－			旧地区割は島根県資材地区（ブロック）割参照
1-2-3　生コンクリート単価調整額	TSMN0174	生コンクリート単価調整額	早強セメント 18-8-40	m3	浜田Ｇ	－			旧地区割は島根県資材地区（ブロック）割参照
1-2-3　生コンクリート単価調整額	TSMN0174	生コンクリート単価調整額	早強セメント 18-8-40	m3	益田Ａ	800			旧地区割は島根県資材地区（ブロック）割参照
1-2-3　生コンクリート単価調整額	TSMN0174	生コンクリート単価調整額	早強セメント 18-8-40	m3	益田Ｂ	800			旧地区割は島根県資材地区（ブロック）割参照
1-2-3　生コンクリート単価調整額	TSMN0174	生コンクリート単価調整額	早強セメント 18-8-40	m3	益田Ｃ	－			旧地区割は島根県資材地区（ブロック）割参照
1-2-3　生コンクリート単価調整額	TSMN0174	生コンクリート単価調整額	早強セメント 18-8-40	m3	津和野ＡＢ	800			旧地区割は島根県資材地区（ブロック）割参照
1-2-3　生コンクリート単価調整額	TSMN0174	生コンクリート単価調整額	早強セメント 18-8-40	m3	津和野Ｃ	800			旧地区割は島根県資材地区（ブロック）割参照
1-2-3　生コンクリート単価調整額	TSMN0174	生コンクリート単価調整額	早強セメント 18-8-40	m3	津和野Ｄ	800			旧地区割は島根県資材地区（ブロック）割参照
1-2-3　生コンクリート単価調整額	TSMN0174	生コンクリート単価調整額	早強セメント 18-8-40	m3	隠岐Ａ～Ｄ	－			旧地区割は島根県資材地区（ブロック）割参照
1-2-3　生コンクリート単価調整額	TSMN0174	生コンクリート単価調整額	早強セメント 18-8-40	m3	隠岐Ｅ	－			旧地区割は島根県資材地区（ブロック）割参照
1-2-3　生コンクリート単価調整額	TSMN0174	生コンクリート単価調整額	早強セメント 18-8-40	m3	隠岐Ｆ	－			旧地区割は島根県資材地区（ブロック）割参照
1-2-3　生コンクリート単価調整額	TSMN0174	生コンクリート単価調整額	早強セメント 18-8-40	m3	隠岐Ｇ	－			旧地区割は島根県資材地区（ブロック）割参照
1-2-3　生コンクリート単価調整額	TSMN0175	生コンクリート単価調整額	早強セメント 18-12-40	m3	松江Ａ～Ｄ	1,100			旧地区割は島根県資材地区（ブロック）割参照
1-2-3　生コンクリート単価調整額	TSMN0175	生コンクリート単価調整額	早強セメント 18-12-40	m3	松江Ｅ	1,100			旧地区割は島根県資材地区（ブロック）割参照
1-2-3　生コンクリート単価調整額	TSMN0175	生コンクリート単価調整額	早強セメント 18-12-40	m3	松江Ｆ	1,100			旧地区割は島根県資材地区（ブロック）割参照
1-2-3　生コンクリート単価調整額	TSMN0175	生コンクリート単価調整額	早強セメント 18-12-40	m3	松江Ｇ	1,100			旧地区割は島根県資材地区（ブロック）割参照
1-2-3　生コンクリート単価調整額	TSMN0175	生コンクリート単価調整額	早強セメント 18-12-40	m3	松江Ｈ	1,100			旧地区割は島根県資材地区（ブロック）割参照
1-2-3　生コンクリート単価調整額	TSMN0175	生コンクリート単価調整額	早強セメント 18-12-40	m3	安来ＡＢ	1,100			旧地区割は島根県資材地区（ブロック）割参照
1-2-3　生コンクリート単価調整額	TSMN0175	生コンクリート単価調整額	早強セメント 18-12-40	m3	安来Ｃ	1,100			旧地区割は島根県資材地区（ブロック）割参照
1-2-3　生コンクリート単価調整額	TSMN0175	生コンクリート単価調整額	早強セメント 18-12-40	m3	安来ＤＥ	1,100			旧地区割は島根県資材地区（ブロック）割参照
1-2-3　生コンクリート単価調整額	TSMN0175	生コンクリート単価調整額	早強セメント 18-12-40	m3	安来Ｆ	1,100			旧地区割は島根県資材地区（ブロック）割参照
1-2-3　生コンクリート単価調整額	TSMN0175	生コンクリート単価調整額	早強セメント 18-12-40	m3	雲南Ａ	－			旧地区割は島根県資材地区（ブロック）割参照
1-2-3　生コンクリート単価調整額	TSMN0175	生コンクリート単価調整額	早強セメント 18-12-40	m3	雲南ＢＣ	－			旧地区割は島根県資材地区（ブロック）割参照
1-2-3　生コンクリート単価調整額	TSMN0175	生コンクリート単価調整額	早強セメント 18-12-40	m3	雲南Ｄ	－			旧地区割は島根県資材地区（ブロック）割参照
1-2-3　生コンクリート単価調整額	TSMN0175	生コンクリート単価調整額	早強セメント 18-12-40	m3	仁多ＡＢ	－			旧地区割は島根県資材地区（ブロック）割参照
1-2-3　生コンクリート単価調整額	TSMN0175	生コンクリート単価調整額	早強セメント 18-12-40	m3	出雲ＡＢ	－			旧地区割は島根県資材地区（ブロック）割参照
1-2-3　生コンクリート単価調整額	TSMN0175	生コンクリート単価調整額	早強セメント 18-12-40	m3	出雲Ｃ	－			旧地区割は島根県資材地区（ブロック）割参照
1-2-3　生コンクリート単価調整額	TSMN0175	生コンクリート単価調整額	早強セメント 18-12-40	m3	出雲Ｄ	－			旧地区割は島根県資材地区（ブロック）割参照
1-2-3　生コンクリート単価調整額	TSMN0175	生コンクリート単価調整額	早強セメント 18-12-40	m3	大田Ａ～Ｃ	－			旧地区割は島根県資材地区（ブロック）割参照
1-2-3　生コンクリート単価調整額	TSMN0175	生コンクリート単価調整額	早強セメント 18-12-40	m3	県央ＡＢ	－			旧地区割は島根県資材地区（ブロック）割参照
1-2-3　生コンクリート単価調整額	TSMN0175	生コンクリート単価調整額	早強セメント 18-12-40	m3	県央Ｃ	－			旧地区割は島根県資材地区（ブロック）割参照
1-2-3　生コンクリート単価調整額	TSMN0175	生コンクリート単価調整額	早強セメント 18-12-40	m3	浜田ＡＢ	－			旧地区割は島根県資材地区（ブロック）割参照
1-2-3　生コンクリート単価調整額	TSMN0175	生コンクリート単価調整額	早強セメント 18-12-40	m3	浜田Ｃ～Ｆ、Ｈ	－			旧地区割は島根県資材地区（ブロック）割参照
1-2-3　生コンクリート単価調整額	TSMN0175	生コンクリート単価調整額	早強セメント 18-12-40	m3	浜田Ｇ	－			旧地区割は島根県資材地区（ブロック）割参照
1-2-3　生コンクリート単価調整額	TSMN0175	生コンクリート単価調整額	早強セメント 18-12-40	m3	益田Ａ	800			旧地区割は島根県資材地区（ブロック）割参照
1-2-3　生コンクリート単価調整額	TSMN0175	生コンクリート単価調整額	早強セメント 18-12-40	m3	益田Ｂ	800			旧地区割は島根県資材地区（ブロック）割参照
1-2-3　生コンクリート単価調整額	TSMN0175	生コンクリート単価調整額	早強セメント 18-12-40	m3	益田Ｃ	－			旧地区割は島根県資材地区（ブロック）割参照
1-2-3　生コンクリート単価調整額	TSMN0175	生コンクリート単価調整額	早強セメント 18-12-40	m3	津和野ＡＢ	800			旧地区割は島根県資材地区（ブロック）割参照
1-2-3　生コンクリート単価調整額	TSMN0175	生コンクリート単価調整額	早強セメント 18-12-40	m3	津和野Ｃ	800			旧地区割は島根県資材地区（ブロック）割参照
1-2-3　生コンクリート単価調整額	TSMN0175	生コンクリート単価調整額	早強セメント 18-12-40	m3	津和野Ｄ	800			旧地区割は島根県資材地区（ブロック）割参照
1-2-3　生コンクリート単価調整額	TSMN0175	生コンクリート単価調整額	早強セメント 18-12-40	m3	隠岐Ａ～Ｄ	－			旧地区割は島根県資材地区（ブロック）割参照
1-2-3　生コンクリート単価調整額	TSMN0175	生コンクリート単価調整額	早強セメント 18-12-40	m3	隠岐Ｅ	－			旧地区割は島根県資材地区（ブロック）割参照

分類	単価CD	名称	規格	単位	地区名	単価値	留意事項	海上輸送費記載番号	摘要
1-2-3　生コンクリート単価調整額	TSMN0175	生コンクリート単価調整額	早強セメント 18-12-40	m3	隠岐Ｆ	－			旧地区割は島根県資材地区（ブロック）割参照
1-2-3　生コンクリート単価調整額	TSMN0175	生コンクリート単価調整額	早強セメント 18-12-40	m3	隠岐Ｇ	－			旧地区割は島根県資材地区（ブロック）割参照
1-2-3　生コンクリート単価調整額	TSMN0183	生コンクリート単価調整額	早強セメント 21-8-20	m3	松江Ａ～Ｄ	1,100			旧地区割は島根県資材地区（ブロック）割参照
1-2-3　生コンクリート単価調整額	TSMN0183	生コンクリート単価調整額	早強セメント 21-8-20	m3	松江Ｅ	1,100			旧地区割は島根県資材地区（ブロック）割参照
1-2-3　生コンクリート単価調整額	TSMN0183	生コンクリート単価調整額	早強セメント 21-8-20	m3	松江Ｆ	1,100			旧地区割は島根県資材地区（ブロック）割参照
1-2-3　生コンクリート単価調整額	TSMN0183	生コンクリート単価調整額	早強セメント 21-8-20	m3	松江Ｇ	1,100			旧地区割は島根県資材地区（ブロック）割参照
1-2-3　生コンクリート単価調整額	TSMN0183	生コンクリート単価調整額	早強セメント 21-8-20	m3	松江Ｈ	1,100			旧地区割は島根県資材地区（ブロック）割参照
1-2-3　生コンクリート単価調整額	TSMN0183	生コンクリート単価調整額	早強セメント 21-8-20	m3	安来ＡＢ	1,100			旧地区割は島根県資材地区（ブロック）割参照
1-2-3　生コンクリート単価調整額	TSMN0183	生コンクリート単価調整額	早強セメント 21-8-20	m3	安来Ｃ	1,100			旧地区割は島根県資材地区（ブロック）割参照
1-2-3　生コンクリート単価調整額	TSMN0183	生コンクリート単価調整額	早強セメント 21-8-20	m3	安来ＤＥ	1,100			旧地区割は島根県資材地区（ブロック）割参照
1-2-3　生コンクリート単価調整額	TSMN0183	生コンクリート単価調整額	早強セメント 21-8-20	m3	安来Ｆ	1,100			旧地区割は島根県資材地区（ブロック）割参照
1-2-3　生コンクリート単価調整額	TSMN0183	生コンクリート単価調整額	早強セメント 21-8-20	m3	雲南Ａ	－			旧地区割は島根県資材地区（ブロック）割参照
1-2-3　生コンクリート単価調整額	TSMN0183	生コンクリート単価調整額	早強セメント 21-8-20	m3	雲南ＢＣ	－			旧地区割は島根県資材地区（ブロック）割参照
1-2-3　生コンクリート単価調整額	TSMN0183	生コンクリート単価調整額	早強セメント 21-8-20	m3	雲南Ｄ	－			旧地区割は島根県資材地区（ブロック）割参照
1-2-3　生コンクリート単価調整額	TSMN0183	生コンクリート単価調整額	早強セメント 21-8-20	m3	仁多ＡＢ	－			旧地区割は島根県資材地区（ブロック）割参照
1-2-3　生コンクリート単価調整額	TSMN0183	生コンクリート単価調整額	早強セメント 21-8-20	m3	出雲ＡＢ	－			旧地区割は島根県資材地区（ブロック）割参照
1-2-3　生コンクリート単価調整額	TSMN0183	生コンクリート単価調整額	早強セメント 21-8-20	m3	出雲Ｃ	－			旧地区割は島根県資材地区（ブロック）割参照
1-2-3　生コンクリート単価調整額	TSMN0183	生コンクリート単価調整額	早強セメント 21-8-20	m3	出雲Ｄ	－			旧地区割は島根県資材地区（ブロック）割参照
1-2-3　生コンクリート単価調整額	TSMN0183	生コンクリート単価調整額	早強セメント 21-8-20	m3	大田Ａ～Ｃ	－			旧地区割は島根県資材地区（ブロック）割参照
1-2-3　生コンクリート単価調整額	TSMN0183	生コンクリート単価調整額	早強セメント 21-8-20	m3	県央ＡＢ	－			旧地区割は島根県資材地区（ブロック）割参照
1-2-3　生コンクリート単価調整額	TSMN0183	生コンクリート単価調整額	早強セメント 21-8-20	m3	県央Ｃ	－			旧地区割は島根県資材地区（ブロック）割参照
1-2-3　生コンクリート単価調整額	TSMN0183	生コンクリート単価調整額	早強セメント 21-8-20	m3	浜田ＡＢ	－			旧地区割は島根県資材地区（ブロック）割参照
1-2-3　生コンクリート単価調整額	TSMN0183	生コンクリート単価調整額	早強セメント 21-8-20	m3	浜田Ｃ～Ｆ、Ｈ	－			旧地区割は島根県資材地区（ブロック）割参照
1-2-3　生コンクリート単価調整額	TSMN0183	生コンクリート単価調整額	早強セメント 21-8-20	m3	浜田Ｇ	－			旧地区割は島根県資材地区（ブロック）割参照
1-2-3　生コンクリート単価調整額	TSMN0183	生コンクリート単価調整額	早強セメント 21-8-20	m3	益田Ａ	850			旧地区割は島根県資材地区（ブロック）割参照
1-2-3　生コンクリート単価調整額	TSMN0183	生コンクリート単価調整額	早強セメント 21-8-20	m3	益田Ｂ	850			旧地区割は島根県資材地区（ブロック）割参照
1-2-3　生コンクリート単価調整額	TSMN0183	生コンクリート単価調整額	早強セメント 21-8-20	m3	益田Ｃ	－			旧地区割は島根県資材地区（ブロック）割参照
1-2-3　生コンクリート単価調整額	TSMN0183	生コンクリート単価調整額	早強セメント 21-8-20	m3	津和野ＡＢ	850			旧地区割は島根県資材地区（ブロック）割参照
1-2-3　生コンクリート単価調整額	TSMN0183	生コンクリート単価調整額	早強セメント 21-8-20	m3	津和野Ｃ	850			旧地区割は島根県資材地区（ブロック）割参照
1-2-3　生コンクリート単価調整額	TSMN0183	生コンクリート単価調整額	早強セメント 21-8-20	m3	津和野Ｄ	850			旧地区割は島根県資材地区（ブロック）割参照
1-2-3　生コンクリート単価調整額	TSMN0183	生コンクリート単価調整額	早強セメント 21-8-20	m3	隠岐Ａ～Ｄ	－			旧地区割は島根県資材地区（ブロック）割参照
1-2-3　生コンクリート単価調整額	TSMN0183	生コンクリート単価調整額	早強セメント 21-8-20	m3	隠岐Ｅ	－			旧地区割は島根県資材地区（ブロック）割参照
1-2-3　生コンクリート単価調整額	TSMN0183	生コンクリート単価調整額	早強セメント 21-8-20	m3	隠岐Ｆ	－			旧地区割は島根県資材地区（ブロック）割参照
1-2-3　生コンクリート単価調整額	TSMN0183	生コンクリート単価調整額	早強セメント 21-8-20	m3	隠岐Ｇ	－			旧地区割は島根県資材地区（ブロック）割参照
1-2-3　生コンクリート単価調整額	TSMN0176	生コンクリート単価調整額	早強セメント 21-10-20	m3	松江Ａ～Ｄ	1,150			旧地区割は島根県資材地区（ブロック）割参照
1-2-3　生コンクリート単価調整額	TSMN0176	生コンクリート単価調整額	早強セメント 21-10-20	m3	松江Ｅ	1,150			旧地区割は島根県資材地区（ブロック）割参照
1-2-3　生コンクリート単価調整額	TSMN0176	生コンクリート単価調整額	早強セメント 21-10-20	m3	松江Ｆ	1,150			旧地区割は島根県資材地区（ブロック）割参照
1-2-3　生コンクリート単価調整額	TSMN0176	生コンクリート単価調整額	早強セメント 21-10-20	m3	松江Ｇ	1,150			旧地区割は島根県資材地区（ブロック）割参照
1-2-3　生コンクリート単価調整額	TSMN0176	生コンクリート単価調整額	早強セメント 21-10-20	m3	松江Ｈ	1,150			旧地区割は島根県資材地区（ブロック）割参照
1-2-3　生コンクリート単価調整額	TSMN0176	生コンクリート単価調整額	早強セメント 21-10-20	m3	安来ＡＢ	1,150			旧地区割は島根県資材地区（ブロック）割参照
1-2-3　生コンクリート単価調整額	TSMN0176	生コンクリート単価調整額	早強セメント 21-10-20	m3	安来Ｃ	1,150			旧地区割は島根県資材地区（ブロック）割参照
1-2-3　生コンクリート単価調整額	TSMN0176	生コンクリート単価調整額	早強セメント 21-10-20	m3	安来ＤＥ	1,150			旧地区割は島根県資材地区（ブロック）割参照
1-2-3　生コンクリート単価調整額	TSMN0176	生コンクリート単価調整額	早強セメント 21-10-20	m3	安来Ｆ	1,150			旧地区割は島根県資材地区（ブロック）割参照
1-2-3　生コンクリート単価調整額	TSMN0176	生コンクリート単価調整額	早強セメント 21-10-20	m3	雲南Ａ	－			旧地区割は島根県資材地区（ブロック）割参照
1-2-3　生コンクリート単価調整額	TSMN0176	生コンクリート単価調整額	早強セメント 21-10-20	m3	雲南ＢＣ	－			旧地区割は島根県資材地区（ブロック）割参照
1-2-3　生コンクリート単価調整額	TSMN0176	生コンクリート単価調整額	早強セメント 21-10-20	m3	雲南Ｄ	－			旧地区割は島根県資材地区（ブロック）割参照

分類	単価CD	名称	規格	単位	地区名	単価値	留意事項	海上輸送費記載番号	摘要
1-2-3　生コンクリート単価調整額	TSMN0176	生コンクリート単価調整額	早強セメント 21-10-20	m3	仁多ＡＢ	-			旧地区割は島根県資材地区（ブロック）割参照
1-2-3　生コンクリート単価調整額	TSMN0176	生コンクリート単価調整額	早強セメント 21-10-20	m3	出雲ＡＢ	-			旧地区割は島根県資材地区（ブロック）割参照
1-2-3　生コンクリート単価調整額	TSMN0176	生コンクリート単価調整額	早強セメント 21-10-20	m3	出雲Ｃ	-			旧地区割は島根県資材地区（ブロック）割参照
1-2-3　生コンクリート単価調整額	TSMN0176	生コンクリート単価調整額	早強セメント 21-10-20	m3	出雲Ｄ	-			旧地区割は島根県資材地区（ブロック）割参照
1-2-3　生コンクリート単価調整額	TSMN0176	生コンクリート単価調整額	早強セメント 21-10-20	m3	大田Ａ～Ｃ	-			旧地区割は島根県資材地区（ブロック）割参照
1-2-3　生コンクリート単価調整額	TSMN0176	生コンクリート単価調整額	早強セメント 21-10-20	m3	県央ＡＢ	-			旧地区割は島根県資材地区（ブロック）割参照
1-2-3　生コンクリート単価調整額	TSMN0176	生コンクリート単価調整額	早強セメント 21-10-20	m3	県央Ｃ	-			旧地区割は島根県資材地区（ブロック）割参照
1-2-3　生コンクリート単価調整額	TSMN0176	生コンクリート単価調整額	早強セメント 21-10-20	m3	浜田ＡＢ	-			旧地区割は島根県資材地区（ブロック）割参照
1-2-3　生コンクリート単価調整額	TSMN0176	生コンクリート単価調整額	早強セメント 21-10-20	m3	浜田Ｃ～Ｆ、Ｈ	-			旧地区割は島根県資材地区（ブロック）割参照
1-2-3　生コンクリート単価調整額	TSMN0176	生コンクリート単価調整額	早強セメント 21-10-20	m3	浜田Ｇ	-			旧地区割は島根県資材地区（ブロック）割参照
1-2-3　生コンクリート単価調整額	TSMN0176	生コンクリート単価調整額	早強セメント 21-10-20	m3	益田Ａ	850			旧地区割は島根県資材地区（ブロック）割参照
1-2-3　生コンクリート単価調整額	TSMN0176	生コンクリート単価調整額	早強セメント 21-10-20	m3	益田Ｂ	850			旧地区割は島根県資材地区（ブロック）割参照
1-2-3　生コンクリート単価調整額	TSMN0176	生コンクリート単価調整額	早強セメント 21-10-20	m3	益田Ｃ	-			旧地区割は島根県資材地区（ブロック）割参照
1-2-3　生コンクリート単価調整額	TSMN0176	生コンクリート単価調整額	早強セメント 21-10-20	m3	津和野ＡＢ	850			旧地区割は島根県資材地区（ブロック）割参照
1-2-3　生コンクリート単価調整額	TSMN0176	生コンクリート単価調整額	早強セメント 21-10-20	m3	津和野Ｃ	850			旧地区割は島根県資材地区（ブロック）割参照
1-2-3　生コンクリート単価調整額	TSMN0176	生コンクリート単価調整額	早強セメント 21-10-20	m3	津和野Ｄ	850			旧地区割は島根県資材地区（ブロック）割参照
1-2-3　生コンクリート単価調整額	TSMN0176	生コンクリート単価調整額	早強セメント 21-10-20	m3	隠岐Ａ～Ｄ	-			旧地区割は島根県資材地区（ブロック）割参照
1-2-3　生コンクリート単価調整額	TSMN0176	生コンクリート単価調整額	早強セメント 21-10-20	m3	隠岐Ｅ	-			旧地区割は島根県資材地区（ブロック）割参照
1-2-3　生コンクリート単価調整額	TSMN0176	生コンクリート単価調整額	早強セメント 21-10-20	m3	隠岐Ｆ	-			旧地区割は島根県資材地区（ブロック）割参照
1-2-3　生コンクリート単価調整額	TSMN0176	生コンクリート単価調整額	早強セメント 21-10-20	m3	隠岐Ｇ	-			旧地区割は島根県資材地区（ブロック）割参照
1-2-3　生コンクリート単価調整額	TSMN0177	生コンクリート単価調整額	早強セメント 21-12-20	m3	松江Ａ～Ｄ	1,200			旧地区割は島根県資材地区（ブロック）割参照
1-2-3　生コンクリート単価調整額	TSMN0177	生コンクリート単価調整額	早強セメント 21-12-20	m3	松江Ｅ	1,200			旧地区割は島根県資材地区（ブロック）割参照
1-2-3　生コンクリート単価調整額	TSMN0177	生コンクリート単価調整額	早強セメント 21-12-20	m3	松江Ｆ	1,200			旧地区割は島根県資材地区（ブロック）割参照
1-2-3　生コンクリート単価調整額	TSMN0177	生コンクリート単価調整額	早強セメント 21-12-20	m3	松江Ｇ	1,200			旧地区割は島根県資材地区（ブロック）割参照
1-2-3　生コンクリート単価調整額	TSMN0177	生コンクリート単価調整額	早強セメント 21-12-20	m3	松江Ｈ	1,200			旧地区割は島根県資材地区（ブロック）割参照
1-2-3　生コンクリート単価調整額	TSMN0177	生コンクリート単価調整額	早強セメント 21-12-20	m3	安来ＡＢ	1,200			旧地区割は島根県資材地区（ブロック）割参照
1-2-3　生コンクリート単価調整額	TSMN0177	生コンクリート単価調整額	早強セメント 21-12-20	m3	安来Ｃ	1,200			旧地区割は島根県資材地区（ブロック）割参照
1-2-3　生コンクリート単価調整額	TSMN0177	生コンクリート単価調整額	早強セメント 21-12-20	m3	安来ＤＥ	1,200			旧地区割は島根県資材地区（ブロック）割参照
1-2-3　生コンクリート単価調整額	TSMN0177	生コンクリート単価調整額	早強セメント 21-12-20	m3	安来Ｆ	1,200			旧地区割は島根県資材地区（ブロック）割参照
1-2-3　生コンクリート単価調整額	TSMN0177	生コンクリート単価調整額	早強セメント 21-12-20	m3	雲南Ａ	-			旧地区割は島根県資材地区（ブロック）割参照
1-2-3　生コンクリート単価調整額	TSMN0177	生コンクリート単価調整額	早強セメント 21-12-20	m3	雲南ＢＣ	-			旧地区割は島根県資材地区（ブロック）割参照
1-2-3　生コンクリート単価調整額	TSMN0177	生コンクリート単価調整額	早強セメント 21-12-20	m3	雲南Ｄ	-			旧地区割は島根県資材地区（ブロック）割参照
1-2-3　生コンクリート単価調整額	TSMN0177	生コンクリート単価調整額	早強セメント 21-12-20	m3	仁多ＡＢ	-			旧地区割は島根県資材地区（ブロック）割参照
1-2-3　生コンクリート単価調整額	TSMN0177	生コンクリート単価調整額	早強セメント 21-12-20	m3	出雲ＡＢ	-			旧地区割は島根県資材地区（ブロック）割参照
1-2-3　生コンクリート単価調整額	TSMN0177	生コンクリート単価調整額	早強セメント 21-12-20	m3	出雲Ｃ	-			旧地区割は島根県資材地区（ブロック）割参照
1-2-3　生コンクリート単価調整額	TSMN0177	生コンクリート単価調整額	早強セメント 21-12-20	m3	出雲Ｄ	-			旧地区割は島根県資材地区（ブロック）割参照
1-2-3　生コンクリート単価調整額	TSMN0177	生コンクリート単価調整額	早強セメント 21-12-20	m3	大田Ａ～Ｃ	-			旧地区割は島根県資材地区（ブロック）割参照
1-2-3　生コンクリート単価調整額	TSMN0177	生コンクリート単価調整額	早強セメント 21-12-20	m3	県央ＡＢ	-			旧地区割は島根県資材地区（ブロック）割参照
1-2-3　生コンクリート単価調整額	TSMN0177	生コンクリート単価調整額	早強セメント 21-12-20	m3	県央Ｃ	-			旧地区割は島根県資材地区（ブロック）割参照
1-2-3　生コンクリート単価調整額	TSMN0177	生コンクリート単価調整額	早強セメント 21-12-20	m3	浜田ＡＢ	-			旧地区割は島根県資材地区（ブロック）割参照
1-2-3　生コンクリート単価調整額	TSMN0177	生コンクリート単価調整額	早強セメント 21-12-20	m3	浜田Ｃ～Ｆ、Ｈ	-			旧地区割は島根県資材地区（ブロック）割参照
1-2-3　生コンクリート単価調整額	TSMN0177	生コンクリート単価調整額	早強セメント 21-12-20	m3	浜田Ｇ	-			旧地区割は島根県資材地区（ブロック）割参照
1-2-3　生コンクリート単価調整額	TSMN0177	生コンクリート単価調整額	早強セメント 21-12-20	m3	益田Ａ	850			旧地区割は島根県資材地区（ブロック）割参照
1-2-3　生コンクリート単価調整額	TSMN0177	生コンクリート単価調整額	早強セメント 21-12-20	m3	益田Ｂ	850			旧地区割は島根県資材地区（ブロック）割参照
1-2-3　生コンクリート単価調整額	TSMN0177	生コンクリート単価調整額	早強セメント 21-12-20	m3	益田Ｃ	-			旧地区割は島根県資材地区（ブロック）割参照
1-2-3　生コンクリート単価調整額	TSMN0177	生コンクリート単価調整額	早強セメント 21-12-20	m3	津和野ＡＢ	850			旧地区割は島根県資材地区（ブロック）割参照

分類	単価CD	名称	規格	単位	地区名	単価値	留意事項	海上輸送費記載番号	摘要
1-2-3　生コンクリート単価調整額	TSMN0177	生コンクリート単価調整額	早強セメント 21-12-20	m3	津和野Ｃ	850			旧地区割は島根県資材地区（ブロック）割参照
1-2-3　生コンクリート単価調整額	TSMN0177	生コンクリート単価調整額	早強セメント 21-12-20	m3	津和野Ｄ	850			旧地区割は島根県資材地区（ブロック）割参照
1-2-3　生コンクリート単価調整額	TSMN0177	生コンクリート単価調整額	早強セメント 21-12-20	m3	隠岐Ａ～Ｄ	－			旧地区割は島根県資材地区（ブロック）割参照
1-2-3　生コンクリート単価調整額	TSMN0177	生コンクリート単価調整額	早強セメント 21-12-20	m3	隠岐Ｅ	－			旧地区割は島根県資材地区（ブロック）割参照
1-2-3　生コンクリート単価調整額	TSMN0177	生コンクリート単価調整額	早強セメント 21-12-20	m3	隠岐Ｆ	－			旧地区割は島根県資材地区（ブロック）割参照
1-2-3　生コンクリート単価調整額	TSMN0177	生コンクリート単価調整額	早強セメント 21-12-20	m3	隠岐Ｇ	－			旧地区割は島根県資材地区（ブロック）割参照
1-2-3　生コンクリート単価調整額	TSMN0178	生コンクリート単価調整額	早強セメント 21-15-20	m3	松江Ａ～Ｄ	1,200			旧地区割は島根県資材地区（ブロック）割参照
1-2-3　生コンクリート単価調整額	TSMN0178	生コンクリート単価調整額	早強セメント 21-15-20	m3	松江Ｅ	1,200			旧地区割は島根県資材地区（ブロック）割参照
1-2-3　生コンクリート単価調整額	TSMN0178	生コンクリート単価調整額	早強セメント 21-15-20	m3	松江Ｆ	1,200			旧地区割は島根県資材地区（ブロック）割参照
1-2-3　生コンクリート単価調整額	TSMN0178	生コンクリート単価調整額	早強セメント 21-15-20	m3	松江Ｇ	1,200			旧地区割は島根県資材地区（ブロック）割参照
1-2-3　生コンクリート単価調整額	TSMN0178	生コンクリート単価調整額	早強セメント 21-15-20	m3	松江Ｈ	1,200			旧地区割は島根県資材地区（ブロック）割参照
1-2-3　生コンクリート単価調整額	TSMN0178	生コンクリート単価調整額	早強セメント 21-15-20	m3	安来ＡＢ	1,200			旧地区割は島根県資材地区（ブロック）割参照
1-2-3　生コンクリート単価調整額	TSMN0178	生コンクリート単価調整額	早強セメント 21-15-20	m3	安来Ｃ	1,200			旧地区割は島根県資材地区（ブロック）割参照
1-2-3　生コンクリート単価調整額	TSMN0178	生コンクリート単価調整額	早強セメント 21-15-20	m3	安来ＤＥ	1,200			旧地区割は島根県資材地区（ブロック）割参照
1-2-3　生コンクリート単価調整額	TSMN0178	生コンクリート単価調整額	早強セメント 21-15-20	m3	安来Ｆ	1,200			旧地区割は島根県資材地区（ブロック）割参照
1-2-3　生コンクリート単価調整額	TSMN0178	生コンクリート単価調整額	早強セメント 21-15-20	m3	雲南Ａ	－			旧地区割は島根県資材地区（ブロック）割参照
1-2-3　生コンクリート単価調整額	TSMN0178	生コンクリート単価調整額	早強セメント 21-15-20	m3	雲南ＢＣ	－			旧地区割は島根県資材地区（ブロック）割参照
1-2-3　生コンクリート単価調整額	TSMN0178	生コンクリート単価調整額	早強セメント 21-15-20	m3	雲南Ｄ	－			旧地区割は島根県資材地区（ブロック）割参照
1-2-3　生コンクリート単価調整額	TSMN0178	生コンクリート単価調整額	早強セメント 21-15-20	m3	仁多ＡＢ	－			旧地区割は島根県資材地区（ブロック）割参照
1-2-3　生コンクリート単価調整額	TSMN0178	生コンクリート単価調整額	早強セメント 21-15-20	m3	出雲ＡＢ	－			旧地区割は島根県資材地区（ブロック）割参照
1-2-3　生コンクリート単価調整額	TSMN0178	生コンクリート単価調整額	早強セメント 21-15-20	m3	出雲Ｃ	－			旧地区割は島根県資材地区（ブロック）割参照
1-2-3　生コンクリート単価調整額	TSMN0178	生コンクリート単価調整額	早強セメント 21-15-20	m3	出雲Ｄ	－			旧地区割は島根県資材地区（ブロック）割参照
1-2-3　生コンクリート単価調整額	TSMN0178	生コンクリート単価調整額	早強セメント 21-15-20	m3	大田Ａ～Ｃ	－			旧地区割は島根県資材地区（ブロック）割参照
1-2-3　生コンクリート単価調整額	TSMN0178	生コンクリート単価調整額	早強セメント 21-15-20	m3	県央ＡＢ	－			旧地区割は島根県資材地区（ブロック）割参照
1-2-3　生コンクリート単価調整額	TSMN0178	生コンクリート単価調整額	早強セメント 21-15-20	m3	県央Ｃ	－			旧地区割は島根県資材地区（ブロック）割参照
1-2-3　生コンクリート単価調整額	TSMN0178	生コンクリート単価調整額	早強セメント 21-15-20	m3	浜田ＡＢ	－			旧地区割は島根県資材地区（ブロック）割参照
1-2-3　生コンクリート単価調整額	TSMN0178	生コンクリート単価調整額	早強セメント 21-15-20	m3	浜田Ｃ～Ｆ、Ｈ	－			旧地区割は島根県資材地区（ブロック）割参照
1-2-3　生コンクリート単価調整額	TSMN0178	生コンクリート単価調整額	早強セメント 21-15-20	m3	浜田Ｇ	－			旧地区割は島根県資材地区（ブロック）割参照
1-2-3　生コンクリート単価調整額	TSMN0178	生コンクリート単価調整額	早強セメント 21-15-20	m3	益田Ａ	850			旧地区割は島根県資材地区（ブロック）割参照
1-2-3　生コンクリート単価調整額	TSMN0178	生コンクリート単価調整額	早強セメント 21-15-20	m3	益田Ｂ	850			旧地区割は島根県資材地区（ブロック）割参照
1-2-3　生コンクリート単価調整額	TSMN0178	生コンクリート単価調整額	早強セメント 21-15-20	m3	益田Ｃ	－			旧地区割は島根県資材地区（ブロック）割参照
1-2-3　生コンクリート単価調整額	TSMN0178	生コンクリート単価調整額	早強セメント 21-15-20	m3	津和野ＡＢ	850			旧地区割は島根県資材地区（ブロック）割参照
1-2-3　生コンクリート単価調整額	TSMN0178	生コンクリート単価調整額	早強セメント 21-15-20	m3	津和野Ｃ	850			旧地区割は島根県資材地区（ブロック）割参照
1-2-3　生コンクリート単価調整額	TSMN0178	生コンクリート単価調整額	早強セメント 21-15-20	m3	津和野Ｄ	850			旧地区割は島根県資材地区（ブロック）割参照
1-2-3　生コンクリート単価調整額	TSMN0178	生コンクリート単価調整額	早強セメント 21-15-20	m3	隠岐Ａ～Ｄ	－			旧地区割は島根県資材地区（ブロック）割参照
1-2-3　生コンクリート単価調整額	TSMN0178	生コンクリート単価調整額	早強セメント 21-15-20	m3	隠岐Ｅ	－			旧地区割は島根県資材地区（ブロック）割参照
1-2-3　生コンクリート単価調整額	TSMN0178	生コンクリート単価調整額	早強セメント 21-15-20	m3	隠岐Ｆ	－			旧地区割は島根県資材地区（ブロック）割参照
1-2-3　生コンクリート単価調整額	TSMN0178	生コンクリート単価調整額	早強セメント 21-15-20	m3	隠岐Ｇ	－			旧地区割は島根県資材地区（ブロック）割参照
1-2-3　生コンクリート単価調整額	TSMN0179	生コンクリート単価調整額	早強セメント 21-18-20	m3	松江Ａ～Ｄ	1,200			旧地区割は島根県資材地区（ブロック）割参照
1-2-3　生コンクリート単価調整額	TSMN0179	生コンクリート単価調整額	早強セメント 21-18-20	m3	松江Ｅ	1,200			旧地区割は島根県資材地区（ブロック）割参照
1-2-3　生コンクリート単価調整額	TSMN0179	生コンクリート単価調整額	早強セメント 21-18-20	m3	松江Ｆ	1,200			旧地区割は島根県資材地区（ブロック）割参照
1-2-3　生コンクリート単価調整額	TSMN0179	生コンクリート単価調整額	早強セメント 21-18-20	m3	松江Ｇ	1,200			旧地区割は島根県資材地区（ブロック）割参照
1-2-3　生コンクリート単価調整額	TSMN0179	生コンクリート単価調整額	早強セメント 21-18-20	m3	松江Ｈ	1,200			旧地区割は島根県資材地区（ブロック）割参照
1-2-3　生コンクリート単価調整額	TSMN0179	生コンクリート単価調整額	早強セメント 21-18-20	m3	安来ＡＢ	1,200			旧地区割は島根県資材地区（ブロック）割参照
1-2-3　生コンクリート単価調整額	TSMN0179	生コンクリート単価調整額	早強セメント 21-18-20	m3	安来Ｃ	1,200			旧地区割は島根県資材地区（ブロック）割参照
1-2-3　生コンクリート単価調整額	TSMN0179	生コンクリート単価調整額	早強セメント 21-18-20	m3	安来ＤＥ	1,200			旧地区割は島根県資材地区（ブロック）割参照

分類	単価CD	名称	規格	単位	地区名	単価値	留意事項	海上輸送費記載番号	摘要
1-2-3　生コンクリート単価調整額	TSMN0179	生コンクリート単価調整額	早強セメント 21-18-20	m3	安来Ｆ	1,200			旧地区割は島根県資材地区（ブロック）割参照
1-2-3　生コンクリート単価調整額	TSMN0179	生コンクリート単価調整額	早強セメント 21-18-20	m3	雲南Ａ	－			旧地区割は島根県資材地区（ブロック）割参照
1-2-3　生コンクリート単価調整額	TSMN0179	生コンクリート単価調整額	早強セメント 21-18-20	m3	雲南ＢＣ	－			旧地区割は島根県資材地区（ブロック）割参照
1-2-3　生コンクリート単価調整額	TSMN0179	生コンクリート単価調整額	早強セメント 21-18-20	m3	雲南Ｄ	－			旧地区割は島根県資材地区（ブロック）割参照
1-2-3　生コンクリート単価調整額	TSMN0179	生コンクリート単価調整額	早強セメント 21-18-20	m3	仁多ＡＢ	－			旧地区割は島根県資材地区（ブロック）割参照
1-2-3　生コンクリート単価調整額	TSMN0179	生コンクリート単価調整額	早強セメント 21-18-20	m3	出雲ＡＢ	－			旧地区割は島根県資材地区（ブロック）割参照
1-2-3　生コンクリート単価調整額	TSMN0179	生コンクリート単価調整額	早強セメント 21-18-20	m3	出雲Ｃ	－			旧地区割は島根県資材地区（ブロック）割参照
1-2-3　生コンクリート単価調整額	TSMN0179	生コンクリート単価調整額	早強セメント 21-18-20	m3	出雲Ｄ	－			旧地区割は島根県資材地区（ブロック）割参照
1-2-3　生コンクリート単価調整額	TSMN0179	生コンクリート単価調整額	早強セメント 21-18-20	m3	大田Ａ～Ｃ	－			旧地区割は島根県資材地区（ブロック）割参照
1-2-3　生コンクリート単価調整額	TSMN0179	生コンクリート単価調整額	早強セメント 21-18-20	m3	県央ＡＢ	－			旧地区割は島根県資材地区（ブロック）割参照
1-2-3　生コンクリート単価調整額	TSMN0179	生コンクリート単価調整額	早強セメント 21-18-20	m3	県央Ｃ	－			旧地区割は島根県資材地区（ブロック）割参照
1-2-3　生コンクリート単価調整額	TSMN0179	生コンクリート単価調整額	早強セメント 21-18-20	m3	浜田ＡＢ	－			旧地区割は島根県資材地区（ブロック）割参照
1-2-3　生コンクリート単価調整額	TSMN0179	生コンクリート単価調整額	早強セメント 21-18-20	m3	浜田Ｃ～Ｆ、Ｈ	－			旧地区割は島根県資材地区（ブロック）割参照
1-2-3　生コンクリート単価調整額	TSMN0179	生コンクリート単価調整額	早強セメント 21-18-20	m3	浜田Ｇ	－			旧地区割は島根県資材地区（ブロック）割参照
1-2-3　生コンクリート単価調整額	TSMN0179	生コンクリート単価調整額	早強セメント 21-18-20	m3	益田Ａ	850			旧地区割は島根県資材地区（ブロック）割参照
1-2-3　生コンクリート単価調整額	TSMN0179	生コンクリート単価調整額	早強セメント 21-18-20	m3	益田Ｂ	850			旧地区割は島根県資材地区（ブロック）割参照
1-2-3　生コンクリート単価調整額	TSMN0179	生コンクリート単価調整額	早強セメント 21-18-20	m3	益田Ｃ	－			旧地区割は島根県資材地区（ブロック）割参照
1-2-3　生コンクリート単価調整額	TSMN0179	生コンクリート単価調整額	早強セメント 21-18-20	m3	津和野ＡＢ	850			旧地区割は島根県資材地区（ブロック）割参照
1-2-3　生コンクリート単価調整額	TSMN0179	生コンクリート単価調整額	早強セメント 21-18-20	m3	津和野Ｃ	850			旧地区割は島根県資材地区（ブロック）割参照
1-2-3　生コンクリート単価調整額	TSMN0179	生コンクリート単価調整額	早強セメント 21-18-20	m3	津和野Ｄ	850			旧地区割は島根県資材地区（ブロック）割参照
1-2-3　生コンクリート単価調整額	TSMN0179	生コンクリート単価調整額	早強セメント 21-18-20	m3	隠岐Ａ～Ｄ	－			旧地区割は島根県資材地区（ブロック）割参照
1-2-3　生コンクリート単価調整額	TSMN0179	生コンクリート単価調整額	早強セメント 21-18-20	m3	隠岐Ｅ	－			旧地区割は島根県資材地区（ブロック）割参照
1-2-3　生コンクリート単価調整額	TSMN0179	生コンクリート単価調整額	早強セメント 21-18-20	m3	隠岐Ｆ	－			旧地区割は島根県資材地区（ブロック）割参照
1-2-3　生コンクリート単価調整額	TSMN0179	生コンクリート単価調整額	早強セメント 21-18-20	m3	隠岐Ｇ	－			旧地区割は島根県資材地区（ブロック）割参照
1-2-3　生コンクリート単価調整額	TSMN0180	生コンクリート単価調整額	早強セメント 21-8-40	m3	松江Ａ～Ｄ	1,100			旧地区割は島根県資材地区（ブロック）割参照
1-2-3　生コンクリート単価調整額	TSMN0180	生コンクリート単価調整額	早強セメント 21-8-40	m3	松江Ｅ	1,100			旧地区割は島根県資材地区（ブロック）割参照
1-2-3　生コンクリート単価調整額	TSMN0180	生コンクリート単価調整額	早強セメント 21-8-40	m3	松江Ｆ	1,100			旧地区割は島根県資材地区（ブロック）割参照
1-2-3　生コンクリート単価調整額	TSMN0180	生コンクリート単価調整額	早強セメント 21-8-40	m3	松江Ｇ	1,100			旧地区割は島根県資材地区（ブロック）割参照
1-2-3　生コンクリート単価調整額	TSMN0180	生コンクリート単価調整額	早強セメント 21-8-40	m3	松江Ｈ	1,100			旧地区割は島根県資材地区（ブロック）割参照
1-2-3　生コンクリート単価調整額	TSMN0180	生コンクリート単価調整額	早強セメント 21-8-40	m3	安来ＡＢ	1,100			旧地区割は島根県資材地区（ブロック）割参照
1-2-3　生コンクリート単価調整額	TSMN0180	生コンクリート単価調整額	早強セメント 21-8-40	m3	安来Ｃ	1,100			旧地区割は島根県資材地区（ブロック）割参照
1-2-3　生コンクリート単価調整額	TSMN0180	生コンクリート単価調整額	早強セメント 21-8-40	m3	安来ＤＥ	1,100			旧地区割は島根県資材地区（ブロック）割参照
1-2-3　生コンクリート単価調整額	TSMN0180	生コンクリート単価調整額	早強セメント 21-8-40	m3	安来Ｆ	1,100			旧地区割は島根県資材地区（ブロック）割参照
1-2-3　生コンクリート単価調整額	TSMN0180	生コンクリート単価調整額	早強セメント 21-8-40	m3	雲南Ａ	－			旧地区割は島根県資材地区（ブロック）割参照
1-2-3　生コンクリート単価調整額	TSMN0180	生コンクリート単価調整額	早強セメント 21-8-40	m3	雲南ＢＣ	－			旧地区割は島根県資材地区（ブロック）割参照
1-2-3　生コンクリート単価調整額	TSMN0180	生コンクリート単価調整額	早強セメント 21-8-40	m3	雲南Ｄ	－			旧地区割は島根県資材地区（ブロック）割参照
1-2-3　生コンクリート単価調整額	TSMN0180	生コンクリート単価調整額	早強セメント 21-8-40	m3	仁多ＡＢ	－			旧地区割は島根県資材地区（ブロック）割参照
1-2-3　生コンクリート単価調整額	TSMN0180	生コンクリート単価調整額	早強セメント 21-8-40	m3	出雲ＡＢ	－			旧地区割は島根県資材地区（ブロック）割参照
1-2-3　生コンクリート単価調整額	TSMN0180	生コンクリート単価調整額	早強セメント 21-8-40	m3	出雲Ｃ	－			旧地区割は島根県資材地区（ブロック）割参照
1-2-3　生コンクリート単価調整額	TSMN0180	生コンクリート単価調整額	早強セメント 21-8-40	m3	出雲Ｄ	－			旧地区割は島根県資材地区（ブロック）割参照
1-2-3　生コンクリート単価調整額	TSMN0180	生コンクリート単価調整額	早強セメント 21-8-40	m3	大田Ａ～Ｃ	－			旧地区割は島根県資材地区（ブロック）割参照
1-2-3　生コンクリート単価調整額	TSMN0180	生コンクリート単価調整額	早強セメント 21-8-40	m3	県央ＡＢ	－			旧地区割は島根県資材地区（ブロック）割参照
1-2-3　生コンクリート単価調整額	TSMN0180	生コンクリート単価調整額	早強セメント 21-8-40	m3	県央Ｃ	－			旧地区割は島根県資材地区（ブロック）割参照
1-2-3　生コンクリート単価調整額	TSMN0180	生コンクリート単価調整額	早強セメント 21-8-40	m3	浜田ＡＢ	－			旧地区割は島根県資材地区（ブロック）割参照
1-2-3　生コンクリート単価調整額	TSMN0180	生コンクリート単価調整額	早強セメント 21-8-40	m3	浜田Ｃ～Ｆ、Ｈ	－			旧地区割は島根県資材地区（ブロック）割参照
1-2-3　生コンクリート単価調整額	TSMN0180	生コンクリート単価調整額	早強セメント 21-8-40	m3	浜田Ｇ	－			旧地区割は島根県資材地区（ブロック）割参照

分類	単価CD	名称	規格	単位	地区名	単価値	留意事項	海上輸送費記載番号	摘要
1-2-3　生コンクリート単価調整額	TSMN0180	生コンクリート単価調整額	早強セメント 21-8-40	m3	益田Ａ	850			旧地区割は島根県資材地区（ブロック）割参照
1-2-3　生コンクリート単価調整額	TSMN0180	生コンクリート単価調整額	早強セメント 21-8-40	m3	益田Ｂ	850			旧地区割は島根県資材地区（ブロック）割参照
1-2-3　生コンクリート単価調整額	TSMN0180	生コンクリート単価調整額	早強セメント 21-8-40	m3	益田Ｃ	－			旧地区割は島根県資材地区（ブロック）割参照
1-2-3　生コンクリート単価調整額	TSMN0180	生コンクリート単価調整額	早強セメント 21-8-40	m3	津和野ＡＢ	850			旧地区割は島根県資材地区（ブロック）割参照
1-2-3　生コンクリート単価調整額	TSMN0180	生コンクリート単価調整額	早強セメント 21-8-40	m3	津和野Ｃ	850			旧地区割は島根県資材地区（ブロック）割参照
1-2-3　生コンクリート単価調整額	TSMN0180	生コンクリート単価調整額	早強セメント 21-8-40	m3	津和野Ｄ	850			旧地区割は島根県資材地区（ブロック）割参照
1-2-3　生コンクリート単価調整額	TSMN0180	生コンクリート単価調整額	早強セメント 21-8-40	m3	隠岐Ａ～Ｄ	－			旧地区割は島根県資材地区（ブロック）割参照
1-2-3　生コンクリート単価調整額	TSMN0180	生コンクリート単価調整額	早強セメント 21-8-40	m3	隠岐Ｅ	－			旧地区割は島根県資材地区（ブロック）割参照
1-2-3　生コンクリート単価調整額	TSMN0180	生コンクリート単価調整額	早強セメント 21-8-40	m3	隠岐Ｆ	－			旧地区割は島根県資材地区（ブロック）割参照
1-2-3　生コンクリート単価調整額	TSMN0180	生コンクリート単価調整額	早強セメント 21-8-40	m3	隠岐Ｇ	－			旧地区割は島根県資材地区（ブロック）割参照
1-2-3　生コンクリート単価調整額	TSMN0181	生コンクリート単価調整額	早強セメント 21-12-40	m3	松江Ａ～Ｄ	1,200			旧地区割は島根県資材地区（ブロック）割参照
1-2-3　生コンクリート単価調整額	TSMN0181	生コンクリート単価調整額	早強セメント 21-12-40	m3	松江Ｅ	1,200			旧地区割は島根県資材地区（ブロック）割参照
1-2-3　生コンクリート単価調整額	TSMN0181	生コンクリート単価調整額	早強セメント 21-12-40	m3	松江Ｆ	1,200			旧地区割は島根県資材地区（ブロック）割参照
1-2-3　生コンクリート単価調整額	TSMN0181	生コンクリート単価調整額	早強セメント 21-12-40	m3	松江Ｇ	1,200			旧地区割は島根県資材地区（ブロック）割参照
1-2-3　生コンクリート単価調整額	TSMN0181	生コンクリート単価調整額	早強セメント 21-12-40	m3	松江Ｈ	1,200			旧地区割は島根県資材地区（ブロック）割参照
1-2-3　生コンクリート単価調整額	TSMN0181	生コンクリート単価調整額	早強セメント 21-12-40	m3	安来ＡＢ	1,200			旧地区割は島根県資材地区（ブロック）割参照
1-2-3　生コンクリート単価調整額	TSMN0181	生コンクリート単価調整額	早強セメント 21-12-40	m3	安来Ｃ	1,200			旧地区割は島根県資材地区（ブロック）割参照
1-2-3　生コンクリート単価調整額	TSMN0181	生コンクリート単価調整額	早強セメント 21-12-40	m3	安来ＤＥ	1,200			旧地区割は島根県資材地区（ブロック）割参照
1-2-3　生コンクリート単価調整額	TSMN0181	生コンクリート単価調整額	早強セメント 21-12-40	m3	安来Ｆ	1,200			旧地区割は島根県資材地区（ブロック）割参照
1-2-3　生コンクリート単価調整額	TSMN0181	生コンクリート単価調整額	早強セメント 21-12-40	m3	雲南Ａ	－			旧地区割は島根県資材地区（ブロック）割参照
1-2-3　生コンクリート単価調整額	TSMN0181	生コンクリート単価調整額	早強セメント 21-12-40	m3	雲南ＢＣ	－			旧地区割は島根県資材地区（ブロック）割参照
1-2-3　生コンクリート単価調整額	TSMN0181	生コンクリート単価調整額	早強セメント 21-12-40	m3	雲南Ｄ	－			旧地区割は島根県資材地区（ブロック）割参照
1-2-3　生コンクリート単価調整額	TSMN0181	生コンクリート単価調整額	早強セメント 21-12-40	m3	仁多ＡＢ	－			旧地区割は島根県資材地区（ブロック）割参照
1-2-3　生コンクリート単価調整額	TSMN0181	生コンクリート単価調整額	早強セメント 21-12-40	m3	出雲ＡＢ	－			旧地区割は島根県資材地区（ブロック）割参照
1-2-3　生コンクリート単価調整額	TSMN0181	生コンクリート単価調整額	早強セメント 21-12-40	m3	出雲Ｃ	－			旧地区割は島根県資材地区（ブロック）割参照
1-2-3　生コンクリート単価調整額	TSMN0181	生コンクリート単価調整額	早強セメント 21-12-40	m3	出雲Ｄ	－			旧地区割は島根県資材地区（ブロック）割参照
1-2-3　生コンクリート単価調整額	TSMN0181	生コンクリート単価調整額	早強セメント 21-12-40	m3	大田Ａ～Ｃ	－			旧地区割は島根県資材地区（ブロック）割参照
1-2-3　生コンクリート単価調整額	TSMN0181	生コンクリート単価調整額	早強セメント 21-12-40	m3	県央ＡＢ	－			旧地区割は島根県資材地区（ブロック）割参照
1-2-3　生コンクリート単価調整額	TSMN0181	生コンクリート単価調整額	早強セメント 21-12-40	m3	県央Ｃ	－			旧地区割は島根県資材地区（ブロック）割参照
1-2-3　生コンクリート単価調整額	TSMN0181	生コンクリート単価調整額	早強セメント 21-12-40	m3	浜田ＡＢ	－			旧地区割は島根県資材地区（ブロック）割参照
1-2-3　生コンクリート単価調整額	TSMN0181	生コンクリート単価調整額	早強セメント 21-12-40	m3	浜田Ｃ～Ｆ、Ｈ	－			旧地区割は島根県資材地区（ブロック）割参照
1-2-3　生コンクリート単価調整額	TSMN0181	生コンクリート単価調整額	早強セメント 21-12-40	m3	浜田Ｇ	－			旧地区割は島根県資材地区（ブロック）割参照
1-2-3　生コンクリート単価調整額	TSMN0181	生コンクリート単価調整額	早強セメント 21-12-40	m3	益田Ａ	850			旧地区割は島根県資材地区（ブロック）割参照
1-2-3　生コンクリート単価調整額	TSMN0181	生コンクリート単価調整額	早強セメント 21-12-40	m3	益田Ｂ	850			旧地区割は島根県資材地区（ブロック）割参照
1-2-3　生コンクリート単価調整額	TSMN0181	生コンクリート単価調整額	早強セメント 21-12-40	m3	益田Ｃ	－			旧地区割は島根県資材地区（ブロック）割参照
1-2-3　生コンクリート単価調整額	TSMN0181	生コンクリート単価調整額	早強セメント 21-12-40	m3	津和野ＡＢ	850			旧地区割は島根県資材地区（ブロック）割参照
1-2-3　生コンクリート単価調整額	TSMN0181	生コンクリート単価調整額	早強セメント 21-12-40	m3	津和野Ｃ	850			旧地区割は島根県資材地区（ブロック）割参照
1-2-3　生コンクリート単価調整額	TSMN0181	生コンクリート単価調整額	早強セメント 21-12-40	m3	津和野Ｄ	850			旧地区割は島根県資材地区（ブロック）割参照
1-2-3　生コンクリート単価調整額	TSMN0181	生コンクリート単価調整額	早強セメント 21-12-40	m3	隠岐Ａ～Ｄ	－			旧地区割は島根県資材地区（ブロック）割参照
1-2-3　生コンクリート単価調整額	TSMN0181	生コンクリート単価調整額	早強セメント 21-12-40	m3	隠岐Ｅ	－			旧地区割は島根県資材地区（ブロック）割参照
1-2-3　生コンクリート単価調整額	TSMN0181	生コンクリート単価調整額	早強セメント 21-12-40	m3	隠岐Ｆ	－			旧地区割は島根県資材地区（ブロック）割参照
1-2-3　生コンクリート単価調整額	TSMN0181	生コンクリート単価調整額	早強セメント 21-12-40	m3	隠岐Ｇ	－			旧地区割は島根県資材地区（ブロック）割参照
1-2-3　生コンクリート単価調整額	T0372	生コンクリート単価調整額	早強セメント 24-8-20	m3	松江Ａ～Ｄ	1,200			旧地区割は島根県資材地区（ブロック）割参照
1-2-3　生コンクリート単価調整額	T0372	生コンクリート単価調整額	早強セメント 24-8-20	m3	松江Ｅ	1,200			旧地区割は島根県資材地区（ブロック）割参照
1-2-3　生コンクリート単価調整額	T0372	生コンクリート単価調整額	早強セメント 24-8-20	m3	松江Ｆ	1,200			旧地区割は島根県資材地区（ブロック）割参照
1-2-3　生コンクリート単価調整額	T0372	生コンクリート単価調整額	早強セメント 24-8-20	m3	松江Ｇ	1,200			旧地区割は島根県資材地区（ブロック）割参照

分類	単価CD	名称	規格	単位	地区名	単価値	留意事項	海上輸送費記載番号	摘要
1-2-3　生コンクリート単価調整額	T0372	生コンクリート単価調整額	早強セメント 24-8-20	m3	松江Ｈ	1,200			旧地区割は島根県資材地区（ブロック）割参照
1-2-3　生コンクリート単価調整額	T0372	生コンクリート単価調整額	早強セメント 24-8-20	m3	安来ＡＢ	1,200			旧地区割は島根県資材地区（ブロック）割参照
1-2-3　生コンクリート単価調整額	T0372	生コンクリート単価調整額	早強セメント 24-8-20	m3	安来Ｃ	1,200			旧地区割は島根県資材地区（ブロック）割参照
1-2-3　生コンクリート単価調整額	T0372	生コンクリート単価調整額	早強セメント 24-8-20	m3	安来ＤＥ	1,200			旧地区割は島根県資材地区（ブロック）割参照
1-2-3　生コンクリート単価調整額	T0372	生コンクリート単価調整額	早強セメント 24-8-20	m3	安来Ｆ	1,200			旧地区割は島根県資材地区（ブロック）割参照
1-2-3　生コンクリート単価調整額	T0372	生コンクリート単価調整額	早強セメント 24-8-20	m3	雲南Ａ	－			旧地区割は島根県資材地区（ブロック）割参照
1-2-3　生コンクリート単価調整額	T0372	生コンクリート単価調整額	早強セメント 24-8-20	m3	雲南ＢＣ	－			旧地区割は島根県資材地区（ブロック）割参照
1-2-3　生コンクリート単価調整額	T0372	生コンクリート単価調整額	早強セメント 24-8-20	m3	雲南Ｄ	－			旧地区割は島根県資材地区（ブロック）割参照
1-2-3　生コンクリート単価調整額	T0372	生コンクリート単価調整額	早強セメント 24-8-20	m3	仁多ＡＢ	－			旧地区割は島根県資材地区（ブロック）割参照
1-2-3　生コンクリート単価調整額	T0372	生コンクリート単価調整額	早強セメント 24-8-20	m3	出雲ＡＢ	－			旧地区割は島根県資材地区（ブロック）割参照
1-2-3　生コンクリート単価調整額	T0372	生コンクリート単価調整額	早強セメント 24-8-20	m3	出雲Ｃ	－			旧地区割は島根県資材地区（ブロック）割参照
1-2-3　生コンクリート単価調整額	T0372	生コンクリート単価調整額	早強セメント 24-8-20	m3	出雲Ｄ	－			旧地区割は島根県資材地区（ブロック）割参照
1-2-3　生コンクリート単価調整額	T0372	生コンクリート単価調整額	早強セメント 24-8-20	m3	大田Ａ～Ｃ	－			旧地区割は島根県資材地区（ブロック）割参照
1-2-3　生コンクリート単価調整額	T0372	生コンクリート単価調整額	早強セメント 24-8-20	m3	県央ＡＢ	－			旧地区割は島根県資材地区（ブロック）割参照
1-2-3　生コンクリート単価調整額	T0372	生コンクリート単価調整額	早強セメント 24-8-20	m3	県央Ｃ	－			旧地区割は島根県資材地区（ブロック）割参照
1-2-3　生コンクリート単価調整額	T0372	生コンクリート単価調整額	早強セメント 24-8-20	m3	浜田ＡＢ	－			旧地区割は島根県資材地区（ブロック）割参照
1-2-3　生コンクリート単価調整額	T0372	生コンクリート単価調整額	早強セメント 24-8-20	m3	浜田Ｃ～Ｆ、Ｈ	－			旧地区割は島根県資材地区（ブロック）割参照
1-2-3　生コンクリート単価調整額	T0372	生コンクリート単価調整額	早強セメント 24-8-20	m3	浜田Ｇ	－			旧地区割は島根県資材地区（ブロック）割参照
1-2-3　生コンクリート単価調整額	T0372	生コンクリート単価調整額	早強セメント 24-8-20	m3	益田Ａ	900			旧地区割は島根県資材地区（ブロック）割参照
1-2-3　生コンクリート単価調整額	T0372	生コンクリート単価調整額	早強セメント 24-8-20	m3	益田Ｂ	900			旧地区割は島根県資材地区（ブロック）割参照
1-2-3　生コンクリート単価調整額	T0372	生コンクリート単価調整額	早強セメント 24-8-20	m3	益田Ｃ	－			旧地区割は島根県資材地区（ブロック）割参照
1-2-3　生コンクリート単価調整額	T0372	生コンクリート単価調整額	早強セメント 24-8-20	m3	津和野ＡＢ	900			旧地区割は島根県資材地区（ブロック）割参照
1-2-3　生コンクリート単価調整額	T0372	生コンクリート単価調整額	早強セメント 24-8-20	m3	津和野Ｃ	900			旧地区割は島根県資材地区（ブロック）割参照
1-2-3　生コンクリート単価調整額	T0372	生コンクリート単価調整額	早強セメント 24-8-20	m3	津和野Ｄ	900			旧地区割は島根県資材地区（ブロック）割参照
1-2-3　生コンクリート単価調整額	T0372	生コンクリート単価調整額	早強セメント 24-8-20	m3	隠岐Ａ～Ｄ	－			旧地区割は島根県資材地区（ブロック）割参照
1-2-3　生コンクリート単価調整額	T0372	生コンクリート単価調整額	早強セメント 24-8-20	m3	隠岐Ｅ	－			旧地区割は島根県資材地区（ブロック）割参照
1-2-3　生コンクリート単価調整額	T0372	生コンクリート単価調整額	早強セメント 24-8-20	m3	隠岐Ｆ	－			旧地区割は島根県資材地区（ブロック）割参照
1-2-3　生コンクリート単価調整額	T0372	生コンクリート単価調整額	早強セメント 24-8-20	m3	隠岐Ｇ	－			旧地区割は島根県資材地区（ブロック）割参照
1-2-3　生コンクリート単価調整額	T0376	生コンクリート単価調整額	早強セメント 24-10-20	m3	松江Ａ～Ｄ	1,250			旧地区割は島根県資材地区（ブロック）割参照
1-2-3　生コンクリート単価調整額	T0376	生コンクリート単価調整額	早強セメント 24-10-20	m3	松江Ｅ	1,250			旧地区割は島根県資材地区（ブロック）割参照
1-2-3　生コンクリート単価調整額	T0376	生コンクリート単価調整額	早強セメント 24-10-20	m3	松江Ｆ	1,250			旧地区割は島根県資材地区（ブロック）割参照
1-2-3　生コンクリート単価調整額	T0376	生コンクリート単価調整額	早強セメント 24-10-20	m3	松江Ｇ	1,250			旧地区割は島根県資材地区（ブロック）割参照
1-2-3　生コンクリート単価調整額	T0376	生コンクリート単価調整額	早強セメント 24-10-20	m3	松江Ｈ	1,250			旧地区割は島根県資材地区（ブロック）割参照
1-2-3　生コンクリート単価調整額	T0376	生コンクリート単価調整額	早強セメント 24-10-20	m3	安来ＡＢ	1,250			旧地区割は島根県資材地区（ブロック）割参照
1-2-3　生コンクリート単価調整額	T0376	生コンクリート単価調整額	早強セメント 24-10-20	m3	安来Ｃ	1,250			旧地区割は島根県資材地区（ブロック）割参照
1-2-3　生コンクリート単価調整額	T0376	生コンクリート単価調整額	早強セメント 24-10-20	m3	安来ＤＥ	1,250			旧地区割は島根県資材地区（ブロック）割参照
1-2-3　生コンクリート単価調整額	T0376	生コンクリート単価調整額	早強セメント 24-10-20	m3	安来Ｆ	1,250			旧地区割は島根県資材地区（ブロック）割参照
1-2-3　生コンクリート単価調整額	T0376	生コンクリート単価調整額	早強セメント 24-10-20	m3	雲南Ａ	－			旧地区割は島根県資材地区（ブロック）割参照
1-2-3　生コンクリート単価調整額	T0376	生コンクリート単価調整額	早強セメント 24-10-20	m3	雲南ＢＣ	－			旧地区割は島根県資材地区（ブロック）割参照
1-2-3　生コンクリート単価調整額	T0376	生コンクリート単価調整額	早強セメント 24-10-20	m3	雲南Ｄ	－			旧地区割は島根県資材地区（ブロック）割参照
1-2-3　生コンクリート単価調整額	T0376	生コンクリート単価調整額	早強セメント 24-10-20	m3	仁多ＡＢ	－			旧地区割は島根県資材地区（ブロック）割参照
1-2-3　生コンクリート単価調整額	T0376	生コンクリート単価調整額	早強セメント 24-10-20	m3	出雲ＡＢ	－			旧地区割は島根県資材地区（ブロック）割参照
1-2-3　生コンクリート単価調整額	T0376	生コンクリート単価調整額	早強セメント 24-10-20	m3	出雲Ｃ	－			旧地区割は島根県資材地区（ブロック）割参照
1-2-3　生コンクリート単価調整額	T0376	生コンクリート単価調整額	早強セメント 24-10-20	m3	出雲Ｄ	－			旧地区割は島根県資材地区（ブロック）割参照
1-2-3　生コンクリート単価調整額	T0376	生コンクリート単価調整額	早強セメント 24-10-20	m3	大田Ａ～Ｃ	－			旧地区割は島根県資材地区（ブロック）割参照
1-2-3　生コンクリート単価調整額	T0376	生コンクリート単価調整額	早強セメント 24-10-20	m3	県央ＡＢ	－			旧地区割は島根県資材地区（ブロック）割参照

分類	単価CD	名称	規格	単位	地区名	単価値	留意事項	海上輸送費記載番号	摘要
1-2-3　生コンクリート単価調整額	T0376	生コンクリート単価調整額	早強セメント 24-10-20	m3	県央Ｃ	－			旧地区割は島根県資材地区（ブロック）割参照
1-2-3　生コンクリート単価調整額	T0376	生コンクリート単価調整額	早強セメント 24-10-20	m3	浜田ＡＢ	－			旧地区割は島根県資材地区（ブロック）割参照
1-2-3　生コンクリート単価調整額	T0376	生コンクリート単価調整額	早強セメント 24-10-20	m3	浜田Ｃ～Ｆ、Ｈ	－			旧地区割は島根県資材地区（ブロック）割参照
1-2-3　生コンクリート単価調整額	T0376	生コンクリート単価調整額	早強セメント 24-10-20	m3	浜田Ｇ	－			旧地区割は島根県資材地区（ブロック）割参照
1-2-3　生コンクリート単価調整額	T0376	生コンクリート単価調整額	早強セメント 24-10-20	m3	益田Ａ	900			旧地区割は島根県資材地区（ブロック）割参照
1-2-3　生コンクリート単価調整額	T0376	生コンクリート単価調整額	早強セメント 24-10-20	m3	益田Ｂ	900			旧地区割は島根県資材地区（ブロック）割参照
1-2-3　生コンクリート単価調整額	T0376	生コンクリート単価調整額	早強セメント 24-10-20	m3	益田Ｃ	－			旧地区割は島根県資材地区（ブロック）割参照
1-2-3　生コンクリート単価調整額	T0376	生コンクリート単価調整額	早強セメント 24-10-20	m3	津和野ＡＢ	900			旧地区割は島根県資材地区（ブロック）割参照
1-2-3　生コンクリート単価調整額	T0376	生コンクリート単価調整額	早強セメント 24-10-20	m3	津和野Ｃ	900			旧地区割は島根県資材地区（ブロック）割参照
1-2-3　生コンクリート単価調整額	T0376	生コンクリート単価調整額	早強セメント 24-10-20	m3	津和野Ｄ	900			旧地区割は島根県資材地区（ブロック）割参照
1-2-3　生コンクリート単価調整額	T0376	生コンクリート単価調整額	早強セメント 24-10-20	m3	隠岐Ａ～Ｄ	－			旧地区割は島根県資材地区（ブロック）割参照
1-2-3　生コンクリート単価調整額	T0376	生コンクリート単価調整額	早強セメント 24-10-20	m3	隠岐Ｅ	－			旧地区割は島根県資材地区（ブロック）割参照
1-2-3　生コンクリート単価調整額	T0376	生コンクリート単価調整額	早強セメント 24-10-20	m3	隠岐Ｆ	－			旧地区割は島根県資材地区（ブロック）割参照
1-2-3　生コンクリート単価調整額	T0376	生コンクリート単価調整額	早強セメント 24-10-20	m3	隠岐Ｇ	－			旧地区割は島根県資材地区（ブロック）割参照
1-2-3　生コンクリート単価調整額	T0377	生コンクリート単価調整額	早強セメント 24-8-40	m3	松江Ａ～Ｄ	1,200			旧地区割は島根県資材地区（ブロック）割参照
1-2-3　生コンクリート単価調整額	T0377	生コンクリート単価調整額	早強セメント 24-8-40	m3	松江Ｅ	1,200			旧地区割は島根県資材地区（ブロック）割参照
1-2-3　生コンクリート単価調整額	T0377	生コンクリート単価調整額	早強セメント 24-8-40	m3	松江Ｆ	1,200			旧地区割は島根県資材地区（ブロック）割参照
1-2-3　生コンクリート単価調整額	T0377	生コンクリート単価調整額	早強セメント 24-8-40	m3	松江Ｇ	1,200			旧地区割は島根県資材地区（ブロック）割参照
1-2-3　生コンクリート単価調整額	T0377	生コンクリート単価調整額	早強セメント 24-8-40	m3	松江Ｈ	1,200			旧地区割は島根県資材地区（ブロック）割参照
1-2-3　生コンクリート単価調整額	T0377	生コンクリート単価調整額	早強セメント 24-8-40	m3	安来ＡＢ	1,200			旧地区割は島根県資材地区（ブロック）割参照
1-2-3　生コンクリート単価調整額	T0377	生コンクリート単価調整額	早強セメント 24-8-40	m3	安来Ｃ	1,200			旧地区割は島根県資材地区（ブロック）割参照
1-2-3　生コンクリート単価調整額	T0377	生コンクリート単価調整額	早強セメント 24-8-40	m3	安来ＤＥ	1,200			旧地区割は島根県資材地区（ブロック）割参照
1-2-3　生コンクリート単価調整額	T0377	生コンクリート単価調整額	早強セメント 24-8-40	m3	安来Ｆ	1,200			旧地区割は島根県資材地区（ブロック）割参照
1-2-3　生コンクリート単価調整額	T0377	生コンクリート単価調整額	早強セメント 24-8-40	m3	雲南Ａ	－			旧地区割は島根県資材地区（ブロック）割参照
1-2-3　生コンクリート単価調整額	T0377	生コンクリート単価調整額	早強セメント 24-8-40	m3	雲南ＢＣ	－			旧地区割は島根県資材地区（ブロック）割参照
1-2-3　生コンクリート単価調整額	T0377	生コンクリート単価調整額	早強セメント 24-8-40	m3	雲南Ｄ	－			旧地区割は島根県資材地区（ブロック）割参照
1-2-3　生コンクリート単価調整額	T0377	生コンクリート単価調整額	早強セメント 24-8-40	m3	仁多ＡＢ	－			旧地区割は島根県資材地区（ブロック）割参照
1-2-3　生コンクリート単価調整額	T0377	生コンクリート単価調整額	早強セメント 24-8-40	m3	出雲ＡＢ	－			旧地区割は島根県資材地区（ブロック）割参照
1-2-3　生コンクリート単価調整額	T0377	生コンクリート単価調整額	早強セメント 24-8-40	m3	出雲Ｃ	－			旧地区割は島根県資材地区（ブロック）割参照
1-2-3　生コンクリート単価調整額	T0377	生コンクリート単価調整額	早強セメント 24-8-40	m3	出雲Ｄ	－			旧地区割は島根県資材地区（ブロック）割参照
1-2-3　生コンクリート単価調整額	T0377	生コンクリート単価調整額	早強セメント 24-8-40	m3	大田Ａ～Ｃ	－			旧地区割は島根県資材地区（ブロック）割参照
1-2-3　生コンクリート単価調整額	T0377	生コンクリート単価調整額	早強セメント 24-8-40	m3	県央ＡＢ	－			旧地区割は島根県資材地区（ブロック）割参照
1-2-3　生コンクリート単価調整額	T0377	生コンクリート単価調整額	早強セメント 24-8-40	m3	県央Ｃ	－			旧地区割は島根県資材地区（ブロック）割参照
1-2-3　生コンクリート単価調整額	T0377	生コンクリート単価調整額	早強セメント 24-8-40	m3	浜田ＡＢ	－			旧地区割は島根県資材地区（ブロック）割参照
1-2-3　生コンクリート単価調整額	T0377	生コンクリート単価調整額	早強セメント 24-8-40	m3	浜田Ｃ～Ｆ、Ｈ	－			旧地区割は島根県資材地区（ブロック）割参照
1-2-3　生コンクリート単価調整額	T0377	生コンクリート単価調整額	早強セメント 24-8-40	m3	浜田Ｇ	－			旧地区割は島根県資材地区（ブロック）割参照
1-2-3　生コンクリート単価調整額	T0377	生コンクリート単価調整額	早強セメント 24-8-40	m3	益田Ａ	900			旧地区割は島根県資材地区（ブロック）割参照
1-2-3　生コンクリート単価調整額	T0377	生コンクリート単価調整額	早強セメント 24-8-40	m3	益田Ｂ	900			旧地区割は島根県資材地区（ブロック）割参照
1-2-3　生コンクリート単価調整額	T0377	生コンクリート単価調整額	早強セメント 24-8-40	m3	益田Ｃ	－			旧地区割は島根県資材地区（ブロック）割参照
1-2-3　生コンクリート単価調整額	T0377	生コンクリート単価調整額	早強セメント 24-8-40	m3	津和野ＡＢ	900			旧地区割は島根県資材地区（ブロック）割参照
1-2-3　生コンクリート単価調整額	T0377	生コンクリート単価調整額	早強セメント 24-8-40	m3	津和野Ｃ	900			旧地区割は島根県資材地区（ブロック）割参照
1-2-3　生コンクリート単価調整額	T0377	生コンクリート単価調整額	早強セメント 24-8-40	m3	津和野Ｄ	900			旧地区割は島根県資材地区（ブロック）割参照
1-2-3　生コンクリート単価調整額	T0377	生コンクリート単価調整額	早強セメント 24-8-40	m3	隠岐Ａ～Ｄ	－			旧地区割は島根県資材地区（ブロック）割参照
1-2-3　生コンクリート単価調整額	T0377	生コンクリート単価調整額	早強セメント 24-8-40	m3	隠岐Ｅ	－			旧地区割は島根県資材地区（ブロック）割参照
1-2-3　生コンクリート単価調整額	T0377	生コンクリート単価調整額	早強セメント 24-8-40	m3	隠岐Ｆ	－			旧地区割は島根県資材地区（ブロック）割参照
1-2-3　生コンクリート単価調整額	T0377	生コンクリート単価調整額	早強セメント 24-8-40	m3	隠岐Ｇ	－			旧地区割は島根県資材地区（ブロック）割参照

分類	単価CD	名称	規格	単位	地区名	単価値	留意事項	海上輸送費記載番号	摘要
1-2-3　生コンクリート単価調整額	T0378	生コンクリート単価調整額	早強セメント 24-12-40	m3	松江Ａ～Ｄ	1,300			旧地区割は島根県資材地区（ブロック）割参照
1-2-3　生コンクリート単価調整額	T0378	生コンクリート単価調整額	早強セメント 24-12-40	m3	松江Ｅ	1,300			旧地区割は島根県資材地区（ブロック）割参照
1-2-3　生コンクリート単価調整額	T0378	生コンクリート単価調整額	早強セメント 24-12-40	m3	松江Ｆ	1,300			旧地区割は島根県資材地区（ブロック）割参照
1-2-3　生コンクリート単価調整額	T0378	生コンクリート単価調整額	早強セメント 24-12-40	m3	松江Ｇ	1,300			旧地区割は島根県資材地区（ブロック）割参照
1-2-3　生コンクリート単価調整額	T0378	生コンクリート単価調整額	早強セメント 24-12-40	m3	松江Ｈ	1,300			旧地区割は島根県資材地区（ブロック）割参照
1-2-3　生コンクリート単価調整額	T0378	生コンクリート単価調整額	早強セメント 24-12-40	m3	安来ＡＢ	1,300			旧地区割は島根県資材地区（ブロック）割参照
1-2-3　生コンクリート単価調整額	T0378	生コンクリート単価調整額	早強セメント 24-12-40	m3	安来Ｃ	1,300			旧地区割は島根県資材地区（ブロック）割参照
1-2-3　生コンクリート単価調整額	T0378	生コンクリート単価調整額	早強セメント 24-12-40	m3	安来ＤＥ	1,300			旧地区割は島根県資材地区（ブロック）割参照
1-2-3　生コンクリート単価調整額	T0378	生コンクリート単価調整額	早強セメント 24-12-40	m3	安来Ｆ	1,300			旧地区割は島根県資材地区（ブロック）割参照
1-2-3　生コンクリート単価調整額	T0378	生コンクリート単価調整額	早強セメント 24-12-40	m3	雲南Ａ	－			旧地区割は島根県資材地区（ブロック）割参照
1-2-3　生コンクリート単価調整額	T0378	生コンクリート単価調整額	早強セメント 24-12-40	m3	雲南ＢＣ	－			旧地区割は島根県資材地区（ブロック）割参照
1-2-3　生コンクリート単価調整額	T0378	生コンクリート単価調整額	早強セメント 24-12-40	m3	雲南Ｄ	－			旧地区割は島根県資材地区（ブロック）割参照
1-2-3　生コンクリート単価調整額	T0378	生コンクリート単価調整額	早強セメント 24-12-40	m3	仁多ＡＢ	－			旧地区割は島根県資材地区（ブロック）割参照
1-2-3　生コンクリート単価調整額	T0378	生コンクリート単価調整額	早強セメント 24-12-40	m3	出雲ＡＢ	－			旧地区割は島根県資材地区（ブロック）割参照
1-2-3　生コンクリート単価調整額	T0378	生コンクリート単価調整額	早強セメント 24-12-40	m3	出雲Ｃ	－			旧地区割は島根県資材地区（ブロック）割参照
1-2-3　生コンクリート単価調整額	T0378	生コンクリート単価調整額	早強セメント 24-12-40	m3	出雲Ｄ	－			旧地区割は島根県資材地区（ブロック）割参照
1-2-3　生コンクリート単価調整額	T0378	生コンクリート単価調整額	早強セメント 24-12-40	m3	大田Ａ～Ｃ	－			旧地区割は島根県資材地区（ブロック）割参照
1-2-3　生コンクリート単価調整額	T0378	生コンクリート単価調整額	早強セメント 24-12-40	m3	県央ＡＢ	－			旧地区割は島根県資材地区（ブロック）割参照
1-2-3　生コンクリート単価調整額	T0378	生コンクリート単価調整額	早強セメント 24-12-40	m3	県央Ｃ	－			旧地区割は島根県資材地区（ブロック）割参照
1-2-3　生コンクリート単価調整額	T0378	生コンクリート単価調整額	早強セメント 24-12-40	m3	浜田ＡＢ	－			旧地区割は島根県資材地区（ブロック）割参照
1-2-3　生コンクリート単価調整額	T0378	生コンクリート単価調整額	早強セメント 24-12-40	m3	浜田Ｃ～Ｆ、Ｈ	－			旧地区割は島根県資材地区（ブロック）割参照
1-2-3　生コンクリート単価調整額	T0378	生コンクリート単価調整額	早強セメント 24-12-40	m3	浜田Ｇ	－			旧地区割は島根県資材地区（ブロック）割参照
1-2-3　生コンクリート単価調整額	T0378	生コンクリート単価調整額	早強セメント 24-12-40	m3	益田Ａ	900			旧地区割は島根県資材地区（ブロック）割参照
1-2-3　生コンクリート単価調整額	T0378	生コンクリート単価調整額	早強セメント 24-12-40	m3	益田Ｂ	900			旧地区割は島根県資材地区（ブロック）割参照
1-2-3　生コンクリート単価調整額	T0378	生コンクリート単価調整額	早強セメント 24-12-40	m3	益田Ｃ	－			旧地区割は島根県資材地区（ブロック）割参照
1-2-3　生コンクリート単価調整額	T0378	生コンクリート単価調整額	早強セメント 24-12-40	m3	津和野ＡＢ	900			旧地区割は島根県資材地区（ブロック）割参照
1-2-3　生コンクリート単価調整額	T0378	生コンクリート単価調整額	早強セメント 24-12-40	m3	津和野Ｃ	900			旧地区割は島根県資材地区（ブロック）割参照
1-2-3　生コンクリート単価調整額	T0378	生コンクリート単価調整額	早強セメント 24-12-40	m3	津和野Ｄ	900			旧地区割は島根県資材地区（ブロック）割参照
1-2-3　生コンクリート単価調整額	T0378	生コンクリート単価調整額	早強セメント 24-12-40	m3	隠岐Ａ～Ｄ	－			旧地区割は島根県資材地区（ブロック）割参照
1-2-3　生コンクリート単価調整額	T0378	生コンクリート単価調整額	早強セメント 24-12-40	m3	隠岐Ｅ	－			旧地区割は島根県資材地区（ブロック）割参照
1-2-3　生コンクリート単価調整額	T0378	生コンクリート単価調整額	早強セメント 24-12-40	m3	隠岐Ｆ	－			旧地区割は島根県資材地区（ブロック）割参照
1-2-3　生コンクリート単価調整額	T0378	生コンクリート単価調整額	早強セメント 24-12-40	m3	隠岐Ｇ	－			旧地区割は島根県資材地区（ブロック）割参照
1-2-3　生コンクリート単価調整額	T0373	生コンクリート単価調整額	早強セメント 30-8-20	m3	松江Ａ～Ｄ	1,400			旧地区割は島根県資材地区（ブロック）割参照
1-2-3　生コンクリート単価調整額	T0373	生コンクリート単価調整額	早強セメント 30-8-20	m3	松江Ｅ	1,400			旧地区割は島根県資材地区（ブロック）割参照
1-2-3　生コンクリート単価調整額	T0373	生コンクリート単価調整額	早強セメント 30-8-20	m3	松江Ｆ	1,400			旧地区割は島根県資材地区（ブロック）割参照
1-2-3　生コンクリート単価調整額	T0373	生コンクリート単価調整額	早強セメント 30-8-20	m3	松江Ｇ	1,400			旧地区割は島根県資材地区（ブロック）割参照
1-2-3　生コンクリート単価調整額	T0373	生コンクリート単価調整額	早強セメント 30-8-20	m3	松江Ｈ	1,400			旧地区割は島根県資材地区（ブロック）割参照
1-2-3　生コンクリート単価調整額	T0373	生コンクリート単価調整額	早強セメント 30-8-20	m3	安来ＡＢ	1,400			旧地区割は島根県資材地区（ブロック）割参照
1-2-3　生コンクリート単価調整額	T0373	生コンクリート単価調整額	早強セメント 30-8-20	m3	安来Ｃ	1,400			旧地区割は島根県資材地区（ブロック）割参照
1-2-3　生コンクリート単価調整額	T0373	生コンクリート単価調整額	早強セメント 30-8-20	m3	安来ＤＥ	1,400			旧地区割は島根県資材地区（ブロック）割参照
1-2-3　生コンクリート単価調整額	T0373	生コンクリート単価調整額	早強セメント 30-8-20	m3	安来Ｆ	1,400			旧地区割は島根県資材地区（ブロック）割参照
1-2-3　生コンクリート単価調整額	T0373	生コンクリート単価調整額	早強セメント 30-8-20	m3	雲南Ａ	－			旧地区割は島根県資材地区（ブロック）割参照
1-2-3　生コンクリート単価調整額	T0373	生コンクリート単価調整額	早強セメント 30-8-20	m3	雲南ＢＣ	－			旧地区割は島根県資材地区（ブロック）割参照
1-2-3　生コンクリート単価調整額	T0373	生コンクリート単価調整額	早強セメント 30-8-20	m3	雲南Ｄ	－			旧地区割は島根県資材地区（ブロック）割参照
1-2-3　生コンクリート単価調整額	T0373	生コンクリート単価調整額	早強セメント 30-8-20	m3	仁多ＡＢ	－			旧地区割は島根県資材地区（ブロック）割参照
1-2-3　生コンクリート単価調整額	T0373	生コンクリート単価調整額	早強セメント 30-8-20	m3	出雲ＡＢ	－			旧地区割は島根県資材地区（ブロック）割参照

分類	単価CD	名称	規格	単位	地区名	単価値	留意事項	海上輸送費記載番号	摘要
1-2-3　生コンクリート単価調整額	T0373	生コンクリート単価調整額	早強セメント 30-8-20	m3	出雲Ｃ	-			旧地区割は島根県資材地区（ブロック）割参照
1-2-3　生コンクリート単価調整額	T0373	生コンクリート単価調整額	早強セメント 30-8-20	m3	出雲Ｄ	-			旧地区割は島根県資材地区（ブロック）割参照
1-2-3　生コンクリート単価調整額	T0373	生コンクリート単価調整額	早強セメント 30-8-20	m3	大田Ａ～Ｃ	-			旧地区割は島根県資材地区（ブロック）割参照
1-2-3　生コンクリート単価調整額	T0373	生コンクリート単価調整額	早強セメント 30-8-20	m3	県央ＡＢ	-			旧地区割は島根県資材地区（ブロック）割参照
1-2-3　生コンクリート単価調整額	T0373	生コンクリート単価調整額	早強セメント 30-8-20	m3	県央Ｃ	-			旧地区割は島根県資材地区（ブロック）割参照
1-2-3　生コンクリート単価調整額	T0373	生コンクリート単価調整額	早強セメント 30-8-20	m3	浜田ＡＢ	-			旧地区割は島根県資材地区（ブロック）割参照
1-2-3　生コンクリート単価調整額	T0373	生コンクリート単価調整額	早強セメント 30-8-20	m3	浜田Ｃ～Ｆ、Ｈ	-			旧地区割は島根県資材地区（ブロック）割参照
1-2-3　生コンクリート単価調整額	T0373	生コンクリート単価調整額	早強セメント 30-8-20	m3	浜田Ｇ	-			旧地区割は島根県資材地区（ブロック）割参照
1-2-3　生コンクリート単価調整額	T0373	生コンクリート単価調整額	早強セメント 30-8-20	m3	益田Ａ	1,150			旧地区割は島根県資材地区（ブロック）割参照
1-2-3　生コンクリート単価調整額	T0373	生コンクリート単価調整額	早強セメント 30-8-20	m3	益田Ｂ	1,150			旧地区割は島根県資材地区（ブロック）割参照
1-2-3　生コンクリート単価調整額	T0373	生コンクリート単価調整額	早強セメント 30-8-20	m3	益田Ｃ	-			旧地区割は島根県資材地区（ブロック）割参照
1-2-3　生コンクリート単価調整額	T0373	生コンクリート単価調整額	早強セメント 30-8-20	m3	津和野ＡＢ	1,150			旧地区割は島根県資材地区（ブロック）割参照
1-2-3　生コンクリート単価調整額	T0373	生コンクリート単価調整額	早強セメント 30-8-20	m3	津和野Ｃ	1,150			旧地区割は島根県資材地区（ブロック）割参照
1-2-3　生コンクリート単価調整額	T0373	生コンクリート単価調整額	早強セメント 30-8-20	m3	津和野Ｄ	1,150			旧地区割は島根県資材地区（ブロック）割参照
1-2-3　生コンクリート単価調整額	T0373	生コンクリート単価調整額	早強セメント 30-8-20	m3	隠岐Ａ～Ｄ	-			旧地区割は島根県資材地区（ブロック）割参照
1-2-3　生コンクリート単価調整額	T0373	生コンクリート単価調整額	早強セメント 30-8-20	m3	隠岐Ｅ	-			旧地区割は島根県資材地区（ブロック）割参照
1-2-3　生コンクリート単価調整額	T0373	生コンクリート単価調整額	早強セメント 30-8-20	m3	隠岐Ｆ	-			旧地区割は島根県資材地区（ブロック）割参照
1-2-3　生コンクリート単価調整額	T0373	生コンクリート単価調整額	早強セメント 30-8-20	m3	隠岐Ｇ	-			旧地区割は島根県資材地区（ブロック）割参照
1-2-3　生コンクリート単価調整額	T0375	生コンクリート単価調整額	早強セメント 36-8-20	m3	松江Ａ～Ｄ	1,700			旧地区割は島根県資材地区（ブロック）割参照
1-2-3　生コンクリート単価調整額	T0375	生コンクリート単価調整額	早強セメント 36-8-20	m3	松江Ｅ	1,700			旧地区割は島根県資材地区（ブロック）割参照
1-2-3　生コンクリート単価調整額	T0375	生コンクリート単価調整額	早強セメント 36-8-20	m3	松江Ｆ	1,700			旧地区割は島根県資材地区（ブロック）割参照
1-2-3　生コンクリート単価調整額	T0375	生コンクリート単価調整額	早強セメント 36-8-20	m3	松江Ｇ	1,700			旧地区割は島根県資材地区（ブロック）割参照
1-2-3　生コンクリート単価調整額	T0375	生コンクリート単価調整額	早強セメント 36-8-20	m3	松江Ｈ	1,700			旧地区割は島根県資材地区（ブロック）割参照
1-2-3　生コンクリート単価調整額	T0375	生コンクリート単価調整額	早強セメント 36-8-20	m3	安来ＡＢ	1,700			旧地区割は島根県資材地区（ブロック）割参照
1-2-3　生コンクリート単価調整額	T0375	生コンクリート単価調整額	早強セメント 36-8-20	m3	安来Ｃ	1,700			旧地区割は島根県資材地区（ブロック）割参照
1-2-3　生コンクリート単価調整額	T0375	生コンクリート単価調整額	早強セメント 36-8-20	m3	安来ＤＥ	1,700			旧地区割は島根県資材地区（ブロック）割参照
1-2-3　生コンクリート単価調整額	T0375	生コンクリート単価調整額	早強セメント 36-8-20	m3	安来Ｆ	1,700			旧地区割は島根県資材地区（ブロック）割参照
1-2-3　生コンクリート単価調整額	T0375	生コンクリート単価調整額	早強セメント 36-8-20	m3	雲南Ａ	-			旧地区割は島根県資材地区（ブロック）割参照
1-2-3　生コンクリート単価調整額	T0375	生コンクリート単価調整額	早強セメント 36-8-20	m3	雲南ＢＣ	-			旧地区割は島根県資材地区（ブロック）割参照
1-2-3　生コンクリート単価調整額	T0375	生コンクリート単価調整額	早強セメント 36-8-20	m3	雲南Ｄ	-			旧地区割は島根県資材地区（ブロック）割参照
1-2-3　生コンクリート単価調整額	T0375	生コンクリート単価調整額	早強セメント 36-8-20	m3	仁多ＡＢ	-			旧地区割は島根県資材地区（ブロック）割参照
1-2-3　生コンクリート単価調整額	T0375	生コンクリート単価調整額	早強セメント 36-8-20	m3	出雲ＡＢ	-			旧地区割は島根県資材地区（ブロック）割参照
1-2-3　生コンクリート単価調整額	T0375	生コンクリート単価調整額	早強セメント 36-8-20	m3	出雲Ｃ	-			旧地区割は島根県資材地区（ブロック）割参照
1-2-3　生コンクリート単価調整額	T0375	生コンクリート単価調整額	早強セメント 36-8-20	m3	出雲Ｄ	-			旧地区割は島根県資材地区（ブロック）割参照
1-2-3　生コンクリート単価調整額	T0375	生コンクリート単価調整額	早強セメント 36-8-20	m3	大田Ａ～Ｃ	-			旧地区割は島根県資材地区（ブロック）割参照
1-2-3　生コンクリート単価調整額	T0375	生コンクリート単価調整額	早強セメント 36-8-20	m3	県央ＡＢ	-			旧地区割は島根県資材地区（ブロック）割参照
1-2-3　生コンクリート単価調整額	T0375	生コンクリート単価調整額	早強セメント 36-8-20	m3	県央Ｃ	-			旧地区割は島根県資材地区（ブロック）割参照
1-2-3　生コンクリート単価調整額	T0375	生コンクリート単価調整額	早強セメント 36-8-20	m3	浜田ＡＢ	-			旧地区割は島根県資材地区（ブロック）割参照
1-2-3　生コンクリート単価調整額	T0375	生コンクリート単価調整額	早強セメント 36-8-20	m3	浜田Ｃ～Ｆ、Ｈ	-			旧地区割は島根県資材地区（ブロック）割参照
1-2-3　生コンクリート単価調整額	T0375	生コンクリート単価調整額	早強セメント 36-8-20	m3	浜田Ｇ	-			旧地区割は島根県資材地区（ブロック）割参照
1-2-3　生コンクリート単価調整額	T0375	生コンクリート単価調整額	早強セメント 36-8-20	m3	益田Ａ	1,450			旧地区割は島根県資材地区（ブロック）割参照
1-2-3　生コンクリート単価調整額	T0375	生コンクリート単価調整額	早強セメント 36-8-20	m3	益田Ｂ	1,450			旧地区割は島根県資材地区（ブロック）割参照
1-2-3　生コンクリート単価調整額	T0375	生コンクリート単価調整額	早強セメント 36-8-20	m3	益田Ｃ	-			旧地区割は島根県資材地区（ブロック）割参照
1-2-3　生コンクリート単価調整額	T0375	生コンクリート単価調整額	早強セメント 36-8-20	m3	津和野ＡＢ	1,450			旧地区割は島根県資材地区（ブロック）割参照
1-2-3　生コンクリート単価調整額	T0375	生コンクリート単価調整額	早強セメント 36-8-20	m3	津和野Ｃ	1,450			旧地区割は島根県資材地区（ブロック）割参照
1-2-3　生コンクリート単価調整額	T0375	生コンクリート単価調整額	早強セメント 36-8-20	m3	津和野Ｄ	1,450			旧地区割は島根県資材地区（ブロック）割参照

分類	単価CD	名称	規格	単位	地区名	単価値	留意事項	海上輸送費記載番号	摘要
1-2-3　生コンクリート単価調整額	T0375	生コンクリート単価調整額	早強セメント 36-8-20	m3	隠岐Ａ～Ｄ	－			旧地区割は島根県資材地区（ブロック）割参照
1-2-3　生コンクリート単価調整額	T0375	生コンクリート単価調整額	早強セメント 36-8-20	m3	隠岐Ｅ	－			旧地区割は島根県資材地区（ブロック）割参照
1-2-3　生コンクリート単価調整額	T0375	生コンクリート単価調整額	早強セメント 36-8-20	m3	隠岐Ｆ	－			旧地区割は島根県資材地区（ブロック）割参照
1-2-3　生コンクリート単価調整額	T0375	生コンクリート単価調整額	早強セメント 36-8-20	m3	隠岐Ｇ	－			旧地区割は島根県資材地区（ブロック）割参照
1-2-3　生コンクリート単価調整額	T0374	生コンクリート単価調整額	早強セメント 40-8-20	m3	松江Ａ～Ｄ	2,000			旧地区割は島根県資材地区（ブロック）割参照
1-2-3　生コンクリート単価調整額	T0374	生コンクリート単価調整額	早強セメント 40-8-20	m3	松江Ｅ	2,000			旧地区割は島根県資材地区（ブロック）割参照
1-2-3　生コンクリート単価調整額	T0374	生コンクリート単価調整額	早強セメント 40-8-20	m3	松江Ｆ	2,000			旧地区割は島根県資材地区（ブロック）割参照
1-2-3　生コンクリート単価調整額	T0374	生コンクリート単価調整額	早強セメント 40-8-20	m3	松江Ｇ	2,000			旧地区割は島根県資材地区（ブロック）割参照
1-2-3　生コンクリート単価調整額	T0374	生コンクリート単価調整額	早強セメント 40-8-20	m3	松江Ｈ	2,000			旧地区割は島根県資材地区（ブロック）割参照
1-2-3　生コンクリート単価調整額	T0374	生コンクリート単価調整額	早強セメント 40-8-20	m3	安来ＡＢ	2,000			旧地区割は島根県資材地区（ブロック）割参照
1-2-3　生コンクリート単価調整額	T0374	生コンクリート単価調整額	早強セメント 40-8-20	m3	安来Ｃ	2,000			旧地区割は島根県資材地区（ブロック）割参照
1-2-3　生コンクリート単価調整額	T0374	生コンクリート単価調整額	早強セメント 40-8-20	m3	安来ＤＥ	2,000			旧地区割は島根県資材地区（ブロック）割参照
1-2-3　生コンクリート単価調整額	T0374	生コンクリート単価調整額	早強セメント 40-8-20	m3	安来Ｆ	2,000			旧地区割は島根県資材地区（ブロック）割参照
1-2-3　生コンクリート単価調整額	T0374	生コンクリート単価調整額	早強セメント 40-8-20	m3	雲南Ａ	－			旧地区割は島根県資材地区（ブロック）割参照
1-2-3　生コンクリート単価調整額	T0374	生コンクリート単価調整額	早強セメント 40-8-20	m3	雲南ＢＣ	－			旧地区割は島根県資材地区（ブロック）割参照
1-2-3　生コンクリート単価調整額	T0374	生コンクリート単価調整額	早強セメント 40-8-20	m3	雲南Ｄ	－			旧地区割は島根県資材地区（ブロック）割参照
1-2-3　生コンクリート単価調整額	T0374	生コンクリート単価調整額	早強セメント 40-8-20	m3	仁多ＡＢ	－			旧地区割は島根県資材地区（ブロック）割参照
1-2-3　生コンクリート単価調整額	T0374	生コンクリート単価調整額	早強セメント 40-8-20	m3	出雲ＡＢ	－			旧地区割は島根県資材地区（ブロック）割参照
1-2-3　生コンクリート単価調整額	T0374	生コンクリート単価調整額	早強セメント 40-8-20	m3	出雲Ｃ	－			旧地区割は島根県資材地区（ブロック）割参照
1-2-3　生コンクリート単価調整額	T0374	生コンクリート単価調整額	早強セメント 40-8-20	m3	出雲Ｄ	－			旧地区割は島根県資材地区（ブロック）割参照
1-2-3　生コンクリート単価調整額	T0374	生コンクリート単価調整額	早強セメント 40-8-20	m3	大田Ａ～Ｃ	－			旧地区割は島根県資材地区（ブロック）割参照
1-2-3　生コンクリート単価調整額	T0374	生コンクリート単価調整額	早強セメント 40-8-20	m3	県央ＡＢ	－			旧地区割は島根県資材地区（ブロック）割参照
1-2-3　生コンクリート単価調整額	T0374	生コンクリート単価調整額	早強セメント 40-8-20	m3	県央Ｃ	－			旧地区割は島根県資材地区（ブロック）割参照
1-2-3　生コンクリート単価調整額	T0374	生コンクリート単価調整額	早強セメント 40-8-20	m3	浜田ＡＢ	－			旧地区割は島根県資材地区（ブロック）割参照
1-2-3　生コンクリート単価調整額	T0374	生コンクリート単価調整額	早強セメント 40-8-20	m3	浜田Ｃ～Ｆ、Ｈ	－			旧地区割は島根県資材地区（ブロック）割参照
1-2-3　生コンクリート単価調整額	T0374	生コンクリート単価調整額	早強セメント 40-8-20	m3	浜田Ｇ	－			旧地区割は島根県資材地区（ブロック）割参照
1-2-3　生コンクリート単価調整額	T0374	生コンクリート単価調整額	早強セメント 40-8-20	m3	益田Ａ	1,650			旧地区割は島根県資材地区（ブロック）割参照
1-2-3　生コンクリート単価調整額	T0374	生コンクリート単価調整額	早強セメント 40-8-20	m3	益田Ｂ	1,650			旧地区割は島根県資材地区（ブロック）割参照
1-2-3　生コンクリート単価調整額	T0374	生コンクリート単価調整額	早強セメント 40-8-20	m3	益田Ｃ	－			旧地区割は島根県資材地区（ブロック）割参照
1-2-3　生コンクリート単価調整額	T0374	生コンクリート単価調整額	早強セメント 40-8-20	m3	津和野ＡＢ	1,650			旧地区割は島根県資材地区（ブロック）割参照
1-2-3　生コンクリート単価調整額	T0374	生コンクリート単価調整額	早強セメント 40-8-20	m3	津和野Ｃ	1,650			旧地区割は島根県資材地区（ブロック）割参照
1-2-3　生コンクリート単価調整額	T0374	生コンクリート単価調整額	早強セメント 40-8-20	m3	津和野Ｄ	1,650			旧地区割は島根県資材地区（ブロック）割参照
1-2-3　生コンクリート単価調整額	T0374	生コンクリート単価調整額	早強セメント 40-8-20	m3	隠岐Ａ～Ｄ	－			旧地区割は島根県資材地区（ブロック）割参照
1-2-3　生コンクリート単価調整額	T0374	生コンクリート単価調整額	早強セメント 40-8-20	m3	隠岐Ｅ	－			旧地区割は島根県資材地区（ブロック）割参照
1-2-3　生コンクリート単価調整額	T0374	生コンクリート単価調整額	早強セメント 40-8-20	m3	隠岐Ｆ	－			旧地区割は島根県資材地区（ブロック）割参照
1-2-3　生コンクリート単価調整額	T0374	生コンクリート単価調整額	早強セメント 40-8-20	m3	隠岐Ｇ	－			旧地区割は島根県資材地区（ブロック）割参照
1-2-3　生コンクリート単価調整額	TSMN0141	生コンクリート単価調整額	早強セメント 30-12-20 Ｗ／Ｃ55% 単位セメント量300kg/m3以上	m3	松江Ａ～Ｄ	1,500			旧地区割は島根県資材地区（ブロック）割参照
1-2-3　生コンクリート単価調整額	TSMN0141	生コンクリート単価調整額	早強セメント 30-12-20 Ｗ／Ｃ55% 単位セメント量300kg/m3以上	m3	松江Ｅ	1,500			旧地区割は島根県資材地区（ブロック）割参照
1-2-3　生コンクリート単価調整額	TSMN0141	生コンクリート単価調整額	早強セメント 30-12-20 Ｗ／Ｃ55% 単位セメント量300kg/m3以上	m3	松江Ｆ	1,500			旧地区割は島根県資材地区（ブロック）割参照
1-2-3　生コンクリート単価調整額	TSMN0141	生コンクリート単価調整額	早強セメント 30-12-20 Ｗ／Ｃ55% 単位セメント量300kg/m3以上	m3	松江Ｇ	1,500			旧地区割は島根県資材地区（ブロック）割参照
1-2-3　生コンクリート単価調整額	TSMN0141	生コンクリート単価調整額	早強セメント 30-12-20 Ｗ／Ｃ55% 単位セメント量300kg/m3以上	m3	松江Ｈ	1,500			旧地区割は島根県資材地区（ブロック）割参照
1-2-3　生コンクリート単価調整額	TSMN0141	生コンクリート単価調整額	早強セメント 30-12-20 Ｗ／Ｃ55% 単位セメント量300kg/m3以上	m3	安来ＡＢ	1,500			旧地区割は島根県資材地区（ブロック）割参照
1-2-3　生コンクリート単価調整額	TSMN0141	生コンクリート単価調整額	早強セメント 30-12-20 Ｗ／Ｃ55% 単位セメント量300kg/m3以上	m3	安来Ｃ	1,500			旧地区割は島根県資材地区（ブロック）割参照
1-2-3　生コンクリート単価調整額	TSMN0141	生コンクリート単価調整額	早強セメント 30-12-20 Ｗ／Ｃ55% 単位セメント量300kg/m3以上	m3	安来ＤＥ	1,500			旧地区割は島根県資材地区（ブロック）割参照
1-2-3　生コンクリート単価調整額	TSMN0141	生コンクリート単価調整額	早強セメント 30-12-20 Ｗ／Ｃ55% 単位セメント量300kg/m3以上	m3	安来Ｆ	1,500			旧地区割は島根県資材地区（ブロック）割参照
1-2-3　生コンクリート単価調整額	TSMN0141	生コンクリート単価調整額	早強セメント 30-12-20 Ｗ／Ｃ55% 単位セメント量300kg/m3以上	m3	雲南Ａ	－			旧地区割は島根県資材地区（ブロック）割参照

分類	単価CD	名称	規格	単位	地区名	単価値	留意事項	海上輸送費記載番号	摘要
1-2-3　生コンクリート単価調整額	TSMN0141	生コンクリート単価調整額	早強セメント 30-12-20 W／C55% 単位セメント量300kg/m3以上	m3	雲南ＢＣ	－			旧地区割は島根県資材地区（ブロック）割参照
1-2-3　生コンクリート単価調整額	TSMN0141	生コンクリート単価調整額	早強セメント 30-12-20 W／C55% 単位セメント量300kg/m3以上	m3	雲南Ｄ	－			旧地区割は島根県資材地区（ブロック）割参照
1-2-3　生コンクリート単価調整額	TSMN0141	生コンクリート単価調整額	早強セメント 30-12-20 W／C55% 単位セメント量300kg/m3以上	m3	仁多ＡＢ	－			旧地区割は島根県資材地区（ブロック）割参照
1-2-3　生コンクリート単価調整額	TSMN0141	生コンクリート単価調整額	早強セメント 30-12-20 W／C55% 単位セメント量300kg/m3以上	m3	出雲ＡＢ	－			旧地区割は島根県資材地区（ブロック）割参照
1-2-3　生コンクリート単価調整額	TSMN0141	生コンクリート単価調整額	早強セメント 30-12-20 W／C55% 単位セメント量300kg/m3以上	m3	出雲Ｃ	－			旧地区割は島根県資材地区（ブロック）割参照
1-2-3　生コンクリート単価調整額	TSMN0141	生コンクリート単価調整額	早強セメント 30-12-20 W／C55% 単位セメント量300kg/m3以上	m3	出雲Ｄ	－			旧地区割は島根県資材地区（ブロック）割参照
1-2-3　生コンクリート単価調整額	TSMN0141	生コンクリート単価調整額	早強セメント 30-12-20 W／C55% 単位セメント量300kg/m3以上	m3	大田Ａ～Ｃ	－			旧地区割は島根県資材地区（ブロック）割参照
1-2-3　生コンクリート単価調整額	TSMN0141	生コンクリート単価調整額	早強セメント 30-12-20 W／C55% 単位セメント量300kg/m3以上	m3	県央ＡＢ	－			旧地区割は島根県資材地区（ブロック）割参照
1-2-3　生コンクリート単価調整額	TSMN0141	生コンクリート単価調整額	早強セメント 30-12-20 W／C55% 単位セメント量300kg/m3以上	m3	県央Ｃ	－			旧地区割は島根県資材地区（ブロック）割参照
1-2-3　生コンクリート単価調整額	TSMN0141	生コンクリート単価調整額	早強セメント 30-12-20 W／C55% 単位セメント量300kg/m3以上	m3	浜田ＡＢ	－			旧地区割は島根県資材地区（ブロック）割参照
1-2-3　生コンクリート単価調整額	TSMN0141	生コンクリート単価調整額	早強セメント 30-12-20 W／C55% 単位セメント量300kg/m3以上	m3	浜田Ｃ～Ｆ、Ｈ	－			旧地区割は島根県資材地区（ブロック）割参照
1-2-3　生コンクリート単価調整額	TSMN0141	生コンクリート単価調整額	早強セメント 30-12-20 W／C55% 単位セメント量300kg/m3以上	m3	浜田Ｇ	－			旧地区割は島根県資材地区（ブロック）割参照
1-2-3　生コンクリート単価調整額	TSMN0141	生コンクリート単価調整額	早強セメント 30-12-20 W／C55% 単位セメント量300kg/m3以上	m3	益田Ａ	1,150			旧地区割は島根県資材地区（ブロック）割参照
1-2-3　生コンクリート単価調整額	TSMN0141	生コンクリート単価調整額	早強セメント 30-12-20 W／C55% 単位セメント量300kg/m3以上	m3	益田Ｂ	1,150			旧地区割は島根県資材地区（ブロック）割参照
1-2-3　生コンクリート単価調整額	TSMN0141	生コンクリート単価調整額	早強セメント 30-12-20 W／C55% 単位セメント量300kg/m3以上	m3	益田Ｃ	－			旧地区割は島根県資材地区（ブロック）割参照
1-2-3　生コンクリート単価調整額	TSMN0141	生コンクリート単価調整額	早強セメント 30-12-20 W／C55% 単位セメント量300kg/m3以上	m3	津和野ＡＢ	1,150			旧地区割は島根県資材地区（ブロック）割参照
1-2-3　生コンクリート単価調整額	TSMN0141	生コンクリート単価調整額	早強セメント 30-12-20 W／C55% 単位セメント量300kg/m3以上	m3	津和野Ｃ	1,150			旧地区割は島根県資材地区（ブロック）割参照
1-2-3　生コンクリート単価調整額	TSMN0141	生コンクリート単価調整額	早強セメント 30-12-20 W／C55% 単位セメント量300kg/m3以上	m3	津和野Ｄ	1,150			旧地区割は島根県資材地区（ブロック）割参照
1-2-3　生コンクリート単価調整額	TSMN0141	生コンクリート単価調整額	早強セメント 30-12-20 W／C55% 単位セメント量300kg/m3以上	m3	隠岐Ａ～Ｄ	－			旧地区割は島根県資材地区（ブロック）割参照
1-2-3　生コンクリート単価調整額	TSMN0141	生コンクリート単価調整額	早強セメント 30-12-20 W／C55% 単位セメント量300kg/m3以上	m3	隠岐Ｅ	－			旧地区割は島根県資材地区（ブロック）割参照
1-2-3　生コンクリート単価調整額	TSMN0141	生コンクリート単価調整額	早強セメント 30-12-20 W／C55% 単位セメント量300kg/m3以上	m3	隠岐Ｆ	－			旧地区割は島根県資材地区（ブロック）割参照
1-2-3　生コンクリート単価調整額	TSMN0141	生コンクリート単価調整額	早強セメント 30-12-20 W／C55% 単位セメント量300kg/m3以上	m3	隠岐Ｇ	－			旧地区割は島根県資材地区（ブロック）割参照
1-2-3　生コンクリート単価調整額	TSMN0142	生コンクリート単価調整額	早強セメント 36-12-20 W／C55% 単位セメント量300kg/m3以上	m3	松江Ａ～Ｄ	1,800			旧地区割は島根県資材地区（ブロック）割参照
1-2-3　生コンクリート単価調整額	TSMN0142	生コンクリート単価調整額	早強セメント 36-12-20 W／C55% 単位セメント量300kg/m3以上	m3	松江Ｅ	1,800			旧地区割は島根県資材地区（ブロック）割参照
1-2-3　生コンクリート単価調整額	TSMN0142	生コンクリート単価調整額	早強セメント 36-12-20 W／C55% 単位セメント量300kg/m3以上	m3	松江Ｆ	1,800			旧地区割は島根県資材地区（ブロック）割参照
1-2-3　生コンクリート単価調整額	TSMN0142	生コンクリート単価調整額	早強セメント 36-12-20 W／C55% 単位セメント量300kg/m3以上	m3	松江Ｇ	1,800			旧地区割は島根県資材地区（ブロック）割参照
1-2-3　生コンクリート単価調整額	TSMN0142	生コンクリート単価調整額	早強セメント 36-12-20 W／C55% 単位セメント量300kg/m3以上	m3	松江Ｈ	1,800			旧地区割は島根県資材地区（ブロック）割参照
1-2-3　生コンクリート単価調整額	TSMN0142	生コンクリート単価調整額	早強セメント 36-12-20 W／C55% 単位セメント量300kg/m3以上	m3	安来ＡＢ	1,800			旧地区割は島根県資材地区（ブロック）割参照
1-2-3　生コンクリート単価調整額	TSMN0142	生コンクリート単価調整額	早強セメント 36-12-20 W／C55% 単位セメント量300kg/m3以上	m3	安来Ｃ	1,800			旧地区割は島根県資材地区（ブロック）割参照
1-2-3　生コンクリート単価調整額	TSMN0142	生コンクリート単価調整額	早強セメント 36-12-20 W／C55% 単位セメント量300kg/m3以上	m3	安来ＤＥ	1,800			旧地区割は島根県資材地区（ブロック）割参照
1-2-3　生コンクリート単価調整額	TSMN0142	生コンクリート単価調整額	早強セメント 36-12-20 W／C55% 単位セメント量300kg/m3以上	m3	安来Ｆ	1,800			旧地区割は島根県資材地区（ブロック）割参照
1-2-3　生コンクリート単価調整額	TSMN0142	生コンクリート単価調整額	早強セメント 36-12-20 W／C55% 単位セメント量300kg/m3以上	m3	雲南Ａ	－			旧地区割は島根県資材地区（ブロック）割参照
1-2-3　生コンクリート単価調整額	TSMN0142	生コンクリート単価調整額	早強セメント 36-12-20 W／C55% 単位セメント量300kg/m3以上	m3	雲南ＢＣ	－			旧地区割は島根県資材地区（ブロック）割参照
1-2-3　生コンクリート単価調整額	TSMN0142	生コンクリート単価調整額	早強セメント 36-12-20 W／C55% 単位セメント量300kg/m3以上	m3	雲南Ｄ	－			旧地区割は島根県資材地区（ブロック）割参照
1-2-3　生コンクリート単価調整額	TSMN0142	生コンクリート単価調整額	早強セメント 36-12-20 W／C55% 単位セメント量300kg/m3以上	m3	仁多ＡＢ	－			旧地区割は島根県資材地区（ブロック）割参照
1-2-3　生コンクリート単価調整額	TSMN0142	生コンクリート単価調整額	早強セメント 36-12-20 W／C55% 単位セメント量300kg/m3以上	m3	出雲ＡＢ	－			旧地区割は島根県資材地区（ブロック）割参照
1-2-3　生コンクリート単価調整額	TSMN0142	生コンクリート単価調整額	早強セメント 36-12-20 W／C55% 単位セメント量300kg/m3以上	m3	出雲Ｃ	－			旧地区割は島根県資材地区（ブロック）割参照
1-2-3　生コンクリート単価調整額	TSMN0142	生コンクリート単価調整額	早強セメント 36-12-20 W／C55% 単位セメント量300kg/m3以上	m3	出雲Ｄ	－			旧地区割は島根県資材地区（ブロック）割参照
1-2-3　生コンクリート単価調整額	TSMN0142	生コンクリート単価調整額	早強セメント 36-12-20 W／C55% 単位セメント量300kg/m3以上	m3	大田Ａ～Ｃ	－			旧地区割は島根県資材地区（ブロック）割参照
1-2-3　生コンクリート単価調整額	TSMN0142	生コンクリート単価調整額	早強セメント 36-12-20 W／C55% 単位セメント量300kg/m3以上	m3	県央ＡＢ	－			旧地区割は島根県資材地区（ブロック）割参照
1-2-3　生コンクリート単価調整額	TSMN0142	生コンクリート単価調整額	早強セメント 36-12-20 W／C55% 単位セメント量300kg/m3以上	m3	県央Ｃ	－			旧地区割は島根県資材地区（ブロック）割参照
1-2-3　生コンクリート単価調整額	TSMN0142	生コンクリート単価調整額	早強セメント 36-12-20 W／C55% 単位セメント量300kg/m3以上	m3	浜田ＡＢ	－			旧地区割は島根県資材地区（ブロック）割参照
1-2-3　生コンクリート単価調整額	TSMN0142	生コンクリート単価調整額	早強セメント 36-12-20 W／C55% 単位セメント量300kg/m3以上	m3	浜田Ｃ～Ｆ、Ｈ	－			旧地区割は島根県資材地区（ブロック）割参照
1-2-3　生コンクリート単価調整額	TSMN0142	生コンクリート単価調整額	早強セメント 36-12-20 W／C55% 単位セメント量300kg/m3以上	m3	浜田Ｇ	－			旧地区割は島根県資材地区（ブロック）割参照
1-2-3　生コンクリート単価調整額	TSMN0142	生コンクリート単価調整額	早強セメント 36-12-20 W／C55% 単位セメント量300kg/m3以上	m3	益田Ａ	1,450			旧地区割は島根県資材地区（ブロック）割参照
1-2-3　生コンクリート単価調整額	TSMN0142	生コンクリート単価調整額	早強セメント 36-12-20 W／C55% 単位セメント量300kg/m3以上	m3	益田Ｂ	1,450			旧地区割は島根県資材地区（ブロック）割参照

分類	単価CD	名称	規格	単位	地区名	単価値	留意事項	海上輸送費記載番号	摘要
1-2-3　生コンクリート単価調整額	TSMN0142	生コンクリート単価調整額	早強セメント 36-12-20 W／C55% 単位セメント量300kg/m3以上	m3	益田Ｃ	－			旧地区割は島根県資材地区（ブロック）割参照
1-2-3　生コンクリート単価調整額	TSMN0142	生コンクリート単価調整額	早強セメント 36-12-20 W／C55% 単位セメント量300kg/m3以上	m3	津和野ＡＢ	1,450			旧地区割は島根県資材地区（ブロック）割参照
1-2-3　生コンクリート単価調整額	TSMN0142	生コンクリート単価調整額	早強セメント 36-12-20 W／C55% 単位セメント量300kg/m3以上	m3	津和野Ｃ	1,450			旧地区割は島根県資材地区（ブロック）割参照
1-2-3　生コンクリート単価調整額	TSMN0142	生コンクリート単価調整額	早強セメント 36-12-20 W／C55% 単位セメント量300kg/m3以上	m3	津和野Ｄ	1,450			旧地区割は島根県資材地区（ブロック）割参照
1-2-3　生コンクリート単価調整額	TSMN0142	生コンクリート単価調整額	早強セメント 36-12-20 W／C55% 単位セメント量300kg/m3以上	m3	隠岐Ａ～Ｄ	－			旧地区割は島根県資材地区（ブロック）割参照
1-2-3　生コンクリート単価調整額	TSMN0142	生コンクリート単価調整額	早強セメント 36-12-20 W／C55% 単位セメント量300kg/m3以上	m3	隠岐Ｅ	－			旧地区割は島根県資材地区（ブロック）割参照
1-2-3　生コンクリート単価調整額	TSMN0142	生コンクリート単価調整額	早強セメント 36-12-20 W／C55% 単位セメント量300kg/m3以上	m3	隠岐Ｆ	－			旧地区割は島根県資材地区（ブロック）割参照
1-2-3　生コンクリート単価調整額	TSMN0142	生コンクリート単価調整額	早強セメント 36-12-20 W／C55% 単位セメント量300kg/m3以上	m3	隠岐Ｇ	－			旧地区割は島根県資材地区（ブロック）割参照
1-2-3　生コンクリート単価調整額	TSMN0143	生コンクリート単価調整額	早強セメント 40-12-20 W／C55% 単位セメント量300kg/m3以上	m3	松江Ａ～Ｄ	2,100			旧地区割は島根県資材地区（ブロック）割参照
1-2-3　生コンクリート単価調整額	TSMN0143	生コンクリート単価調整額	早強セメント 40-12-20 W／C55% 単位セメント量300kg/m3以上	m3	松江Ｅ	2,100			旧地区割は島根県資材地区（ブロック）割参照
1-2-3　生コンクリート単価調整額	TSMN0143	生コンクリート単価調整額	早強セメント 40-12-20 W／C55% 単位セメント量300kg/m3以上	m3	松江Ｆ	2,100			旧地区割は島根県資材地区（ブロック）割参照
1-2-3　生コンクリート単価調整額	TSMN0143	生コンクリート単価調整額	早強セメント 40-12-20 W／C55% 単位セメント量300kg/m3以上	m3	松江Ｇ	2,100			旧地区割は島根県資材地区（ブロック）割参照
1-2-3　生コンクリート単価調整額	TSMN0143	生コンクリート単価調整額	早強セメント 40-12-20 W／C55% 単位セメント量300kg/m3以上	m3	松江Ｈ	2,100			旧地区割は島根県資材地区（ブロック）割参照
1-2-3　生コンクリート単価調整額	TSMN0143	生コンクリート単価調整額	早強セメント 40-12-20 W／C55% 単位セメント量300kg/m3以上	m3	安来ＡＢ	2,100			旧地区割は島根県資材地区（ブロック）割参照
1-2-3　生コンクリート単価調整額	TSMN0143	生コンクリート単価調整額	早強セメント 40-12-20 W／C55% 単位セメント量300kg/m3以上	m3	安来Ｃ	2,100			旧地区割は島根県資材地区（ブロック）割参照
1-2-3　生コンクリート単価調整額	TSMN0143	生コンクリート単価調整額	早強セメント 40-12-20 W／C55% 単位セメント量300kg/m3以上	m3	安来ＤＥ	2,100			旧地区割は島根県資材地区（ブロック）割参照
1-2-3　生コンクリート単価調整額	TSMN0143	生コンクリート単価調整額	早強セメント 40-12-20 W／C55% 単位セメント量300kg/m3以上	m3	安来Ｆ	2,100			旧地区割は島根県資材地区（ブロック）割参照
1-2-3　生コンクリート単価調整額	TSMN0143	生コンクリート単価調整額	早強セメント 40-12-20 W／C55% 単位セメント量300kg/m3以上	m3	雲南Ａ	－			旧地区割は島根県資材地区（ブロック）割参照
1-2-3　生コンクリート単価調整額	TSMN0143	生コンクリート単価調整額	早強セメント 40-12-20 W／C55% 単位セメント量300kg/m3以上	m3	雲南ＢＣ	－			旧地区割は島根県資材地区（ブロック）割参照
1-2-3　生コンクリート単価調整額	TSMN0143	生コンクリート単価調整額	早強セメント 40-12-20 W／C55% 単位セメント量300kg/m3以上	m3	雲南Ｄ	－			旧地区割は島根県資材地区（ブロック）割参照
1-2-3　生コンクリート単価調整額	TSMN0143	生コンクリート単価調整額	早強セメント 40-12-20 W／C55% 単位セメント量300kg/m3以上	m3	仁多ＡＢ	－			旧地区割は島根県資材地区（ブロック）割参照
1-2-3　生コンクリート単価調整額	TSMN0143	生コンクリート単価調整額	早強セメント 40-12-20 W／C55% 単位セメント量300kg/m3以上	m3	出雲ＡＢ	－			旧地区割は島根県資材地区（ブロック）割参照
1-2-3　生コンクリート単価調整額	TSMN0143	生コンクリート単価調整額	早強セメント 40-12-20 W／C55% 単位セメント量300kg/m3以上	m3	出雲Ｃ	－			旧地区割は島根県資材地区（ブロック）割参照
1-2-3　生コンクリート単価調整額	TSMN0143	生コンクリート単価調整額	早強セメント 40-12-20 W／C55% 単位セメント量300kg/m3以上	m3	出雲Ｄ	－			旧地区割は島根県資材地区（ブロック）割参照
1-2-3　生コンクリート単価調整額	TSMN0143	生コンクリート単価調整額	早強セメント 40-12-20 W／C55% 単位セメント量300kg/m3以上	m3	大田Ａ～Ｃ	－			旧地区割は島根県資材地区（ブロック）割参照
1-2-3　生コンクリート単価調整額	TSMN0143	生コンクリート単価調整額	早強セメント 40-12-20 W／C55% 単位セメント量300kg/m3以上	m3	県央ＡＢ	－			旧地区割は島根県資材地区（ブロック）割参照
1-2-3　生コンクリート単価調整額	TSMN0143	生コンクリート単価調整額	早強セメント 40-12-20 W／C55% 単位セメント量300kg/m3以上	m3	県央Ｃ	－			旧地区割は島根県資材地区（ブロック）割参照
1-2-3　生コンクリート単価調整額	TSMN0143	生コンクリート単価調整額	早強セメント 40-12-20 W／C55% 単位セメント量300kg/m3以上	m3	浜田ＡＢ	－			旧地区割は島根県資材地区（ブロック）割参照
1-2-3　生コンクリート単価調整額	TSMN0143	生コンクリート単価調整額	早強セメント 40-12-20 W／C55% 単位セメント量300kg/m3以上	m3	浜田Ｃ～Ｆ、Ｈ	－			旧地区割は島根県資材地区（ブロック）割参照
1-2-3　生コンクリート単価調整額	TSMN0143	生コンクリート単価調整額	早強セメント 40-12-20 W／C55% 単位セメント量300kg/m3以上	m3	浜田Ｇ	－			旧地区割は島根県資材地区（ブロック）割参照
1-2-3　生コンクリート単価調整額	TSMN0143	生コンクリート単価調整額	早強セメント 40-12-20 W／C55% 単位セメント量300kg/m3以上	m3	益田Ａ	1,650			旧地区割は島根県資材地区（ブロック）割参照
1-2-3　生コンクリート単価調整額	TSMN0143	生コンクリート単価調整額	早強セメント 40-12-20 W／C55% 単位セメント量300kg/m3以上	m3	益田Ｂ	1,650			旧地区割は島根県資材地区（ブロック）割参照
1-2-3　生コンクリート単価調整額	TSMN0143	生コンクリート単価調整額	早強セメント 40-12-20 W／C55% 単位セメント量300kg/m3以上	m3	益田Ｃ	－			旧地区割は島根県資材地区（ブロック）割参照
1-2-3　生コンクリート単価調整額	TSMN0143	生コンクリート単価調整額	早強セメント 40-12-20 W／C55% 単位セメント量300kg/m3以上	m3	津和野ＡＢ	1,650			旧地区割は島根県資材地区（ブロック）割参照
1-2-3　生コンクリート単価調整額	TSMN0143	生コンクリート単価調整額	早強セメント 40-12-20 W／C55% 単位セメント量300kg/m3以上	m3	津和野Ｃ	1,650			旧地区割は島根県資材地区（ブロック）割参照
1-2-3　生コンクリート単価調整額	TSMN0143	生コンクリート単価調整額	早強セメント 40-12-20 W／C55% 単位セメント量300kg/m3以上	m3	津和野Ｄ	1,650			旧地区割は島根県資材地区（ブロック）割参照
1-2-3　生コンクリート単価調整額	TSMN0143	生コンクリート単価調整額	早強セメント 40-12-20 W／C55% 単位セメント量300kg/m3以上	m3	隠岐Ａ～Ｄ	－			旧地区割は島根県資材地区（ブロック）割参照
1-2-3　生コンクリート単価調整額	TSMN0143	生コンクリート単価調整額	早強セメント 40-12-20 W／C55% 単位セメント量300kg/m3以上	m3	隠岐Ｅ	－			旧地区割は島根県資材地区（ブロック）割参照
1-2-3　生コンクリート単価調整額	TSMN0143	生コンクリート単価調整額	早強セメント 40-12-20 W／C55% 単位セメント量300kg/m3以上	m3	隠岐Ｆ	－			旧地区割は島根県資材地区（ブロック）割参照
1-2-3　生コンクリート単価調整額	TSMN0143	生コンクリート単価調整額	早強セメント 40-12-20 W／C55% 単位セメント量300kg/m3以上	m3	隠岐Ｇ	－			旧地区割は島根県資材地区（ブロック）割参照
1-2-3　生コンクリート単価調整額	TSMN0198	生コンクリート単価調整額	早強セメント 24-12-20 W／C55%	m3	松江Ａ～Ｄ	1,300			旧地区割は島根県資材地区（ブロック）割参照
1-2-3　生コンクリート単価調整額	TSMN0198	生コンクリート単価調整額	早強セメント 24-12-20 W／C55%	m3	松江Ｅ	1,300			旧地区割は島根県資材地区（ブロック）割参照
1-2-3　生コンクリート単価調整額	TSMN0198	生コンクリート単価調整額	早強セメント 24-12-20 W／C55%	m3	松江Ｆ	1,300			旧地区割は島根県資材地区（ブロック）割参照
1-2-3　生コンクリート単価調整額	TSMN0198	生コンクリート単価調整額	早強セメント 24-12-20 W／C55%	m3	松江Ｇ	1,300			旧地区割は島根県資材地区（ブロック）割参照
1-2-3　生コンクリート単価調整額	TSMN0198	生コンクリート単価調整額	早強セメント 24-12-20 W／C55%	m3	松江Ｈ	1,300			旧地区割は島根県資材地区（ブロック）割参照
1-2-3　生コンクリート単価調整額	TSMN0198	生コンクリート単価調整額	早強セメント 24-12-20 W／C55%	m3	安来ＡＢ	1,300			旧地区割は島根県資材地区（ブロック）割参照

分類	単価CD	名称	規格	単位	地区名	単価値	留意事項	海上輸送費記載番号	摘要
1-2-3　生コンクリート単価調整額	TSMN0198	生コンクリート単価調整額	早強セメント 24-12-20 W／C55%	m3	安来Ｃ	1,300			旧地区割は島根県資材地区（ブロック）割参照
1-2-3　生コンクリート単価調整額	TSMN0198	生コンクリート単価調整額	早強セメント 24-12-20 W／C55%	m3	安来ＤＥ	1,300			旧地区割は島根県資材地区（ブロック）割参照
1-2-3　生コンクリート単価調整額	TSMN0198	生コンクリート単価調整額	早強セメント 24-12-20 W／C55%	m3	安来Ｆ	1,300			旧地区割は島根県資材地区（ブロック）割参照
1-2-3　生コンクリート単価調整額	TSMN0198	生コンクリート単価調整額	早強セメント 24-12-20 W／C55%	m3	雲南Ａ	－			旧地区割は島根県資材地区（ブロック）割参照
1-2-3　生コンクリート単価調整額	TSMN0198	生コンクリート単価調整額	早強セメント 24-12-20 W／C55%	m3	雲南ＢＣ	－			旧地区割は島根県資材地区（ブロック）割参照
1-2-3　生コンクリート単価調整額	TSMN0198	生コンクリート単価調整額	早強セメント 24-12-20 W／C55%	m3	雲南Ｄ	－			旧地区割は島根県資材地区（ブロック）割参照
1-2-3　生コンクリート単価調整額	TSMN0198	生コンクリート単価調整額	早強セメント 24-12-20 W／C55%	m3	仁多ＡＢ	－			旧地区割は島根県資材地区（ブロック）割参照
1-2-3　生コンクリート単価調整額	TSMN0198	生コンクリート単価調整額	早強セメント 24-12-20 W／C55%	m3	出雲ＡＢ	－			旧地区割は島根県資材地区（ブロック）割参照
1-2-3　生コンクリート単価調整額	TSMN0198	生コンクリート単価調整額	早強セメント 24-12-20 W／C55%	m3	出雲Ｃ	－			旧地区割は島根県資材地区（ブロック）割参照
1-2-3　生コンクリート単価調整額	TSMN0198	生コンクリート単価調整額	早強セメント 24-12-20 W／C55%	m3	出雲Ｄ	－			旧地区割は島根県資材地区（ブロック）割参照
1-2-3　生コンクリート単価調整額	TSMN0198	生コンクリート単価調整額	早強セメント 24-12-20 W／C55%	m3	大田Ａ～Ｃ	－			旧地区割は島根県資材地区（ブロック）割参照
1-2-3　生コンクリート単価調整額	TSMN0198	生コンクリート単価調整額	早強セメント 24-12-20 W／C55%	m3	県央ＡＢ	－			旧地区割は島根県資材地区（ブロック）割参照
1-2-3　生コンクリート単価調整額	TSMN0198	生コンクリート単価調整額	早強セメント 24-12-20 W／C55%	m3	県央Ｃ	－			旧地区割は島根県資材地区（ブロック）割参照
1-2-3　生コンクリート単価調整額	TSMN0198	生コンクリート単価調整額	早強セメント 24-12-20 W／C55%	m3	浜田ＡＢ	－			旧地区割は島根県資材地区（ブロック）割参照
1-2-3　生コンクリート単価調整額	TSMN0198	生コンクリート単価調整額	早強セメント 24-12-20 W／C55%	m3	浜田Ｃ～Ｆ、Ｈ	－			旧地区割は島根県資材地区（ブロック）割参照
1-2-3　生コンクリート単価調整額	TSMN0198	生コンクリート単価調整額	早強セメント 24-12-20 W／C55%	m3	浜田Ｇ	－			旧地区割は島根県資材地区（ブロック）割参照
1-2-3　生コンクリート単価調整額	TSMN0198	生コンクリート単価調整額	早強セメント 24-12-20 W／C55%	m3	益田Ａ	900			旧地区割は島根県資材地区（ブロック）割参照
1-2-3　生コンクリート単価調整額	TSMN0198	生コンクリート単価調整額	早強セメント 24-12-20 W／C55%	m3	益田Ｂ	900			旧地区割は島根県資材地区（ブロック）割参照
1-2-3　生コンクリート単価調整額	TSMN0198	生コンクリート単価調整額	早強セメント 24-12-20 W／C55%	m3	益田Ｃ	－			旧地区割は島根県資材地区（ブロック）割参照
1-2-3　生コンクリート単価調整額	TSMN0198	生コンクリート単価調整額	早強セメント 24-12-20 W／C55%	m3	津和野ＡＢ	900			旧地区割は島根県資材地区（ブロック）割参照
1-2-3　生コンクリート単価調整額	TSMN0198	生コンクリート単価調整額	早強セメント 24-12-20 W／C55%	m3	津和野Ｃ	900			旧地区割は島根県資材地区（ブロック）割参照
1-2-3　生コンクリート単価調整額	TSMN0198	生コンクリート単価調整額	早強セメント 24-12-20 W／C55%	m3	津和野Ｄ	900			旧地区割は島根県資材地区（ブロック）割参照
1-2-3　生コンクリート単価調整額	TSMN0198	生コンクリート単価調整額	早強セメント 24-12-20 W／C55%	m3	隠岐Ａ～Ｄ	－			旧地区割は島根県資材地区（ブロック）割参照
1-2-3　生コンクリート単価調整額	TSMN0198	生コンクリート単価調整額	早強セメント 24-12-20 W／C55%	m3	隠岐Ｅ	－			旧地区割は島根県資材地区（ブロック）割参照
1-2-3　生コンクリート単価調整額	TSMN0198	生コンクリート単価調整額	早強セメント 24-12-20 W／C55%	m3	隠岐Ｆ	－			旧地区割は島根県資材地区（ブロック）割参照
1-2-3　生コンクリート単価調整額	TSMN0198	生コンクリート単価調整額	早強セメント 24-12-20 W／C55%	m3	隠岐Ｇ	－			旧地区割は島根県資材地区（ブロック）割参照
1-2-3　生コンクリート単価調整額	T0371	生コンクリート単価調整額	高炉セメント	m3	松江Ａ～Ｄ	0			旧地区割は島根県資材地区（ブロック）割参照
1-2-3　生コンクリート単価調整額	T0371	生コンクリート単価調整額	高炉セメント	m3	松江Ｅ	0			旧地区割は島根県資材地区（ブロック）割参照
1-2-3　生コンクリート単価調整額	T0371	生コンクリート単価調整額	高炉セメント	m3	松江Ｆ	0			旧地区割は島根県資材地区（ブロック）割参照
1-2-3　生コンクリート単価調整額	T0371	生コンクリート単価調整額	高炉セメント	m3	松江Ｇ	0			旧地区割は島根県資材地区（ブロック）割参照
1-2-3　生コンクリート単価調整額	T0371	生コンクリート単価調整額	高炉セメント	m3	松江Ｈ	0			旧地区割は島根県資材地区（ブロック）割参照
1-2-3　生コンクリート単価調整額	T0371	生コンクリート単価調整額	高炉セメント	m3	安来ＡＢ	0			旧地区割は島根県資材地区（ブロック）割参照
1-2-3　生コンクリート単価調整額	T0371	生コンクリート単価調整額	高炉セメント	m3	安来Ｃ	0			旧地区割は島根県資材地区（ブロック）割参照
1-2-3　生コンクリート単価調整額	T0371	生コンクリート単価調整額	高炉セメント	m3	安来ＤＥ	0			旧地区割は島根県資材地区（ブロック）割参照
1-2-3　生コンクリート単価調整額	T0371	生コンクリート単価調整額	高炉セメント	m3	安来Ｆ	0			旧地区割は島根県資材地区（ブロック）割参照
1-2-3　生コンクリート単価調整額	T0371	生コンクリート単価調整額	高炉セメント	m3	雲南Ａ	0			旧地区割は島根県資材地区（ブロック）割参照
1-2-3　生コンクリート単価調整額	T0371	生コンクリート単価調整額	高炉セメント	m3	雲南ＢＣ	0			旧地区割は島根県資材地区（ブロック）割参照
1-2-3　生コンクリート単価調整額	T0371	生コンクリート単価調整額	高炉セメント	m3	雲南Ｄ	0			旧地区割は島根県資材地区（ブロック）割参照
1-2-3　生コンクリート単価調整額	T0371	生コンクリート単価調整額	高炉セメント	m3	仁多ＡＢ	0			旧地区割は島根県資材地区（ブロック）割参照
1-2-3　生コンクリート単価調整額	T0371	生コンクリート単価調整額	高炉セメント	m3	出雲ＡＢ	0			旧地区割は島根県資材地区（ブロック）割参照
1-2-3　生コンクリート単価調整額	T0371	生コンクリート単価調整額	高炉セメント	m3	出雲Ｃ	0			旧地区割は島根県資材地区（ブロック）割参照
1-2-3　生コンクリート単価調整額	T0371	生コンクリート単価調整額	高炉セメント	m3	出雲Ｄ	0			旧地区割は島根県資材地区（ブロック）割参照
1-2-3　生コンクリート単価調整額	T0371	生コンクリート単価調整額	高炉セメント	m3	大田Ａ～Ｃ	0			旧地区割は島根県資材地区（ブロック）割参照
1-2-3　生コンクリート単価調整額	T0371	生コンクリート単価調整額	高炉セメント	m3	県央ＡＢ	0			旧地区割は島根県資材地区（ブロック）割参照
1-2-3　生コンクリート単価調整額	T0371	生コンクリート単価調整額	高炉セメント	m3	県央Ｃ	0			旧地区割は島根県資材地区（ブロック）割参照
1-2-3　生コンクリート単価調整額	T0371	生コンクリート単価調整額	高炉セメント	m3	浜田ＡＢ	0			旧地区割は島根県資材地区（ブロック）割参照

分類	単価CD	名称	規格	単位	地区名	単価値	留意事項	海上輸送費記載番号	摘要
1-2-3　生コンクリート単価調整額	T0371	生コンクリート単価調整額	高炉セメント	m3	浜田Ｃ～Ｆ、Ｈ	0			旧地区割は島根県資材地区（ブロック）割参照
1-2-3　生コンクリート単価調整額	T0371	生コンクリート単価調整額	高炉セメント	m3	浜田Ｇ	0			旧地区割は島根県資材地区（ブロック）割参照
1-2-3　生コンクリート単価調整額	T0371	生コンクリート単価調整額	高炉セメント	m3	益田Ａ	0			旧地区割は島根県資材地区（ブロック）割参照
1-2-3　生コンクリート単価調整額	T0371	生コンクリート単価調整額	高炉セメント	m3	益田Ｂ	0			旧地区割は島根県資材地区（ブロック）割参照
1-2-3　生コンクリート単価調整額	T0371	生コンクリート単価調整額	高炉セメント	m3	益田Ｃ	0			旧地区割は島根県資材地区（ブロック）割参照
1-2-3　生コンクリート単価調整額	T0371	生コンクリート単価調整額	高炉セメント	m3	津和野ＡＢ	0			旧地区割は島根県資材地区（ブロック）割参照
1-2-3　生コンクリート単価調整額	T0371	生コンクリート単価調整額	高炉セメント	m3	津和野Ｃ	0			旧地区割は島根県資材地区（ブロック）割参照
1-2-3　生コンクリート単価調整額	T0371	生コンクリート単価調整額	高炉セメント	m3	津和野Ｄ	0			旧地区割は島根県資材地区（ブロック）割参照
1-2-3　生コンクリート単価調整額	T0371	生コンクリート単価調整額	高炉セメント	m3	隠岐Ａ～Ｄ	0			旧地区割は島根県資材地区（ブロック）割参照
1-2-3　生コンクリート単価調整額	T0371	生コンクリート単価調整額	高炉セメント	m3	隠岐Ｅ	0			旧地区割は島根県資材地区（ブロック）割参照
1-2-3　生コンクリート単価調整額	T0371	生コンクリート単価調整額	高炉セメント	m3	隠岐Ｆ	0			旧地区割は島根県資材地区（ブロック）割参照
1-2-3　生コンクリート単価調整額	T0371	生コンクリート単価調整額	高炉セメント	m3	隠岐Ｇ	0			旧地区割は島根県資材地区（ブロック）割参照
1-2-3　生コンクリート単価調整額	T0385	レディーミクストコンクリート	小型車割増 4t	m3	松江Ａ～Ｄ	3,000			旧地区割は島根県資材地区（ブロック）割参照
1-2-3　生コンクリート単価調整額	T0385	レディーミクストコンクリート	小型車割増 4t	m3	松江Ｅ	3,000			旧地区割は島根県資材地区（ブロック）割参照
1-2-3　生コンクリート単価調整額	T0385	レディーミクストコンクリート	小型車割増 4t	m3	松江Ｆ	3,000			旧地区割は島根県資材地区（ブロック）割参照
1-2-3　生コンクリート単価調整額	T0385	レディーミクストコンクリート	小型車割増 4t	m3	松江Ｇ	3,000			旧地区割は島根県資材地区（ブロック）割参照
1-2-3　生コンクリート単価調整額	T0385	レディーミクストコンクリート	小型車割増 4t	m3	松江Ｈ	3,000			旧地区割は島根県資材地区（ブロック）割参照
1-2-3　生コンクリート単価調整額	T0385	レディーミクストコンクリート	小型車割増 4t	m3	安来ＡＢ	3,000			旧地区割は島根県資材地区（ブロック）割参照
1-2-3　生コンクリート単価調整額	T0385	レディーミクストコンクリート	小型車割増 4t	m3	安来Ｃ	3,000			旧地区割は島根県資材地区（ブロック）割参照
1-2-3　生コンクリート単価調整額	T0385	レディーミクストコンクリート	小型車割増 4t	m3	安来ＤＥ	3,000			旧地区割は島根県資材地区（ブロック）割参照
1-2-3　生コンクリート単価調整額	T0385	レディーミクストコンクリート	小型車割増 4t	m3	安来Ｆ	3,000			旧地区割は島根県資材地区（ブロック）割参照
1-2-3　生コンクリート単価調整額	T0385	レディーミクストコンクリート	小型車割増 4t	m3	雲南Ａ	3,000			旧地区割は島根県資材地区（ブロック）割参照
1-2-3　生コンクリート単価調整額	T0385	レディーミクストコンクリート	小型車割増 4t	m3	雲南ＢＣ	3,000			旧地区割は島根県資材地区（ブロック）割参照
1-2-3　生コンクリート単価調整額	T0385	レディーミクストコンクリート	小型車割増 4t	m3	雲南Ｄ	3,000			旧地区割は島根県資材地区（ブロック）割参照
1-2-3　生コンクリート単価調整額	T0385	レディーミクストコンクリート	小型車割増 4t	m3	仁多ＡＢ	3,000			旧地区割は島根県資材地区（ブロック）割参照
1-2-3　生コンクリート単価調整額	T0385	レディーミクストコンクリート	小型車割増 4t	m3	出雲ＡＢ	3,000			旧地区割は島根県資材地区（ブロック）割参照
1-2-3　生コンクリート単価調整額	T0385	レディーミクストコンクリート	小型車割増 4t	m3	出雲Ｃ	3,000			旧地区割は島根県資材地区（ブロック）割参照
1-2-3　生コンクリート単価調整額	T0385	レディーミクストコンクリート	小型車割増 4t	m3	出雲Ｄ	3,000			旧地区割は島根県資材地区（ブロック）割参照
1-2-3　生コンクリート単価調整額	T0385	レディーミクストコンクリート	小型車割増 4t	m3	大田Ａ～Ｃ	3,000			旧地区割は島根県資材地区（ブロック）割参照
1-2-3　生コンクリート単価調整額	T0385	レディーミクストコンクリート	小型車割増 4t	m3	県央ＡＢ	3,000			旧地区割は島根県資材地区（ブロック）割参照
1-2-3　生コンクリート単価調整額	T0385	レディーミクストコンクリート	小型車割増 4t	m3	県央Ｃ	3,000			旧地区割は島根県資材地区（ブロック）割参照
1-2-3　生コンクリート単価調整額	T0385	レディーミクストコンクリート	小型車割増 4t	m3	浜田ＡＢ	3,000			旧地区割は島根県資材地区（ブロック）割参照
1-2-3　生コンクリート単価調整額	T0385	レディーミクストコンクリート	小型車割増 4t	m3	浜田Ｃ～Ｆ、Ｈ	3,000			旧地区割は島根県資材地区（ブロック）割参照
1-2-3　生コンクリート単価調整額	T0385	レディーミクストコンクリート	小型車割増 4t	m3	浜田Ｇ	3,000			旧地区割は島根県資材地区（ブロック）割参照
1-2-3　生コンクリート単価調整額	T0385	レディーミクストコンクリート	小型車割増 4t	m3	益田Ａ	3,000			旧地区割は島根県資材地区（ブロック）割参照
1-2-3　生コンクリート単価調整額	T0385	レディーミクストコンクリート	小型車割増 4t	m3	益田Ｂ	3,000			旧地区割は島根県資材地区（ブロック）割参照
1-2-3　生コンクリート単価調整額	T0385	レディーミクストコンクリート	小型車割増 4t	m3	益田Ｃ	－			旧地区割は島根県資材地区（ブロック）割参照
1-2-3　生コンクリート単価調整額	T0385	レディーミクストコンクリート	小型車割増 4t	m3	津和野ＡＢ	2,000			旧地区割は島根県資材地区（ブロック）割参照
1-2-3　生コンクリート単価調整額	T0385	レディーミクストコンクリート	小型車割増 4t	m3	津和野Ｃ	2,000			旧地区割は島根県資材地区（ブロック）割参照
1-2-3　生コンクリート単価調整額	T0385	レディーミクストコンクリート	小型車割増 4t	m3	津和野Ｄ	2,000			旧地区割は島根県資材地区（ブロック）割参照
1-2-3　生コンクリート単価調整額	T0385	レディーミクストコンクリート	小型車割増 4t	m3	隠岐Ａ～Ｄ	3,000			旧地区割は島根県資材地区（ブロック）割参照
1-2-3　生コンクリート単価調整額	T0385	レディーミクストコンクリート	小型車割増 4t	m3	隠岐Ｅ	－			旧地区割は島根県資材地区（ブロック）割参照
1-2-3　生コンクリート単価調整額	T0385	レディーミクストコンクリート	小型車割増 4t	m3	隠岐Ｆ	－			旧地区割は島根県資材地区（ブロック）割参照
1-2-3　生コンクリート単価調整額	T0385	レディーミクストコンクリート	小型車割増 4t	m3	隠岐Ｇ	－			旧地区割は島根県資材地区（ブロック）割参照
1-2-3　生コンクリート単価調整額	TTPCD9901	レディーミクストコンクリート	小型車割増 4t	m3	松江Ａ～Ｄ	3,000			旧地区割は島根県資材地区（ブロック）割参照
1-2-3　生コンクリート単価調整額	TTPCD9901	レディーミクストコンクリート	小型車割増 4t	m3	松江Ｅ	3,000			旧地区割は島根県資材地区（ブロック）割参照

分類	単価CD	名称	規格	単位	地区名	単価値	留意事項	海上輸送費記載番号	摘要
1-2-3　生コンクリート単価調整額	TTPCD9901	レディーミクストコンクリート	小型車割増 4t	m3	松江Ｆ	3,000			旧地区割は島根県資材地区（ブロック）割参照
1-2-3　生コンクリート単価調整額	TTPCD9901	レディーミクストコンクリート	小型車割増 4t	m3	松江Ｇ	3,000			旧地区割は島根県資材地区（ブロック）割参照
1-2-3　生コンクリート単価調整額	TTPCD9901	レディーミクストコンクリート	小型車割増 4t	m3	松江Ｈ	3,000			旧地区割は島根県資材地区（ブロック）割参照
1-2-3　生コンクリート単価調整額	TTPCD9901	レディーミクストコンクリート	小型車割増 4t	m3	安来ＡＢ	3,000			旧地区割は島根県資材地区（ブロック）割参照
1-2-3　生コンクリート単価調整額	TTPCD9901	レディーミクストコンクリート	小型車割増 4t	m3	安来Ｃ	3,000			旧地区割は島根県資材地区（ブロック）割参照
1-2-3　生コンクリート単価調整額	TTPCD9901	レディーミクストコンクリート	小型車割増 4t	m3	安来ＤＥ	3,000			旧地区割は島根県資材地区（ブロック）割参照
1-2-3　生コンクリート単価調整額	TTPCD9901	レディーミクストコンクリート	小型車割増 4t	m3	安来Ｆ	3,000			旧地区割は島根県資材地区（ブロック）割参照
1-2-3　生コンクリート単価調整額	TTPCD9901	レディーミクストコンクリート	小型車割増 4t	m3	雲南Ａ	3,000			旧地区割は島根県資材地区（ブロック）割参照
1-2-3　生コンクリート単価調整額	TTPCD9901	レディーミクストコンクリート	小型車割増 4t	m3	雲南ＢＣ	3,000			旧地区割は島根県資材地区（ブロック）割参照
1-2-3　生コンクリート単価調整額	TTPCD9901	レディーミクストコンクリート	小型車割増 4t	m3	雲南Ｄ	3,000			旧地区割は島根県資材地区（ブロック）割参照
1-2-3　生コンクリート単価調整額	TTPCD9901	レディーミクストコンクリート	小型車割増 4t	m3	仁多ＡＢ	3,000			旧地区割は島根県資材地区（ブロック）割参照
1-2-3　生コンクリート単価調整額	TTPCD9901	レディーミクストコンクリート	小型車割増 4t	m3	出雲ＡＢ	3,000			旧地区割は島根県資材地区（ブロック）割参照
1-2-3　生コンクリート単価調整額	TTPCD9901	レディーミクストコンクリート	小型車割増 4t	m3	出雲Ｃ	3,000			旧地区割は島根県資材地区（ブロック）割参照
1-2-3　生コンクリート単価調整額	TTPCD9901	レディーミクストコンクリート	小型車割増 4t	m3	出雲Ｄ	3,000			旧地区割は島根県資材地区（ブロック）割参照
1-2-3　生コンクリート単価調整額	TTPCD9901	レディーミクストコンクリート	小型車割増 4t	m3	大田Ａ～Ｃ	3,000			旧地区割は島根県資材地区（ブロック）割参照
1-2-3　生コンクリート単価調整額	TTPCD9901	レディーミクストコンクリート	小型車割増 4t	m3	県央ＡＢ	3,000			旧地区割は島根県資材地区（ブロック）割参照
1-2-3　生コンクリート単価調整額	TTPCD9901	レディーミクストコンクリート	小型車割増 4t	m3	県央Ｃ	3,000			旧地区割は島根県資材地区（ブロック）割参照
1-2-3　生コンクリート単価調整額	TTPCD9901	レディーミクストコンクリート	小型車割増 4t	m3	浜田ＡＢ	3,000			旧地区割は島根県資材地区（ブロック）割参照
1-2-3　生コンクリート単価調整額	TTPCD9901	レディーミクストコンクリート	小型車割増 4t	m3	浜田Ｃ～Ｆ、Ｈ	3,000			旧地区割は島根県資材地区（ブロック）割参照
1-2-3　生コンクリート単価調整額	TTPCD9901	レディーミクストコンクリート	小型車割増 4t	m3	浜田Ｇ	3,000			旧地区割は島根県資材地区（ブロック）割参照
1-2-3　生コンクリート単価調整額	TTPCD9901	レディーミクストコンクリート	小型車割増 4t	m3	益田Ａ	3,000			旧地区割は島根県資材地区（ブロック）割参照
1-2-3　生コンクリート単価調整額	TTPCD9901	レディーミクストコンクリート	小型車割増 4t	m3	益田Ｂ	3,000			旧地区割は島根県資材地区（ブロック）割参照
1-2-3　生コンクリート単価調整額	TTPCD9901	レディーミクストコンクリート	小型車割増 4t	m3	益田Ｃ	－			旧地区割は島根県資材地区（ブロック）割参照
1-2-3　生コンクリート単価調整額	TTPCD9901	レディーミクストコンクリート	小型車割増 4t	m3	津和野ＡＢ	2,000			旧地区割は島根県資材地区（ブロック）割参照
1-2-3　生コンクリート単価調整額	TTPCD9901	レディーミクストコンクリート	小型車割増 4t	m3	津和野Ｃ	2,000			旧地区割は島根県資材地区（ブロック）割参照
1-2-3　生コンクリート単価調整額	TTPCD9901	レディーミクストコンクリート	小型車割増 4t	m3	津和野Ｄ	2,000			旧地区割は島根県資材地区（ブロック）割参照
1-2-3　生コンクリート単価調整額	TTPCD9901	レディーミクストコンクリート	小型車割増 4t	m3	隠岐Ａ～Ｄ	3,000			旧地区割は島根県資材地区（ブロック）割参照
1-2-3　生コンクリート単価調整額	TTPCD9901	レディーミクストコンクリート	小型車割増 4t	m3	隠岐Ｅ	－			旧地区割は島根県資材地区（ブロック）割参照
1-2-3　生コンクリート単価調整額	TTPCD9901	レディーミクストコンクリート	小型車割増 4t	m3	隠岐Ｆ	－			旧地区割は島根県資材地区（ブロック）割参照
1-2-3　生コンクリート単価調整額	TTPCD9901	レディーミクストコンクリート	小型車割増 4t	m3	隠岐Ｇ	－			旧地区割は島根県資材地区（ブロック）割参照
1-2-4　生アスファルトコンクリート	T0299	再生加熱アスファルト安定処理路盤材		t	松江Ａ	12,600			
1-2-4　生アスファルトコンクリート	T0299	再生加熱アスファルト安定処理路盤材		t	松江Ｂ	12,800			
1-2-4　生アスファルトコンクリート	T0299	再生加熱アスファルト安定処理路盤材		t	松江Ｃ	12,600			
1-2-4　生アスファルトコンクリート	T0299	再生加熱アスファルト安定処理路盤材		t	松江Ｄ	12,800			
1-2-4　生アスファルトコンクリート	T0299	再生加熱アスファルト安定処理路盤材		t	松江Ｅ～Ｈ	13,100			
1-2-4　生アスファルトコンクリート	T0299	再生加熱アスファルト安定処理路盤材		t	安来Ａ	12,800			
1-2-4　生アスファルトコンクリート	T0299	再生加熱アスファルト安定処理路盤材		t	安来ＢＣ	13,100			
1-2-4　生アスファルトコンクリート	T0299	再生加熱アスファルト安定処理路盤材		t	安来Ｄ	13,100			
1-2-4　生アスファルトコンクリート	T0299	再生加熱アスファルト安定処理路盤材		t	安来ＥＦ	13,100			
1-2-4　生アスファルトコンクリート	T0299	再生加熱アスファルト安定処理路盤材		t	雲南Ａ	13,300			
1-2-4　生アスファルトコンクリート	T0299	再生加熱アスファルト安定処理路盤材		t	雲南Ｂ	13,800			
1-2-4　生アスファルトコンクリート	T0299	再生加熱アスファルト安定処理路盤材		t	雲南Ｃ	13,800			
1-2-4　生アスファルトコンクリート	T0299	再生加熱アスファルト安定処理路盤材		t	雲南Ｄ	14,200			
1-2-4　生アスファルトコンクリート	T0299	再生加熱アスファルト安定処理路盤材		t	仁多Ａ	13,200			
1-2-4　生アスファルトコンクリート	T0299	再生加熱アスファルト安定処理路盤材		t	仁多Ｂ	13,200			
1-2-4　生アスファルトコンクリート	T0299	再生加熱アスファルト安定処理路盤材		t	出雲Ａ	12,700			

分類	単価CD	名称	規格	単位	地区名	単価値	留意事項	海上輸送費記載番号	摘要
1-2-4　生アスファルトコンクリート	T0299	再生加熱アスファルト安定処理路盤材		t	出雲Ｂ	12,700			
1-2-4　生アスファルトコンクリート	T0299	再生加熱アスファルト安定処理路盤材		t	出雲Ｃ	12,900			
1-2-4　生アスファルトコンクリート	T0299	再生加熱アスファルト安定処理路盤材		t	出雲Ｄ	12,900			
1-2-4　生アスファルトコンクリート	T0299	再生加熱アスファルト安定処理路盤材		t	大田Ａ	13,100			
1-2-4　生アスファルトコンクリート	T0299	再生加熱アスファルト安定処理路盤材		t	大田Ｂ	13,300			
1-2-4　生アスファルトコンクリート	T0299	再生加熱アスファルト安定処理路盤材		t	県央Ａ	13,200			
1-2-4　生アスファルトコンクリート	T0299	再生加熱アスファルト安定処理路盤材		t	県央Ｂ	13,400			
1-2-4　生アスファルトコンクリート	T0299	再生加熱アスファルト安定処理路盤材		t	県央Ｃ	13,400			
1-2-4　生アスファルトコンクリート	T0299	再生加熱アスファルト安定処理路盤材		t	浜田Ａ	12,600			
1-2-4　生アスファルトコンクリート	T0299	再生加熱アスファルト安定処理路盤材		t	浜田Ｂ	12,800			
1-2-4　生アスファルトコンクリート	T0299	再生加熱アスファルト安定処理路盤材		t	浜田Ｃ	12,900			
1-2-4　生アスファルトコンクリート	T0299	再生加熱アスファルト安定処理路盤材		t	浜田Ｄ	13,000			
1-2-4　生アスファルトコンクリート	T0299	再生加熱アスファルト安定処理路盤材		t	浜田Ｅ	12,900			
1-2-4　生アスファルトコンクリート	T0299	再生加熱アスファルト安定処理路盤材		t	浜田Ｆ	12,800			
1-2-4　生アスファルトコンクリート	T0299	再生加熱アスファルト安定処理路盤材		t	浜田Ｇ	13,100			
1-2-4　生アスファルトコンクリート	T0299	再生加熱アスファルト安定処理路盤材		t	益田Ａ	13,300			
1-2-4　生アスファルトコンクリート	T0299	再生加熱アスファルト安定処理路盤材		t	益田Ｂ	13,500			
1-2-4　生アスファルトコンクリート	T0299	再生加熱アスファルト安定処理路盤材		t	益田Ｃ	15,100			
1-2-4　生アスファルトコンクリート	T0299	再生加熱アスファルト安定処理路盤材		t	津和野Ａ	13,800			
1-2-4　生アスファルトコンクリート	T0299	再生加熱アスファルト安定処理路盤材		t	津和野Ｂ	13,800			
1-2-4　生アスファルトコンクリート	T0299	再生加熱アスファルト安定処理路盤材		t	津和野Ｃ	14,700			
1-2-4　生アスファルトコンクリート	T0299	再生加熱アスファルト安定処理路盤材		t	津和野Ｄ	15,200			
1-2-4　生アスファルトコンクリート	T0299	再生加熱アスファルト安定処理路盤材		t	隠岐Ａ	－			
1-2-4　生アスファルトコンクリート	T0299	再生加熱アスファルト安定処理路盤材		t	隠岐Ｂ	－			
1-2-4　生アスファルトコンクリート	T0299	再生加熱アスファルト安定処理路盤材		t	隠岐Ｃ	－			
1-2-4　生アスファルトコンクリート	T0299	再生加熱アスファルト安定処理路盤材		t	隠岐Ｄ	－			
1-2-4　生アスファルトコンクリート	T0299	再生加熱アスファルト安定処理路盤材		t	隠岐Ｅ	－			
1-2-4　生アスファルトコンクリート	T0299	再生加熱アスファルト安定処理路盤材		t	隠岐Ｆ	－			
1-2-4　生アスファルトコンクリート	T0299	再生加熱アスファルト安定処理路盤材		t	隠岐Ｇ	－			
1-2-4　生アスファルトコンクリート	T0299	再生加熱アスファルト安定処理路盤材		t	大田Ｃ	13,100			
1-2-4　生アスファルトコンクリート	T0299	再生加熱アスファルト安定処理路盤材		t	浜田Ｈ	13,100			
1-2-4　生アスファルトコンクリート	T0298	再生加熱アスファルト混合物	再生粗粒度(20)	t	松江Ａ	12,900			
1-2-4　生アスファルトコンクリート	T0298	再生加熱アスファルト混合物	再生粗粒度(20)	t	松江Ｂ	13,100			
1-2-4　生アスファルトコンクリート	T0298	再生加熱アスファルト混合物	再生粗粒度(20)	t	松江Ｃ	12,900			
1-2-4　生アスファルトコンクリート	T0298	再生加熱アスファルト混合物	再生粗粒度(20)	t	松江Ｄ	13,100			
1-2-4　生アスファルトコンクリート	T0298	再生加熱アスファルト混合物	再生粗粒度(20)	t	松江Ｅ～Ｈ	13,400			
1-2-4　生アスファルトコンクリート	T0298	再生加熱アスファルト混合物	再生粗粒度(20)	t	安来Ａ	13,100			
1-2-4　生アスファルトコンクリート	T0298	再生加熱アスファルト混合物	再生粗粒度(20)	t	安来ＢＣ	13,400			
1-2-4　生アスファルトコンクリート	T0298	再生加熱アスファルト混合物	再生粗粒度(20)	t	安来Ｄ	13,400			
1-2-4　生アスファルトコンクリート	T0298	再生加熱アスファルト混合物	再生粗粒度(20)	t	安来ＥＦ	13,400			
1-2-4　生アスファルトコンクリート	T0298	再生加熱アスファルト混合物	再生粗粒度(20)	t	雲南Ａ	13,600			
1-2-4　生アスファルトコンクリート	T0298	再生加熱アスファルト混合物	再生粗粒度(20)	t	雲南Ｂ	14,100			
1-2-4　生アスファルトコンクリート	T0298	再生加熱アスファルト混合物	再生粗粒度(20)	t	雲南Ｃ	14,100			
1-2-4　生アスファルトコンクリート	T0298	再生加熱アスファルト混合物	再生粗粒度(20)	t	雲南Ｄ	14,500			
1-2-4　生アスファルトコンクリート	T0298	再生加熱アスファルト混合物	再生粗粒度(20)	t	仁多Ａ	13,500			
1-2-4　生アスファルトコンクリート	T0298	再生加熱アスファルト混合物	再生粗粒度(20)	t	仁多Ｂ	13,500			

分類	単価CD	名称	規格	単位	地区名	単価値	留意事項	海上輸送費記載番号	摘要
1-2-4　生アスファルトコンクリート	T0298	再生加熱アスファルト混合物	再生粗粒度(20)	t	出雲Ａ	13,000			
1-2-4　生アスファルトコンクリート	T0298	再生加熱アスファルト混合物	再生粗粒度(20)	t	出雲Ｂ	13,000			
1-2-4　生アスファルトコンクリート	T0298	再生加熱アスファルト混合物	再生粗粒度(20)	t	出雲Ｃ	13,200			
1-2-4　生アスファルトコンクリート	T0298	再生加熱アスファルト混合物	再生粗粒度(20)	t	出雲Ｄ	13,200			
1-2-4　生アスファルトコンクリート	T0298	再生加熱アスファルト混合物	再生粗粒度(20)	t	大田Ａ	13,400			
1-2-4　生アスファルトコンクリート	T0298	再生加熱アスファルト混合物	再生粗粒度(20)	t	大田Ｂ	13,600			
1-2-4　生アスファルトコンクリート	T0298	再生加熱アスファルト混合物	再生粗粒度(20)	t	県央Ａ	13,500			
1-2-4　生アスファルトコンクリート	T0298	再生加熱アスファルト混合物	再生粗粒度(20)	t	県央Ｂ	13,700			
1-2-4　生アスファルトコンクリート	T0298	再生加熱アスファルト混合物	再生粗粒度(20)	t	県央Ｃ	13,700			
1-2-4　生アスファルトコンクリート	T0298	再生加熱アスファルト混合物	再生粗粒度(20)	t	浜田Ａ	12,900			
1-2-4　生アスファルトコンクリート	T0298	再生加熱アスファルト混合物	再生粗粒度(20)	t	浜田Ｂ	13,100			
1-2-4　生アスファルトコンクリート	T0298	再生加熱アスファルト混合物	再生粗粒度(20)	t	浜田Ｃ	13,200			
1-2-4　生アスファルトコンクリート	T0298	再生加熱アスファルト混合物	再生粗粒度(20)	t	浜田Ｄ	13,300			
1-2-4　生アスファルトコンクリート	T0298	再生加熱アスファルト混合物	再生粗粒度(20)	t	浜田Ｅ	13,200			
1-2-4　生アスファルトコンクリート	T0298	再生加熱アスファルト混合物	再生粗粒度(20)	t	浜田Ｆ	13,100			
1-2-4　生アスファルトコンクリート	T0298	再生加熱アスファルト混合物	再生粗粒度(20)	t	浜田Ｇ	13,400			
1-2-4　生アスファルトコンクリート	T0298	再生加熱アスファルト混合物	再生粗粒度(20)	t	益田Ａ	13,600			
1-2-4　生アスファルトコンクリート	T0298	再生加熱アスファルト混合物	再生粗粒度(20)	t	益田Ｂ	13,800			
1-2-4　生アスファルトコンクリート	T0298	再生加熱アスファルト混合物	再生粗粒度(20)	t	益田Ｃ	15,400			
1-2-4　生アスファルトコンクリート	T0298	再生加熱アスファルト混合物	再生粗粒度(20)	t	津和野Ａ	14,100			
1-2-4　生アスファルトコンクリート	T0298	再生加熱アスファルト混合物	再生粗粒度(20)	t	津和野Ｂ	14,100			
1-2-4　生アスファルトコンクリート	T0298	再生加熱アスファルト混合物	再生粗粒度(20)	t	津和野Ｃ	15,000			
1-2-4　生アスファルトコンクリート	T0298	再生加熱アスファルト混合物	再生粗粒度(20)	t	津和野Ｄ	15,500			
1-2-4　生アスファルトコンクリート	T0298	再生加熱アスファルト混合物	再生粗粒度(20)	t	隠岐Ａ	－			
1-2-4　生アスファルトコンクリート	T0298	再生加熱アスファルト混合物	再生粗粒度(20)	t	隠岐Ｂ	－			
1-2-4　生アスファルトコンクリート	T0298	再生加熱アスファルト混合物	再生粗粒度(20)	t	隠岐Ｃ	－			
1-2-4　生アスファルトコンクリート	T0298	再生加熱アスファルト混合物	再生粗粒度(20)	t	隠岐Ｄ	－			
1-2-4　生アスファルトコンクリート	T0298	再生加熱アスファルト混合物	再生粗粒度(20)	t	隠岐Ｅ	－			
1-2-4　生アスファルトコンクリート	T0298	再生加熱アスファルト混合物	再生粗粒度(20)	t	隠岐Ｆ	－			
1-2-4　生アスファルトコンクリート	T0298	再生加熱アスファルト混合物	再生粗粒度(20)	t	隠岐Ｇ	－			
1-2-4　生アスファルトコンクリート	T0298	再生加熱アスファルト混合物	再生粗粒度(20)	t	大田Ｃ	13,400			
1-2-4　生アスファルトコンクリート	T0298	再生加熱アスファルト混合物	再生粗粒度(20)	t	浜田Ｈ	13,400			
1-2-4　生アスファルトコンクリート	T0297	再生加熱アスファルト混合物	再生密粒度(13)	t	松江Ａ	13,400			
1-2-4　生アスファルトコンクリート	T0297	再生加熱アスファルト混合物	再生密粒度(13)	t	松江Ｂ	13,600			
1-2-4　生アスファルトコンクリート	T0297	再生加熱アスファルト混合物	再生密粒度(13)	t	松江Ｃ	13,400			
1-2-4　生アスファルトコンクリート	T0297	再生加熱アスファルト混合物	再生密粒度(13)	t	松江Ｄ	13,600			
1-2-4　生アスファルトコンクリート	T0297	再生加熱アスファルト混合物	再生密粒度(13)	t	松江Ｅ～Ｈ	13,900			
1-2-4　生アスファルトコンクリート	T0297	再生加熱アスファルト混合物	再生密粒度(13)	t	安来Ａ	13,600			
1-2-4　生アスファルトコンクリート	T0297	再生加熱アスファルト混合物	再生密粒度(13)	t	安来ＢＣ	13,900			
1-2-4　生アスファルトコンクリート	T0297	再生加熱アスファルト混合物	再生密粒度(13)	t	安来Ｄ	13,900			
1-2-4　生アスファルトコンクリート	T0297	再生加熱アスファルト混合物	再生密粒度(13)	t	安来ＥＦ	13,900			
1-2-4　生アスファルトコンクリート	T0297	再生加熱アスファルト混合物	再生密粒度(13)	t	雲南Ａ	14,100			
1-2-4　生アスファルトコンクリート	T0297	再生加熱アスファルト混合物	再生密粒度(13)	t	雲南Ｂ	14,600			
1-2-4　生アスファルトコンクリート	T0297	再生加熱アスファルト混合物	再生密粒度(13)	t	雲南Ｃ	14,600			
1-2-4　生アスファルトコンクリート	T0297	再生加熱アスファルト混合物	再生密粒度(13)	t	雲南Ｄ	15,000			
1-2-4　生アスファルトコンクリート	T0297	再生加熱アスファルト混合物	再生密粒度(13)	t	仁多Ａ	14,000			

分類	単価CD	名称	規格	単位	地区名	単価値	留意事項	海上輸送費記載番号	摘要
1-2-4　生アスファルトコンクリート	T0297	再生加熱アスファルト混合物	再生密粒度(13)	t	仁多Ｂ	14,000			
1-2-4　生アスファルトコンクリート	T0297	再生加熱アスファルト混合物	再生密粒度(13)	t	出雲Ａ	13,500			
1-2-4　生アスファルトコンクリート	T0297	再生加熱アスファルト混合物	再生密粒度(13)	t	出雲Ｂ	13,500			
1-2-4　生アスファルトコンクリート	T0297	再生加熱アスファルト混合物	再生密粒度(13)	t	出雲Ｃ	13,700			
1-2-4　生アスファルトコンクリート	T0297	再生加熱アスファルト混合物	再生密粒度(13)	t	出雲Ｄ	13,700			
1-2-4　生アスファルトコンクリート	T0297	再生加熱アスファルト混合物	再生密粒度(13)	t	大田Ａ	13,900			
1-2-4　生アスファルトコンクリート	T0297	再生加熱アスファルト混合物	再生密粒度(13)	t	大田Ｂ	14,100			
1-2-4　生アスファルトコンクリート	T0297	再生加熱アスファルト混合物	再生密粒度(13)	t	県央Ａ	14,000			
1-2-4　生アスファルトコンクリート	T0297	再生加熱アスファルト混合物	再生密粒度(13)	t	県央Ｂ	14,200			
1-2-4　生アスファルトコンクリート	T0297	再生加熱アスファルト混合物	再生密粒度(13)	t	県央Ｃ	14,200			
1-2-4　生アスファルトコンクリート	T0297	再生加熱アスファルト混合物	再生密粒度(13)	t	浜田Ａ	13,400			
1-2-4　生アスファルトコンクリート	T0297	再生加熱アスファルト混合物	再生密粒度(13)	t	浜田Ｂ	13,600			
1-2-4　生アスファルトコンクリート	T0297	再生加熱アスファルト混合物	再生密粒度(13)	t	浜田Ｃ	13,700			
1-2-4　生アスファルトコンクリート	T0297	再生加熱アスファルト混合物	再生密粒度(13)	t	浜田Ｄ	13,800			
1-2-4　生アスファルトコンクリート	T0297	再生加熱アスファルト混合物	再生密粒度(13)	t	浜田Ｅ	13,700			
1-2-4　生アスファルトコンクリート	T0297	再生加熱アスファルト混合物	再生密粒度(13)	t	浜田Ｆ	13,600			
1-2-4　生アスファルトコンクリート	T0297	再生加熱アスファルト混合物	再生密粒度(13)	t	浜田Ｇ	13,900			
1-2-4　生アスファルトコンクリート	T0297	再生加熱アスファルト混合物	再生密粒度(13)	t	益田Ａ	14,100			
1-2-4　生アスファルトコンクリート	T0297	再生加熱アスファルト混合物	再生密粒度(13)	t	益田Ｂ	14,300			
1-2-4　生アスファルトコンクリート	T0297	再生加熱アスファルト混合物	再生密粒度(13)	t	益田Ｃ	15,900			
1-2-4　生アスファルトコンクリート	T0297	再生加熱アスファルト混合物	再生密粒度(13)	t	津和野Ａ	14,600			
1-2-4　生アスファルトコンクリート	T0297	再生加熱アスファルト混合物	再生密粒度(13)	t	津和野Ｂ	14,600			
1-2-4　生アスファルトコンクリート	T0297	再生加熱アスファルト混合物	再生密粒度(13)	t	津和野Ｃ	15,500			
1-2-4　生アスファルトコンクリート	T0297	再生加熱アスファルト混合物	再生密粒度(13)	t	津和野Ｄ	16,000			
1-2-4　生アスファルトコンクリート	T0297	再生加熱アスファルト混合物	再生密粒度(13)	t	隠岐Ａ	－			
1-2-4　生アスファルトコンクリート	T0297	再生加熱アスファルト混合物	再生密粒度(13)	t	隠岐Ｂ	－			
1-2-4　生アスファルトコンクリート	T0297	再生加熱アスファルト混合物	再生密粒度(13)	t	隠岐Ｃ	－			
1-2-4　生アスファルトコンクリート	T0297	再生加熱アスファルト混合物	再生密粒度(13)	t	隠岐Ｄ	－			
1-2-4　生アスファルトコンクリート	T0297	再生加熱アスファルト混合物	再生密粒度(13)	t	隠岐Ｅ	－			
1-2-4　生アスファルトコンクリート	T0297	再生加熱アスファルト混合物	再生密粒度(13)	t	隠岐Ｆ	－			
1-2-4　生アスファルトコンクリート	T0297	再生加熱アスファルト混合物	再生密粒度(13)	t	隠岐Ｇ	－			
1-2-4　生アスファルトコンクリート	T0297	再生加熱アスファルト混合物	再生密粒度(13)	t	大田Ｃ	13,900			
1-2-4　生アスファルトコンクリート	T0297	再生加熱アスファルト混合物	再生密粒度(13)	t	浜田Ｈ	13,900			
1-2-4　生アスファルトコンクリート	T0296	再生加熱アスファルト混合物	再生密粒度(20)	t	松江Ａ	13,300			
1-2-4　生アスファルトコンクリート	T0296	再生加熱アスファルト混合物	再生密粒度(20)	t	松江Ｂ	13,500			
1-2-4　生アスファルトコンクリート	T0296	再生加熱アスファルト混合物	再生密粒度(20)	t	松江Ｃ	13,300			
1-2-4　生アスファルトコンクリート	T0296	再生加熱アスファルト混合物	再生密粒度(20)	t	松江Ｄ	13,500			
1-2-4　生アスファルトコンクリート	T0296	再生加熱アスファルト混合物	再生密粒度(20)	t	松江Ｅ～Ｈ	13,800			
1-2-4　生アスファルトコンクリート	T0296	再生加熱アスファルト混合物	再生密粒度(20)	t	安来Ａ	13,500			
1-2-4　生アスファルトコンクリート	T0296	再生加熱アスファルト混合物	再生密粒度(20)	t	安来ＢＣ	13,800			
1-2-4　生アスファルトコンクリート	T0296	再生加熱アスファルト混合物	再生密粒度(20)	t	安来Ｄ	13,800			
1-2-4　生アスファルトコンクリート	T0296	再生加熱アスファルト混合物	再生密粒度(20)	t	安来ＥＦ	13,800			
1-2-4　生アスファルトコンクリート	T0296	再生加熱アスファルト混合物	再生密粒度(20)	t	雲南Ａ	14,000			
1-2-4　生アスファルトコンクリート	T0296	再生加熱アスファルト混合物	再生密粒度(20)	t	雲南Ｂ	14,500			
1-2-4　生アスファルトコンクリート	T0296	再生加熱アスファルト混合物	再生密粒度(20)	t	雲南Ｃ	14,500			
1-2-4　生アスファルトコンクリート	T0296	再生加熱アスファルト混合物	再生密粒度(20)	t	雲南Ｄ	14,900			

分類	単価CD	名称	規格	単位	地区名	単価値	留意事項	海上輸送費記載番号	摘要
1-2-4　生アスファルトコンクリート	T0296	再生加熱アスファルト混合物	再生密粒度(20)	t	仁多Ａ	13,900			
1-2-4　生アスファルトコンクリート	T0296	再生加熱アスファルト混合物	再生密粒度(20)	t	仁多Ｂ	13,900			
1-2-4　生アスファルトコンクリート	T0296	再生加熱アスファルト混合物	再生密粒度(20)	t	出雲Ａ	13,400			
1-2-4　生アスファルトコンクリート	T0296	再生加熱アスファルト混合物	再生密粒度(20)	t	出雲Ｂ	13,400			
1-2-4　生アスファルトコンクリート	T0296	再生加熱アスファルト混合物	再生密粒度(20)	t	出雲Ｃ	13,600			
1-2-4　生アスファルトコンクリート	T0296	再生加熱アスファルト混合物	再生密粒度(20)	t	出雲Ｄ	13,600			
1-2-4　生アスファルトコンクリート	T0296	再生加熱アスファルト混合物	再生密粒度(20)	t	大田Ａ	13,800			
1-2-4　生アスファルトコンクリート	T0296	再生加熱アスファルト混合物	再生密粒度(20)	t	大田Ｂ	14,000			
1-2-4　生アスファルトコンクリート	T0296	再生加熱アスファルト混合物	再生密粒度(20)	t	県央Ａ	13,900			
1-2-4　生アスファルトコンクリート	T0296	再生加熱アスファルト混合物	再生密粒度(20)	t	県央Ｂ	14,100			
1-2-4　生アスファルトコンクリート	T0296	再生加熱アスファルト混合物	再生密粒度(20)	t	県央Ｃ	14,100			
1-2-4　生アスファルトコンクリート	T0296	再生加熱アスファルト混合物	再生密粒度(20)	t	浜田Ａ	13,300			
1-2-4　生アスファルトコンクリート	T0296	再生加熱アスファルト混合物	再生密粒度(20)	t	浜田Ｂ	13,500			
1-2-4　生アスファルトコンクリート	T0296	再生加熱アスファルト混合物	再生密粒度(20)	t	浜田Ｃ	13,600			
1-2-4　生アスファルトコンクリート	T0296	再生加熱アスファルト混合物	再生密粒度(20)	t	浜田Ｄ	13,700			
1-2-4　生アスファルトコンクリート	T0296	再生加熱アスファルト混合物	再生密粒度(20)	t	浜田Ｅ	13,600			
1-2-4　生アスファルトコンクリート	T0296	再生加熱アスファルト混合物	再生密粒度(20)	t	浜田Ｆ	13,500			
1-2-4　生アスファルトコンクリート	T0296	再生加熱アスファルト混合物	再生密粒度(20)	t	浜田Ｇ	13,800			
1-2-4　生アスファルトコンクリート	T0296	再生加熱アスファルト混合物	再生密粒度(20)	t	益田Ａ	14,000			
1-2-4　生アスファルトコンクリート	T0296	再生加熱アスファルト混合物	再生密粒度(20)	t	益田Ｂ	14,200			
1-2-4　生アスファルトコンクリート	T0296	再生加熱アスファルト混合物	再生密粒度(20)	t	益田Ｃ	15,800			
1-2-4　生アスファルトコンクリート	T0296	再生加熱アスファルト混合物	再生密粒度(20)	t	津和野Ａ	14,500			
1-2-4　生アスファルトコンクリート	T0296	再生加熱アスファルト混合物	再生密粒度(20)	t	津和野Ｂ	14,500			
1-2-4　生アスファルトコンクリート	T0296	再生加熱アスファルト混合物	再生密粒度(20)	t	津和野Ｃ	15,400			
1-2-4　生アスファルトコンクリート	T0296	再生加熱アスファルト混合物	再生密粒度(20)	t	津和野Ｄ	15,900			
1-2-4　生アスファルトコンクリート	T0296	再生加熱アスファルト混合物	再生密粒度(20)	t	隠岐Ａ	－			
1-2-4　生アスファルトコンクリート	T0296	再生加熱アスファルト混合物	再生密粒度(20)	t	隠岐Ｂ	－			
1-2-4　生アスファルトコンクリート	T0296	再生加熱アスファルト混合物	再生密粒度(20)	t	隠岐Ｃ	－			
1-2-4　生アスファルトコンクリート	T0296	再生加熱アスファルト混合物	再生密粒度(20)	t	隠岐Ｄ	－			
1-2-4　生アスファルトコンクリート	T0296	再生加熱アスファルト混合物	再生密粒度(20)	t	隠岐Ｅ	－			
1-2-4　生アスファルトコンクリート	T0296	再生加熱アスファルト混合物	再生密粒度(20)	t	隠岐Ｆ	－			
1-2-4　生アスファルトコンクリート	T0296	再生加熱アスファルト混合物	再生密粒度(20)	t	隠岐Ｇ	－			
1-2-4　生アスファルトコンクリート	T0296	再生加熱アスファルト混合物	再生密粒度(20)	t	大田Ｃ	13,800			
1-2-4　生アスファルトコンクリート	T0296	再生加熱アスファルト混合物	再生密粒度(20)	t	浜田Ｈ	13,800			
1-2-4　生アスファルトコンクリート	T0300	再生加熱アスファルト混合物	再生細粒度(13)	t	松江Ａ	14,200			
1-2-4　生アスファルトコンクリート	T0300	再生加熱アスファルト混合物	再生細粒度(13)	t	松江Ｂ	14,400			
1-2-4　生アスファルトコンクリート	T0300	再生加熱アスファルト混合物	再生細粒度(13)	t	松江Ｃ	14,200			
1-2-4　生アスファルトコンクリート	T0300	再生加熱アスファルト混合物	再生細粒度(13)	t	松江Ｄ	14,400			
1-2-4　生アスファルトコンクリート	T0300	再生加熱アスファルト混合物	再生細粒度(13)	t	松江Ｅ～Ｈ	14,700			
1-2-4　生アスファルトコンクリート	T0300	再生加熱アスファルト混合物	再生細粒度(13)	t	安来Ａ	14,400			
1-2-4　生アスファルトコンクリート	T0300	再生加熱アスファルト混合物	再生細粒度(13)	t	安来ＢＣ	14,700			
1-2-4　生アスファルトコンクリート	T0300	再生加熱アスファルト混合物	再生細粒度(13)	t	安来Ｄ	14,700			
1-2-4　生アスファルトコンクリート	T0300	再生加熱アスファルト混合物	再生細粒度(13)	t	安来ＥＦ	14,700			
1-2-4　生アスファルトコンクリート	T0300	再生加熱アスファルト混合物	再生細粒度(13)	t	雲南Ａ	14,900			
1-2-4　生アスファルトコンクリート	T0300	再生加熱アスファルト混合物	再生細粒度(13)	t	雲南Ｂ	15,400			
1-2-4　生アスファルトコンクリート	T0300	再生加熱アスファルト混合物	再生細粒度(13)	t	雲南Ｃ	15,400			

分類	単価CD	名称	規格	単位	地区名	単価値	留意事項	海上輸送費記載番号	摘要
1-2-4　生アスファルトコンクリート	T0300	再生加熱アスファルト混合物	再生細粒度(13)	t	雲南Ｄ	15,800			
1-2-4　生アスファルトコンクリート	T0300	再生加熱アスファルト混合物	再生細粒度(13)	t	仁多Ａ	14,800			
1-2-4　生アスファルトコンクリート	T0300	再生加熱アスファルト混合物	再生細粒度(13)	t	仁多Ｂ	14,800			
1-2-4　生アスファルトコンクリート	T0300	再生加熱アスファルト混合物	再生細粒度(13)	t	出雲Ａ	14,300			
1-2-4　生アスファルトコンクリート	T0300	再生加熱アスファルト混合物	再生細粒度(13)	t	出雲Ｂ	14,300			
1-2-4　生アスファルトコンクリート	T0300	再生加熱アスファルト混合物	再生細粒度(13)	t	出雲Ｃ	14,500			
1-2-4　生アスファルトコンクリート	T0300	再生加熱アスファルト混合物	再生細粒度(13)	t	出雲Ｄ	14,500			
1-2-4　生アスファルトコンクリート	T0300	再生加熱アスファルト混合物	再生細粒度(13)	t	大田Ａ	14,700			
1-2-4　生アスファルトコンクリート	T0300	再生加熱アスファルト混合物	再生細粒度(13)	t	大田Ｂ	14,900			
1-2-4　生アスファルトコンクリート	T0300	再生加熱アスファルト混合物	再生細粒度(13)	t	県央Ａ	14,800			
1-2-4　生アスファルトコンクリート	T0300	再生加熱アスファルト混合物	再生細粒度(13)	t	県央Ｂ	15,000			
1-2-4　生アスファルトコンクリート	T0300	再生加熱アスファルト混合物	再生細粒度(13)	t	県央Ｃ	15,000			
1-2-4　生アスファルトコンクリート	T0300	再生加熱アスファルト混合物	再生細粒度(13)	t	浜田Ａ	14,200			
1-2-4　生アスファルトコンクリート	T0300	再生加熱アスファルト混合物	再生細粒度(13)	t	浜田Ｂ	14,400			
1-2-4　生アスファルトコンクリート	T0300	再生加熱アスファルト混合物	再生細粒度(13)	t	浜田Ｃ	14,500			
1-2-4　生アスファルトコンクリート	T0300	再生加熱アスファルト混合物	再生細粒度(13)	t	浜田Ｄ	14,600			
1-2-4　生アスファルトコンクリート	T0300	再生加熱アスファルト混合物	再生細粒度(13)	t	浜田Ｅ	14,500			
1-2-4　生アスファルトコンクリート	T0300	再生加熱アスファルト混合物	再生細粒度(13)	t	浜田Ｆ	14,400			
1-2-4　生アスファルトコンクリート	T0300	再生加熱アスファルト混合物	再生細粒度(13)	t	浜田Ｇ	14,700			
1-2-4　生アスファルトコンクリート	T0300	再生加熱アスファルト混合物	再生細粒度(13)	t	益田Ａ	14,900			
1-2-4　生アスファルトコンクリート	T0300	再生加熱アスファルト混合物	再生細粒度(13)	t	益田Ｂ	15,100			
1-2-4　生アスファルトコンクリート	T0300	再生加熱アスファルト混合物	再生細粒度(13)	t	益田Ｃ	16,700			
1-2-4　生アスファルトコンクリート	T0300	再生加熱アスファルト混合物	再生細粒度(13)	t	津和野Ａ	15,400			
1-2-4　生アスファルトコンクリート	T0300	再生加熱アスファルト混合物	再生細粒度(13)	t	津和野Ｂ	15,400			
1-2-4　生アスファルトコンクリート	T0300	再生加熱アスファルト混合物	再生細粒度(13)	t	津和野Ｃ	16,300			
1-2-4　生アスファルトコンクリート	T0300	再生加熱アスファルト混合物	再生細粒度(13)	t	津和野Ｄ	16,800			
1-2-4　生アスファルトコンクリート	T0300	再生加熱アスファルト混合物	再生細粒度(13)	t	隠岐Ａ	－			
1-2-4　生アスファルトコンクリート	T0300	再生加熱アスファルト混合物	再生細粒度(13)	t	隠岐Ｂ	－			
1-2-4　生アスファルトコンクリート	T0300	再生加熱アスファルト混合物	再生細粒度(13)	t	隠岐Ｃ	－			
1-2-4　生アスファルトコンクリート	T0300	再生加熱アスファルト混合物	再生細粒度(13)	t	隠岐Ｄ	－			
1-2-4　生アスファルトコンクリート	T0300	再生加熱アスファルト混合物	再生細粒度(13)	t	隠岐Ｅ	－			
1-2-4　生アスファルトコンクリート	T0300	再生加熱アスファルト混合物	再生細粒度(13)	t	隠岐Ｆ	－			
1-2-4　生アスファルトコンクリート	T0300	再生加熱アスファルト混合物	再生細粒度(13)	t	隠岐Ｇ	－			
1-2-4　生アスファルトコンクリート	T0300	再生加熱アスファルト混合物	再生細粒度(13)	t	大田Ｃ	14,700			
1-2-4　生アスファルトコンクリート	T0300	再生加熱アスファルト混合物	再生細粒度(13)	t	浜田Ｈ	14,700			
1-2-4　生アスファルトコンクリート	T2120001	再生加熱アスファルト混合物	再生改質Ⅰ型密粒度(20)	t	松江Ａ	15,300			
1-2-4　生アスファルトコンクリート	T2120001	再生加熱アスファルト混合物	再生改質Ⅰ型密粒度(20)	t	松江Ｂ	15,500			
1-2-4　生アスファルトコンクリート	T2120001	再生加熱アスファルト混合物	再生改質Ⅰ型密粒度(20)	t	松江Ｃ	15,300			
1-2-4　生アスファルトコンクリート	T2120001	再生加熱アスファルト混合物	再生改質Ⅰ型密粒度(20)	t	松江Ｄ	15,500			
1-2-4　生アスファルトコンクリート	T2120001	再生加熱アスファルト混合物	再生改質Ⅰ型密粒度(20)	t	松江Ｅ～Ｈ	15,800			
1-2-4　生アスファルトコンクリート	T2120001	再生加熱アスファルト混合物	再生改質Ⅰ型密粒度(20)	t	安来Ａ	15,500			
1-2-4　生アスファルトコンクリート	T2120001	再生加熱アスファルト混合物	再生改質Ⅰ型密粒度(20)	t	安来ＢＣ	15,800			
1-2-4　生アスファルトコンクリート	T2120001	再生加熱アスファルト混合物	再生改質Ⅰ型密粒度(20)	t	安来Ｄ	15,800			
1-2-4　生アスファルトコンクリート	T2120001	再生加熱アスファルト混合物	再生改質Ⅰ型密粒度(20)	t	安来ＥＦ	15,800			
1-2-4　生アスファルトコンクリート	T2120001	再生加熱アスファルト混合物	再生改質Ⅰ型密粒度(20)	t	雲南Ａ	16,000			
1-2-4　生アスファルトコンクリート	T2120001	再生加熱アスファルト混合物	再生改質Ⅰ型密粒度(20)	t	雲南Ｂ	16,500			

分類	単価CD	名称	規格	単位	地区名	単価値	留意事項	海上輸送費記載番号	摘要
1-2-4　生アスファルトコンクリート	T2120001	再生加熱アスファルト混合物	再生改質Ⅰ型密粒度(20)	t	雲南Ｃ	16,500			
1-2-4　生アスファルトコンクリート	T2120001	再生加熱アスファルト混合物	再生改質Ⅰ型密粒度(20)	t	雲南Ｄ	16,900			
1-2-4　生アスファルトコンクリート	T2120001	再生加熱アスファルト混合物	再生改質Ⅰ型密粒度(20)	t	仁多Ａ	15,900			
1-2-4　生アスファルトコンクリート	T2120001	再生加熱アスファルト混合物	再生改質Ⅰ型密粒度(20)	t	仁多Ｂ	15,900			
1-2-4　生アスファルトコンクリート	T2120001	再生加熱アスファルト混合物	再生改質Ⅰ型密粒度(20)	t	出雲Ａ	15,400			
1-2-4　生アスファルトコンクリート	T2120001	再生加熱アスファルト混合物	再生改質Ⅰ型密粒度(20)	t	出雲Ｂ	15,400			
1-2-4　生アスファルトコンクリート	T2120001	再生加熱アスファルト混合物	再生改質Ⅰ型密粒度(20)	t	出雲Ｃ	15,600			
1-2-4　生アスファルトコンクリート	T2120001	再生加熱アスファルト混合物	再生改質Ⅰ型密粒度(20)	t	出雲Ｄ	15,600			
1-2-4　生アスファルトコンクリート	T2120001	再生加熱アスファルト混合物	再生改質Ⅰ型密粒度(20)	t	大田Ａ	15,800			
1-2-4　生アスファルトコンクリート	T2120001	再生加熱アスファルト混合物	再生改質Ⅰ型密粒度(20)	t	大田Ｂ	16,000			
1-2-4　生アスファルトコンクリート	T2120001	再生加熱アスファルト混合物	再生改質Ⅰ型密粒度(20)	t	県央Ａ	15,900			
1-2-4　生アスファルトコンクリート	T2120001	再生加熱アスファルト混合物	再生改質Ⅰ型密粒度(20)	t	県央Ｂ	16,100			
1-2-4　生アスファルトコンクリート	T2120001	再生加熱アスファルト混合物	再生改質Ⅰ型密粒度(20)	t	県央Ｃ	16,100			
1-2-4　生アスファルトコンクリート	T2120001	再生加熱アスファルト混合物	再生改質Ⅰ型密粒度(20)	t	浜田Ａ	15,300			
1-2-4　生アスファルトコンクリート	T2120001	再生加熱アスファルト混合物	再生改質Ⅰ型密粒度(20)	t	浜田Ｂ	15,500			
1-2-4　生アスファルトコンクリート	T2120001	再生加熱アスファルト混合物	再生改質Ⅰ型密粒度(20)	t	浜田Ｃ	15,600			
1-2-4　生アスファルトコンクリート	T2120001	再生加熱アスファルト混合物	再生改質Ⅰ型密粒度(20)	t	浜田Ｄ	15,700			
1-2-4　生アスファルトコンクリート	T2120001	再生加熱アスファルト混合物	再生改質Ⅰ型密粒度(20)	t	浜田Ｅ	15,600			
1-2-4　生アスファルトコンクリート	T2120001	再生加熱アスファルト混合物	再生改質Ⅰ型密粒度(20)	t	浜田Ｆ	15,500			
1-2-4　生アスファルトコンクリート	T2120001	再生加熱アスファルト混合物	再生改質Ⅰ型密粒度(20)	t	浜田Ｇ	15,800			
1-2-4　生アスファルトコンクリート	T2120001	再生加熱アスファルト混合物	再生改質Ⅰ型密粒度(20)	t	益田Ａ	16,000			
1-2-4　生アスファルトコンクリート	T2120001	再生加熱アスファルト混合物	再生改質Ⅰ型密粒度(20)	t	益田Ｂ	16,200			
1-2-4　生アスファルトコンクリート	T2120001	再生加熱アスファルト混合物	再生改質Ⅰ型密粒度(20)	t	益田Ｃ	17,800			
1-2-4　生アスファルトコンクリート	T2120001	再生加熱アスファルト混合物	再生改質Ⅰ型密粒度(20)	t	津和野Ａ	16,500			
1-2-4　生アスファルトコンクリート	T2120001	再生加熱アスファルト混合物	再生改質Ⅰ型密粒度(20)	t	津和野Ｂ	16,500			
1-2-4　生アスファルトコンクリート	T2120001	再生加熱アスファルト混合物	再生改質Ⅰ型密粒度(20)	t	津和野Ｃ	17,400			
1-2-4　生アスファルトコンクリート	T2120001	再生加熱アスファルト混合物	再生改質Ⅰ型密粒度(20)	t	津和野Ｄ	17,900			
1-2-4　生アスファルトコンクリート	T2120001	再生加熱アスファルト混合物	再生改質Ⅰ型密粒度(20)	t	隠岐Ａ	－			
1-2-4　生アスファルトコンクリート	T2120001	再生加熱アスファルト混合物	再生改質Ⅰ型密粒度(20)	t	隠岐Ｂ	－			
1-2-4　生アスファルトコンクリート	T2120001	再生加熱アスファルト混合物	再生改質Ⅰ型密粒度(20)	t	隠岐Ｃ	－			
1-2-4　生アスファルトコンクリート	T2120001	再生加熱アスファルト混合物	再生改質Ⅰ型密粒度(20)	t	隠岐Ｄ	－			
1-2-4　生アスファルトコンクリート	T2120001	再生加熱アスファルト混合物	再生改質Ⅰ型密粒度(20)	t	隠岐Ｅ	－			
1-2-4　生アスファルトコンクリート	T2120001	再生加熱アスファルト混合物	再生改質Ⅰ型密粒度(20)	t	隠岐Ｆ	－			
1-2-4　生アスファルトコンクリート	T2120001	再生加熱アスファルト混合物	再生改質Ⅰ型密粒度(20)	t	隠岐Ｇ	－			
1-2-4　生アスファルトコンクリート	T2120001	再生加熱アスファルト混合物	再生改質Ⅰ型密粒度(20)	t	大田Ｃ	15,800			
1-2-4　生アスファルトコンクリート	T2120001	再生加熱アスファルト混合物	再生改質Ⅰ型密粒度(20)	t	浜田Ｈ	15,800			
1-2-4　生アスファルトコンクリート	T2120003	再生加熱アスファルト混合物	再生改質Ⅰ型粗粒度(20)	t	松江Ａ	14,900			
1-2-4　生アスファルトコンクリート	T2120003	再生加熱アスファルト混合物	再生改質Ⅰ型粗粒度(20)	t	松江Ｂ	15,100			
1-2-4　生アスファルトコンクリート	T2120003	再生加熱アスファルト混合物	再生改質Ⅰ型粗粒度(20)	t	松江Ｃ	14,900			
1-2-4　生アスファルトコンクリート	T2120003	再生加熱アスファルト混合物	再生改質Ⅰ型粗粒度(20)	t	松江Ｄ	15,100			
1-2-4　生アスファルトコンクリート	T2120003	再生加熱アスファルト混合物	再生改質Ⅰ型粗粒度(20)	t	松江Ｅ～Ｈ	15,400			
1-2-4　生アスファルトコンクリート	T2120003	再生加熱アスファルト混合物	再生改質Ⅰ型粗粒度(20)	t	安来Ａ	15,100			
1-2-4　生アスファルトコンクリート	T2120003	再生加熱アスファルト混合物	再生改質Ⅰ型粗粒度(20)	t	安来ＢＣ	15,400			
1-2-4　生アスファルトコンクリート	T2120003	再生加熱アスファルト混合物	再生改質Ⅰ型粗粒度(20)	t	安来Ｄ	15,400			
1-2-4　生アスファルトコンクリート	T2120003	再生加熱アスファルト混合物	再生改質Ⅰ型粗粒度(20)	t	安来ＥＦ	15,400			
1-2-4　生アスファルトコンクリート	T2120003	再生加熱アスファルト混合物	再生改質Ⅰ型粗粒度(20)	t	雲南Ａ	15,600			

分類	単価CD	名称	規格	単位	地区名	単価値	留意事項	海上輸送費記載番号	摘要
1-2-4　生アスファルトコンクリート	T2120003	再生加熱アスファルト混合物	再生改質Ⅰ型粗粒度(20)	t	雲南Ｂ	16,100			
1-2-4　生アスファルトコンクリート	T2120003	再生加熱アスファルト混合物	再生改質Ⅰ型粗粒度(20)	t	雲南Ｃ	16,100			
1-2-4　生アスファルトコンクリート	T2120003	再生加熱アスファルト混合物	再生改質Ⅰ型粗粒度(20)	t	雲南Ｄ	16,500			
1-2-4　生アスファルトコンクリート	T2120003	再生加熱アスファルト混合物	再生改質Ⅰ型粗粒度(20)	t	仁多Ａ	15,500			
1-2-4　生アスファルトコンクリート	T2120003	再生加熱アスファルト混合物	再生改質Ⅰ型粗粒度(20)	t	仁多Ｂ	15,500			
1-2-4　生アスファルトコンクリート	T2120003	再生加熱アスファルト混合物	再生改質Ⅰ型粗粒度(20)	t	出雲Ａ	15,000			
1-2-4　生アスファルトコンクリート	T2120003	再生加熱アスファルト混合物	再生改質Ⅰ型粗粒度(20)	t	出雲Ｂ	15,000			
1-2-4　生アスファルトコンクリート	T2120003	再生加熱アスファルト混合物	再生改質Ⅰ型粗粒度(20)	t	出雲Ｃ	15,200			
1-2-4　生アスファルトコンクリート	T2120003	再生加熱アスファルト混合物	再生改質Ⅰ型粗粒度(20)	t	出雲Ｄ	15,200			
1-2-4　生アスファルトコンクリート	T2120003	再生加熱アスファルト混合物	再生改質Ⅰ型粗粒度(20)	t	大田Ａ	15,400			
1-2-4　生アスファルトコンクリート	T2120003	再生加熱アスファルト混合物	再生改質Ⅰ型粗粒度(20)	t	大田Ｂ	15,600			
1-2-4　生アスファルトコンクリート	T2120003	再生加熱アスファルト混合物	再生改質Ⅰ型粗粒度(20)	t	県央Ａ	15,500			
1-2-4　生アスファルトコンクリート	T2120003	再生加熱アスファルト混合物	再生改質Ⅰ型粗粒度(20)	t	県央Ｂ	15,700			
1-2-4　生アスファルトコンクリート	T2120003	再生加熱アスファルト混合物	再生改質Ⅰ型粗粒度(20)	t	県央Ｃ	15,700			
1-2-4　生アスファルトコンクリート	T2120003	再生加熱アスファルト混合物	再生改質Ⅰ型粗粒度(20)	t	浜田Ａ	14,900			
1-2-4　生アスファルトコンクリート	T2120003	再生加熱アスファルト混合物	再生改質Ⅰ型粗粒度(20)	t	浜田Ｂ	15,100			
1-2-4　生アスファルトコンクリート	T2120003	再生加熱アスファルト混合物	再生改質Ⅰ型粗粒度(20)	t	浜田Ｃ	15,200			
1-2-4　生アスファルトコンクリート	T2120003	再生加熱アスファルト混合物	再生改質Ⅰ型粗粒度(20)	t	浜田Ｄ	15,300			
1-2-4　生アスファルトコンクリート	T2120003	再生加熱アスファルト混合物	再生改質Ⅰ型粗粒度(20)	t	浜田Ｅ	15,200			
1-2-4　生アスファルトコンクリート	T2120003	再生加熱アスファルト混合物	再生改質Ⅰ型粗粒度(20)	t	浜田Ｆ	15,100			
1-2-4　生アスファルトコンクリート	T2120003	再生加熱アスファルト混合物	再生改質Ⅰ型粗粒度(20)	t	浜田Ｇ	15,400			
1-2-4　生アスファルトコンクリート	T2120003	再生加熱アスファルト混合物	再生改質Ⅰ型粗粒度(20)	t	益田Ａ	15,600			
1-2-4　生アスファルトコンクリート	T2120003	再生加熱アスファルト混合物	再生改質Ⅰ型粗粒度(20)	t	益田Ｂ	15,800			
1-2-4　生アスファルトコンクリート	T2120003	再生加熱アスファルト混合物	再生改質Ⅰ型粗粒度(20)	t	益田Ｃ	17,400			
1-2-4　生アスファルトコンクリート	T2120003	再生加熱アスファルト混合物	再生改質Ⅰ型粗粒度(20)	t	津和野Ａ	16,100			
1-2-4　生アスファルトコンクリート	T2120003	再生加熱アスファルト混合物	再生改質Ⅰ型粗粒度(20)	t	津和野Ｂ	16,100			
1-2-4　生アスファルトコンクリート	T2120003	再生加熱アスファルト混合物	再生改質Ⅰ型粗粒度(20)	t	津和野Ｃ	17,000			
1-2-4　生アスファルトコンクリート	T2120003	再生加熱アスファルト混合物	再生改質Ⅰ型粗粒度(20)	t	津和野Ｄ	17,500			
1-2-4　生アスファルトコンクリート	T2120003	再生加熱アスファルト混合物	再生改質Ⅰ型粗粒度(20)	t	隠岐Ａ	－			
1-2-4　生アスファルトコンクリート	T2120003	再生加熱アスファルト混合物	再生改質Ⅰ型粗粒度(20)	t	隠岐Ｂ	－			
1-2-4　生アスファルトコンクリート	T2120003	再生加熱アスファルト混合物	再生改質Ⅰ型粗粒度(20)	t	隠岐Ｃ	－			
1-2-4　生アスファルトコンクリート	T2120003	再生加熱アスファルト混合物	再生改質Ⅰ型粗粒度(20)	t	隠岐Ｄ	－			
1-2-4　生アスファルトコンクリート	T2120003	再生加熱アスファルト混合物	再生改質Ⅰ型粗粒度(20)	t	隠岐Ｅ	－			
1-2-4　生アスファルトコンクリート	T2120003	再生加熱アスファルト混合物	再生改質Ⅰ型粗粒度(20)	t	隠岐Ｆ	－			
1-2-4　生アスファルトコンクリート	T2120003	再生加熱アスファルト混合物	再生改質Ⅰ型粗粒度(20)	t	隠岐Ｇ	－			
1-2-4　生アスファルトコンクリート	T2120003	再生加熱アスファルト混合物	再生改質Ⅰ型粗粒度(20)	t	大田Ｃ	15,400			
1-2-4　生アスファルトコンクリート	T2120003	再生加熱アスファルト混合物	再生改質Ⅰ型粗粒度(20)	t	浜田Ｈ	15,400			
1-2-4　生アスファルトコンクリート	T2120007	再生加熱アスファルト混合物	再生改質Ⅱ型粗粒度(20)	t	松江Ａ	15,400			
1-2-4　生アスファルトコンクリート	T2120007	再生加熱アスファルト混合物	再生改質Ⅱ型粗粒度(20)	t	松江Ｂ	15,600			
1-2-4　生アスファルトコンクリート	T2120007	再生加熱アスファルト混合物	再生改質Ⅱ型粗粒度(20)	t	松江Ｃ	15,400			
1-2-4　生アスファルトコンクリート	T2120007	再生加熱アスファルト混合物	再生改質Ⅱ型粗粒度(20)	t	松江Ｄ	15,600			
1-2-4　生アスファルトコンクリート	T2120007	再生加熱アスファルト混合物	再生改質Ⅱ型粗粒度(20)	t	松江Ｅ～Ｈ	15,900			
1-2-4　生アスファルトコンクリート	T2120007	再生加熱アスファルト混合物	再生改質Ⅱ型粗粒度(20)	t	安来Ａ	15,600			
1-2-4　生アスファルトコンクリート	T2120007	再生加熱アスファルト混合物	再生改質Ⅱ型粗粒度(20)	t	安来ＢＣ	15,900			
1-2-4　生アスファルトコンクリート	T2120007	再生加熱アスファルト混合物	再生改質Ⅱ型粗粒度(20)	t	安来Ｄ	15,900			
1-2-4　生アスファルトコンクリート	T2120007	再生加熱アスファルト混合物	再生改質Ⅱ型粗粒度(20)	t	安来ＥＦ	15,900			

分類	単価CD	名称	規格	単位	地区名	単価値	留意事項	海上輸送費記載番号	摘要
1-2-4　生アスファルトコンクリート	T2120007	再生加熱アスファルト混合物	再生改質II型粗粒度(20)	t	雲南Ａ	16,100			
1-2-4　生アスファルトコンクリート	T2120007	再生加熱アスファルト混合物	再生改質II型粗粒度(20)	t	雲南Ｂ	16,600			
1-2-4　生アスファルトコンクリート	T2120007	再生加熱アスファルト混合物	再生改質II型粗粒度(20)	t	雲南Ｃ	16,600			
1-2-4　生アスファルトコンクリート	T2120007	再生加熱アスファルト混合物	再生改質II型粗粒度(20)	t	雲南Ｄ	17,000			
1-2-4　生アスファルトコンクリート	T2120007	再生加熱アスファルト混合物	再生改質II型粗粒度(20)	t	仁多Ａ	16,000			
1-2-4　生アスファルトコンクリート	T2120007	再生加熱アスファルト混合物	再生改質II型粗粒度(20)	t	仁多Ｂ	16,000			
1-2-4　生アスファルトコンクリート	T2120007	再生加熱アスファルト混合物	再生改質II型粗粒度(20)	t	出雲Ａ	15,500			
1-2-4　生アスファルトコンクリート	T2120007	再生加熱アスファルト混合物	再生改質II型粗粒度(20)	t	出雲Ｂ	15,500			
1-2-4　生アスファルトコンクリート	T2120007	再生加熱アスファルト混合物	再生改質II型粗粒度(20)	t	出雲Ｃ	15,700			
1-2-4　生アスファルトコンクリート	T2120007	再生加熱アスファルト混合物	再生改質II型粗粒度(20)	t	出雲Ｄ	15,700			
1-2-4　生アスファルトコンクリート	T2120007	再生加熱アスファルト混合物	再生改質II型粗粒度(20)	t	大田Ａ	15,900			
1-2-4　生アスファルトコンクリート	T2120007	再生加熱アスファルト混合物	再生改質II型粗粒度(20)	t	大田Ｂ	16,100			
1-2-4　生アスファルトコンクリート	T2120007	再生加熱アスファルト混合物	再生改質II型粗粒度(20)	t	県央Ａ	16,000			
1-2-4　生アスファルトコンクリート	T2120007	再生加熱アスファルト混合物	再生改質II型粗粒度(20)	t	県央Ｂ	16,200			
1-2-4　生アスファルトコンクリート	T2120007	再生加熱アスファルト混合物	再生改質II型粗粒度(20)	t	県央Ｃ	16,200			
1-2-4　生アスファルトコンクリート	T2120007	再生加熱アスファルト混合物	再生改質II型粗粒度(20)	t	浜田Ａ	15,400			
1-2-4　生アスファルトコンクリート	T2120007	再生加熱アスファルト混合物	再生改質II型粗粒度(20)	t	浜田Ｂ	15,600			
1-2-4　生アスファルトコンクリート	T2120007	再生加熱アスファルト混合物	再生改質II型粗粒度(20)	t	浜田Ｃ	15,700			
1-2-4　生アスファルトコンクリート	T2120007	再生加熱アスファルト混合物	再生改質II型粗粒度(20)	t	浜田Ｄ	15,800			
1-2-4　生アスファルトコンクリート	T2120007	再生加熱アスファルト混合物	再生改質II型粗粒度(20)	t	浜田Ｅ	15,700			
1-2-4　生アスファルトコンクリート	T2120007	再生加熱アスファルト混合物	再生改質II型粗粒度(20)	t	浜田Ｆ	15,600			
1-2-4　生アスファルトコンクリート	T2120007	再生加熱アスファルト混合物	再生改質II型粗粒度(20)	t	浜田Ｇ	15,900			
1-2-4　生アスファルトコンクリート	T2120007	再生加熱アスファルト混合物	再生改質II型粗粒度(20)	t	益田Ａ	16,100			
1-2-4　生アスファルトコンクリート	T2120007	再生加熱アスファルト混合物	再生改質II型粗粒度(20)	t	益田Ｂ	16,300			
1-2-4　生アスファルトコンクリート	T2120007	再生加熱アスファルト混合物	再生改質II型粗粒度(20)	t	益田Ｃ	17,900			
1-2-4　生アスファルトコンクリート	T2120007	再生加熱アスファルト混合物	再生改質II型粗粒度(20)	t	津和野Ａ	16,600			
1-2-4　生アスファルトコンクリート	T2120007	再生加熱アスファルト混合物	再生改質II型粗粒度(20)	t	津和野Ｂ	16,600			
1-2-4　生アスファルトコンクリート	T2120007	再生加熱アスファルト混合物	再生改質II型粗粒度(20)	t	津和野Ｃ	17,500			
1-2-4　生アスファルトコンクリート	T2120007	再生加熱アスファルト混合物	再生改質II型粗粒度(20)	t	津和野Ｄ	18,000			
1-2-4　生アスファルトコンクリート	T2120007	再生加熱アスファルト混合物	再生改質II型粗粒度(20)	t	隠岐Ａ	－			
1-2-4　生アスファルトコンクリート	T2120007	再生加熱アスファルト混合物	再生改質II型粗粒度(20)	t	隠岐Ｂ	－			
1-2-4　生アスファルトコンクリート	T2120007	再生加熱アスファルト混合物	再生改質II型粗粒度(20)	t	隠岐Ｃ	－			
1-2-4　生アスファルトコンクリート	T2120007	再生加熱アスファルト混合物	再生改質II型粗粒度(20)	t	隠岐Ｄ	－			
1-2-4　生アスファルトコンクリート	T2120007	再生加熱アスファルト混合物	再生改質II型粗粒度(20)	t	隠岐Ｅ	－			
1-2-4　生アスファルトコンクリート	T2120007	再生加熱アスファルト混合物	再生改質II型粗粒度(20)	t	隠岐Ｆ	－			
1-2-4　生アスファルトコンクリート	T2120007	再生加熱アスファルト混合物	再生改質II型粗粒度(20)	t	隠岐Ｇ	－			
1-2-4　生アスファルトコンクリート	T2120007	再生加熱アスファルト混合物	再生改質II型粗粒度(20)	t	大田Ｃ	15,900			
1-2-4　生アスファルトコンクリート	T2120007	再生加熱アスファルト混合物	再生改質II型粗粒度(20)	t	浜田Ｈ	15,900			
1-2-4　生アスファルトコンクリート	T2120005	再生加熱アスファルト混合物	再生改質II型密粒度(20)	t	松江Ａ	15,800			
1-2-4　生アスファルトコンクリート	T2120005	再生加熱アスファルト混合物	再生改質II型密粒度(20)	t	松江Ｂ	16,000			
1-2-4　生アスファルトコンクリート	T2120005	再生加熱アスファルト混合物	再生改質II型密粒度(20)	t	松江Ｃ	15,800			
1-2-4　生アスファルトコンクリート	T2120005	再生加熱アスファルト混合物	再生改質II型密粒度(20)	t	松江Ｄ	16,000			
1-2-4　生アスファルトコンクリート	T2120005	再生加熱アスファルト混合物	再生改質II型密粒度(20)	t	松江Ｅ～Ｈ	16,300			
1-2-4　生アスファルトコンクリート	T2120005	再生加熱アスファルト混合物	再生改質II型密粒度(20)	t	安来Ａ	16,000			
1-2-4　生アスファルトコンクリート	T2120005	再生加熱アスファルト混合物	再生改質II型密粒度(20)	t	安来ＢＣ	16,300			
1-2-4　生アスファルトコンクリート	T2120005	再生加熱アスファルト混合物	再生改質II型密粒度(20)	t	安来Ｄ	16,300			

分類	単価CD	名称	規格	単位	地区名	単価値	留意事項	海上輸送費記載番号	摘要
1-2-4　生アスファルトコンクリート	T2120005	再生加熱アスファルト混合物	再生改質II型密粒度(20)	t	安来ＥＦ	16,300			
1-2-4　生アスファルトコンクリート	T2120005	再生加熱アスファルト混合物	再生改質II型密粒度(20)	t	雲南Ａ	16,500			
1-2-4　生アスファルトコンクリート	T2120005	再生加熱アスファルト混合物	再生改質II型密粒度(20)	t	雲南Ｂ	17,000			
1-2-4　生アスファルトコンクリート	T2120005	再生加熱アスファルト混合物	再生改質II型密粒度(20)	t	雲南Ｃ	17,000			
1-2-4　生アスファルトコンクリート	T2120005	再生加熱アスファルト混合物	再生改質II型密粒度(20)	t	雲南Ｄ	17,400			
1-2-4　生アスファルトコンクリート	T2120005	再生加熱アスファルト混合物	再生改質II型密粒度(20)	t	仁多Ａ	16,400			
1-2-4　生アスファルトコンクリート	T2120005	再生加熱アスファルト混合物	再生改質II型密粒度(20)	t	仁多Ｂ	16,400			
1-2-4　生アスファルトコンクリート	T2120005	再生加熱アスファルト混合物	再生改質II型密粒度(20)	t	出雲Ａ	15,900			
1-2-4　生アスファルトコンクリート	T2120005	再生加熱アスファルト混合物	再生改質II型密粒度(20)	t	出雲Ｂ	15,900			
1-2-4　生アスファルトコンクリート	T2120005	再生加熱アスファルト混合物	再生改質II型密粒度(20)	t	出雲Ｃ	16,100			
1-2-4　生アスファルトコンクリート	T2120005	再生加熱アスファルト混合物	再生改質II型密粒度(20)	t	出雲Ｄ	16,100			
1-2-4　生アスファルトコンクリート	T2120005	再生加熱アスファルト混合物	再生改質II型密粒度(20)	t	大田Ａ	16,300			
1-2-4　生アスファルトコンクリート	T2120005	再生加熱アスファルト混合物	再生改質II型密粒度(20)	t	大田Ｂ	16,500			
1-2-4　生アスファルトコンクリート	T2120005	再生加熱アスファルト混合物	再生改質II型密粒度(20)	t	県央Ａ	16,400			
1-2-4　生アスファルトコンクリート	T2120005	再生加熱アスファルト混合物	再生改質II型密粒度(20)	t	県央Ｂ	16,600			
1-2-4　生アスファルトコンクリート	T2120005	再生加熱アスファルト混合物	再生改質II型密粒度(20)	t	県央Ｃ	16,600			
1-2-4　生アスファルトコンクリート	T2120005	再生加熱アスファルト混合物	再生改質II型密粒度(20)	t	浜田Ａ	15,800			
1-2-4　生アスファルトコンクリート	T2120005	再生加熱アスファルト混合物	再生改質II型密粒度(20)	t	浜田Ｂ	16,000			
1-2-4　生アスファルトコンクリート	T2120005	再生加熱アスファルト混合物	再生改質II型密粒度(20)	t	浜田Ｃ	16,100			
1-2-4　生アスファルトコンクリート	T2120005	再生加熱アスファルト混合物	再生改質II型密粒度(20)	t	浜田Ｄ	16,200			
1-2-4　生アスファルトコンクリート	T2120005	再生加熱アスファルト混合物	再生改質II型密粒度(20)	t	浜田Ｅ	16,100			
1-2-4　生アスファルトコンクリート	T2120005	再生加熱アスファルト混合物	再生改質II型密粒度(20)	t	浜田Ｆ	16,000			
1-2-4　生アスファルトコンクリート	T2120005	再生加熱アスファルト混合物	再生改質II型密粒度(20)	t	浜田Ｇ	16,300			
1-2-4　生アスファルトコンクリート	T2120005	再生加熱アスファルト混合物	再生改質II型密粒度(20)	t	益田Ａ	16,500			
1-2-4　生アスファルトコンクリート	T2120005	再生加熱アスファルト混合物	再生改質II型密粒度(20)	t	益田Ｂ	16,700			
1-2-4　生アスファルトコンクリート	T2120005	再生加熱アスファルト混合物	再生改質II型密粒度(20)	t	益田Ｃ	18,300			
1-2-4　生アスファルトコンクリート	T2120005	再生加熱アスファルト混合物	再生改質II型密粒度(20)	t	津和野Ａ	17,000			
1-2-4　生アスファルトコンクリート	T2120005	再生加熱アスファルト混合物	再生改質II型密粒度(20)	t	津和野Ｂ	17,000			
1-2-4　生アスファルトコンクリート	T2120005	再生加熱アスファルト混合物	再生改質II型密粒度(20)	t	津和野Ｃ	17,900			
1-2-4　生アスファルトコンクリート	T2120005	再生加熱アスファルト混合物	再生改質II型密粒度(20)	t	津和野Ｄ	18,400			
1-2-4　生アスファルトコンクリート	T2120005	再生加熱アスファルト混合物	再生改質II型密粒度(20)	t	隠岐Ａ	－			
1-2-4　生アスファルトコンクリート	T2120005	再生加熱アスファルト混合物	再生改質II型密粒度(20)	t	隠岐Ｂ	－			
1-2-4　生アスファルトコンクリート	T2120005	再生加熱アスファルト混合物	再生改質II型密粒度(20)	t	隠岐Ｃ	－			
1-2-4　生アスファルトコンクリート	T2120005	再生加熱アスファルト混合物	再生改質II型密粒度(20)	t	隠岐Ｄ	－			
1-2-4　生アスファルトコンクリート	T2120005	再生加熱アスファルト混合物	再生改質II型密粒度(20)	t	隠岐Ｅ	－			
1-2-4　生アスファルトコンクリート	T2120005	再生加熱アスファルト混合物	再生改質II型密粒度(20)	t	隠岐Ｆ	－			
1-2-4　生アスファルトコンクリート	T2120005	再生加熱アスファルト混合物	再生改質II型密粒度(20)	t	隠岐Ｇ	－			
1-2-4　生アスファルトコンクリート	T2120005	再生加熱アスファルト混合物	再生改質II型密粒度(20)	t	大田Ｃ	16,300			
1-2-4　生アスファルトコンクリート	T2120005	再生加熱アスファルト混合物	再生改質II型密粒度(20)	t	浜田Ｈ	16,300			
1-2-4　生アスファルトコンクリート	T0265	安定処理路盤材	瀝青安定処理	t	松江Ａ	13,600			
1-2-4　生アスファルトコンクリート	T0265	安定処理路盤材	瀝青安定処理	t	松江Ｂ	13,800			
1-2-4　生アスファルトコンクリート	T0265	安定処理路盤材	瀝青安定処理	t	松江Ｃ	13,600			
1-2-4　生アスファルトコンクリート	T0265	安定処理路盤材	瀝青安定処理	t	松江Ｄ	13,800			
1-2-4　生アスファルトコンクリート	T0265	安定処理路盤材	瀝青安定処理	t	松江Ｅ～Ｈ	14,100			
1-2-4　生アスファルトコンクリート	T0265	安定処理路盤材	瀝青安定処理	t	安来Ａ	13,800			
1-2-4　生アスファルトコンクリート	T0265	安定処理路盤材	瀝青安定処理	t	安来ＢＣ	14,100			

分類	単価CD	名称	規格	単位	地区名	単価値	留意事項	海上輸送費記載番号	摘要
1-2-4　生アスファルトコンクリート	T0265	安定処理路盤材	瀝青安定処理	t	安来Ｄ	14,100			
1-2-4　生アスファルトコンクリート	T0265	安定処理路盤材	瀝青安定処理	t	安来ＥＦ	14,100			
1-2-4　生アスファルトコンクリート	T0265	安定処理路盤材	瀝青安定処理	t	雲南Ａ	14,300			
1-2-4　生アスファルトコンクリート	T0265	安定処理路盤材	瀝青安定処理	t	雲南Ｂ	14,800			
1-2-4　生アスファルトコンクリート	T0265	安定処理路盤材	瀝青安定処理	t	雲南Ｃ	14,800			
1-2-4　生アスファルトコンクリート	T0265	安定処理路盤材	瀝青安定処理	t	雲南Ｄ	15,200			
1-2-4　生アスファルトコンクリート	T0265	安定処理路盤材	瀝青安定処理	t	仁多Ａ	14,200			
1-2-4　生アスファルトコンクリート	T0265	安定処理路盤材	瀝青安定処理	t	仁多Ｂ	14,200			
1-2-4　生アスファルトコンクリート	T0265	安定処理路盤材	瀝青安定処理	t	出雲Ａ	13,700			
1-2-4　生アスファルトコンクリート	T0265	安定処理路盤材	瀝青安定処理	t	出雲Ｂ	13,700			
1-2-4　生アスファルトコンクリート	T0265	安定処理路盤材	瀝青安定処理	t	出雲Ｃ	13,900			
1-2-4　生アスファルトコンクリート	T0265	安定処理路盤材	瀝青安定処理	t	出雲Ｄ	13,900			
1-2-4　生アスファルトコンクリート	T0265	安定処理路盤材	瀝青安定処理	t	大田Ａ	14,100			
1-2-4　生アスファルトコンクリート	T0265	安定処理路盤材	瀝青安定処理	t	大田Ｂ	14,300			
1-2-4　生アスファルトコンクリート	T0265	安定処理路盤材	瀝青安定処理	t	県央Ａ	14,200			
1-2-4　生アスファルトコンクリート	T0265	安定処理路盤材	瀝青安定処理	t	県央Ｂ	14,400			
1-2-4　生アスファルトコンクリート	T0265	安定処理路盤材	瀝青安定処理	t	県央Ｃ	14,400			
1-2-4　生アスファルトコンクリート	T0265	安定処理路盤材	瀝青安定処理	t	浜田Ａ	13,600			
1-2-4　生アスファルトコンクリート	T0265	安定処理路盤材	瀝青安定処理	t	浜田Ｂ	13,800			
1-2-4　生アスファルトコンクリート	T0265	安定処理路盤材	瀝青安定処理	t	浜田Ｃ	13,900			
1-2-4　生アスファルトコンクリート	T0265	安定処理路盤材	瀝青安定処理	t	浜田Ｄ	14,000			
1-2-4　生アスファルトコンクリート	T0265	安定処理路盤材	瀝青安定処理	t	浜田Ｅ	13,900			
1-2-4　生アスファルトコンクリート	T0265	安定処理路盤材	瀝青安定処理	t	浜田Ｆ	13,800			
1-2-4　生アスファルトコンクリート	T0265	安定処理路盤材	瀝青安定処理	t	浜田Ｇ	14,100			
1-2-4　生アスファルトコンクリート	T0265	安定処理路盤材	瀝青安定処理	t	益田Ａ	14,300			
1-2-4　生アスファルトコンクリート	T0265	安定処理路盤材	瀝青安定処理	t	益田Ｂ	14,500			
1-2-4　生アスファルトコンクリート	T0265	安定処理路盤材	瀝青安定処理	t	益田Ｃ	16,100			
1-2-4　生アスファルトコンクリート	T0265	安定処理路盤材	瀝青安定処理	t	津和野Ａ	14,800			
1-2-4　生アスファルトコンクリート	T0265	安定処理路盤材	瀝青安定処理	t	津和野Ｂ	14,800			
1-2-4　生アスファルトコンクリート	T0265	安定処理路盤材	瀝青安定処理	t	津和野Ｃ	15,700			
1-2-4　生アスファルトコンクリート	T0265	安定処理路盤材	瀝青安定処理	t	津和野Ｄ	16,200			
1-2-4　生アスファルトコンクリート	T0265	安定処理路盤材	瀝青安定処理	t	隠岐Ａ	20,200			
1-2-4　生アスファルトコンクリート	T0265	安定処理路盤材	瀝青安定処理	t	隠岐Ｂ	20,200			
1-2-4　生アスファルトコンクリート	T0265	安定処理路盤材	瀝青安定処理	t	隠岐Ｃ	20,200			
1-2-4　生アスファルトコンクリート	T0265	安定処理路盤材	瀝青安定処理	t	隠岐Ｄ	20,200			
1-2-4　生アスファルトコンクリート	T0265	安定処理路盤材	瀝青安定処理	t	隠岐Ｅ	20,700			
1-2-4　生アスファルトコンクリート	T0265	安定処理路盤材	瀝青安定処理	t	隠岐Ｆ	20,700			
1-2-4　生アスファルトコンクリート	T0265	安定処理路盤材	瀝青安定処理	t	隠岐Ｇ	－			
1-2-4　生アスファルトコンクリート	T0265	安定処理路盤材	瀝青安定処理	t	大田Ｃ	14,100			
1-2-4　生アスファルトコンクリート	T0265	安定処理路盤材	瀝青安定処理	t	浜田Ｈ	14,100			
1-2-4　生アスファルトコンクリート	T0264	アスファルト混合物	粗粒度(20)	t	松江Ａ	13,900			
1-2-4　生アスファルトコンクリート	T0264	アスファルト混合物	粗粒度(20)	t	松江Ｂ	14,100			
1-2-4　生アスファルトコンクリート	T0264	アスファルト混合物	粗粒度(20)	t	松江Ｃ	13,900			
1-2-4　生アスファルトコンクリート	T0264	アスファルト混合物	粗粒度(20)	t	松江Ｄ	14,100			
1-2-4　生アスファルトコンクリート	T0264	アスファルト混合物	粗粒度(20)	t	松江Ｅ～Ｈ	14,400			
1-2-4　生アスファルトコンクリート	T0264	アスファルト混合物	粗粒度(20)	t	安来Ａ	14,100			

分類	単価CD	名称	規格	単位	地区名	単価値	留意事項	海上輸送費記載番号	摘要
1-2-4　生アスファルトコンクリート	T0264	アスファルト混合物	粗粒度(20)	t	安来ＢＣ	14,400			
1-2-4　生アスファルトコンクリート	T0264	アスファルト混合物	粗粒度(20)	t	安来Ｄ	14,400			
1-2-4　生アスファルトコンクリート	T0264	アスファルト混合物	粗粒度(20)	t	安来ＥＦ	14,400			
1-2-4　生アスファルトコンクリート	T0264	アスファルト混合物	粗粒度(20)	t	雲南Ａ	14,600			
1-2-4　生アスファルトコンクリート	T0264	アスファルト混合物	粗粒度(20)	t	雲南Ｂ	15,100			
1-2-4　生アスファルトコンクリート	T0264	アスファルト混合物	粗粒度(20)	t	雲南Ｃ	15,100			
1-2-4　生アスファルトコンクリート	T0264	アスファルト混合物	粗粒度(20)	t	雲南Ｄ	15,500			
1-2-4　生アスファルトコンクリート	T0264	アスファルト混合物	粗粒度(20)	t	仁多Ａ	14,500			
1-2-4　生アスファルトコンクリート	T0264	アスファルト混合物	粗粒度(20)	t	仁多Ｂ	14,500			
1-2-4　生アスファルトコンクリート	T0264	アスファルト混合物	粗粒度(20)	t	出雲Ａ	14,000			
1-2-4　生アスファルトコンクリート	T0264	アスファルト混合物	粗粒度(20)	t	出雲Ｂ	14,000			
1-2-4　生アスファルトコンクリート	T0264	アスファルト混合物	粗粒度(20)	t	出雲Ｃ	14,200			
1-2-4　生アスファルトコンクリート	T0264	アスファルト混合物	粗粒度(20)	t	出雲Ｄ	14,200			
1-2-4　生アスファルトコンクリート	T0264	アスファルト混合物	粗粒度(20)	t	大田Ａ	14,400			
1-2-4　生アスファルトコンクリート	T0264	アスファルト混合物	粗粒度(20)	t	大田Ｂ	14,600			
1-2-4　生アスファルトコンクリート	T0264	アスファルト混合物	粗粒度(20)	t	県央Ａ	14,500			
1-2-4　生アスファルトコンクリート	T0264	アスファルト混合物	粗粒度(20)	t	県央Ｂ	14,700			
1-2-4　生アスファルトコンクリート	T0264	アスファルト混合物	粗粒度(20)	t	県央Ｃ	14,700			
1-2-4　生アスファルトコンクリート	T0264	アスファルト混合物	粗粒度(20)	t	浜田Ａ	13,900			
1-2-4　生アスファルトコンクリート	T0264	アスファルト混合物	粗粒度(20)	t	浜田Ｂ	14,100			
1-2-4　生アスファルトコンクリート	T0264	アスファルト混合物	粗粒度(20)	t	浜田Ｃ	14,200			
1-2-4　生アスファルトコンクリート	T0264	アスファルト混合物	粗粒度(20)	t	浜田Ｄ	14,300			
1-2-4　生アスファルトコンクリート	T0264	アスファルト混合物	粗粒度(20)	t	浜田Ｅ	14,200			
1-2-4　生アスファルトコンクリート	T0264	アスファルト混合物	粗粒度(20)	t	浜田Ｆ	14,100			
1-2-4　生アスファルトコンクリート	T0264	アスファルト混合物	粗粒度(20)	t	浜田Ｇ	14,400			
1-2-4　生アスファルトコンクリート	T0264	アスファルト混合物	粗粒度(20)	t	益田Ａ	14,600			
1-2-4　生アスファルトコンクリート	T0264	アスファルト混合物	粗粒度(20)	t	益田Ｂ	14,800			
1-2-4　生アスファルトコンクリート	T0264	アスファルト混合物	粗粒度(20)	t	益田Ｃ	16,400			
1-2-4　生アスファルトコンクリート	T0264	アスファルト混合物	粗粒度(20)	t	津和野Ａ	15,100			
1-2-4　生アスファルトコンクリート	T0264	アスファルト混合物	粗粒度(20)	t	津和野Ｂ	15,100			
1-2-4　生アスファルトコンクリート	T0264	アスファルト混合物	粗粒度(20)	t	津和野Ｃ	16,000			
1-2-4　生アスファルトコンクリート	T0264	アスファルト混合物	粗粒度(20)	t	津和野Ｄ	16,500			
1-2-4　生アスファルトコンクリート	T0264	アスファルト混合物	粗粒度(20)	t	隠岐Ａ	20,500			
1-2-4　生アスファルトコンクリート	T0264	アスファルト混合物	粗粒度(20)	t	隠岐Ｂ	20,500			
1-2-4　生アスファルトコンクリート	T0264	アスファルト混合物	粗粒度(20)	t	隠岐Ｃ	20,500			
1-2-4　生アスファルトコンクリート	T0264	アスファルト混合物	粗粒度(20)	t	隠岐Ｄ	20,500			
1-2-4　生アスファルトコンクリート	T0264	アスファルト混合物	粗粒度(20)	t	隠岐Ｅ	21,000			
1-2-4　生アスファルトコンクリート	T0264	アスファルト混合物	粗粒度(20)	t	隠岐Ｆ	21,000			
1-2-4　生アスファルトコンクリート	T0264	アスファルト混合物	粗粒度(20)	t	隠岐Ｇ	－			
1-2-4　生アスファルトコンクリート	T0264	アスファルト混合物	粗粒度(20)	t	大田Ｃ	14,400			
1-2-4　生アスファルトコンクリート	T0264	アスファルト混合物	粗粒度(20)	t	浜田Ｈ	14,400			
1-2-4　生アスファルトコンクリート	T0263	アスファルト混合物	密粒度(13)	t	松江Ａ	14,400			
1-2-4　生アスファルトコンクリート	T0263	アスファルト混合物	密粒度(13)	t	松江Ｂ	14,600			
1-2-4　生アスファルトコンクリート	T0263	アスファルト混合物	密粒度(13)	t	松江Ｃ	14,400			
1-2-4　生アスファルトコンクリート	T0263	アスファルト混合物	密粒度(13)	t	松江Ｄ	14,600			
1-2-4　生アスファルトコンクリート	T0263	アスファルト混合物	密粒度(13)	t	松江Ｅ～Ｈ	14,900			

分類	単価CD	名称	規格	単位	地区名	単価値	留意事項	海上輸送費記載番号	摘要
1-2-4　生アスファルトコンクリート	T0263	アスファルト混合物	密粒度(13)	t	安来Ａ	14,600			
1-2-4　生アスファルトコンクリート	T0263	アスファルト混合物	密粒度(13)	t	安来ＢＣ	14,900			
1-2-4　生アスファルトコンクリート	T0263	アスファルト混合物	密粒度(13)	t	安来Ｄ	14,900			
1-2-4　生アスファルトコンクリート	T0263	アスファルト混合物	密粒度(13)	t	安来ＥＦ	14,900			
1-2-4　生アスファルトコンクリート	T0263	アスファルト混合物	密粒度(13)	t	雲南Ａ	15,100			
1-2-4　生アスファルトコンクリート	T0263	アスファルト混合物	密粒度(13)	t	雲南Ｂ	15,600			
1-2-4　生アスファルトコンクリート	T0263	アスファルト混合物	密粒度(13)	t	雲南Ｃ	15,600			
1-2-4　生アスファルトコンクリート	T0263	アスファルト混合物	密粒度(13)	t	雲南Ｄ	16,000			
1-2-4　生アスファルトコンクリート	T0263	アスファルト混合物	密粒度(13)	t	仁多Ａ	15,000			
1-2-4　生アスファルトコンクリート	T0263	アスファルト混合物	密粒度(13)	t	仁多Ｂ	15,000			
1-2-4　生アスファルトコンクリート	T0263	アスファルト混合物	密粒度(13)	t	出雲Ａ	14,500			
1-2-4　生アスファルトコンクリート	T0263	アスファルト混合物	密粒度(13)	t	出雲Ｂ	14,500			
1-2-4　生アスファルトコンクリート	T0263	アスファルト混合物	密粒度(13)	t	出雲Ｃ	14,700			
1-2-4　生アスファルトコンクリート	T0263	アスファルト混合物	密粒度(13)	t	出雲Ｄ	14,700			
1-2-4　生アスファルトコンクリート	T0263	アスファルト混合物	密粒度(13)	t	大田Ａ	14,900			
1-2-4　生アスファルトコンクリート	T0263	アスファルト混合物	密粒度(13)	t	大田Ｂ	15,100			
1-2-4　生アスファルトコンクリート	T0263	アスファルト混合物	密粒度(13)	t	県央Ａ	15,000			
1-2-4　生アスファルトコンクリート	T0263	アスファルト混合物	密粒度(13)	t	県央Ｂ	15,200			
1-2-4　生アスファルトコンクリート	T0263	アスファルト混合物	密粒度(13)	t	県央Ｃ	15,200			
1-2-4　生アスファルトコンクリート	T0263	アスファルト混合物	密粒度(13)	t	浜田Ａ	14,400			
1-2-4　生アスファルトコンクリート	T0263	アスファルト混合物	密粒度(13)	t	浜田Ｂ	14,600			
1-2-4　生アスファルトコンクリート	T0263	アスファルト混合物	密粒度(13)	t	浜田Ｃ	14,700			
1-2-4　生アスファルトコンクリート	T0263	アスファルト混合物	密粒度(13)	t	浜田Ｄ	14,800			
1-2-4　生アスファルトコンクリート	T0263	アスファルト混合物	密粒度(13)	t	浜田Ｅ	14,700			
1-2-4　生アスファルトコンクリート	T0263	アスファルト混合物	密粒度(13)	t	浜田Ｆ	14,600			
1-2-4　生アスファルトコンクリート	T0263	アスファルト混合物	密粒度(13)	t	浜田Ｇ	14,900			
1-2-4　生アスファルトコンクリート	T0263	アスファルト混合物	密粒度(13)	t	益田Ａ	15,100			
1-2-4　生アスファルトコンクリート	T0263	アスファルト混合物	密粒度(13)	t	益田Ｂ	15,300			
1-2-4　生アスファルトコンクリート	T0263	アスファルト混合物	密粒度(13)	t	益田Ｃ	16,900			
1-2-4　生アスファルトコンクリート	T0263	アスファルト混合物	密粒度(13)	t	津和野Ａ	15,600			
1-2-4　生アスファルトコンクリート	T0263	アスファルト混合物	密粒度(13)	t	津和野Ｂ	15,600			
1-2-4　生アスファルトコンクリート	T0263	アスファルト混合物	密粒度(13)	t	津和野Ｃ	16,500			
1-2-4　生アスファルトコンクリート	T0263	アスファルト混合物	密粒度(13)	t	津和野Ｄ	17,000			
1-2-4　生アスファルトコンクリート	T0263	アスファルト混合物	密粒度(13)	t	隠岐Ａ	21,000			
1-2-4　生アスファルトコンクリート	T0263	アスファルト混合物	密粒度(13)	t	隠岐Ｂ	21,000			
1-2-4　生アスファルトコンクリート	T0263	アスファルト混合物	密粒度(13)	t	隠岐Ｃ	21,000			
1-2-4　生アスファルトコンクリート	T0263	アスファルト混合物	密粒度(13)	t	隠岐Ｄ	21,000			
1-2-4　生アスファルトコンクリート	T0263	アスファルト混合物	密粒度(13)	t	隠岐Ｅ	21,500			
1-2-4　生アスファルトコンクリート	T0263	アスファルト混合物	密粒度(13)	t	隠岐Ｆ	21,500			
1-2-4　生アスファルトコンクリート	T0263	アスファルト混合物	密粒度(13)	t	隠岐Ｇ	－			
1-2-4　生アスファルトコンクリート	T0263	アスファルト混合物	密粒度(13)	t	大田Ｃ	14,900			
1-2-4　生アスファルトコンクリート	T0263	アスファルト混合物	密粒度(13)	t	浜田Ｈ	14,900			
1-2-4　生アスファルトコンクリート	T0262	アスファルト混合物	密粒度(20)	t	松江Ａ	14,300			
1-2-4　生アスファルトコンクリート	T0262	アスファルト混合物	密粒度(20)	t	松江Ｂ	14,500			
1-2-4　生アスファルトコンクリート	T0262	アスファルト混合物	密粒度(20)	t	松江Ｃ	14,300			
1-2-4　生アスファルトコンクリート	T0262	アスファルト混合物	密粒度(20)	t	松江Ｄ	14,500			

分類	単価CD	名称	規格	単位	地区名	単価値	留意事項	海上輸送費記載番号	摘要
1-2-4　生アスファルトコンクリート	T0262	アスファルト混合物	密粒度(20)	t	松江Ｅ～Ｈ	14,800			
1-2-4　生アスファルトコンクリート	T0262	アスファルト混合物	密粒度(20)	t	安来Ａ	14,500			
1-2-4　生アスファルトコンクリート	T0262	アスファルト混合物	密粒度(20)	t	安来ＢＣ	14,800			
1-2-4　生アスファルトコンクリート	T0262	アスファルト混合物	密粒度(20)	t	安来Ｄ	14,800			
1-2-4　生アスファルトコンクリート	T0262	アスファルト混合物	密粒度(20)	t	安来ＥＦ	14,800			
1-2-4　生アスファルトコンクリート	T0262	アスファルト混合物	密粒度(20)	t	雲南Ａ	15,000			
1-2-4　生アスファルトコンクリート	T0262	アスファルト混合物	密粒度(20)	t	雲南Ｂ	15,500			
1-2-4　生アスファルトコンクリート	T0262	アスファルト混合物	密粒度(20)	t	雲南Ｃ	15,500			
1-2-4　生アスファルトコンクリート	T0262	アスファルト混合物	密粒度(20)	t	雲南Ｄ	15,900			
1-2-4　生アスファルトコンクリート	T0262	アスファルト混合物	密粒度(20)	t	仁多Ａ	14,900			
1-2-4　生アスファルトコンクリート	T0262	アスファルト混合物	密粒度(20)	t	仁多Ｂ	14,900			
1-2-4　生アスファルトコンクリート	T0262	アスファルト混合物	密粒度(20)	t	出雲Ａ	14,400			
1-2-4　生アスファルトコンクリート	T0262	アスファルト混合物	密粒度(20)	t	出雲Ｂ	14,400			
1-2-4　生アスファルトコンクリート	T0262	アスファルト混合物	密粒度(20)	t	出雲Ｃ	14,600			
1-2-4　生アスファルトコンクリート	T0262	アスファルト混合物	密粒度(20)	t	出雲Ｄ	14,600			
1-2-4　生アスファルトコンクリート	T0262	アスファルト混合物	密粒度(20)	t	大田Ａ	14,800			
1-2-4　生アスファルトコンクリート	T0262	アスファルト混合物	密粒度(20)	t	大田Ｂ	15,000			
1-2-4　生アスファルトコンクリート	T0262	アスファルト混合物	密粒度(20)	t	県央Ａ	14,900			
1-2-4　生アスファルトコンクリート	T0262	アスファルト混合物	密粒度(20)	t	県央Ｂ	15,100			
1-2-4　生アスファルトコンクリート	T0262	アスファルト混合物	密粒度(20)	t	県央Ｃ	15,100			
1-2-4　生アスファルトコンクリート	T0262	アスファルト混合物	密粒度(20)	t	浜田Ａ	14,300			
1-2-4　生アスファルトコンクリート	T0262	アスファルト混合物	密粒度(20)	t	浜田Ｂ	14,500			
1-2-4　生アスファルトコンクリート	T0262	アスファルト混合物	密粒度(20)	t	浜田Ｃ	14,600			
1-2-4　生アスファルトコンクリート	T0262	アスファルト混合物	密粒度(20)	t	浜田Ｄ	14,700			
1-2-4　生アスファルトコンクリート	T0262	アスファルト混合物	密粒度(20)	t	浜田Ｅ	14,600			
1-2-4　生アスファルトコンクリート	T0262	アスファルト混合物	密粒度(20)	t	浜田Ｆ	14,500			
1-2-4　生アスファルトコンクリート	T0262	アスファルト混合物	密粒度(20)	t	浜田Ｇ	14,800			
1-2-4　生アスファルトコンクリート	T0262	アスファルト混合物	密粒度(20)	t	益田Ａ	15,000			
1-2-4　生アスファルトコンクリート	T0262	アスファルト混合物	密粒度(20)	t	益田Ｂ	15,200			
1-2-4　生アスファルトコンクリート	T0262	アスファルト混合物	密粒度(20)	t	益田Ｃ	16,800			
1-2-4　生アスファルトコンクリート	T0262	アスファルト混合物	密粒度(20)	t	津和野Ａ	15,500			
1-2-4　生アスファルトコンクリート	T0262	アスファルト混合物	密粒度(20)	t	津和野Ｂ	15,500			
1-2-4　生アスファルトコンクリート	T0262	アスファルト混合物	密粒度(20)	t	津和野Ｃ	16,400			
1-2-4　生アスファルトコンクリート	T0262	アスファルト混合物	密粒度(20)	t	津和野Ｄ	16,900			
1-2-4　生アスファルトコンクリート	T0262	アスファルト混合物	密粒度(20)	t	隠岐Ａ	20,900			
1-2-4　生アスファルトコンクリート	T0262	アスファルト混合物	密粒度(20)	t	隠岐Ｂ	20,900			
1-2-4　生アスファルトコンクリート	T0262	アスファルト混合物	密粒度(20)	t	隠岐Ｃ	20,900			
1-2-4　生アスファルトコンクリート	T0262	アスファルト混合物	密粒度(20)	t	隠岐Ｄ	20,900			
1-2-4　生アスファルトコンクリート	T0262	アスファルト混合物	密粒度(20)	t	隠岐Ｅ	21,400			
1-2-4　生アスファルトコンクリート	T0262	アスファルト混合物	密粒度(20)	t	隠岐Ｆ	21,400			
1-2-4　生アスファルトコンクリート	T0262	アスファルト混合物	密粒度(20)	t	隠岐Ｇ	－			
1-2-4　生アスファルトコンクリート	T0262	アスファルト混合物	密粒度(20)	t	大田Ｃ	14,800			
1-2-4　生アスファルトコンクリート	T0262	アスファルト混合物	密粒度(20)	t	浜田Ｈ	14,800			
1-2-4　生アスファルトコンクリート	T0261	アスファルト混合物	細粒度(13)	t	松江Ａ	15,900			
1-2-4　生アスファルトコンクリート	T0261	アスファルト混合物	細粒度(13)	t	松江Ｂ	16,100			
1-2-4　生アスファルトコンクリート	T0261	アスファルト混合物	細粒度(13)	t	松江Ｃ	15,900			

分類	単価CD	名称	規格	単位	地区名	単価値	留意事項	海上輸送費記載番号	摘要
1-2-4　生アスファルトコンクリート	T0261	アスファルト混合物	細粒度(13)	t	松江Ｄ	16,100			
1-2-4　生アスファルトコンクリート	T0261	アスファルト混合物	細粒度(13)	t	松江Ｅ～Ｈ	16,400			
1-2-4　生アスファルトコンクリート	T0261	アスファルト混合物	細粒度(13)	t	安来Ａ	16,100			
1-2-4　生アスファルトコンクリート	T0261	アスファルト混合物	細粒度(13)	t	安来ＢＣ	16,400			
1-2-4　生アスファルトコンクリート	T0261	アスファルト混合物	細粒度(13)	t	安来Ｄ	16,400			
1-2-4　生アスファルトコンクリート	T0261	アスファルト混合物	細粒度(13)	t	安来ＥＦ	16,400			
1-2-4　生アスファルトコンクリート	T0261	アスファルト混合物	細粒度(13)	t	雲南Ａ	16,600			
1-2-4　生アスファルトコンクリート	T0261	アスファルト混合物	細粒度(13)	t	雲南Ｂ	17,100			
1-2-4　生アスファルトコンクリート	T0261	アスファルト混合物	細粒度(13)	t	雲南Ｃ	17,100			
1-2-4　生アスファルトコンクリート	T0261	アスファルト混合物	細粒度(13)	t	雲南Ｄ	17,500			
1-2-4　生アスファルトコンクリート	T0261	アスファルト混合物	細粒度(13)	t	仁多Ａ	16,500			
1-2-4　生アスファルトコンクリート	T0261	アスファルト混合物	細粒度(13)	t	仁多Ｂ	16,500			
1-2-4　生アスファルトコンクリート	T0261	アスファルト混合物	細粒度(13)	t	出雲Ａ	16,000			
1-2-4　生アスファルトコンクリート	T0261	アスファルト混合物	細粒度(13)	t	出雲Ｂ	16,000			
1-2-4　生アスファルトコンクリート	T0261	アスファルト混合物	細粒度(13)	t	出雲Ｃ	16,200			
1-2-4　生アスファルトコンクリート	T0261	アスファルト混合物	細粒度(13)	t	出雲Ｄ	16,200			
1-2-4　生アスファルトコンクリート	T0261	アスファルト混合物	細粒度(13)	t	大田Ａ	16,400			
1-2-4　生アスファルトコンクリート	T0261	アスファルト混合物	細粒度(13)	t	大田Ｂ	16,600			
1-2-4　生アスファルトコンクリート	T0261	アスファルト混合物	細粒度(13)	t	県央Ａ	16,500			
1-2-4　生アスファルトコンクリート	T0261	アスファルト混合物	細粒度(13)	t	県央Ｂ	16,700			
1-2-4　生アスファルトコンクリート	T0261	アスファルト混合物	細粒度(13)	t	県央Ｃ	16,700			
1-2-4　生アスファルトコンクリート	T0261	アスファルト混合物	細粒度(13)	t	浜田Ａ	15,900			
1-2-4　生アスファルトコンクリート	T0261	アスファルト混合物	細粒度(13)	t	浜田Ｂ	16,100			
1-2-4　生アスファルトコンクリート	T0261	アスファルト混合物	細粒度(13)	t	浜田Ｃ	16,200			
1-2-4　生アスファルトコンクリート	T0261	アスファルト混合物	細粒度(13)	t	浜田Ｄ	16,300			
1-2-4　生アスファルトコンクリート	T0261	アスファルト混合物	細粒度(13)	t	浜田Ｅ	16,200			
1-2-4　生アスファルトコンクリート	T0261	アスファルト混合物	細粒度(13)	t	浜田Ｆ	16,100			
1-2-4　生アスファルトコンクリート	T0261	アスファルト混合物	細粒度(13)	t	浜田Ｇ	16,400			
1-2-4　生アスファルトコンクリート	T0261	アスファルト混合物	細粒度(13)	t	益田Ａ	16,700			
1-2-4　生アスファルトコンクリート	T0261	アスファルト混合物	細粒度(13)	t	益田Ｂ	16,900			
1-2-4　生アスファルトコンクリート	T0261	アスファルト混合物	細粒度(13)	t	益田Ｃ	18,500			
1-2-4　生アスファルトコンクリート	T0261	アスファルト混合物	細粒度(13)	t	津和野Ａ	17,200			
1-2-4　生アスファルトコンクリート	T0261	アスファルト混合物	細粒度(13)	t	津和野Ｂ	17,200			
1-2-4　生アスファルトコンクリート	T0261	アスファルト混合物	細粒度(13)	t	津和野Ｃ	18,100			
1-2-4　生アスファルトコンクリート	T0261	アスファルト混合物	細粒度(13)	t	津和野Ｄ	18,600			
1-2-4　生アスファルトコンクリート	T0261	アスファルト混合物	細粒度(13)	t	隠岐Ａ	22,500			
1-2-4　生アスファルトコンクリート	T0261	アスファルト混合物	細粒度(13)	t	隠岐Ｂ	22,500			
1-2-4　生アスファルトコンクリート	T0261	アスファルト混合物	細粒度(13)	t	隠岐Ｃ	22,500			
1-2-4　生アスファルトコンクリート	T0261	アスファルト混合物	細粒度(13)	t	隠岐Ｄ	22,500			
1-2-4　生アスファルトコンクリート	T0261	アスファルト混合物	細粒度(13)	t	隠岐Ｅ	23,000			
1-2-4　生アスファルトコンクリート	T0261	アスファルト混合物	細粒度(13)	t	隠岐Ｆ	23,000			
1-2-4　生アスファルトコンクリート	T0261	アスファルト混合物	細粒度(13)	t	隠岐Ｇ	－			
1-2-4　生アスファルトコンクリート	T0261	アスファルト混合物	細粒度(13)	t	大田Ｃ	16,400			
1-2-4　生アスファルトコンクリート	T0261	アスファルト混合物	細粒度(13)	t	浜田Ｈ	16,400			
1-2-4　生アスファルトコンクリート	T2120009	アスファルト混合物	改質Ⅰ型粗粒度(20)	t	松江Ａ	15,700			
1-2-4　生アスファルトコンクリート	T2120009	アスファルト混合物	改質Ⅰ型粗粒度(20)	t	松江Ｂ	15,900			

分類	単価CD	名称	規格	単位	地区名	単価値	留意事項	海上輸送費記載番号	摘要
1-2-4　生アスファルトコンクリート	T2120009	アスファルト混合物	改質I型粗粒度(20)	t	松江Ｃ	15,700			
1-2-4　生アスファルトコンクリート	T2120009	アスファルト混合物	改質I型粗粒度(20)	t	松江Ｄ	15,900			
1-2-4　生アスファルトコンクリート	T2120009	アスファルト混合物	改質I型粗粒度(20)	t	松江Ｅ～Ｈ	16,200			
1-2-4　生アスファルトコンクリート	T2120009	アスファルト混合物	改質I型粗粒度(20)	t	安来Ａ	15,900			
1-2-4　生アスファルトコンクリート	T2120009	アスファルト混合物	改質I型粗粒度(20)	t	安来ＢＣ	16,200			
1-2-4　生アスファルトコンクリート	T2120009	アスファルト混合物	改質I型粗粒度(20)	t	安来Ｄ	16,200			
1-2-4　生アスファルトコンクリート	T2120009	アスファルト混合物	改質I型粗粒度(20)	t	安来ＥＦ	16,200			
1-2-4　生アスファルトコンクリート	T2120009	アスファルト混合物	改質I型粗粒度(20)	t	雲南Ａ	16,400			
1-2-4　生アスファルトコンクリート	T2120009	アスファルト混合物	改質I型粗粒度(20)	t	雲南Ｂ	16,900			
1-2-4　生アスファルトコンクリート	T2120009	アスファルト混合物	改質I型粗粒度(20)	t	雲南Ｃ	16,900			
1-2-4　生アスファルトコンクリート	T2120009	アスファルト混合物	改質I型粗粒度(20)	t	雲南Ｄ	17,300			
1-2-4　生アスファルトコンクリート	T2120009	アスファルト混合物	改質I型粗粒度(20)	t	仁多Ａ	16,300			
1-2-4　生アスファルトコンクリート	T2120009	アスファルト混合物	改質I型粗粒度(20)	t	仁多Ｂ	16,300			
1-2-4　生アスファルトコンクリート	T2120009	アスファルト混合物	改質I型粗粒度(20)	t	出雲Ａ	15,800			
1-2-4　生アスファルトコンクリート	T2120009	アスファルト混合物	改質I型粗粒度(20)	t	出雲Ｂ	15,800			
1-2-4　生アスファルトコンクリート	T2120009	アスファルト混合物	改質I型粗粒度(20)	t	出雲Ｃ	16,000			
1-2-4　生アスファルトコンクリート	T2120009	アスファルト混合物	改質I型粗粒度(20)	t	出雲Ｄ	16,000			
1-2-4　生アスファルトコンクリート	T2120009	アスファルト混合物	改質I型粗粒度(20)	t	大田Ａ	16,200			
1-2-4　生アスファルトコンクリート	T2120009	アスファルト混合物	改質I型粗粒度(20)	t	大田Ｂ	16,400			
1-2-4　生アスファルトコンクリート	T2120009	アスファルト混合物	改質I型粗粒度(20)	t	県央Ａ	16,300			
1-2-4　生アスファルトコンクリート	T2120009	アスファルト混合物	改質I型粗粒度(20)	t	県央Ｂ	16,500			
1-2-4　生アスファルトコンクリート	T2120009	アスファルト混合物	改質I型粗粒度(20)	t	県央Ｃ	16,500			
1-2-4　生アスファルトコンクリート	T2120009	アスファルト混合物	改質I型粗粒度(20)	t	浜田Ａ	15,700			
1-2-4　生アスファルトコンクリート	T2120009	アスファルト混合物	改質I型粗粒度(20)	t	浜田Ｂ	15,900			
1-2-4　生アスファルトコンクリート	T2120009	アスファルト混合物	改質I型粗粒度(20)	t	浜田Ｃ	16,000			
1-2-4　生アスファルトコンクリート	T2120009	アスファルト混合物	改質I型粗粒度(20)	t	浜田Ｄ	16,100			
1-2-4　生アスファルトコンクリート	T2120009	アスファルト混合物	改質I型粗粒度(20)	t	浜田Ｅ	16,000			
1-2-4　生アスファルトコンクリート	T2120009	アスファルト混合物	改質I型粗粒度(20)	t	浜田Ｆ	15,900			
1-2-4　生アスファルトコンクリート	T2120009	アスファルト混合物	改質I型粗粒度(20)	t	浜田Ｇ	16,200			
1-2-4　生アスファルトコンクリート	T2120009	アスファルト混合物	改質I型粗粒度(20)	t	益田Ａ	16,400			
1-2-4　生アスファルトコンクリート	T2120009	アスファルト混合物	改質I型粗粒度(20)	t	益田Ｂ	16,600			
1-2-4　生アスファルトコンクリート	T2120009	アスファルト混合物	改質I型粗粒度(20)	t	益田Ｃ	18,200			
1-2-4　生アスファルトコンクリート	T2120009	アスファルト混合物	改質I型粗粒度(20)	t	津和野Ａ	16,900			
1-2-4　生アスファルトコンクリート	T2120009	アスファルト混合物	改質I型粗粒度(20)	t	津和野Ｂ	16,900			
1-2-4　生アスファルトコンクリート	T2120009	アスファルト混合物	改質I型粗粒度(20)	t	津和野Ｃ	17,800			
1-2-4　生アスファルトコンクリート	T2120009	アスファルト混合物	改質I型粗粒度(20)	t	津和野Ｄ	18,300			
1-2-4　生アスファルトコンクリート	T2120009	アスファルト混合物	改質I型粗粒度(20)	t	隠岐Ａ	22,300			
1-2-4　生アスファルトコンクリート	T2120009	アスファルト混合物	改質I型粗粒度(20)	t	隠岐Ｂ	22,300			
1-2-4　生アスファルトコンクリート	T2120009	アスファルト混合物	改質I型粗粒度(20)	t	隠岐Ｃ	22,300			
1-2-4　生アスファルトコンクリート	T2120009	アスファルト混合物	改質I型粗粒度(20)	t	隠岐Ｄ	22,300			
1-2-4　生アスファルトコンクリート	T2120009	アスファルト混合物	改質I型粗粒度(20)	t	隠岐Ｅ	22,800			
1-2-4　生アスファルトコンクリート	T2120009	アスファルト混合物	改質I型粗粒度(20)	t	隠岐Ｆ	22,800			
1-2-4　生アスファルトコンクリート	T2120009	アスファルト混合物	改質I型粗粒度(20)	t	隠岐Ｇ	－			
1-2-4　生アスファルトコンクリート	T2120009	アスファルト混合物	改質I型粗粒度(20)	t	大田Ｃ	16,200			
1-2-4　生アスファルトコンクリート	T2120009	アスファルト混合物	改質I型粗粒度(20)	t	浜田Ｈ	16,200			
1-2-4　生アスファルトコンクリート	T0256	アスファルト混合物	改質I型密粒度(13)	t	松江Ａ	16,200			

分類	単価CD	名称	規格	単位	地区名	単価値	留意事項	海上輸送費記載番号	摘要
1-2-4　生アスファルトコンクリート	T0256	アスファルト混合物	改質I型密粒度(13)	t	松江Ｂ	16,400			
1-2-4　生アスファルトコンクリート	T0256	アスファルト混合物	改質I型密粒度(13)	t	松江Ｃ	16,200			
1-2-4　生アスファルトコンクリート	T0256	アスファルト混合物	改質I型密粒度(13)	t	松江Ｄ	16,400			
1-2-4　生アスファルトコンクリート	T0256	アスファルト混合物	改質I型密粒度(13)	t	松江Ｅ～Ｈ	16,700			
1-2-4　生アスファルトコンクリート	T0256	アスファルト混合物	改質I型密粒度(13)	t	安来Ａ	16,400			
1-2-4　生アスファルトコンクリート	T0256	アスファルト混合物	改質I型密粒度(13)	t	安来ＢＣ	16,700			
1-2-4　生アスファルトコンクリート	T0256	アスファルト混合物	改質I型密粒度(13)	t	安来Ｄ	16,700			
1-2-4　生アスファルトコンクリート	T0256	アスファルト混合物	改質I型密粒度(13)	t	安来ＥＦ	16,700			
1-2-4　生アスファルトコンクリート	T0256	アスファルト混合物	改質I型密粒度(13)	t	雲南Ａ	16,900			
1-2-4　生アスファルトコンクリート	T0256	アスファルト混合物	改質I型密粒度(13)	t	雲南Ｂ	17,400			
1-2-4　生アスファルトコンクリート	T0256	アスファルト混合物	改質I型密粒度(13)	t	雲南Ｃ	17,400			
1-2-4　生アスファルトコンクリート	T0256	アスファルト混合物	改質I型密粒度(13)	t	雲南Ｄ	17,800			
1-2-4　生アスファルトコンクリート	T0256	アスファルト混合物	改質I型密粒度(13)	t	仁多Ａ	16,800			
1-2-4　生アスファルトコンクリート	T0256	アスファルト混合物	改質I型密粒度(13)	t	仁多Ｂ	16,800			
1-2-4　生アスファルトコンクリート	T0256	アスファルト混合物	改質I型密粒度(13)	t	出雲Ａ	16,300			
1-2-4　生アスファルトコンクリート	T0256	アスファルト混合物	改質I型密粒度(13)	t	出雲Ｂ	16,300			
1-2-4　生アスファルトコンクリート	T0256	アスファルト混合物	改質I型密粒度(13)	t	出雲Ｃ	16,500			
1-2-4　生アスファルトコンクリート	T0256	アスファルト混合物	改質I型密粒度(13)	t	出雲Ｄ	16,500			
1-2-4　生アスファルトコンクリート	T0256	アスファルト混合物	改質I型密粒度(13)	t	大田Ａ	16,700			
1-2-4　生アスファルトコンクリート	T0256	アスファルト混合物	改質I型密粒度(13)	t	大田Ｂ	16,900			
1-2-4　生アスファルトコンクリート	T0256	アスファルト混合物	改質I型密粒度(13)	t	県央Ａ	16,800			
1-2-4　生アスファルトコンクリート	T0256	アスファルト混合物	改質I型密粒度(13)	t	県央Ｂ	17,000			
1-2-4　生アスファルトコンクリート	T0256	アスファルト混合物	改質I型密粒度(13)	t	県央Ｃ	17,000			
1-2-4　生アスファルトコンクリート	T0256	アスファルト混合物	改質I型密粒度(13)	t	浜田Ａ	16,200			
1-2-4　生アスファルトコンクリート	T0256	アスファルト混合物	改質I型密粒度(13)	t	浜田Ｂ	16,400			
1-2-4　生アスファルトコンクリート	T0256	アスファルト混合物	改質I型密粒度(13)	t	浜田Ｃ	16,500			
1-2-4　生アスファルトコンクリート	T0256	アスファルト混合物	改質I型密粒度(13)	t	浜田Ｄ	16,600			
1-2-4　生アスファルトコンクリート	T0256	アスファルト混合物	改質I型密粒度(13)	t	浜田Ｅ	16,500			
1-2-4　生アスファルトコンクリート	T0256	アスファルト混合物	改質I型密粒度(13)	t	浜田Ｆ	16,400			
1-2-4　生アスファルトコンクリート	T0256	アスファルト混合物	改質I型密粒度(13)	t	浜田Ｇ	16,700			
1-2-4　生アスファルトコンクリート	T0256	アスファルト混合物	改質I型密粒度(13)	t	益田Ａ	16,900			
1-2-4　生アスファルトコンクリート	T0256	アスファルト混合物	改質I型密粒度(13)	t	益田Ｂ	17,100			
1-2-4　生アスファルトコンクリート	T0256	アスファルト混合物	改質I型密粒度(13)	t	益田Ｃ	18,700			
1-2-4　生アスファルトコンクリート	T0256	アスファルト混合物	改質I型密粒度(13)	t	津和野Ａ	17,400			
1-2-4　生アスファルトコンクリート	T0256	アスファルト混合物	改質I型密粒度(13)	t	津和野Ｂ	17,400			
1-2-4　生アスファルトコンクリート	T0256	アスファルト混合物	改質I型密粒度(13)	t	津和野Ｃ	18,300			
1-2-4　生アスファルトコンクリート	T0256	アスファルト混合物	改質I型密粒度(13)	t	津和野Ｄ	18,800			
1-2-4　生アスファルトコンクリート	T0256	アスファルト混合物	改質I型密粒度(13)	t	隠岐Ａ	22,800			
1-2-4　生アスファルトコンクリート	T0256	アスファルト混合物	改質I型密粒度(13)	t	隠岐Ｂ	22,800			
1-2-4　生アスファルトコンクリート	T0256	アスファルト混合物	改質I型密粒度(13)	t	隠岐Ｃ	22,800			
1-2-4　生アスファルトコンクリート	T0256	アスファルト混合物	改質I型密粒度(13)	t	隠岐Ｄ	22,800			
1-2-4　生アスファルトコンクリート	T0256	アスファルト混合物	改質I型密粒度(13)	t	隠岐Ｅ	23,300			
1-2-4　生アスファルトコンクリート	T0256	アスファルト混合物	改質I型密粒度(13)	t	隠岐Ｆ	23,300			
1-2-4　生アスファルトコンクリート	T0256	アスファルト混合物	改質I型密粒度(13)	t	隠岐Ｇ	－			
1-2-4　生アスファルトコンクリート	T0256	アスファルト混合物	改質I型密粒度(13)	t	大田Ｃ	16,700			
1-2-4　生アスファルトコンクリート	T0256	アスファルト混合物	改質I型密粒度(13)	t	浜田Ｈ	16,700			

分類	単価CD	名称	規格	単位	地区名	単価値	留意事項	海上輸送費記載番号	摘要
1-2-4　生アスファルトコンクリート	T0255	アスファルト混合物	改質Ⅰ型密粒度(20)	t	松江Ａ	16,100			
1-2-4　生アスファルトコンクリート	T0255	アスファルト混合物	改質Ⅰ型密粒度(20)	t	松江Ｂ	16,300			
1-2-4　生アスファルトコンクリート	T0255	アスファルト混合物	改質Ⅰ型密粒度(20)	t	松江Ｃ	16,100			
1-2-4　生アスファルトコンクリート	T0255	アスファルト混合物	改質Ⅰ型密粒度(20)	t	松江Ｄ	16,300			
1-2-4　生アスファルトコンクリート	T0255	アスファルト混合物	改質Ⅰ型密粒度(20)	t	松江Ｅ～Ｈ	16,600			
1-2-4　生アスファルトコンクリート	T0255	アスファルト混合物	改質Ⅰ型密粒度(20)	t	安来Ａ	16,300			
1-2-4　生アスファルトコンクリート	T0255	アスファルト混合物	改質Ⅰ型密粒度(20)	t	安来ＢＣ	16,600			
1-2-4　生アスファルトコンクリート	T0255	アスファルト混合物	改質Ⅰ型密粒度(20)	t	安来Ｄ	16,600			
1-2-4　生アスファルトコンクリート	T0255	アスファルト混合物	改質Ⅰ型密粒度(20)	t	安来ＥＦ	16,600			
1-2-4　生アスファルトコンクリート	T0255	アスファルト混合物	改質Ⅰ型密粒度(20)	t	雲南Ａ	16,800			
1-2-4　生アスファルトコンクリート	T0255	アスファルト混合物	改質Ⅰ型密粒度(20)	t	雲南Ｂ	17,300			
1-2-4　生アスファルトコンクリート	T0255	アスファルト混合物	改質Ⅰ型密粒度(20)	t	雲南Ｃ	17,300			
1-2-4　生アスファルトコンクリート	T0255	アスファルト混合物	改質Ⅰ型密粒度(20)	t	雲南Ｄ	17,700			
1-2-4　生アスファルトコンクリート	T0255	アスファルト混合物	改質Ⅰ型密粒度(20)	t	仁多Ａ	16,700			
1-2-4　生アスファルトコンクリート	T0255	アスファルト混合物	改質Ⅰ型密粒度(20)	t	仁多Ｂ	16,700			
1-2-4　生アスファルトコンクリート	T0255	アスファルト混合物	改質Ⅰ型密粒度(20)	t	出雲Ａ	16,200			
1-2-4　生アスファルトコンクリート	T0255	アスファルト混合物	改質Ⅰ型密粒度(20)	t	出雲Ｂ	16,200			
1-2-4　生アスファルトコンクリート	T0255	アスファルト混合物	改質Ⅰ型密粒度(20)	t	出雲Ｃ	16,400			
1-2-4　生アスファルトコンクリート	T0255	アスファルト混合物	改質Ⅰ型密粒度(20)	t	出雲Ｄ	16,400			
1-2-4　生アスファルトコンクリート	T0255	アスファルト混合物	改質Ⅰ型密粒度(20)	t	大田Ａ	16,600			
1-2-4　生アスファルトコンクリート	T0255	アスファルト混合物	改質Ⅰ型密粒度(20)	t	大田Ｂ	16,800			
1-2-4　生アスファルトコンクリート	T0255	アスファルト混合物	改質Ⅰ型密粒度(20)	t	県央Ａ	16,700			
1-2-4　生アスファルトコンクリート	T0255	アスファルト混合物	改質Ⅰ型密粒度(20)	t	県央Ｂ	16,900			
1-2-4　生アスファルトコンクリート	T0255	アスファルト混合物	改質Ⅰ型密粒度(20)	t	県央Ｃ	16,900			
1-2-4　生アスファルトコンクリート	T0255	アスファルト混合物	改質Ⅰ型密粒度(20)	t	浜田Ａ	16,100			
1-2-4　生アスファルトコンクリート	T0255	アスファルト混合物	改質Ⅰ型密粒度(20)	t	浜田Ｂ	16,300			
1-2-4　生アスファルトコンクリート	T0255	アスファルト混合物	改質Ⅰ型密粒度(20)	t	浜田Ｃ	16,400			
1-2-4　生アスファルトコンクリート	T0255	アスファルト混合物	改質Ⅰ型密粒度(20)	t	浜田Ｄ	16,500			
1-2-4　生アスファルトコンクリート	T0255	アスファルト混合物	改質Ⅰ型密粒度(20)	t	浜田Ｅ	16,400			
1-2-4　生アスファルトコンクリート	T0255	アスファルト混合物	改質Ⅰ型密粒度(20)	t	浜田Ｆ	16,300			
1-2-4　生アスファルトコンクリート	T0255	アスファルト混合物	改質Ⅰ型密粒度(20)	t	浜田Ｇ	16,600			
1-2-4　生アスファルトコンクリート	T0255	アスファルト混合物	改質Ⅰ型密粒度(20)	t	益田Ａ	16,800			
1-2-4　生アスファルトコンクリート	T0255	アスファルト混合物	改質Ⅰ型密粒度(20)	t	益田Ｂ	17,000			
1-2-4　生アスファルトコンクリート	T0255	アスファルト混合物	改質Ⅰ型密粒度(20)	t	益田Ｃ	18,600			
1-2-4　生アスファルトコンクリート	T0255	アスファルト混合物	改質Ⅰ型密粒度(20)	t	津和野Ａ	17,300			
1-2-4　生アスファルトコンクリート	T0255	アスファルト混合物	改質Ⅰ型密粒度(20)	t	津和野Ｂ	17,300			
1-2-4　生アスファルトコンクリート	T0255	アスファルト混合物	改質Ⅰ型密粒度(20)	t	津和野Ｃ	18,200			
1-2-4　生アスファルトコンクリート	T0255	アスファルト混合物	改質Ⅰ型密粒度(20)	t	津和野Ｄ	18,700			
1-2-4　生アスファルトコンクリート	T0255	アスファルト混合物	改質Ⅰ型密粒度(20)	t	隠岐Ａ	22,700			
1-2-4　生アスファルトコンクリート	T0255	アスファルト混合物	改質Ⅰ型密粒度(20)	t	隠岐Ｂ	22,700			
1-2-4　生アスファルトコンクリート	T0255	アスファルト混合物	改質Ⅰ型密粒度(20)	t	隠岐Ｃ	22,700			
1-2-4　生アスファルトコンクリート	T0255	アスファルト混合物	改質Ⅰ型密粒度(20)	t	隠岐Ｄ	22,700			
1-2-4　生アスファルトコンクリート	T0255	アスファルト混合物	改質Ⅰ型密粒度(20)	t	隠岐Ｅ	23,200			
1-2-4　生アスファルトコンクリート	T0255	アスファルト混合物	改質Ⅰ型密粒度(20)	t	隠岐Ｆ	23,200			
1-2-4　生アスファルトコンクリート	T0255	アスファルト混合物	改質Ⅰ型密粒度(20)	t	隠岐Ｇ	－			
1-2-4　生アスファルトコンクリート	T0255	アスファルト混合物	改質Ⅰ型密粒度(20)	t	大田Ｃ	16,600			

分類	単価CD	名称	規格	単位	地区名	単価値	留意事項	海上輸送費記載番号	摘要
1-2-4　生アスファルトコンクリート	T0255	アスファルト混合物	改質I型密粒度(20)	t	浜田Ｈ	16,600			
1-2-4　生アスファルトコンクリート	T0260	アスファルト混合物	改質II型粗粒度(20)	t	松江Ａ	16,200			
1-2-4　生アスファルトコンクリート	T0260	アスファルト混合物	改質II型粗粒度(20)	t	松江Ｂ	16,400			
1-2-4　生アスファルトコンクリート	T0260	アスファルト混合物	改質II型粗粒度(20)	t	松江Ｃ	16,200			
1-2-4　生アスファルトコンクリート	T0260	アスファルト混合物	改質II型粗粒度(20)	t	松江Ｄ	16,400			
1-2-4　生アスファルトコンクリート	T0260	アスファルト混合物	改質II型粗粒度(20)	t	松江Ｅ～Ｈ	16,700			
1-2-4　生アスファルトコンクリート	T0260	アスファルト混合物	改質II型粗粒度(20)	t	安来Ａ	16,400			
1-2-4　生アスファルトコンクリート	T0260	アスファルト混合物	改質II型粗粒度(20)	t	安来ＢＣ	16,700			
1-2-4　生アスファルトコンクリート	T0260	アスファルト混合物	改質II型粗粒度(20)	t	安来Ｄ	16,700			
1-2-4　生アスファルトコンクリート	T0260	アスファルト混合物	改質II型粗粒度(20)	t	安来ＥＦ	16,700			
1-2-4　生アスファルトコンクリート	T0260	アスファルト混合物	改質II型粗粒度(20)	t	雲南Ａ	16,900			
1-2-4　生アスファルトコンクリート	T0260	アスファルト混合物	改質II型粗粒度(20)	t	雲南Ｂ	17,400			
1-2-4　生アスファルトコンクリート	T0260	アスファルト混合物	改質II型粗粒度(20)	t	雲南Ｃ	17,400			
1-2-4　生アスファルトコンクリート	T0260	アスファルト混合物	改質II型粗粒度(20)	t	雲南Ｄ	17,800			
1-2-4　生アスファルトコンクリート	T0260	アスファルト混合物	改質II型粗粒度(20)	t	仁多Ａ	16,800			
1-2-4　生アスファルトコンクリート	T0260	アスファルト混合物	改質II型粗粒度(20)	t	仁多Ｂ	16,800			
1-2-4　生アスファルトコンクリート	T0260	アスファルト混合物	改質II型粗粒度(20)	t	出雲Ａ	16,300			
1-2-4　生アスファルトコンクリート	T0260	アスファルト混合物	改質II型粗粒度(20)	t	出雲Ｂ	16,300			
1-2-4　生アスファルトコンクリート	T0260	アスファルト混合物	改質II型粗粒度(20)	t	出雲Ｃ	16,500			
1-2-4　生アスファルトコンクリート	T0260	アスファルト混合物	改質II型粗粒度(20)	t	出雲Ｄ	16,500			
1-2-4　生アスファルトコンクリート	T0260	アスファルト混合物	改質II型粗粒度(20)	t	大田Ａ	16,700			
1-2-4　生アスファルトコンクリート	T0260	アスファルト混合物	改質II型粗粒度(20)	t	大田Ｂ	16,900			
1-2-4　生アスファルトコンクリート	T0260	アスファルト混合物	改質II型粗粒度(20)	t	県央Ａ	16,800			
1-2-4　生アスファルトコンクリート	T0260	アスファルト混合物	改質II型粗粒度(20)	t	県央Ｂ	17,000			
1-2-4　生アスファルトコンクリート	T0260	アスファルト混合物	改質II型粗粒度(20)	t	県央Ｃ	17,000			
1-2-4　生アスファルトコンクリート	T0260	アスファルト混合物	改質II型粗粒度(20)	t	浜田Ａ	16,200			
1-2-4　生アスファルトコンクリート	T0260	アスファルト混合物	改質II型粗粒度(20)	t	浜田Ｂ	16,400			
1-2-4　生アスファルトコンクリート	T0260	アスファルト混合物	改質II型粗粒度(20)	t	浜田Ｃ	16,500			
1-2-4　生アスファルトコンクリート	T0260	アスファルト混合物	改質II型粗粒度(20)	t	浜田Ｄ	16,600			
1-2-4　生アスファルトコンクリート	T0260	アスファルト混合物	改質II型粗粒度(20)	t	浜田Ｅ	16,500			
1-2-4　生アスファルトコンクリート	T0260	アスファルト混合物	改質II型粗粒度(20)	t	浜田Ｆ	16,400			
1-2-4　生アスファルトコンクリート	T0260	アスファルト混合物	改質II型粗粒度(20)	t	浜田Ｇ	16,700			
1-2-4　生アスファルトコンクリート	T0260	アスファルト混合物	改質II型粗粒度(20)	t	益田Ａ	16,900			
1-2-4　生アスファルトコンクリート	T0260	アスファルト混合物	改質II型粗粒度(20)	t	益田Ｂ	17,100			
1-2-4　生アスファルトコンクリート	T0260	アスファルト混合物	改質II型粗粒度(20)	t	益田Ｃ	18,700			
1-2-4　生アスファルトコンクリート	T0260	アスファルト混合物	改質II型粗粒度(20)	t	津和野Ａ	17,400			
1-2-4　生アスファルトコンクリート	T0260	アスファルト混合物	改質II型粗粒度(20)	t	津和野Ｂ	17,400			
1-2-4　生アスファルトコンクリート	T0260	アスファルト混合物	改質II型粗粒度(20)	t	津和野Ｃ	18,300			
1-2-4　生アスファルトコンクリート	T0260	アスファルト混合物	改質II型粗粒度(20)	t	津和野Ｄ	18,800			
1-2-4　生アスファルトコンクリート	T0260	アスファルト混合物	改質II型粗粒度(20)	t	隠岐Ａ	22,800			
1-2-4　生アスファルトコンクリート	T0260	アスファルト混合物	改質II型粗粒度(20)	t	隠岐Ｂ	22,800			
1-2-4　生アスファルトコンクリート	T0260	アスファルト混合物	改質II型粗粒度(20)	t	隠岐Ｃ	22,800			
1-2-4　生アスファルトコンクリート	T0260	アスファルト混合物	改質II型粗粒度(20)	t	隠岐Ｄ	22,800			
1-2-4　生アスファルトコンクリート	T0260	アスファルト混合物	改質II型粗粒度(20)	t	隠岐Ｅ	23,300			
1-2-4　生アスファルトコンクリート	T0260	アスファルト混合物	改質II型粗粒度(20)	t	隠岐Ｆ	23,300			
1-2-4　生アスファルトコンクリート	T0260	アスファルト混合物	改質II型粗粒度(20)	t	隠岐Ｇ	－			

分類	単価CD	名称	規格	単位	地区名	単価値	留意事項	海上輸送費記載番号	摘要
1-2-4　生アスファルトコンクリート	T0260	アスファルト混合物	改質II型粗粒度(20)	t	大田Ｃ	16,700			
1-2-4　生アスファルトコンクリート	T0260	アスファルト混合物	改質II型粗粒度(20)	t	浜田Ｈ	16,700			
1-2-4　生アスファルトコンクリート	T0259	アスファルト混合物	改質II型密粒度(13)	t	松江Ａ	16,700			
1-2-4　生アスファルトコンクリート	T0259	アスファルト混合物	改質II型密粒度(13)	t	松江Ｂ	16,900			
1-2-4　生アスファルトコンクリート	T0259	アスファルト混合物	改質II型密粒度(13)	t	松江Ｃ	16,700			
1-2-4　生アスファルトコンクリート	T0259	アスファルト混合物	改質II型密粒度(13)	t	松江Ｄ	16,900			
1-2-4　生アスファルトコンクリート	T0259	アスファルト混合物	改質II型密粒度(13)	t	松江Ｅ～Ｈ	17,200			
1-2-4　生アスファルトコンクリート	T0259	アスファルト混合物	改質II型密粒度(13)	t	安来Ａ	16,900			
1-2-4　生アスファルトコンクリート	T0259	アスファルト混合物	改質II型密粒度(13)	t	安来ＢＣ	17,200			
1-2-4　生アスファルトコンクリート	T0259	アスファルト混合物	改質II型密粒度(13)	t	安来Ｄ	17,200			
1-2-4　生アスファルトコンクリート	T0259	アスファルト混合物	改質II型密粒度(13)	t	安来ＥＦ	17,200			
1-2-4　生アスファルトコンクリート	T0259	アスファルト混合物	改質II型密粒度(13)	t	雲南Ａ	17,400			
1-2-4　生アスファルトコンクリート	T0259	アスファルト混合物	改質II型密粒度(13)	t	雲南Ｂ	17,900			
1-2-4　生アスファルトコンクリート	T0259	アスファルト混合物	改質II型密粒度(13)	t	雲南Ｃ	17,900			
1-2-4　生アスファルトコンクリート	T0259	アスファルト混合物	改質II型密粒度(13)	t	雲南Ｄ	18,300			
1-2-4　生アスファルトコンクリート	T0259	アスファルト混合物	改質II型密粒度(13)	t	仁多Ａ	17,300			
1-2-4　生アスファルトコンクリート	T0259	アスファルト混合物	改質II型密粒度(13)	t	仁多Ｂ	17,300			
1-2-4　生アスファルトコンクリート	T0259	アスファルト混合物	改質II型密粒度(13)	t	出雲Ａ	16,800			
1-2-4　生アスファルトコンクリート	T0259	アスファルト混合物	改質II型密粒度(13)	t	出雲Ｂ	16,800			
1-2-4　生アスファルトコンクリート	T0259	アスファルト混合物	改質II型密粒度(13)	t	出雲Ｃ	17,000			
1-2-4　生アスファルトコンクリート	T0259	アスファルト混合物	改質II型密粒度(13)	t	出雲Ｄ	17,000			
1-2-4　生アスファルトコンクリート	T0259	アスファルト混合物	改質II型密粒度(13)	t	大田Ａ	17,200			
1-2-4　生アスファルトコンクリート	T0259	アスファルト混合物	改質II型密粒度(13)	t	大田Ｂ	17,400			
1-2-4　生アスファルトコンクリート	T0259	アスファルト混合物	改質II型密粒度(13)	t	県央Ａ	17,300			
1-2-4　生アスファルトコンクリート	T0259	アスファルト混合物	改質II型密粒度(13)	t	県央Ｂ	17,500			
1-2-4　生アスファルトコンクリート	T0259	アスファルト混合物	改質II型密粒度(13)	t	県央Ｃ	17,500			
1-2-4　生アスファルトコンクリート	T0259	アスファルト混合物	改質II型密粒度(13)	t	浜田Ａ	16,700			
1-2-4　生アスファルトコンクリート	T0259	アスファルト混合物	改質II型密粒度(13)	t	浜田Ｂ	16,900			
1-2-4　生アスファルトコンクリート	T0259	アスファルト混合物	改質II型密粒度(13)	t	浜田Ｃ	17,000			
1-2-4　生アスファルトコンクリート	T0259	アスファルト混合物	改質II型密粒度(13)	t	浜田Ｄ	17,100			
1-2-4　生アスファルトコンクリート	T0259	アスファルト混合物	改質II型密粒度(13)	t	浜田Ｅ	17,000			
1-2-4　生アスファルトコンクリート	T0259	アスファルト混合物	改質II型密粒度(13)	t	浜田Ｆ	16,900			
1-2-4　生アスファルトコンクリート	T0259	アスファルト混合物	改質II型密粒度(13)	t	浜田Ｇ	17,200			
1-2-4　生アスファルトコンクリート	T0259	アスファルト混合物	改質II型密粒度(13)	t	益田Ａ	17,400			
1-2-4　生アスファルトコンクリート	T0259	アスファルト混合物	改質II型密粒度(13)	t	益田Ｂ	17,600			
1-2-4　生アスファルトコンクリート	T0259	アスファルト混合物	改質II型密粒度(13)	t	益田Ｃ	19,200			
1-2-4　生アスファルトコンクリート	T0259	アスファルト混合物	改質II型密粒度(13)	t	津和野Ａ	17,900			
1-2-4　生アスファルトコンクリート	T0259	アスファルト混合物	改質II型密粒度(13)	t	津和野Ｂ	17,900			
1-2-4　生アスファルトコンクリート	T0259	アスファルト混合物	改質II型密粒度(13)	t	津和野Ｃ	18,800			
1-2-4　生アスファルトコンクリート	T0259	アスファルト混合物	改質II型密粒度(13)	t	津和野Ｄ	19,300			
1-2-4　生アスファルトコンクリート	T0259	アスファルト混合物	改質II型密粒度(13)	t	隠岐Ａ	23,300			
1-2-4　生アスファルトコンクリート	T0259	アスファルト混合物	改質II型密粒度(13)	t	隠岐Ｂ	23,300			
1-2-4　生アスファルトコンクリート	T0259	アスファルト混合物	改質II型密粒度(13)	t	隠岐Ｃ	23,300			
1-2-4　生アスファルトコンクリート	T0259	アスファルト混合物	改質II型密粒度(13)	t	隠岐Ｄ	23,300			
1-2-4　生アスファルトコンクリート	T0259	アスファルト混合物	改質II型密粒度(13)	t	隠岐Ｅ	23,800			
1-2-4　生アスファルトコンクリート	T0259	アスファルト混合物	改質II型密粒度(13)	t	隠岐Ｆ	23,800			

分類	単価CD	名称	規格	単位	地区名	単価値	留意事項	海上輸送費記載番号	摘要
1-2-4　生アスファルトコンクリート	T0259	アスファルト混合物	改質II型密粒度(13)	t	隠岐Ｇ	－			
1-2-4　生アスファルトコンクリート	T0259	アスファルト混合物	改質II型密粒度(13)	t	大田Ｃ	17,200			
1-2-4　生アスファルトコンクリート	T0259	アスファルト混合物	改質II型密粒度(13)	t	浜田Ｈ	17,200			
1-2-4　生アスファルトコンクリート	T0258	アスファルト混合物	改質II型密粒度(20)	t	松江Ａ	16,600			
1-2-4　生アスファルトコンクリート	T0258	アスファルト混合物	改質II型密粒度(20)	t	松江Ｂ	16,800			
1-2-4　生アスファルトコンクリート	T0258	アスファルト混合物	改質II型密粒度(20)	t	松江Ｃ	16,600			
1-2-4　生アスファルトコンクリート	T0258	アスファルト混合物	改質II型密粒度(20)	t	松江Ｄ	16,800			
1-2-4　生アスファルトコンクリート	T0258	アスファルト混合物	改質II型密粒度(20)	t	松江Ｅ～Ｈ	17,100			
1-2-4　生アスファルトコンクリート	T0258	アスファルト混合物	改質II型密粒度(20)	t	安来Ａ	16,800			
1-2-4　生アスファルトコンクリート	T0258	アスファルト混合物	改質II型密粒度(20)	t	安来ＢＣ	17,100			
1-2-4　生アスファルトコンクリート	T0258	アスファルト混合物	改質II型密粒度(20)	t	安来Ｄ	17,100			
1-2-4　生アスファルトコンクリート	T0258	アスファルト混合物	改質II型密粒度(20)	t	安来ＥＦ	17,100			
1-2-4　生アスファルトコンクリート	T0258	アスファルト混合物	改質II型密粒度(20)	t	雲南Ａ	17,300			
1-2-4　生アスファルトコンクリート	T0258	アスファルト混合物	改質II型密粒度(20)	t	雲南Ｂ	17,800			
1-2-4　生アスファルトコンクリート	T0258	アスファルト混合物	改質II型密粒度(20)	t	雲南Ｃ	17,800			
1-2-4　生アスファルトコンクリート	T0258	アスファルト混合物	改質II型密粒度(20)	t	雲南Ｄ	18,200			
1-2-4　生アスファルトコンクリート	T0258	アスファルト混合物	改質II型密粒度(20)	t	仁多Ａ	17,200			
1-2-4　生アスファルトコンクリート	T0258	アスファルト混合物	改質II型密粒度(20)	t	仁多Ｂ	17,200			
1-2-4　生アスファルトコンクリート	T0258	アスファルト混合物	改質II型密粒度(20)	t	出雲Ａ	16,700			
1-2-4　生アスファルトコンクリート	T0258	アスファルト混合物	改質II型密粒度(20)	t	出雲Ｂ	16,700			
1-2-4　生アスファルトコンクリート	T0258	アスファルト混合物	改質II型密粒度(20)	t	出雲Ｃ	16,900			
1-2-4　生アスファルトコンクリート	T0258	アスファルト混合物	改質II型密粒度(20)	t	出雲Ｄ	16,900			
1-2-4　生アスファルトコンクリート	T0258	アスファルト混合物	改質II型密粒度(20)	t	大田Ａ	17,100			
1-2-4　生アスファルトコンクリート	T0258	アスファルト混合物	改質II型密粒度(20)	t	大田Ｂ	17,300			
1-2-4　生アスファルトコンクリート	T0258	アスファルト混合物	改質II型密粒度(20)	t	県央Ａ	17,200			
1-2-4　生アスファルトコンクリート	T0258	アスファルト混合物	改質II型密粒度(20)	t	県央Ｂ	17,400			
1-2-4　生アスファルトコンクリート	T0258	アスファルト混合物	改質II型密粒度(20)	t	県央Ｃ	17,400			
1-2-4　生アスファルトコンクリート	T0258	アスファルト混合物	改質II型密粒度(20)	t	浜田Ａ	16,600			
1-2-4　生アスファルトコンクリート	T0258	アスファルト混合物	改質II型密粒度(20)	t	浜田Ｂ	16,800			
1-2-4　生アスファルトコンクリート	T0258	アスファルト混合物	改質II型密粒度(20)	t	浜田Ｃ	16,900			
1-2-4　生アスファルトコンクリート	T0258	アスファルト混合物	改質II型密粒度(20)	t	浜田Ｄ	17,000			
1-2-4　生アスファルトコンクリート	T0258	アスファルト混合物	改質II型密粒度(20)	t	浜田Ｅ	16,900			
1-2-4　生アスファルトコンクリート	T0258	アスファルト混合物	改質II型密粒度(20)	t	浜田Ｆ	16,800			
1-2-4　生アスファルトコンクリート	T0258	アスファルト混合物	改質II型密粒度(20)	t	浜田Ｇ	17,100			
1-2-4　生アスファルトコンクリート	T0258	アスファルト混合物	改質II型密粒度(20)	t	益田Ａ	17,300			
1-2-4　生アスファルトコンクリート	T0258	アスファルト混合物	改質II型密粒度(20)	t	益田Ｂ	17,500			
1-2-4　生アスファルトコンクリート	T0258	アスファルト混合物	改質II型密粒度(20)	t	益田Ｃ	19,100			
1-2-4　生アスファルトコンクリート	T0258	アスファルト混合物	改質II型密粒度(20)	t	津和野Ａ	17,800			
1-2-4　生アスファルトコンクリート	T0258	アスファルト混合物	改質II型密粒度(20)	t	津和野Ｂ	17,800			
1-2-4　生アスファルトコンクリート	T0258	アスファルト混合物	改質II型密粒度(20)	t	津和野Ｃ	18,700			
1-2-4　生アスファルトコンクリート	T0258	アスファルト混合物	改質II型密粒度(20)	t	津和野Ｄ	19,200			
1-2-4　生アスファルトコンクリート	T0258	アスファルト混合物	改質II型密粒度(20)	t	隠岐Ａ	23,200			
1-2-4　生アスファルトコンクリート	T0258	アスファルト混合物	改質II型密粒度(20)	t	隠岐Ｂ	23,200			
1-2-4　生アスファルトコンクリート	T0258	アスファルト混合物	改質II型密粒度(20)	t	隠岐Ｃ	23,200			
1-2-4　生アスファルトコンクリート	T0258	アスファルト混合物	改質II型密粒度(20)	t	隠岐Ｄ	23,200			
1-2-4　生アスファルトコンクリート	T0258	アスファルト混合物	改質II型密粒度(20)	t	隠岐Ｅ	23,700			

分類	単価CD	名称	規格	単位	地区名	単価値	留意事項	海上輸送費記載番号	摘要
1-2-4　生アスファルトコンクリート	T0258	アスファルト混合物	改質II型密粒度(20)	t	隠岐Ｆ	23,700			
1-2-4　生アスファルトコンクリート	T0258	アスファルト混合物	改質II型密粒度(20)	t	隠岐Ｇ	－			
1-2-4　生アスファルトコンクリート	T0258	アスファルト混合物	改質II型密粒度(20)	t	大田Ｃ	17,100			
1-2-4　生アスファルトコンクリート	T0258	アスファルト混合物	改質II型密粒度(20)	t	浜田Ｈ	17,100			
1-2-4　生アスファルトコンクリート	TSMN0239	密粒度ギャップアスファルトコンクリート	粒径13mm As量4.5～6.5%	t	松江Ａ	14,400			
1-2-4　生アスファルトコンクリート	TSMN0239	密粒度ギャップアスファルトコンクリート	粒径13mm As量4.5～6.5%	t	松江Ｂ	14,600			
1-2-4　生アスファルトコンクリート	TSMN0239	密粒度ギャップアスファルトコンクリート	粒径13mm As量4.5～6.5%	t	松江Ｃ	14,400			
1-2-4　生アスファルトコンクリート	TSMN0239	密粒度ギャップアスファルトコンクリート	粒径13mm As量4.5～6.5%	t	松江Ｄ	14,600			
1-2-4　生アスファルトコンクリート	TSMN0239	密粒度ギャップアスファルトコンクリート	粒径13mm As量4.5～6.5%	t	松江Ｅ～Ｈ	14,900			
1-2-4　生アスファルトコンクリート	TSMN0239	密粒度ギャップアスファルトコンクリート	粒径13mm As量4.5～6.5%	t	安来Ａ	14,600			
1-2-4　生アスファルトコンクリート	TSMN0239	密粒度ギャップアスファルトコンクリート	粒径13mm As量4.5～6.5%	t	安来ＢＣ	14,900			
1-2-4　生アスファルトコンクリート	TSMN0239	密粒度ギャップアスファルトコンクリート	粒径13mm As量4.5～6.5%	t	安来Ｄ	14,900			
1-2-4　生アスファルトコンクリート	TSMN0239	密粒度ギャップアスファルトコンクリート	粒径13mm As量4.5～6.5%	t	安来ＥＦ	14,900			
1-2-4　生アスファルトコンクリート	TSMN0239	密粒度ギャップアスファルトコンクリート	粒径13mm As量4.5～6.5%	t	雲南Ａ	15,100			
1-2-4　生アスファルトコンクリート	TSMN0239	密粒度ギャップアスファルトコンクリート	粒径13mm As量4.5～6.5%	t	雲南Ｂ	15,600			
1-2-4　生アスファルトコンクリート	TSMN0239	密粒度ギャップアスファルトコンクリート	粒径13mm As量4.5～6.5%	t	雲南Ｃ	15,600			
1-2-4　生アスファルトコンクリート	TSMN0239	密粒度ギャップアスファルトコンクリート	粒径13mm As量4.5～6.5%	t	雲南Ｄ	16,000			
1-2-4　生アスファルトコンクリート	TSMN0239	密粒度ギャップアスファルトコンクリート	粒径13mm As量4.5～6.5%	t	仁多Ａ	15,000			
1-2-4　生アスファルトコンクリート	TSMN0239	密粒度ギャップアスファルトコンクリート	粒径13mm As量4.5～6.5%	t	仁多Ｂ	15,000			
1-2-4　生アスファルトコンクリート	TSMN0239	密粒度ギャップアスファルトコンクリート	粒径13mm As量4.5～6.5%	t	出雲Ａ	14,500			
1-2-4　生アスファルトコンクリート	TSMN0239	密粒度ギャップアスファルトコンクリート	粒径13mm As量4.5～6.5%	t	出雲Ｂ	14,500			
1-2-4　生アスファルトコンクリート	TSMN0239	密粒度ギャップアスファルトコンクリート	粒径13mm As量4.5～6.5%	t	出雲Ｃ	14,700			
1-2-4　生アスファルトコンクリート	TSMN0239	密粒度ギャップアスファルトコンクリート	粒径13mm As量4.5～6.5%	t	出雲Ｄ	14,700			
1-2-4　生アスファルトコンクリート	TSMN0239	密粒度ギャップアスファルトコンクリート	粒径13mm As量4.5～6.5%	t	大田Ａ	14,900			
1-2-4　生アスファルトコンクリート	TSMN0239	密粒度ギャップアスファルトコンクリート	粒径13mm As量4.5～6.5%	t	大田Ｂ	15,100			
1-2-4　生アスファルトコンクリート	TSMN0239	密粒度ギャップアスファルトコンクリート	粒径13mm As量4.5～6.5%	t	県央Ａ	15,000			
1-2-4　生アスファルトコンクリート	TSMN0239	密粒度ギャップアスファルトコンクリート	粒径13mm As量4.5～6.5%	t	県央Ｂ	15,200			
1-2-4　生アスファルトコンクリート	TSMN0239	密粒度ギャップアスファルトコンクリート	粒径13mm As量4.5～6.5%	t	県央Ｃ	15,200			
1-2-4　生アスファルトコンクリート	TSMN0239	密粒度ギャップアスファルトコンクリート	粒径13mm As量4.5～6.5%	t	浜田Ａ	14,400			
1-2-4　生アスファルトコンクリート	TSMN0239	密粒度ギャップアスファルトコンクリート	粒径13mm As量4.5～6.5%	t	浜田Ｂ	14,600			
1-2-4　生アスファルトコンクリート	TSMN0239	密粒度ギャップアスファルトコンクリート	粒径13mm As量4.5～6.5%	t	浜田Ｃ	14,700			
1-2-4　生アスファルトコンクリート	TSMN0239	密粒度ギャップアスファルトコンクリート	粒径13mm As量4.5～6.5%	t	浜田Ｄ	14,800			
1-2-4　生アスファルトコンクリート	TSMN0239	密粒度ギャップアスファルトコンクリート	粒径13mm As量4.5～6.5%	t	浜田Ｅ	14,700			
1-2-4　生アスファルトコンクリート	TSMN0239	密粒度ギャップアスファルトコンクリート	粒径13mm As量4.5～6.5%	t	浜田Ｆ	14,600			
1-2-4　生アスファルトコンクリート	TSMN0239	密粒度ギャップアスファルトコンクリート	粒径13mm As量4.5～6.5%	t	浜田Ｇ	14,900			
1-2-4　生アスファルトコンクリート	TSMN0239	密粒度ギャップアスファルトコンクリート	粒径13mm As量4.5～6.5%	t	益田Ａ	15,100			
1-2-4　生アスファルトコンクリート	TSMN0239	密粒度ギャップアスファルトコンクリート	粒径13mm As量4.5～6.5%	t	益田Ｂ	15,300			
1-2-4　生アスファルトコンクリート	TSMN0239	密粒度ギャップアスファルトコンクリート	粒径13mm As量4.5～6.5%	t	益田Ｃ	16,900			
1-2-4　生アスファルトコンクリート	TSMN0239	密粒度ギャップアスファルトコンクリート	粒径13mm As量4.5～6.5%	t	津和野Ａ	15,600			
1-2-4　生アスファルトコンクリート	TSMN0239	密粒度ギャップアスファルトコンクリート	粒径13mm As量4.5～6.5%	t	津和野Ｂ	15,600			
1-2-4　生アスファルトコンクリート	TSMN0239	密粒度ギャップアスファルトコンクリート	粒径13mm As量4.5～6.5%	t	津和野Ｃ	16,500			
1-2-4　生アスファルトコンクリート	TSMN0239	密粒度ギャップアスファルトコンクリート	粒径13mm As量4.5～6.5%	t	津和野Ｄ	17,000			
1-2-4　生アスファルトコンクリート	TSMN0239	密粒度ギャップアスファルトコンクリート	粒径13mm As量4.5～6.5%	t	隠岐Ａ	21,000			
1-2-4　生アスファルトコンクリート	TSMN0239	密粒度ギャップアスファルトコンクリート	粒径13mm As量4.5～6.5%	t	隠岐Ｂ	21,000			
1-2-4　生アスファルトコンクリート	TSMN0239	密粒度ギャップアスファルトコンクリート	粒径13mm As量4.5～6.5%	t	隠岐Ｃ	21,000			
1-2-4　生アスファルトコンクリート	TSMN0239	密粒度ギャップアスファルトコンクリート	粒径13mm As量4.5～6.5%	t	隠岐Ｄ	21,000			

分類	単価CD	名称	規格	単位	地区名	単価値	留意事項	海上輸送費記載番号	摘要
1-2-4　生アスファルトコンクリート	TSMNO239	密粒度ギャップアスファルトコンクリート	粒径13mm As量4.5～6.5%	t	隠岐Ｅ	21,500			
1-2-4　生アスファルトコンクリート	TSMNO239	密粒度ギャップアスファルトコンクリート	粒径13mm As量4.5～6.5%	t	隠岐Ｆ	21,500			
1-2-4　生アスファルトコンクリート	TSMNO239	密粒度ギャップアスファルトコンクリート	粒径13mm As量4.5～6.5%	t	隠岐Ｇ	－			
1-2-4　生アスファルトコンクリート	TSMNO239	密粒度ギャップアスファルトコンクリート	粒径13mm As量4.5～6.5%	t	大田Ｃ	14,900			
1-2-4　生アスファルトコンクリート	TSMNO239	密粒度ギャップアスファルトコンクリート	粒径13mm As量4.5～6.5%	t	浜田Ｈ	14,900			
1-2-4　生アスファルトコンクリート	TSMNO212	密粒度ギャップ（ポリマー改質Ⅰ型）	粒径13mm	t	松江Ａ	16,200			
1-2-4　生アスファルトコンクリート	TSMNO212	密粒度ギャップ（ポリマー改質Ⅰ型）	粒径13mm	t	松江Ｂ	16,400			
1-2-4　生アスファルトコンクリート	TSMNO212	密粒度ギャップ（ポリマー改質Ⅰ型）	粒径13mm	t	松江Ｃ	16,200			
1-2-4　生アスファルトコンクリート	TSMNO212	密粒度ギャップ（ポリマー改質Ⅰ型）	粒径13mm	t	松江Ｄ	16,400			
1-2-4　生アスファルトコンクリート	TSMNO212	密粒度ギャップ（ポリマー改質Ⅰ型）	粒径13mm	t	松江Ｅ～Ｈ	16,700			
1-2-4　生アスファルトコンクリート	TSMNO212	密粒度ギャップ（ポリマー改質Ⅰ型）	粒径13mm	t	安来Ａ	16,400			
1-2-4　生アスファルトコンクリート	TSMNO212	密粒度ギャップ（ポリマー改質Ⅰ型）	粒径13mm	t	安来ＢＣ	16,700			
1-2-4　生アスファルトコンクリート	TSMNO212	密粒度ギャップ（ポリマー改質Ⅰ型）	粒径13mm	t	安来Ｄ	16,700			
1-2-4　生アスファルトコンクリート	TSMNO212	密粒度ギャップ（ポリマー改質Ⅰ型）	粒径13mm	t	安来ＥＦ	16,700			
1-2-4　生アスファルトコンクリート	TSMNO212	密粒度ギャップ（ポリマー改質Ⅰ型）	粒径13mm	t	雲南Ａ	16,900			
1-2-4　生アスファルトコンクリート	TSMNO212	密粒度ギャップ（ポリマー改質Ⅰ型）	粒径13mm	t	雲南Ｂ	17,400			
1-2-4　生アスファルトコンクリート	TSMNO212	密粒度ギャップ（ポリマー改質Ⅰ型）	粒径13mm	t	雲南Ｃ	17,400			
1-2-4　生アスファルトコンクリート	TSMNO212	密粒度ギャップ（ポリマー改質Ⅰ型）	粒径13mm	t	雲南Ｄ	17,800			
1-2-4　生アスファルトコンクリート	TSMNO212	密粒度ギャップ（ポリマー改質Ⅰ型）	粒径13mm	t	仁多Ａ	16,800			
1-2-4　生アスファルトコンクリート	TSMNO212	密粒度ギャップ（ポリマー改質Ⅰ型）	粒径13mm	t	仁多Ｂ	16,800			
1-2-4　生アスファルトコンクリート	TSMNO212	密粒度ギャップ（ポリマー改質Ⅰ型）	粒径13mm	t	出雲Ａ	16,300			
1-2-4　生アスファルトコンクリート	TSMNO212	密粒度ギャップ（ポリマー改質Ⅰ型）	粒径13mm	t	出雲Ｂ	16,300			
1-2-4　生アスファルトコンクリート	TSMNO212	密粒度ギャップ（ポリマー改質Ⅰ型）	粒径13mm	t	出雲Ｃ	16,500			
1-2-4　生アスファルトコンクリート	TSMNO212	密粒度ギャップ（ポリマー改質Ⅰ型）	粒径13mm	t	出雲Ｄ	16,500			
1-2-4　生アスファルトコンクリート	TSMNO212	密粒度ギャップ（ポリマー改質Ⅰ型）	粒径13mm	t	大田Ａ	16,700			
1-2-4　生アスファルトコンクリート	TSMNO212	密粒度ギャップ（ポリマー改質Ⅰ型）	粒径13mm	t	大田Ｂ	16,900			
1-2-4　生アスファルトコンクリート	TSMNO212	密粒度ギャップ（ポリマー改質Ⅰ型）	粒径13mm	t	県央Ａ	16,800			
1-2-4　生アスファルトコンクリート	TSMNO212	密粒度ギャップ（ポリマー改質Ⅰ型）	粒径13mm	t	県央Ｂ	17,000			
1-2-4　生アスファルトコンクリート	TSMNO212	密粒度ギャップ（ポリマー改質Ⅰ型）	粒径13mm	t	県央Ｃ	17,000			
1-2-4　生アスファルトコンクリート	TSMNO212	密粒度ギャップ（ポリマー改質Ⅰ型）	粒径13mm	t	浜田Ａ	16,200			
1-2-4　生アスファルトコンクリート	TSMNO212	密粒度ギャップ（ポリマー改質Ⅰ型）	粒径13mm	t	浜田Ｂ	16,400			
1-2-4　生アスファルトコンクリート	TSMNO212	密粒度ギャップ（ポリマー改質Ⅰ型）	粒径13mm	t	浜田Ｃ	16,500			
1-2-4　生アスファルトコンクリート	TSMNO212	密粒度ギャップ（ポリマー改質Ⅰ型）	粒径13mm	t	浜田Ｄ	16,600			
1-2-4　生アスファルトコンクリート	TSMNO212	密粒度ギャップ（ポリマー改質Ⅰ型）	粒径13mm	t	浜田Ｅ	16,500			
1-2-4　生アスファルトコンクリート	TSMNO212	密粒度ギャップ（ポリマー改質Ⅰ型）	粒径13mm	t	浜田Ｆ	16,400			
1-2-4　生アスファルトコンクリート	TSMNO212	密粒度ギャップ（ポリマー改質Ⅰ型）	粒径13mm	t	浜田Ｇ	16,700			
1-2-4　生アスファルトコンクリート	TSMNO212	密粒度ギャップ（ポリマー改質Ⅰ型）	粒径13mm	t	益田Ａ	16,900			
1-2-4　生アスファルトコンクリート	TSMNO212	密粒度ギャップ（ポリマー改質Ⅰ型）	粒径13mm	t	益田Ｂ	17,100			
1-2-4　生アスファルトコンクリート	TSMNO212	密粒度ギャップ（ポリマー改質Ⅰ型）	粒径13mm	t	益田Ｃ	18,700			
1-2-4　生アスファルトコンクリート	TSMNO212	密粒度ギャップ（ポリマー改質Ⅰ型）	粒径13mm	t	津和野Ａ	17,400			
1-2-4　生アスファルトコンクリート	TSMNO212	密粒度ギャップ（ポリマー改質Ⅰ型）	粒径13mm	t	津和野Ｂ	17,400			
1-2-4　生アスファルトコンクリート	TSMNO212	密粒度ギャップ（ポリマー改質Ⅰ型）	粒径13mm	t	津和野Ｃ	18,300			
1-2-4　生アスファルトコンクリート	TSMNO212	密粒度ギャップ（ポリマー改質Ⅰ型）	粒径13mm	t	津和野Ｄ	18,800			
1-2-4　生アスファルトコンクリート	TSMNO212	密粒度ギャップ（ポリマー改質Ⅰ型）	粒径13mm	t	隠岐Ａ	22,800			
1-2-4　生アスファルトコンクリート	TSMNO212	密粒度ギャップ（ポリマー改質Ⅰ型）	粒径13mm	t	隠岐Ｂ	22,800			
1-2-4　生アスファルトコンクリート	TSMNO212	密粒度ギャップ（ポリマー改質Ⅰ型）	粒径13mm	t	隠岐Ｃ	22,800			

分類	単価CD	名称	規格	単位	地区名	単価値	留意事項	海上輸送費記載番号	摘要
1-2-4　生アスファルトコンクリート	TSMNO212	密粒度ギャップ（ポリマー改質Ⅰ型）	粒径13mm	t	隠岐Ｄ	22,800			
1-2-4　生アスファルトコンクリート	TSMNO212	密粒度ギャップ（ポリマー改質Ⅰ型）	粒径13mm	t	隠岐Ｅ	23,300			
1-2-4　生アスファルトコンクリート	TSMNO212	密粒度ギャップ（ポリマー改質Ⅰ型）	粒径13mm	t	隠岐Ｆ	23,300			
1-2-4　生アスファルトコンクリート	TSMNO212	密粒度ギャップ（ポリマー改質Ⅰ型）	粒径13mm	t	隠岐Ｇ	－			
1-2-4　生アスファルトコンクリート	TSMNO212	密粒度ギャップ（ポリマー改質Ⅰ型）	粒径13mm	t	大田Ｃ	16,700			
1-2-4　生アスファルトコンクリート	TSMNO212	密粒度ギャップ（ポリマー改質Ⅰ型）	粒径13mm	t	浜田Ｈ	16,700			
1-2-4　生アスファルトコンクリート	TO291	アスファルト混合物	ポーラス(13)	t	松江Ａ	19,400			
1-2-4　生アスファルトコンクリート	TO291	アスファルト混合物	ポーラス(13)	t	松江Ｂ	19,600			
1-2-4　生アスファルトコンクリート	TO291	アスファルト混合物	ポーラス(13)	t	松江Ｃ	19,400			
1-2-4　生アスファルトコンクリート	TO291	アスファルト混合物	ポーラス(13)	t	松江Ｄ	19,600			
1-2-4　生アスファルトコンクリート	TO291	アスファルト混合物	ポーラス(13)	t	松江Ｅ～Ｈ	19,900			
1-2-4　生アスファルトコンクリート	TO291	アスファルト混合物	ポーラス(13)	t	安来Ａ	19,600			
1-2-4　生アスファルトコンクリート	TO291	アスファルト混合物	ポーラス(13)	t	安来ＢＣ	19,900			
1-2-4　生アスファルトコンクリート	TO291	アスファルト混合物	ポーラス(13)	t	安来Ｄ	19,900			
1-2-4　生アスファルトコンクリート	TO291	アスファルト混合物	ポーラス(13)	t	安来ＥＦ	19,900			
1-2-4　生アスファルトコンクリート	TO291	アスファルト混合物	ポーラス(13)	t	雲南Ａ	20,100			
1-2-4　生アスファルトコンクリート	TO291	アスファルト混合物	ポーラス(13)	t	雲南Ｂ	20,600			
1-2-4　生アスファルトコンクリート	TO291	アスファルト混合物	ポーラス(13)	t	雲南Ｃ	20,600			
1-2-4　生アスファルトコンクリート	TO291	アスファルト混合物	ポーラス(13)	t	雲南Ｄ	21,000			
1-2-4　生アスファルトコンクリート	TO291	アスファルト混合物	ポーラス(13)	t	仁多Ａ	20,000			
1-2-4　生アスファルトコンクリート	TO291	アスファルト混合物	ポーラス(13)	t	仁多Ｂ	20,000			
1-2-4　生アスファルトコンクリート	TO291	アスファルト混合物	ポーラス(13)	t	出雲Ａ	19,500			
1-2-4　生アスファルトコンクリート	TO291	アスファルト混合物	ポーラス(13)	t	出雲Ｂ	19,500			
1-2-4　生アスファルトコンクリート	TO291	アスファルト混合物	ポーラス(13)	t	出雲Ｃ	19,700			
1-2-4　生アスファルトコンクリート	TO291	アスファルト混合物	ポーラス(13)	t	出雲Ｄ	19,700			
1-2-4　生アスファルトコンクリート	TO291	アスファルト混合物	ポーラス(13)	t	大田Ａ	19,900			
1-2-4　生アスファルトコンクリート	TO291	アスファルト混合物	ポーラス(13)	t	大田Ｂ	20,100			
1-2-4　生アスファルトコンクリート	TO291	アスファルト混合物	ポーラス(13)	t	県央Ａ	20,000			
1-2-4　生アスファルトコンクリート	TO291	アスファルト混合物	ポーラス(13)	t	県央Ｂ	20,200			
1-2-4　生アスファルトコンクリート	TO291	アスファルト混合物	ポーラス(13)	t	県央Ｃ	20,200			
1-2-4　生アスファルトコンクリート	TO291	アスファルト混合物	ポーラス(13)	t	浜田Ａ	19,400			
1-2-4　生アスファルトコンクリート	TO291	アスファルト混合物	ポーラス(13)	t	浜田Ｂ	19,600			
1-2-4　生アスファルトコンクリート	TO291	アスファルト混合物	ポーラス(13)	t	浜田Ｃ	19,700			
1-2-4　生アスファルトコンクリート	TO291	アスファルト混合物	ポーラス(13)	t	浜田Ｄ	19,800			
1-2-4　生アスファルトコンクリート	TO291	アスファルト混合物	ポーラス(13)	t	浜田Ｅ	19,700			
1-2-4　生アスファルトコンクリート	TO291	アスファルト混合物	ポーラス(13)	t	浜田Ｆ	19,600			
1-2-4　生アスファルトコンクリート	TO291	アスファルト混合物	ポーラス(13)	t	浜田Ｇ	19,900			
1-2-4　生アスファルトコンクリート	TO291	アスファルト混合物	ポーラス(13)	t	益田Ａ	20,100			
1-2-4　生アスファルトコンクリート	TO291	アスファルト混合物	ポーラス(13)	t	益田Ｂ	20,300			
1-2-4　生アスファルトコンクリート	TO291	アスファルト混合物	ポーラス(13)	t	益田Ｃ	21,900			
1-2-4　生アスファルトコンクリート	TO291	アスファルト混合物	ポーラス(13)	t	津和野Ａ	20,600			
1-2-4　生アスファルトコンクリート	TO291	アスファルト混合物	ポーラス(13)	t	津和野Ｂ	20,600			
1-2-4　生アスファルトコンクリート	TO291	アスファルト混合物	ポーラス(13)	t	津和野Ｃ	21,500			
1-2-4　生アスファルトコンクリート	TO291	アスファルト混合物	ポーラス(13)	t	津和野Ｄ	22,000			
1-2-4　生アスファルトコンクリート	TO291	アスファルト混合物	ポーラス(13)	t	隠岐Ａ	26,000			
1-2-4　生アスファルトコンクリート	TO291	アスファルト混合物	ポーラス(13)	t	隠岐Ｂ	26,000			

分類	単価CD	名称	規格	単位	地区名	単価値	留意事項	海上輸送費記載番号	摘要
1-2-4　生アスファルトコンクリート	T0291	アスファルト混合物	ポーラス(13)	t	隠岐Ｃ	26,000			
1-2-4　生アスファルトコンクリート	T0291	アスファルト混合物	ポーラス(13)	t	隠岐Ｄ	26,000			
1-2-4　生アスファルトコンクリート	T0291	アスファルト混合物	ポーラス(13)	t	隠岐Ｅ	26,500			
1-2-4　生アスファルトコンクリート	T0291	アスファルト混合物	ポーラス(13)	t	隠岐Ｆ	26,500			
1-2-4　生アスファルトコンクリート	T0291	アスファルト混合物	ポーラス(13)	t	隠岐Ｇ	－			
1-2-4　生アスファルトコンクリート	T0291	アスファルト混合物	ポーラス(13)	t	大田Ｃ	19,900			
1-2-4　生アスファルトコンクリート	T0291	アスファルト混合物	ポーラス(13)	t	浜田Ｈ	19,900			
1-2-4　生アスファルトコンクリート	TSMN0210	開粒度アスファルトコンクリート	粒径13mm As量3.5～5.5%	t	松江Ａ	14,100			
1-2-4　生アスファルトコンクリート	TSMN0210	開粒度アスファルトコンクリート	粒径13mm As量3.5～5.5%	t	松江Ｂ	14,300			
1-2-4　生アスファルトコンクリート	TSMN0210	開粒度アスファルトコンクリート	粒径13mm As量3.5～5.5%	t	松江Ｃ	14,100			
1-2-4　生アスファルトコンクリート	TSMN0210	開粒度アスファルトコンクリート	粒径13mm As量3.5～5.5%	t	松江Ｄ	14,300			
1-2-4　生アスファルトコンクリート	TSMN0210	開粒度アスファルトコンクリート	粒径13mm As量3.5～5.5%	t	松江Ｅ～Ｈ	14,600			
1-2-4　生アスファルトコンクリート	TSMN0210	開粒度アスファルトコンクリート	粒径13mm As量3.5～5.5%	t	安来Ａ	14,300			
1-2-4　生アスファルトコンクリート	TSMN0210	開粒度アスファルトコンクリート	粒径13mm As量3.5～5.5%	t	安来ＢＣ	14,600			
1-2-4　生アスファルトコンクリート	TSMN0210	開粒度アスファルトコンクリート	粒径13mm As量3.5～5.5%	t	安来Ｄ	14,600			
1-2-4　生アスファルトコンクリート	TSMN0210	開粒度アスファルトコンクリート	粒径13mm As量3.5～5.5%	t	安来ＥＦ	14,600			
1-2-4　生アスファルトコンクリート	TSMN0210	開粒度アスファルトコンクリート	粒径13mm As量3.5～5.5%	t	雲南Ａ	14,800			
1-2-4　生アスファルトコンクリート	TSMN0210	開粒度アスファルトコンクリート	粒径13mm As量3.5～5.5%	t	雲南Ｂ	15,300			
1-2-4　生アスファルトコンクリート	TSMN0210	開粒度アスファルトコンクリート	粒径13mm As量3.5～5.5%	t	雲南Ｃ	15,300			
1-2-4　生アスファルトコンクリート	TSMN0210	開粒度アスファルトコンクリート	粒径13mm As量3.5～5.5%	t	雲南Ｄ	15,700			
1-2-4　生アスファルトコンクリート	TSMN0210	開粒度アスファルトコンクリート	粒径13mm As量3.5～5.5%	t	仁多Ａ	14,700			
1-2-4　生アスファルトコンクリート	TSMN0210	開粒度アスファルトコンクリート	粒径13mm As量3.5～5.5%	t	仁多Ｂ	14,700			
1-2-4　生アスファルトコンクリート	TSMN0210	開粒度アスファルトコンクリート	粒径13mm As量3.5～5.5%	t	出雲Ａ	14,200			
1-2-4　生アスファルトコンクリート	TSMN0210	開粒度アスファルトコンクリート	粒径13mm As量3.5～5.5%	t	出雲Ｂ	14,200			
1-2-4　生アスファルトコンクリート	TSMN0210	開粒度アスファルトコンクリート	粒径13mm As量3.5～5.5%	t	出雲Ｃ	14,400			
1-2-4　生アスファルトコンクリート	TSMN0210	開粒度アスファルトコンクリート	粒径13mm As量3.5～5.5%	t	出雲Ｄ	14,400			
1-2-4　生アスファルトコンクリート	TSMN0210	開粒度アスファルトコンクリート	粒径13mm As量3.5～5.5%	t	大田Ａ	14,600			
1-2-4　生アスファルトコンクリート	TSMN0210	開粒度アスファルトコンクリート	粒径13mm As量3.5～5.5%	t	大田Ｂ	14,800			
1-2-4　生アスファルトコンクリート	TSMN0210	開粒度アスファルトコンクリート	粒径13mm As量3.5～5.5%	t	県央Ａ	14,700			
1-2-4　生アスファルトコンクリート	TSMN0210	開粒度アスファルトコンクリート	粒径13mm As量3.5～5.5%	t	県央Ｂ	14,900			
1-2-4　生アスファルトコンクリート	TSMN0210	開粒度アスファルトコンクリート	粒径13mm As量3.5～5.5%	t	県央Ｃ	14,900			
1-2-4　生アスファルトコンクリート	TSMN0210	開粒度アスファルトコンクリート	粒径13mm As量3.5～5.5%	t	浜田Ａ	14,100			
1-2-4　生アスファルトコンクリート	TSMN0210	開粒度アスファルトコンクリート	粒径13mm As量3.5～5.5%	t	浜田Ｂ	14,300			
1-2-4　生アスファルトコンクリート	TSMN0210	開粒度アスファルトコンクリート	粒径13mm As量3.5～5.5%	t	浜田Ｃ	14,400			
1-2-4　生アスファルトコンクリート	TSMN0210	開粒度アスファルトコンクリート	粒径13mm As量3.5～5.5%	t	浜田Ｄ	14,500			
1-2-4　生アスファルトコンクリート	TSMN0210	開粒度アスファルトコンクリート	粒径13mm As量3.5～5.5%	t	浜田Ｅ	14,400			
1-2-4　生アスファルトコンクリート	TSMN0210	開粒度アスファルトコンクリート	粒径13mm As量3.5～5.5%	t	浜田Ｆ	14,300			
1-2-4　生アスファルトコンクリート	TSMN0210	開粒度アスファルトコンクリート	粒径13mm As量3.5～5.5%	t	浜田Ｇ	14,600			
1-2-4　生アスファルトコンクリート	TSMN0210	開粒度アスファルトコンクリート	粒径13mm As量3.5～5.5%	t	益田Ａ	14,800			
1-2-4　生アスファルトコンクリート	TSMN0210	開粒度アスファルトコンクリート	粒径13mm As量3.5～5.5%	t	益田Ｂ	15,000			
1-2-4　生アスファルトコンクリート	TSMN0210	開粒度アスファルトコンクリート	粒径13mm As量3.5～5.5%	t	益田Ｃ	16,600			
1-2-4　生アスファルトコンクリート	TSMN0210	開粒度アスファルトコンクリート	粒径13mm As量3.5～5.5%	t	津和野Ａ	15,300			
1-2-4　生アスファルトコンクリート	TSMN0210	開粒度アスファルトコンクリート	粒径13mm As量3.5～5.5%	t	津和野Ｂ	15,300			
1-2-4　生アスファルトコンクリート	TSMN0210	開粒度アスファルトコンクリート	粒径13mm As量3.5～5.5%	t	津和野Ｃ	16,200			
1-2-4　生アスファルトコンクリート	TSMN0210	開粒度アスファルトコンクリート	粒径13mm As量3.5～5.5%	t	津和野Ｄ	16,700			
1-2-4　生アスファルトコンクリート	TSMN0210	開粒度アスファルトコンクリート	粒径13mm As量3.5～5.5%	t	隠岐Ａ	20,700			

分類	単価CD	名称	規格	単位	地区名	単価値	留意事項	海上輸送費記載番号	摘要
1-2-4　生アスファルトコンクリート	TSMN0210	開粒度アスファルトコンクリート	粒径13mm As量3.5～5.5%	t	隠岐Ｂ	20,700			
1-2-4　生アスファルトコンクリート	TSMN0210	開粒度アスファルトコンクリート	粒径13mm As量3.5～5.5%	t	隠岐Ｃ	20,700			
1-2-4　生アスファルトコンクリート	TSMN0210	開粒度アスファルトコンクリート	粒径13mm As量3.5～5.5%	t	隠岐Ｄ	20,700			
1-2-4　生アスファルトコンクリート	TSMN0210	開粒度アスファルトコンクリート	粒径13mm As量3.5～5.5%	t	隠岐Ｅ	21,200			
1-2-4　生アスファルトコンクリート	TSMN0210	開粒度アスファルトコンクリート	粒径13mm As量3.5～5.5%	t	隠岐Ｆ	21,200			
1-2-4　生アスファルトコンクリート	TSMN0210	開粒度アスファルトコンクリート	粒径13mm As量3.5～5.5%	t	隠岐Ｇ	－			
1-2-4　生アスファルトコンクリート	TSMN0210	開粒度アスファルトコンクリート	粒径13mm As量3.5～5.5%	t	大田Ｃ	14,600			
1-2-4　生アスファルトコンクリート	TSMN0210	開粒度アスファルトコンクリート	粒径13mm As量3.5～5.5%	t	浜田Ｈ	14,600			
1-2-5　生アスファルトコンクリート単価調整額	TSMN0237	アスファルト安定処理（夜間割増単価）	最大粒径20mm 再生加熱Ａｓｃ	t	本土	800			
1-2-5　生アスファルトコンクリート単価調整額	TSMN0237	アスファルト安定処理（夜間割増単価）	最大粒径20mm 再生加熱Ａｓｃ	t	隠岐	－			
1-2-5　生アスファルトコンクリート単価調整額	TSMN0206	粗粒度アスファルトコンクリート 夜間割増	最大粒径20mm 再生加熱Ａｓｃ	t	本土	800			
1-2-5　生アスファルトコンクリート単価調整額	TSMN0206	粗粒度アスファルトコンクリート 夜間割増	最大粒径20mm 再生加熱Ａｓｃ	t	隠岐	－			
1-2-5　生アスファルトコンクリート単価調整額	TSMN0207	密粒度アスファルトコンクリート 夜間割増	最大粒径13mm 再生加熱Ａｓｃ	t	本土	800			
1-2-5　生アスファルトコンクリート単価調整額	TSMN0207	密粒度アスファルトコンクリート 夜間割増	最大粒径13mm 再生加熱Ａｓｃ	t	隠岐	－			
1-2-5　生アスファルトコンクリート単価調整額	TSMN0208	密粒度アスファルトコンクリート 夜間割増	最大粒径13mm Ａｓ量5．0～7．0%	t	本土	800			
1-2-5　生アスファルトコンクリート単価調整額	TSMN0208	密粒度アスファルトコンクリート 夜間割増	最大粒径13mm Ａｓ量5．0～7．0%	t	隠岐	－			
1-2-5　生アスファルトコンクリート単価調整額	TSMN0209	密粒度アスファルトコンクリート 夜間割増	最大粒径20mm 再生加熱Ａｓｃ	t	本土	800			
1-2-5　生アスファルトコンクリート単価調整額	TSMN0209	密粒度アスファルトコンクリート 夜間割増	最大粒径20mm 再生加熱Ａｓｃ	t	隠岐	－			
1-2-5　生アスファルトコンクリート単価調整額	T0267	小型車割増し	4t	t	松江Ａ	700			
1-2-5　生アスファルトコンクリート単価調整額	T0267	小型車割増し	4t	t	松江Ｂ	700			
1-2-5　生アスファルトコンクリート単価調整額	T0267	小型車割増し	4t	t	松江Ｃ	700			
1-2-5　生アスファルトコンクリート単価調整額	T0267	小型車割増し	4t	t	松江Ｄ	700			
1-2-5　生アスファルトコンクリート単価調整額	T0267	小型車割増し	4t	t	松江Ｅ～Ｈ	700			
1-2-5　生アスファルトコンクリート単価調整額	T0267	小型車割増し	4t	t	安来Ａ	700			
1-2-5　生アスファルトコンクリート単価調整額	T0267	小型車割増し	4t	t	安来ＢＣ	700			
1-2-5　生アスファルトコンクリート単価調整額	T0267	小型車割増し	4t	t	安来Ｄ	700			
1-2-5　生アスファルトコンクリート単価調整額	T0267	小型車割増し	4t	t	安来ＥＦ	700			
1-2-5　生アスファルトコンクリート単価調整額	T0267	小型車割増し	4t	t	雲南Ａ	700			
1-2-5　生アスファルトコンクリート単価調整額	T0267	小型車割増し	4t	t	雲南Ｂ	700			
1-2-5　生アスファルトコンクリート単価調整額	T0267	小型車割増し	4t	t	雲南Ｃ	700			
1-2-5　生アスファルトコンクリート単価調整額	T0267	小型車割増し	4t	t	雲南Ｄ	700			
1-2-5　生アスファルトコンクリート単価調整額	T0267	小型車割増し	4t	t	仁多Ａ	700			
1-2-5　生アスファルトコンクリート単価調整額	T0267	小型車割増し	4t	t	仁多Ｂ	700			
1-2-5　生アスファルトコンクリート単価調整額	T0267	小型車割増し	4t	t	出雲Ａ	700			
1-2-5　生アスファルトコンクリート単価調整額	T0267	小型車割増し	4t	t	出雲Ｂ	700			
1-2-5　生アスファルトコンクリート単価調整額	T0267	小型車割増し	4t	t	出雲Ｃ	700			
1-2-5　生アスファルトコンクリート単価調整額	T0267	小型車割増し	4t	t	出雲Ｄ	700			
1-2-5　生アスファルトコンクリート単価調整額	T0267	小型車割増し	4t	t	大田Ａ	700			
1-2-5　生アスファルトコンクリート単価調整額	T0267	小型車割増し	4t	t	大田Ｂ	700			
1-2-5　生アスファルトコンクリート単価調整額	T0267	小型車割増し	4t	t	県央Ａ	700			
1-2-5　生アスファルトコンクリート単価調整額	T0267	小型車割増し	4t	t	県央Ｂ	700			
1-2-5　生アスファルトコンクリート単価調整額	T0267	小型車割増し	4t	t	県央Ｃ	700			
1-2-5　生アスファルトコンクリート単価調整額	T0267	小型車割増し	4t	t	浜田Ａ	700			
1-2-5　生アスファルトコンクリート単価調整額	T0267	小型車割増し	4t	t	浜田Ｂ	700			
1-2-5　生アスファルトコンクリート単価調整額	T0267	小型車割増し	4t	t	浜田Ｃ	700			
1-2-5　生アスファルトコンクリート単価調整額	T0267	小型車割増し	4t	t	浜田Ｄ	700			

分類	単価CD	名称	規格	単位	地区名	単価値	留意事項	海上輸送費記載番号	摘要
1-2-5　生アスファルトコンクリート単価調整額	T0267	小型車割増し	4t	t	浜田Ｅ	700			
1-2-5　生アスファルトコンクリート単価調整額	T0267	小型車割増し	4t	t	浜田Ｆ	700			
1-2-5　生アスファルトコンクリート単価調整額	T0267	小型車割増し	4t	t	浜田Ｇ	700			
1-2-5　生アスファルトコンクリート単価調整額	T0267	小型車割増し	4t	t	益田Ａ	700			
1-2-5　生アスファルトコンクリート単価調整額	T0267	小型車割増し	4t	t	益田Ｂ	700			
1-2-5　生アスファルトコンクリート単価調整額	T0267	小型車割増し	4t	t	益田Ｃ	700			
1-2-5　生アスファルトコンクリート単価調整額	T0267	小型車割増し	4t	t	津和野Ａ	700			
1-2-5　生アスファルトコンクリート単価調整額	T0267	小型車割増し	4t	t	津和野Ｂ	700			
1-2-5　生アスファルトコンクリート単価調整額	T0267	小型車割増し	4t	t	津和野Ｃ	700			
1-2-5　生アスファルトコンクリート単価調整額	T0267	小型車割増し	4t	t	津和野Ｄ	700			
1-2-5　生アスファルトコンクリート単価調整額	T0267	小型車割増し	4t	t	隠岐Ａ	700			
1-2-5　生アスファルトコンクリート単価調整額	T0267	小型車割増し	4t	t	隠岐Ｂ	700			
1-2-5　生アスファルトコンクリート単価調整額	T0267	小型車割増し	4t	t	隠岐Ｃ	700			
1-2-5　生アスファルトコンクリート単価調整額	T0267	小型車割増し	4t	t	隠岐Ｄ	700			
1-2-5　生アスファルトコンクリート単価調整額	T0267	小型車割増し	4t	t	隠岐Ｅ	－			
1-2-5　生アスファルトコンクリート単価調整額	T0267	小型車割増し	4t	t	隠岐Ｆ	－			
1-2-5　生アスファルトコンクリート単価調整額	T0267	小型車割増し	4t	t	隠岐Ｇ	－			
1-2-5　生アスファルトコンクリート単価調整額	T0267	小型車割増し	4t	t	大田Ｃ	700			
1-2-5　生アスファルトコンクリート単価調整額	T0267	小型車割増し	4t	t	浜田Ｈ	700			
1-2-6　骨材、石材	T0214	コンクリート用砂	荒目(洗い)	m3	松江Ａ	5,500			
1-2-6　骨材、石材	T0214	コンクリート用砂	荒目(洗い)	m3	松江Ｂ	5,900			
1-2-6　骨材、石材	T0214	コンクリート用砂	荒目(洗い)	m3	松江Ｃ	5,200			
1-2-6　骨材、石材	T0214	コンクリート用砂	荒目(洗い)	m3	松江Ｄ	5,200			
1-2-6　骨材、石材	T0214	コンクリート用砂	荒目(洗い)	m3	松江Ｅ～Ｈ	6,000			
1-2-6　骨材、石材	T0214	コンクリート用砂	荒目(洗い)	m3	安来Ａ	5,500			
1-2-6　骨材、石材	T0214	コンクリート用砂	荒目(洗い)	m3	安来ＢＣ	5,500			
1-2-6　骨材、石材	T0214	コンクリート用砂	荒目(洗い)	m3	安来Ｄ	4,600			
1-2-6　骨材、石材	T0214	コンクリート用砂	荒目(洗い)	m3	安来ＥＦ	4,900			
1-2-6　骨材、石材	T0214	コンクリート用砂	荒目(洗い)	m3	雲南Ａ	4,500			
1-2-6　骨材、石材	T0214	コンクリート用砂	荒目(洗い)	m3	雲南Ｂ	5,200			
1-2-6　骨材、石材	T0214	コンクリート用砂	荒目(洗い)	m3	雲南Ｃ	4,800			
1-2-6　骨材、石材	T0214	コンクリート用砂	荒目(洗い)	m3	雲南Ｄ	5,800			
1-2-6　骨材、石材	T0214	コンクリート用砂	荒目(洗い)	m3	仁多Ａ	4,400			
1-2-6　骨材、石材	T0214	コンクリート用砂	荒目(洗い)	m3	仁多Ｂ	4,400			
1-2-6　骨材、石材	T0214	コンクリート用砂	荒目(洗い)	m3	出雲Ａ	5,200			
1-2-6　骨材、石材	T0214	コンクリート用砂	荒目(洗い)	m3	出雲Ｂ	6,000			
1-2-6　骨材、石材	T0214	コンクリート用砂	荒目(洗い)	m3	出雲Ｃ	5,800			
1-2-6　骨材、石材	T0214	コンクリート用砂	荒目(洗い)	m3	出雲Ｄ	6,000			
1-2-6　骨材、石材	T0214	コンクリート用砂	荒目(洗い)	m3	大田Ａ、Ｃ	6,000			
1-2-6　骨材、石材	T0214	コンクリート用砂	荒目(洗い)	m3	大田Ｂ	6,500			
1-2-6　骨材、石材	T0214	コンクリート用砂	荒目(洗い)	m3	県央Ａ	4,700			
1-2-6　骨材、石材	T0214	コンクリート用砂	荒目(洗い)	m3	県央Ｂ	4,700			
1-2-6　骨材、石材	T0214	コンクリート用砂	荒目(洗い)	m3	県央Ｃ	4,700			
1-2-6　骨材、石材	T0214	コンクリート用砂	荒目(洗い)	m3	浜田Ａ	4,600			
1-2-6　骨材、石材	T0214	コンクリート用砂	荒目(洗い)	m3	浜田Ｂ	4,800			
1-2-6　骨材、石材	T0214	コンクリート用砂	荒目(洗い)	m3	浜田Ｃ、Ｈ	4,900			

分類	単価CD	名称	規格	単位	地区名	単価値	留意事項	海上輸送費記載番号	摘要
1-2-6　骨材、石材	T0214	コンクリート用砂	荒目(洗い)	m3	浜田Ｄ	5,100			
1-2-6　骨材、石材	T0214	コンクリート用砂	荒目(洗い)	m3	浜田Ｅ	4,900			
1-2-6　骨材、石材	T0214	コンクリート用砂	荒目(洗い)	m3	浜田Ｆ	4,900			
1-2-6　骨材、石材	T0214	コンクリート用砂	荒目(洗い)	m3	浜田Ｇ	4,800			
1-2-6　骨材、石材	T0214	コンクリート用砂	荒目(洗い)	m3	益田Ａ	4,100			
1-2-6　骨材、石材	T0214	コンクリート用砂	荒目(洗い)	m3	益田Ｂ	4,100			
1-2-6　骨材、石材	T0214	コンクリート用砂	荒目(洗い)	m3	益田Ｃ	4,100			
1-2-6　骨材、石材	T0214	コンクリート用砂	荒目(洗い)	m3	津和野Ａ	4,300			
1-2-6　骨材、石材	T0214	コンクリート用砂	荒目(洗い)	m3	津和野Ｂ	4,300			
1-2-6　骨材、石材	T0214	コンクリート用砂	荒目(洗い)	m3	津和野Ｃ	4,500			
1-2-6　骨材、石材	T0214	コンクリート用砂	荒目(洗い)	m3	津和野Ｄ	4,700			
1-2-6　骨材、石材	T0214	コンクリート用砂	荒目(洗い)	m3	隠岐Ａ	6,700			
1-2-6　骨材、石材	T0214	コンクリート用砂	荒目(洗い)	m3	隠岐Ｂ	6,700			
1-2-6　骨材、石材	T0214	コンクリート用砂	荒目(洗い)	m3	隠岐Ｃ	6,700			
1-2-6　骨材、石材	T0214	コンクリート用砂	荒目(洗い)	m3	隠岐Ｄ	6,700			
1-2-6　骨材、石材	T0214	コンクリート用砂	荒目(洗い)	m3	隠岐Ｅ	7,000			
1-2-6　骨材、石材	T0214	コンクリート用砂	荒目(洗い)	m3	隠岐Ｆ	7,000			
1-2-6　骨材、石材	T0214	コンクリート用砂	荒目(洗い)	m3	隠岐Ｇ	7,000			
1-2-6　骨材、石材	T0215	コンクリート用砕石	20～5mm	m3	松江Ａ	5,700			JIS A5005
1-2-6　骨材、石材	T0215	コンクリート用砕石	20～5mm	m3	松江Ｂ	6,100			JIS A5005
1-2-6　骨材、石材	T0215	コンクリート用砕石	20～5mm	m3	松江Ｃ	5,200			JIS A5005
1-2-6　骨材、石材	T0215	コンクリート用砕石	20～5mm	m3	松江Ｄ	5,900			JIS A5005
1-2-6　骨材、石材	T0215	コンクリート用砕石	20～5mm	m3	松江Ｅ～Ｈ	7,100			JIS A5005
1-2-6　骨材、石材	T0215	コンクリート用砕石	20～5mm	m3	安来Ａ	5,700			JIS A5005
1-2-6　骨材、石材	T0215	コンクリート用砕石	20～5mm	m3	安来ＢＣ	5,700			JIS A5005
1-2-6　骨材、石材	T0215	コンクリート用砕石	20～5mm	m3	安来Ｄ	6,500			JIS A5005
1-2-6　骨材、石材	T0215	コンクリート用砕石	20～5mm	m3	安来ＥＦ	6,500			JIS A5005
1-2-6　骨材、石材	T0215	コンクリート用砕石	20～5mm	m3	雲南Ａ	6,400			JIS A5005
1-2-6　骨材、石材	T0215	コンクリート用砕石	20～5mm	m3	雲南Ｂ	6,900			JIS A5005
1-2-6　骨材、石材	T0215	コンクリート用砕石	20～5mm	m3	雲南Ｃ	7,300			JIS A5005
1-2-6　骨材、石材	T0215	コンクリート用砕石	20～5mm	m3	雲南Ｄ	7,100			JIS A5005
1-2-6　骨材、石材	T0215	コンクリート用砕石	20～5mm	m3	仁多Ａ	6,500			JIS A5005
1-2-6　骨材、石材	T0215	コンクリート用砕石	20～5mm	m3	仁多Ｂ	6,800			JIS A5005
1-2-6　骨材、石材	T0215	コンクリート用砕石	20～5mm	m3	出雲Ａ	6,000			JIS A5005
1-2-6　骨材、石材	T0215	コンクリート用砕石	20～5mm	m3	出雲Ｂ	5,200			JIS A5005
1-2-6　骨材、石材	T0215	コンクリート用砕石	20～5mm	m3	出雲Ｃ	6,500			JIS A5005
1-2-6　骨材、石材	T0215	コンクリート用砕石	20～5mm	m3	出雲Ｄ	6,800			JIS A5005
1-2-6　骨材、石材	T0215	コンクリート用砕石	20～5mm	m3	大田Ａ、Ｃ	4,200			JIS A5005
1-2-6　骨材、石材	T0215	コンクリート用砕石	20～5mm	m3	大田Ｂ	4,200			JIS A5005
1-2-6　骨材、石材	T0215	コンクリート用砕石	20～5mm	m3	県央Ａ	4,000			JIS A5005
1-2-6　骨材、石材	T0215	コンクリート用砕石	20～5mm	m3	県央Ｂ	4,000			JIS A5005
1-2-6　骨材、石材	T0215	コンクリート用砕石	20～5mm	m3	県央Ｃ	3,800			JIS A5005
1-2-6　骨材、石材	T0215	コンクリート用砕石	20～5mm	m3	浜田Ａ	3,900			JIS A5005
1-2-6　骨材、石材	T0215	コンクリート用砕石	20～5mm	m3	浜田Ｂ	3,900			JIS A5005
1-2-6　骨材、石材	T0215	コンクリート用砕石	20～5mm	m3	浜田Ｃ、Ｈ	3,900			JIS A5005
1-2-6　骨材、石材	T0215	コンクリート用砕石	20～5mm	m3	浜田Ｄ	4,300			JIS A5005

分類	単価CD	名称	規格	単位	地区名	単価値	留意事項	海上輸送費記載番号	摘要
1-2-6　骨材、石材	T0215	コンクリート用砕石	20～5mm	m3	浜田Ｅ	4,300			JIS A5005
1-2-6　骨材、石材	T0215	コンクリート用砕石	20～5mm	m3	浜田Ｆ	3,900			JIS A5005
1-2-6　骨材、石材	T0215	コンクリート用砕石	20～5mm	m3	浜田Ｇ	4,000			JIS A5005
1-2-6　骨材、石材	T0215	コンクリート用砕石	20～5mm	m3	益田Ａ	3,800			JIS A5005
1-2-6　骨材、石材	T0215	コンクリート用砕石	20～5mm	m3	益田Ｂ	3,800			JIS A5005
1-2-6　骨材、石材	T0215	コンクリート用砕石	20～5mm	m3	益田Ｃ	3,800			JIS A5005
1-2-6　骨材、石材	T0215	コンクリート用砕石	20～5mm	m3	津和野Ａ	4,000			JIS A5005
1-2-6　骨材、石材	T0215	コンクリート用砕石	20～5mm	m3	津和野Ｂ	4,000			JIS A5005
1-2-6　骨材、石材	T0215	コンクリート用砕石	20～5mm	m3	津和野Ｃ	4,300			JIS A5005
1-2-6　骨材、石材	T0215	コンクリート用砕石	20～5mm	m3	津和野Ｄ	4,600			JIS A5005
1-2-6　骨材、石材	T0215	コンクリート用砕石	20～5mm	m3	隠岐Ａ	5,200			JIS A5005
1-2-6　骨材、石材	T0215	コンクリート用砕石	20～5mm	m3	隠岐Ｂ	6,300			JIS A5005
1-2-6　骨材、石材	T0215	コンクリート用砕石	20～5mm	m3	隠岐Ｃ	5,700			JIS A5005
1-2-6　骨材、石材	T0215	コンクリート用砕石	20～5mm	m3	隠岐Ｄ	5,600			JIS A5005
1-2-6　骨材、石材	T0215	コンクリート用砕石	20～5mm	m3	隠岐Ｅ	6,950			JIS A5005
1-2-6　骨材、石材	T0215	コンクリート用砕石	20～5mm	m3	隠岐Ｆ	6,950			JIS A5005
1-2-6　骨材、石材	T0215	コンクリート用砕石	20～5mm	m3	隠岐Ｇ	6,950			JIS A5005
1-2-6　骨材、石材	TSMN0009	コンクリート用砕石	13～5mm	m3	松江Ａ	5,700			JIS A5001
1-2-6　骨材、石材	TSMN0009	コンクリート用砕石	13～5mm	m3	松江Ｂ	6,100			JIS A5001
1-2-6　骨材、石材	TSMN0009	コンクリート用砕石	13～5mm	m3	松江Ｃ	5,200			JIS A5001
1-2-6　骨材、石材	TSMN0009	コンクリート用砕石	13～5mm	m3	松江Ｄ	5,900			JIS A5001
1-2-6　骨材、石材	TSMN0009	コンクリート用砕石	13～5mm	m3	松江Ｅ～Ｈ	7,100			JIS A5001
1-2-6　骨材、石材	TSMN0009	コンクリート用砕石	13～5mm	m3	安来Ａ	6,400			JIS A5001
1-2-6　骨材、石材	TSMN0009	コンクリート用砕石	13～5mm	m3	安来ＢＣ	6,500			JIS A5001
1-2-6　骨材、石材	TSMN0009	コンクリート用砕石	13～5mm	m3	安来Ｄ	7,300			JIS A5001
1-2-6　骨材、石材	TSMN0009	コンクリート用砕石	13～5mm	m3	安来ＥＦ	7,300			JIS A5001
1-2-6　骨材、石材	TSMN0009	コンクリート用砕石	13～5mm	m3	雲南Ａ	6,400			JIS A5001
1-2-6　骨材、石材	TSMN0009	コンクリート用砕石	13～5mm	m3	雲南Ｂ	6,900			JIS A5001
1-2-6　骨材、石材	TSMN0009	コンクリート用砕石	13～5mm	m3	雲南Ｃ	7,300			JIS A5001
1-2-6　骨材、石材	TSMN0009	コンクリート用砕石	13～5mm	m3	雲南Ｄ	7,100			JIS A5001
1-2-6　骨材、石材	TSMN0009	コンクリート用砕石	13～5mm	m3	仁多Ａ	6,500			JIS A5001
1-2-6　骨材、石材	TSMN0009	コンクリート用砕石	13～5mm	m3	仁多Ｂ	6,800			JIS A5001
1-2-6　骨材、石材	TSMN0009	コンクリート用砕石	13～5mm	m3	出雲Ａ	6,000			JIS A5001
1-2-6　骨材、石材	TSMN0009	コンクリート用砕石	13～5mm	m3	出雲Ｂ	5,200			JIS A5001
1-2-6　骨材、石材	TSMN0009	コンクリート用砕石	13～5mm	m3	出雲Ｃ	6,500			JIS A5001
1-2-6　骨材、石材	TSMN0009	コンクリート用砕石	13～5mm	m3	出雲Ｄ	6,800			JIS A5001
1-2-6　骨材、石材	TSMN0009	コンクリート用砕石	13～5mm	m3	大田Ａ、Ｃ	4,200			JIS A5001
1-2-6　骨材、石材	TSMN0009	コンクリート用砕石	13～5mm	m3	大田Ｂ	4,200			JIS A5001
1-2-6　骨材、石材	TSMN0009	コンクリート用砕石	13～5mm	m3	県央Ａ	4,000			JIS A5001
1-2-6　骨材、石材	TSMN0009	コンクリート用砕石	13～5mm	m3	県央Ｂ	4,000			JIS A5001
1-2-6　骨材、石材	TSMN0009	コンクリート用砕石	13～5mm	m3	県央Ｃ	3,800			JIS A5001
1-2-6　骨材、石材	TSMN0009	コンクリート用砕石	13～5mm	m3	浜田Ａ	3,900			JIS A5001
1-2-6　骨材、石材	TSMN0009	コンクリート用砕石	13～5mm	m3	浜田Ｂ	3,900			JIS A5001
1-2-6　骨材、石材	TSMN0009	コンクリート用砕石	13～5mm	m3	浜田Ｃ、Ｈ	3,900			JIS A5001
1-2-6　骨材、石材	TSMN0009	コンクリート用砕石	13～5mm	m3	浜田Ｄ	4,300			JIS A5001
1-2-6　骨材、石材	TSMN0009	コンクリート用砕石	13～5mm	m3	浜田Ｅ	4,300			JIS A5001

分類	単価CD	名称	規格	単位	地区名	単価値	留意事項	海上輸送費記載番号	摘要
1-2-6　骨材、石材	TSMN0009	コンクリート用砕石	13～5mm	m3	浜田Ｆ	3,900			JIS A5001
1-2-6　骨材、石材	TSMN0009	コンクリート用砕石	13～5mm	m3	浜田Ｇ	4,000			JIS A5001
1-2-6　骨材、石材	TSMN0009	コンクリート用砕石	13～5mm	m3	益田Ａ	3,800			JIS A5001
1-2-6　骨材、石材	TSMN0009	コンクリート用砕石	13～5mm	m3	益田Ｂ	3,800			JIS A5001
1-2-6　骨材、石材	TSMN0009	コンクリート用砕石	13～5mm	m3	益田Ｃ	3,800			JIS A5001
1-2-6　骨材、石材	TSMN0009	コンクリート用砕石	13～5mm	m3	津和野Ａ	4,000			JIS A5001
1-2-6　骨材、石材	TSMN0009	コンクリート用砕石	13～5mm	m3	津和野Ｂ	4,000			JIS A5001
1-2-6　骨材、石材	TSMN0009	コンクリート用砕石	13～5mm	m3	津和野Ｃ	4,300			JIS A5001
1-2-6　骨材、石材	TSMN0009	コンクリート用砕石	13～5mm	m3	津和野Ｄ	4,600			JIS A5001
1-2-6　骨材、石材	TSMN0009	コンクリート用砕石	13～5mm	m3	隠岐Ａ	5,200			JIS A5001
1-2-6　骨材、石材	TSMN0009	コンクリート用砕石	13～5mm	m3	隠岐Ｂ	6,300			JIS A5001
1-2-6　骨材、石材	TSMN0009	コンクリート用砕石	13～5mm	m3	隠岐Ｃ	5,700			JIS A5001
1-2-6　骨材、石材	TSMN0009	コンクリート用砕石	13～5mm	m3	隠岐Ｄ	5,600			JIS A5001
1-2-6　骨材、石材	TSMN0009	コンクリート用砕石	13～5mm	m3	隠岐Ｅ	6,950			JIS A5001
1-2-6　骨材、石材	TSMN0009	コンクリート用砕石	13～5mm	m3	隠岐Ｆ	6,950			JIS A5001
1-2-6　骨材、石材	TSMN0009	コンクリート用砕石	13～5mm	m3	隠岐Ｇ	6,950			JIS A5001
1-2-6　骨材、石材	T0224	路盤用置換砂		m3	松江Ａ	4,300			
1-2-6　骨材、石材	T0224	路盤用置換砂		m3	松江Ｂ	4,300			
1-2-6　骨材、石材	T0224	路盤用置換砂		m3	松江Ｃ	4,300			
1-2-6　骨材、石材	T0224	路盤用置換砂		m3	松江Ｄ	4,300			
1-2-6　骨材、石材	T0224	路盤用置換砂		m3	松江Ｅ～Ｈ	5,100			
1-2-6　骨材、石材	T0224	路盤用置換砂		m3	安来Ａ	3,800			
1-2-6　骨材、石材	T0224	路盤用置換砂		m3	安来ＢＣ	3,800			
1-2-6　骨材、石材	T0224	路盤用置換砂		m3	安来Ｄ	3,500			
1-2-6　骨材、石材	T0224	路盤用置換砂		m3	安来ＥＦ	3,600			
1-2-6　骨材、石材	T0224	路盤用置換砂		m3	雲南Ａ	4,100			
1-2-6　骨材、石材	T0224	路盤用置換砂		m3	雲南Ｂ	4,800			
1-2-6　骨材、石材	T0224	路盤用置換砂		m3	雲南Ｃ	4,400			
1-2-6　骨材、石材	T0224	路盤用置換砂		m3	雲南Ｄ	4,900			
1-2-6　骨材、石材	T0224	路盤用置換砂		m3	仁多Ａ	3,600			
1-2-6　骨材、石材	T0224	路盤用置換砂		m3	仁多Ｂ	3,800			
1-2-6　骨材、石材	T0224	路盤用置換砂		m3	出雲Ａ	4,300			
1-2-6　骨材、石材	T0224	路盤用置換砂		m3	出雲Ｂ	5,100			
1-2-6　骨材、石材	T0224	路盤用置換砂		m3	出雲Ｃ	4,900			
1-2-6　骨材、石材	T0224	路盤用置換砂		m3	出雲Ｄ	5,100			
1-2-6　骨材、石材	T0224	路盤用置換砂		m3	大田Ａ、Ｃ	5,100			
1-2-6　骨材、石材	T0224	路盤用置換砂		m3	大田Ｂ	5,600			
1-2-6　骨材、石材	T0224	路盤用置換砂		m3	県央Ａ	4,300			
1-2-6　骨材、石材	T0224	路盤用置換砂		m3	県央Ｂ	4,300			
1-2-6　骨材、石材	T0224	路盤用置換砂		m3	県央Ｃ	4,000			
1-2-6　骨材、石材	T0224	路盤用置換砂		m3	浜田Ａ	4,400			
1-2-6　骨材、石材	T0224	路盤用置換砂		m3	浜田Ｂ	4,500			
1-2-6　骨材、石材	T0224	路盤用置換砂		m3	浜田Ｃ、Ｈ	4,600			
1-2-6　骨材、石材	T0224	路盤用置換砂		m3	浜田Ｄ	4,800			
1-2-6　骨材、石材	T0224	路盤用置換砂		m3	浜田Ｅ	4,600			
1-2-6　骨材、石材	T0224	路盤用置換砂		m3	浜田Ｆ	4,600			

分類	単価CD	名称	規格	単位	地区名	単価値	留意事項	海上輸送費記載番号	摘要
1-2-6　骨材、石材	T0224	路盤用置換砂		m3	浜田Ｇ	4,500			
1-2-6　骨材、石材	T0224	路盤用置換砂		m3	益田Ａ	3,500			
1-2-6　骨材、石材	T0224	路盤用置換砂		m3	益田Ｂ	3,500			
1-2-6　骨材、石材	T0224	路盤用置換砂		m3	益田Ｃ	3,500			
1-2-6　骨材、石材	T0224	路盤用置換砂		m3	津和野Ａ	3,700			
1-2-6　骨材、石材	T0224	路盤用置換砂		m3	津和野Ｂ	3,700			
1-2-6　骨材、石材	T0224	路盤用置換砂		m3	津和野Ｃ	3,900			
1-2-6　骨材、石材	T0224	路盤用置換砂		m3	津和野Ｄ	4,100			
1-2-6　骨材、石材	T0224	路盤用置換砂		m3	隠岐Ａ	5,900			
1-2-6　骨材、石材	T0224	路盤用置換砂		m3	隠岐Ｂ	6,100			
1-2-6　骨材、石材	T0224	路盤用置換砂		m3	隠岐Ｃ	6,100			
1-2-6　骨材、石材	T0224	路盤用置換砂		m3	隠岐Ｄ	6,200			
1-2-6　骨材、石材	T0224	路盤用置換砂		m3	隠岐Ｅ	6,300			
1-2-6　骨材、石材	T0224	路盤用置換砂		m3	隠岐Ｆ	6,300			
1-2-6　骨材、石材	T0224	路盤用置換砂		m3	隠岐Ｇ	6,300			
1-2-6　骨材、石材	T0218	クラッシャラン	30～0mm	m3	松江Ａ	4,200			JIS　A5001
1-2-6　骨材、石材	T0218	クラッシャラン	30～0mm	m3	松江Ｂ	4,500			JIS　A5001
1-2-6　骨材、石材	T0218	クラッシャラン	30～0mm	m3	松江Ｃ	4,100			JIS　A5001
1-2-6　骨材、石材	T0218	クラッシャラン	30～0mm	m3	松江Ｄ	4,500			JIS　A5001
1-2-6　骨材、石材	T0218	クラッシャラン	30～0mm	m3	松江Ｅ～Ｈ	4,800			JIS　A5001
1-2-6　骨材、石材	T0218	クラッシャラン	30～0mm	m3	安来Ａ	5,000			JIS　A5001
1-2-6　骨材、石材	T0218	クラッシャラン	30～0mm	m3	安来ＢＣ	5,000			JIS　A5001
1-2-6　骨材、石材	T0218	クラッシャラン	30～0mm	m3	安来Ｄ	5,800			JIS　A5001
1-2-6　骨材、石材	T0218	クラッシャラン	30～0mm	m3	安来ＥＦ	5,800			JIS　A5001
1-2-6　骨材、石材	T0218	クラッシャラン	30～0mm	m3	雲南Ａ	4,000			JIS　A5001
1-2-6　骨材、石材	T0218	クラッシャラン	30～0mm	m3	雲南Ｂ	4,700			JIS　A5001
1-2-6　骨材、石材	T0218	クラッシャラン	30～0mm	m3	雲南Ｃ	5,400			JIS　A5001
1-2-6　骨材、石材	T0218	クラッシャラン	30～0mm	m3	雲南Ｄ	5,300			JIS　A5001
1-2-6　骨材、石材	T0218	クラッシャラン	30～0mm	m3	仁多Ａ	4,600			JIS　A5001
1-2-6　骨材、石材	T0218	クラッシャラン	30～0mm	m3	仁多Ｂ	4,800			JIS　A5001
1-2-6　骨材、石材	T0218	クラッシャラン	30～0mm	m3	出雲Ａ	3,600			JIS　A5001
1-2-6　骨材、石材	T0218	クラッシャラン	30～0mm	m3	出雲Ｂ	3,900			JIS　A5001
1-2-6　骨材、石材	T0218	クラッシャラン	30～0mm	m3	出雲Ｃ	4,000			JIS　A5001
1-2-6　骨材、石材	T0218	クラッシャラン	30～0mm	m3	出雲Ｄ	4,200			JIS　A5001
1-2-6　骨材、石材	T0218	クラッシャラン	30～0mm	m3	大田Ａ、Ｃ	3,700			JIS　A5001
1-2-6　骨材、石材	T0218	クラッシャラン	30～0mm	m3	大田Ｂ	3,900			JIS　A5001
1-2-6　骨材、石材	T0218	クラッシャラン	30～0mm	m3	県央Ａ	3,700			JIS　A5001
1-2-6　骨材、石材	T0218	クラッシャラン	30～0mm	m3	県央Ｂ	3,700			JIS　A5001
1-2-6　骨材、石材	T0218	クラッシャラン	30～0mm	m3	県央Ｃ	3,400			JIS　A5001
1-2-6　骨材、石材	T0218	クラッシャラン	30～0mm	m3	浜田Ａ	3,400			JIS　A5001
1-2-6　骨材、石材	T0218	クラッシャラン	30～0mm	m3	浜田Ｂ	3,500			JIS　A5001
1-2-6　骨材、石材	T0218	クラッシャラン	30～0mm	m3	浜田Ｃ、Ｈ	3,600			JIS　A5001
1-2-6　骨材、石材	T0218	クラッシャラン	30～0mm	m3	浜田Ｄ	3,800			JIS　A5001
1-2-6　骨材、石材	T0218	クラッシャラン	30～0mm	m3	浜田Ｅ	3,800			JIS　A5001
1-2-6　骨材、石材	T0218	クラッシャラン	30～0mm	m3	浜田Ｆ	3,600			JIS　A5001
1-2-6　骨材、石材	T0218	クラッシャラン	30～0mm	m3	浜田Ｇ	3,700			JIS　A5001

分類	単価CD	名称	規格	単位	地区名	単価値	留意事項	海上輸送費記載番号	摘要
1-2-6　骨材、石材	T0218	クラッシャラン	30～0mm	m3	益田Ａ	3,300			JIS　A5001
1-2-6　骨材、石材	T0218	クラッシャラン	30～0mm	m3	益田Ｂ	3,300			JIS　A5001
1-2-6　骨材、石材	T0218	クラッシャラン	30～0mm	m3	益田Ｃ	3,300			JIS　A5001
1-2-6　骨材、石材	T0218	クラッシャラン	30～0mm	m3	津和野Ａ	4,400			JIS　A5001
1-2-6　骨材、石材	T0218	クラッシャラン	30～0mm	m3	津和野Ｂ	4,100			JIS　A5001
1-2-6　骨材、石材	T0218	クラッシャラン	30～0mm	m3	津和野Ｃ	4,800			JIS　A5001
1-2-6　骨材、石材	T0218	クラッシャラン	30～0mm	m3	津和野Ｄ	5,500			JIS　A5001
1-2-6　骨材、石材	T0218	クラッシャラン	30～0mm	m3	隠岐Ａ	3,900			JIS　A5001
1-2-6　骨材、石材	T0218	クラッシャラン	30～0mm	m3	隠岐Ｂ	5,100			JIS　A5001
1-2-6　骨材、石材	T0218	クラッシャラン	30～0mm	m3	隠岐Ｃ	4,400			JIS　A5001
1-2-6　骨材、石材	T0218	クラッシャラン	30～0mm	m3	隠岐Ｄ	4,400			JIS　A5001
1-2-6　骨材、石材	T0218	クラッシャラン	30～0mm	m3	隠岐Ｅ	6,050			JIS　A5001
1-2-6　骨材、石材	T0218	クラッシャラン	30～0mm	m3	隠岐Ｆ	6,050			JIS　A5001
1-2-6　骨材、石材	T0218	クラッシャラン	30～0mm	m3	隠岐Ｇ	6,050			JIS　A5001
1-2-6　骨材、石材	T0219	クラッシャラン	40～0mm	m3	松江Ａ	4,200			JIS　A5001
1-2-6　骨材、石材	T0219	クラッシャラン	40～0mm	m3	松江Ｂ	4,400			JIS　A5001
1-2-6　骨材、石材	T0219	クラッシャラン	40～0mm	m3	松江Ｃ	4,000			JIS　A5001
1-2-6　骨材、石材	T0219	クラッシャラン	40～0mm	m3	松江Ｄ	4,400			JIS　A5001
1-2-6　骨材、石材	T0219	クラッシャラン	40～0mm	m3	松江Ｅ～Ｈ	4,700			JIS　A5001
1-2-6　骨材、石材	T0219	クラッシャラン	40～0mm	m3	安来Ａ	4,900			JIS　A5001
1-2-6　骨材、石材	T0219	クラッシャラン	40～0mm	m3	安来ＢＣ	4,900			JIS　A5001
1-2-6　骨材、石材	T0219	クラッシャラン	40～0mm	m3	安来Ｄ	5,700			JIS　A5001
1-2-6　骨材、石材	T0219	クラッシャラン	40～0mm	m3	安来ＥＦ	5,700			JIS　A5001
1-2-6　骨材、石材	T0219	クラッシャラン	40～0mm	m3	雲南Ａ	4,000			JIS　A5001
1-2-6　骨材、石材	T0219	クラッシャラン	40～0mm	m3	雲南Ｂ	4,700			JIS　A5001
1-2-6　骨材、石材	T0219	クラッシャラン	40～0mm	m3	雲南Ｃ	5,400			JIS　A5001
1-2-6　骨材、石材	T0219	クラッシャラン	40～0mm	m3	雲南Ｄ	5,300			JIS　A5001
1-2-6　骨材、石材	T0219	クラッシャラン	40～0mm	m3	仁多Ａ	4,600			JIS　A5001
1-2-6　骨材、石材	T0219	クラッシャラン	40～0mm	m3	仁多Ｂ	4,800			JIS　A5001
1-2-6　骨材、石材	T0219	クラッシャラン	40～0mm	m3	出雲Ａ	3,600			JIS　A5001
1-2-6　骨材、石材	T0219	クラッシャラン	40～0mm	m3	出雲Ｂ	3,900			JIS　A5001
1-2-6　骨材、石材	T0219	クラッシャラン	40～0mm	m3	出雲Ｃ	4,000			JIS　A5001
1-2-6　骨材、石材	T0219	クラッシャラン	40～0mm	m3	出雲Ｄ	4,200			JIS　A5001
1-2-6　骨材、石材	T0219	クラッシャラン	40～0mm	m3	大田Ａ、Ｃ	3,700			JIS　A5001
1-2-6　骨材、石材	T0219	クラッシャラン	40～0mm	m3	大田Ｂ	3,900			JIS　A5001
1-2-6　骨材、石材	T0219	クラッシャラン	40～0mm	m3	県央Ａ	3,700			JIS　A5001
1-2-6　骨材、石材	T0219	クラッシャラン	40～0mm	m3	県央Ｂ	3,700			JIS　A5001
1-2-6　骨材、石材	T0219	クラッシャラン	40～0mm	m3	県央Ｃ	3,400			JIS　A5001
1-2-6　骨材、石材	T0219	クラッシャラン	40～0mm	m3	浜田Ａ	3,400			JIS　A5001
1-2-6　骨材、石材	T0219	クラッシャラン	40～0mm	m3	浜田Ｂ	3,500			JIS　A5001
1-2-6　骨材、石材	T0219	クラッシャラン	40～0mm	m3	浜田Ｃ、Ｈ	3,600			JIS　A5001
1-2-6　骨材、石材	T0219	クラッシャラン	40～0mm	m3	浜田Ｄ	3,800			JIS　A5001
1-2-6　骨材、石材	T0219	クラッシャラン	40～0mm	m3	浜田Ｅ	3,800			JIS　A5001
1-2-6　骨材、石材	T0219	クラッシャラン	40～0mm	m3	浜田Ｆ	3,600			JIS　A5001
1-2-6　骨材、石材	T0219	クラッシャラン	40～0mm	m3	浜田Ｇ	3,700			JIS　A5001
1-2-6　骨材、石材	T0219	クラッシャラン	40～0mm	m3	益田Ａ	3,300			JIS　A5001

分類	単価CD	名称	規格	単位	地区名	単価値	留意事項	海上輸送費記載番号	摘要
1-2-6　骨材、石材	T0219	クラッシャラン	40～0mm	m3	益田Ｂ	3,300			JIS　A5001
1-2-6　骨材、石材	T0219	クラッシャラン	40～0mm	m3	益田Ｃ	3,300			JIS　A5001
1-2-6　骨材、石材	T0219	クラッシャラン	40～0mm	m3	津和野Ａ	4,300			JIS　A5001
1-2-6　骨材、石材	T0219	クラッシャラン	40～0mm	m3	津和野Ｂ	4,000			JIS　A5001
1-2-6　骨材、石材	T0219	クラッシャラン	40～0mm	m3	津和野Ｃ	4,700			JIS　A5001
1-2-6　骨材、石材	T0219	クラッシャラン	40～0mm	m3	津和野Ｄ	5,400			JIS　A5001
1-2-6　骨材、石材	T0219	クラッシャラン	40～0mm	m3	隠岐Ａ	3,700			JIS　A5001
1-2-6　骨材、石材	T0219	クラッシャラン	40～0mm	m3	隠岐Ｂ	4,900			JIS　A5001
1-2-6　骨材、石材	T0219	クラッシャラン	40～0mm	m3	隠岐Ｃ	4,200			JIS　A5001
1-2-6　骨材、石材	T0219	クラッシャラン	40～0mm	m3	隠岐Ｄ	4,200			JIS　A5001
1-2-6　骨材、石材	T0219	クラッシャラン	40～0mm	m3	隠岐Ｅ	5,850			JIS　A5001
1-2-6　骨材、石材	T0219	クラッシャラン	40～0mm	m3	隠岐Ｆ	5,850			JIS　A5001
1-2-6　骨材、石材	T0219	クラッシャラン	40～0mm	m3	隠岐Ｇ	5,850			JIS　A5001
1-2-6　骨材、石材	T0223	粒度調整砕石	30～0mm	m3	松江Ａ	4,300			JIS　A5001
1-2-6　骨材、石材	T0223	粒度調整砕石	30～0mm	m3	松江Ｂ	4,600			JIS　A5001
1-2-6　骨材、石材	T0223	粒度調整砕石	30～0mm	m3	松江Ｃ	4,300			JIS　A5001
1-2-6　骨材、石材	T0223	粒度調整砕石	30～0mm	m3	松江Ｄ	4,600			JIS　A5001
1-2-6　骨材、石材	T0223	粒度調整砕石	30～0mm	m3	松江Ｅ～Ｈ	4,900			JIS　A5001
1-2-6　骨材、石材	T0223	粒度調整砕石	30～0mm	m3	安来Ａ	5,300			JIS　A5001
1-2-6　骨材、石材	T0223	粒度調整砕石	30～0mm	m3	安来ＢＣ	5,300			JIS　A5001
1-2-6　骨材、石材	T0223	粒度調整砕石	30～0mm	m3	安来Ｄ	6,100			JIS　A5001
1-2-6　骨材、石材	T0223	粒度調整砕石	30～0mm	m3	安来ＥＦ	6,100			JIS　A5001
1-2-6　骨材、石材	T0223	粒度調整砕石	30～0mm	m3	雲南Ａ	4,300			JIS　A5001
1-2-6　骨材、石材	T0223	粒度調整砕石	30～0mm	m3	雲南Ｂ	5,100			JIS　A5001
1-2-6　骨材、石材	T0223	粒度調整砕石	30～0mm	m3	雲南Ｃ	5,600			JIS　A5001
1-2-6　骨材、石材	T0223	粒度調整砕石	30～0mm	m3	雲南Ｄ	5,500			JIS　A5001
1-2-6　骨材、石材	T0223	粒度調整砕石	30～0mm	m3	仁多Ａ	4,800			JIS　A5001
1-2-6　骨材、石材	T0223	粒度調整砕石	30～0mm	m3	仁多Ｂ	5,000			JIS　A5001
1-2-6　骨材、石材	T0223	粒度調整砕石	30～0mm	m3	出雲Ａ	3,800			JIS　A5001
1-2-6　骨材、石材	T0223	粒度調整砕石	30～0mm	m3	出雲Ｂ	4,100			JIS　A5001
1-2-6　骨材、石材	T0223	粒度調整砕石	30～0mm	m3	出雲Ｃ	4,200			JIS　A5001
1-2-6　骨材、石材	T0223	粒度調整砕石	30～0mm	m3	出雲Ｄ	4,400			JIS　A5001
1-2-6　骨材、石材	T0223	粒度調整砕石	30～0mm	m3	大田Ａ、Ｃ	3,900			JIS　A5001
1-2-6　骨材、石材	T0223	粒度調整砕石	30～0mm	m3	大田Ｂ	4,100			JIS　A5001
1-2-6　骨材、石材	T0223	粒度調整砕石	30～0mm	m3	県央Ａ	3,900			JIS　A5001
1-2-6　骨材、石材	T0223	粒度調整砕石	30～0mm	m3	県央Ｂ	3,900			JIS　A5001
1-2-6　骨材、石材	T0223	粒度調整砕石	30～0mm	m3	県央Ｃ	3,600			JIS　A5001
1-2-6　骨材、石材	T0223	粒度調整砕石	30～0mm	m3	浜田Ａ	3,600			JIS　A5001
1-2-6　骨材、石材	T0223	粒度調整砕石	30～0mm	m3	浜田Ｂ	3,700			JIS　A5001
1-2-6　骨材、石材	T0223	粒度調整砕石	30～0mm	m3	浜田Ｃ、Ｈ	3,800			JIS　A5001
1-2-6　骨材、石材	T0223	粒度調整砕石	30～0mm	m3	浜田Ｄ	4,000			JIS　A5001
1-2-6　骨材、石材	T0223	粒度調整砕石	30～0mm	m3	浜田Ｅ	4,000			JIS　A5001
1-2-6　骨材、石材	T0223	粒度調整砕石	30～0mm	m3	浜田Ｆ	3,800			JIS　A5001
1-2-6　骨材、石材	T0223	粒度調整砕石	30～0mm	m3	浜田Ｇ	3,900			JIS　A5001
1-2-6　骨材、石材	T0223	粒度調整砕石	30～0mm	m3	益田Ａ	3,500			JIS　A5001
1-2-6　骨材、石材	T0223	粒度調整砕石	30～0mm	m3	益田Ｂ	3,500			JIS　A5001

分類	単価CD	名称	規格	単位	地区名	単価値	留意事項	海上輸送費記載番号	摘要
1-2-6　骨材、石材	T0223	粒度調整砕石	30～0mm	m3	益田Ｃ	3,500			JIS　A5001
1-2-6　骨材、石材	T0223	粒度調整砕石	30～0mm	m3	津和野Ａ	4,700			JIS　A5001
1-2-6　骨材、石材	T0223	粒度調整砕石	30～0mm	m3	津和野Ｂ	4,400			JIS　A5001
1-2-6　骨材、石材	T0223	粒度調整砕石	30～0mm	m3	津和野Ｃ	5,100			JIS　A5001
1-2-6　骨材、石材	T0223	粒度調整砕石	30～0mm	m3	津和野Ｄ	5,800			JIS　A5001
1-2-6　骨材、石材	T0223	粒度調整砕石	30～0mm	m3	隠岐Ａ	4,000			JIS　A5001
1-2-6　骨材、石材	T0223	粒度調整砕石	30～0mm	m3	隠岐Ｂ	5,200			JIS　A5001
1-2-6　骨材、石材	T0223	粒度調整砕石	30～0mm	m3	隠岐Ｃ	4,500			JIS　A5001
1-2-6　骨材、石材	T0223	粒度調整砕石	30～0mm	m3	隠岐Ｄ	4,500			JIS　A5001
1-2-6　骨材、石材	T0223	粒度調整砕石	30～0mm	m3	隠岐Ｅ	6,150			JIS　A5001
1-2-6　骨材、石材	T0223	粒度調整砕石	30～0mm	m3	隠岐Ｆ	6,150			JIS　A5001
1-2-6　骨材、石材	T0223	粒度調整砕石	30～0mm	m3	隠岐Ｇ	6,150			JIS　A5001
1-2-6　骨材、石材	T0281	粒度調整砕石	40～0mm	m3	松江Ａ	4,300			JIS　A5001
1-2-6　骨材、石材	T0281	粒度調整砕石	40～0mm	m3	松江Ｂ	4,600			JIS　A5001
1-2-6　骨材、石材	T0281	粒度調整砕石	40～0mm	m3	松江Ｃ	4,300			JIS　A5001
1-2-6　骨材、石材	T0281	粒度調整砕石	40～0mm	m3	松江Ｄ	4,600			JIS　A5001
1-2-6　骨材、石材	T0281	粒度調整砕石	40～0mm	m3	松江Ｅ～Ｈ	4,900			JIS　A5001
1-2-6　骨材、石材	T0281	粒度調整砕石	40～0mm	m3	安来Ａ	5,200			JIS　A5001
1-2-6　骨材、石材	T0281	粒度調整砕石	40～0mm	m3	安来ＢＣ	5,200			JIS　A5001
1-2-6　骨材、石材	T0281	粒度調整砕石	40～0mm	m3	安来Ｄ	6,000			JIS　A5001
1-2-6　骨材、石材	T0281	粒度調整砕石	40～0mm	m3	安来ＥＦ	6,000			JIS　A5001
1-2-6　骨材、石材	T0281	粒度調整砕石	40～0mm	m3	雲南Ａ	4,300			JIS　A5001
1-2-6　骨材、石材	T0281	粒度調整砕石	40～0mm	m3	雲南Ｂ	5,100			JIS　A5001
1-2-6　骨材、石材	T0281	粒度調整砕石	40～0mm	m3	雲南Ｃ	5,600			JIS　A5001
1-2-6　骨材、石材	T0281	粒度調整砕石	40～0mm	m3	雲南Ｄ	5,500			JIS　A5001
1-2-6　骨材、石材	T0281	粒度調整砕石	40～0mm	m3	仁多Ａ	4,800			JIS　A5001
1-2-6　骨材、石材	T0281	粒度調整砕石	40～0mm	m3	仁多Ｂ	5,000			JIS　A5001
1-2-6　骨材、石材	T0281	粒度調整砕石	40～0mm	m3	出雲Ａ	3,800			JIS　A5001
1-2-6　骨材、石材	T0281	粒度調整砕石	40～0mm	m3	出雲Ｂ	4,100			JIS　A5001
1-2-6　骨材、石材	T0281	粒度調整砕石	40～0mm	m3	出雲Ｃ	4,200			JIS　A5001
1-2-6　骨材、石材	T0281	粒度調整砕石	40～0mm	m3	出雲Ｄ	4,400			JIS　A5001
1-2-6　骨材、石材	T0281	粒度調整砕石	40～0mm	m3	大田Ａ、Ｃ	3,900			JIS　A5001
1-2-6　骨材、石材	T0281	粒度調整砕石	40～0mm	m3	大田Ｂ	4,100			JIS　A5001
1-2-6　骨材、石材	T0281	粒度調整砕石	40～0mm	m3	県央Ａ	3,900			JIS　A5001
1-2-6　骨材、石材	T0281	粒度調整砕石	40～0mm	m3	県央Ｂ	3,900			JIS　A5001
1-2-6　骨材、石材	T0281	粒度調整砕石	40～0mm	m3	県央Ｃ	3,600			JIS　A5001
1-2-6　骨材、石材	T0281	粒度調整砕石	40～0mm	m3	浜田Ａ	3,600			JIS　A5001
1-2-6　骨材、石材	T0281	粒度調整砕石	40～0mm	m3	浜田Ｂ	3,700			JIS　A5001
1-2-6　骨材、石材	T0281	粒度調整砕石	40～0mm	m3	浜田Ｃ、Ｈ	3,800			JIS　A5001
1-2-6　骨材、石材	T0281	粒度調整砕石	40～0mm	m3	浜田Ｄ	4,000			JIS　A5001
1-2-6　骨材、石材	T0281	粒度調整砕石	40～0mm	m3	浜田Ｅ	4,000			JIS　A5001
1-2-6　骨材、石材	T0281	粒度調整砕石	40～0mm	m3	浜田Ｆ	3,800			JIS　A5001
1-2-6　骨材、石材	T0281	粒度調整砕石	40～0mm	m3	浜田Ｇ	3,900			JIS　A5001
1-2-6　骨材、石材	T0281	粒度調整砕石	40～0mm	m3	益田Ａ	3,500			JIS　A5001
1-2-6　骨材、石材	T0281	粒度調整砕石	40～0mm	m3	益田Ｂ	3,500			JIS　A5001
1-2-6　骨材、石材	T0281	粒度調整砕石	40～0mm	m3	益田Ｃ	3,500			JIS　A5001

分類	単価CD	名称	規格	単位	地区名	単価値	留意事項	海上輸送費記載番号	摘要
1-2-6　骨材、石材	T0281	粒度調整砕石	40～0mm	m3	津和野Ａ	4,600			JIS　A5001
1-2-6　骨材、石材	T0281	粒度調整砕石	40～0mm	m3	津和野Ｂ	4,300			JIS　A5001
1-2-6　骨材、石材	T0281	粒度調整砕石	40～0mm	m3	津和野Ｃ	5,000			JIS　A5001
1-2-6　骨材、石材	T0281	粒度調整砕石	40～0mm	m3	津和野Ｄ	5,700			JIS　A5001
1-2-6　骨材、石材	T0281	粒度調整砕石	40～0mm	m3	隠岐Ａ	4,000			JIS　A5001
1-2-6　骨材、石材	T0281	粒度調整砕石	40～0mm	m3	隠岐Ｂ	5,200			JIS　A5001
1-2-6　骨材、石材	T0281	粒度調整砕石	40～0mm	m3	隠岐Ｃ	4,500			JIS　A5001
1-2-6　骨材、石材	T0281	粒度調整砕石	40～0mm	m3	隠岐Ｄ	4,500			JIS　A5001
1-2-6　骨材、石材	T0281	粒度調整砕石	40～0mm	m3	隠岐Ｅ	6,150			JIS　A5001
1-2-6　骨材、石材	T0281	粒度調整砕石	40～0mm	m3	隠岐Ｆ	6,150			JIS　A5001
1-2-6　骨材、石材	T0281	粒度調整砕石	40～0mm	m3	隠岐Ｇ	6,150			JIS　A5001
1-2-6　骨材、石材	T0220	割ぐり石	150～50mm	m3	松江Ａ	4,500			
1-2-6　骨材、石材	T0220	割ぐり石	150～50mm	m3	松江Ｂ	4,800			
1-2-6　骨材、石材	T0220	割ぐり石	150～50mm	m3	松江Ｃ	4,800			
1-2-6　骨材、石材	T0220	割ぐり石	150～50mm	m3	松江Ｄ	4,800			
1-2-6　骨材、石材	T0220	割ぐり石	150～50mm	m3	松江Ｅ～Ｈ	5,100			
1-2-6　骨材、石材	T0220	割ぐり石	150～50mm	m3	安来Ａ	5,500			
1-2-6　骨材、石材	T0220	割ぐり石	150～50mm	m3	安来ＢＣ	5,500			
1-2-6　骨材、石材	T0220	割ぐり石	150～50mm	m3	安来Ｄ	6,300			
1-2-6　骨材、石材	T0220	割ぐり石	150～50mm	m3	安来ＥＦ	6,300			
1-2-6　骨材、石材	T0220	割ぐり石	150～50mm	m3	雲南Ａ	5,600			
1-2-6　骨材、石材	T0220	割ぐり石	150～50mm	m3	雲南Ｂ	5,800			
1-2-6　骨材、石材	T0220	割ぐり石	150～50mm	m3	雲南Ｃ	5,800			
1-2-6　骨材、石材	T0220	割ぐり石	150～50mm	m3	雲南Ｄ	5,700			
1-2-6　骨材、石材	T0220	割ぐり石	150～50mm	m3	仁多Ａ	5,000			
1-2-6　骨材、石材	T0220	割ぐり石	150～50mm	m3	仁多Ｂ	5,300			
1-2-6　骨材、石材	T0220	割ぐり石	150～50mm	m3	出雲Ａ	4,600			
1-2-6　骨材、石材	T0220	割ぐり石	150～50mm	m3	出雲Ｂ	4,200			
1-2-6　骨材、石材	T0220	割ぐり石	150～50mm	m3	出雲Ｃ	4,300			
1-2-6　骨材、石材	T0220	割ぐり石	150～50mm	m3	出雲Ｄ	5,500			
1-2-6　骨材、石材	T0220	割ぐり石	150～50mm	m3	大田Ａ、Ｃ	4,000			
1-2-6　骨材、石材	T0220	割ぐり石	150～50mm	m3	大田Ｂ	4,200			
1-2-6　骨材、石材	T0220	割ぐり石	150～50mm	m3	県央Ａ	4,100			
1-2-6　骨材、石材	T0220	割ぐり石	150～50mm	m3	県央Ｂ	4,400			
1-2-6　骨材、石材	T0220	割ぐり石	150～50mm	m3	県央Ｃ	4,100			
1-2-6　骨材、石材	T0220	割ぐり石	150～50mm	m3	浜田Ａ	3,800			
1-2-6　骨材、石材	T0220	割ぐり石	150～50mm	m3	浜田Ｂ	4,800			
1-2-6　骨材、石材	T0220	割ぐり石	150～50mm	m3	浜田Ｃ、Ｈ	3,900			
1-2-6　骨材、石材	T0220	割ぐり石	150～50mm	m3	浜田Ｄ	4,200			
1-2-6　骨材、石材	T0220	割ぐり石	150～50mm	m3	浜田Ｅ	4,200			
1-2-6　骨材、石材	T0220	割ぐり石	150～50mm	m3	浜田Ｆ	4,000			
1-2-6　骨材、石材	T0220	割ぐり石	150～50mm	m3	浜田Ｇ	4,400			
1-2-6　骨材、石材	T0220	割ぐり石	150～50mm	m3	益田Ａ	4,300			
1-2-6　骨材、石材	T0220	割ぐり石	150～50mm	m3	益田Ｂ	4,000			
1-2-6　骨材、石材	T0220	割ぐり石	150～50mm	m3	益田Ｃ	5,300			
1-2-6　骨材、石材	T0220	割ぐり石	150～50mm	m3	津和野Ａ	4,900			

分類	単価CD	名称	規格	単位	地区名	単価値	留意事項	海上輸送費記載番号	摘要
1-2-6　骨材、石材	T0220	割ぐり石	150～50mm	m3	津和野Ｂ	4,600			
1-2-6　骨材、石材	T0220	割ぐり石	150～50mm	m3	津和野Ｃ	5,300			
1-2-6　骨材、石材	T0220	割ぐり石	150～50mm	m3	津和野Ｄ	6,000			
1-2-6　骨材、石材	T0220	割ぐり石	150～50mm	m3	隠岐Ａ	3,700			
1-2-6　骨材、石材	T0220	割ぐり石	150～50mm	m3	隠岐Ｂ	4,900			
1-2-6　骨材、石材	T0220	割ぐり石	150～50mm	m3	隠岐Ｃ	4,200			
1-2-6　骨材、石材	T0220	割ぐり石	150～50mm	m3	隠岐Ｄ	4,200			
1-2-6　骨材、石材	T0220	割ぐり石	150～50mm	m3	隠岐Ｅ	5,950			
1-2-6　骨材、石材	T0220	割ぐり石	150～50mm	m3	隠岐Ｆ	5,950			
1-2-6　骨材、石材	T0220	割ぐり石	150～50mm	m3	隠岐Ｇ	5,950			
1-2-6　骨材、石材	T0221	割ぐり石	200～150mm	m3	松江Ａ	5,100			
1-2-6　骨材、石材	T0221	割ぐり石	200～150mm	m3	松江Ｂ	5,400			
1-2-6　骨材、石材	T0221	割ぐり石	200～150mm	m3	松江Ｃ	5,400			
1-2-6　骨材、石材	T0221	割ぐり石	200～150mm	m3	松江Ｄ	5,400			
1-2-6　骨材、石材	T0221	割ぐり石	200～150mm	m3	松江Ｅ～Ｈ	5,700			
1-2-6　骨材、石材	T0221	割ぐり石	200～150mm	m3	安来Ａ	5,900			
1-2-6　骨材、石材	T0221	割ぐり石	200～150mm	m3	安来ＢＣ	5,900			
1-2-6　骨材、石材	T0221	割ぐり石	200～150mm	m3	安来Ｄ	6,700			
1-2-6　骨材、石材	T0221	割ぐり石	200～150mm	m3	安来ＥＦ	6,700			
1-2-6　骨材、石材	T0221	割ぐり石	200～150mm	m3	雲南Ａ	6,000			
1-2-6　骨材、石材	T0221	割ぐり石	200～150mm	m3	雲南Ｂ	6,200			
1-2-6　骨材、石材	T0221	割ぐり石	200～150mm	m3	雲南Ｃ	6,200			
1-2-6　骨材、石材	T0221	割ぐり石	200～150mm	m3	雲南Ｄ	6,100			
1-2-6　骨材、石材	T0221	割ぐり石	200～150mm	m3	仁多Ａ	5,600			
1-2-6　骨材、石材	T0221	割ぐり石	200～150mm	m3	仁多Ｂ	5,900			
1-2-6　骨材、石材	T0221	割ぐり石	200～150mm	m3	出雲Ａ	5,000			
1-2-6　骨材、石材	T0221	割ぐり石	200～150mm	m3	出雲Ｂ	4,500			
1-2-6　骨材、石材	T0221	割ぐり石	200～150mm	m3	出雲Ｃ	4,600			
1-2-6　骨材、石材	T0221	割ぐり石	200～150mm	m3	出雲Ｄ	6,000			
1-2-6　骨材、石材	T0221	割ぐり石	200～150mm	m3	大田Ａ、Ｃ	4,500			
1-2-6　骨材、石材	T0221	割ぐり石	200～150mm	m3	大田Ｂ	4,700			
1-2-6　骨材、石材	T0221	割ぐり石	200～150mm	m3	県央Ａ	4,500			
1-2-6　骨材、石材	T0221	割ぐり石	200～150mm	m3	県央Ｂ	4,800			
1-2-6　骨材、石材	T0221	割ぐり石	200～150mm	m3	県央Ｃ	4,500			
1-2-6　骨材、石材	T0221	割ぐり石	200～150mm	m3	浜田Ａ	4,200			
1-2-6　骨材、石材	T0221	割ぐり石	200～150mm	m3	浜田Ｂ	5,200			
1-2-6　骨材、石材	T0221	割ぐり石	200～150mm	m3	浜田Ｃ、Ｈ	4,300			
1-2-6　骨材、石材	T0221	割ぐり石	200～150mm	m3	浜田Ｄ	4,600			
1-2-6　骨材、石材	T0221	割ぐり石	200～150mm	m3	浜田Ｅ	4,600			
1-2-6　骨材、石材	T0221	割ぐり石	200～150mm	m3	浜田Ｆ	4,400			
1-2-6　骨材、石材	T0221	割ぐり石	200～150mm	m3	浜田Ｇ	4,800			
1-2-6　骨材、石材	T0221	割ぐり石	200～150mm	m3	益田Ａ	4,600			
1-2-6　骨材、石材	T0221	割ぐり石	200～150mm	m3	益田Ｂ	4,400			
1-2-6　骨材、石材	T0221	割ぐり石	200～150mm	m3	益田Ｃ	5,700			
1-2-6　骨材、石材	T0221	割ぐり石	200～150mm	m3	津和野Ａ	5,300			
1-2-6　骨材、石材	T0221	割ぐり石	200～150mm	m3	津和野Ｂ	5,000			

分類	単価CD	名称	規格	単位	地区名	単価値	留意事項	海上輸送費記載番号	摘要
1-2-6　骨材、石材	T0221	割ぐり石	200～150mm	m3	津和野Ｃ	5,700			
1-2-6　骨材、石材	T0221	割ぐり石	200～150mm	m3	津和野Ｄ	6,400			
1-2-6　骨材、石材	T0221	割ぐり石	200～150mm	m3	隠岐Ａ	4,100			
1-2-6　骨材、石材	T0221	割ぐり石	200～150mm	m3	隠岐Ｂ	5,300			
1-2-6　骨材、石材	T0221	割ぐり石	200～150mm	m3	隠岐Ｃ	4,600			
1-2-6　骨材、石材	T0221	割ぐり石	200～150mm	m3	隠岐Ｄ	4,600			
1-2-6　骨材、石材	T0221	割ぐり石	200～150mm	m3	隠岐Ｅ	6,350			
1-2-6　骨材、石材	T0221	割ぐり石	200～150mm	m3	隠岐Ｆ	6,350			
1-2-6　骨材、石材	T0221	割ぐり石	200～150mm	m3	隠岐Ｇ	6,350			
1-2-6　骨材、石材	TSMN0025	被覆石投入	200kg内外	m3	松江Ａ	－	有		
1-2-6　骨材、石材	TSMN0025	被覆石投入	200kg内外	m3	松江Ｂ	－	有		
1-2-6　骨材、石材	TSMN0025	被覆石投入	200kg内外	m3	松江Ｃ	－	有		
1-2-6　骨材、石材	TSMN0025	被覆石投入	200kg内外	m3	松江Ｄ	－	有		
1-2-6　骨材、石材	TSMN0025	被覆石投入	200kg内外	m3	松江Ｅ～Ｈ	－	有		
1-2-6　骨材、石材	TSMN0025	被覆石投入	200kg内外	m3	安来Ａ	－	有		
1-2-6　骨材、石材	TSMN0025	被覆石投入	200kg内外	m3	安来ＢＣ	－	有		
1-2-6　骨材、石材	TSMN0025	被覆石投入	200kg内外	m3	安来Ｄ	－	有		
1-2-6　骨材、石材	TSMN0025	被覆石投入	200kg内外	m3	安来ＥＦ	－	有		
1-2-6　骨材、石材	TSMN0025	被覆石投入	200kg内外	m3	雲南Ａ	－	有		
1-2-6　骨材、石材	TSMN0025	被覆石投入	200kg内外	m3	雲南Ｂ	－	有		
1-2-6　骨材、石材	TSMN0025	被覆石投入	200kg内外	m3	雲南Ｃ	－	有		
1-2-6　骨材、石材	TSMN0025	被覆石投入	200kg内外	m3	雲南Ｄ	－	有		
1-2-6　骨材、石材	TSMN0025	被覆石投入	200kg内外	m3	仁多Ａ	－	有		
1-2-6　骨材、石材	TSMN0025	被覆石投入	200kg内外	m3	仁多Ｂ	－	有		
1-2-6　骨材、石材	TSMN0025	被覆石投入	200kg内外	m3	出雲Ａ	－	有		
1-2-6　骨材、石材	TSMN0025	被覆石投入	200kg内外	m3	出雲Ｂ	－	有		
1-2-6　骨材、石材	TSMN0025	被覆石投入	200kg内外	m3	出雲Ｃ	－	有		
1-2-6　骨材、石材	TSMN0025	被覆石投入	200kg内外	m3	出雲Ｄ	－	有		
1-2-6　骨材、石材	TSMN0025	被覆石投入	200kg内外	m3	大田Ａ、Ｃ	－	有		
1-2-6　骨材、石材	TSMN0025	被覆石投入	200kg内外	m3	大田Ｂ	－	有		
1-2-6　骨材、石材	TSMN0025	被覆石投入	200kg内外	m3	県央Ａ	－	有		
1-2-6　骨材、石材	TSMN0025	被覆石投入	200kg内外	m3	県央Ｂ	－	有		
1-2-6　骨材、石材	TSMN0025	被覆石投入	200kg内外	m3	県央Ｃ	－	有		
1-2-6　骨材、石材	TSMN0025	被覆石投入	200kg内外	m3	浜田Ａ	－	有		
1-2-6　骨材、石材	TSMN0025	被覆石投入	200kg内外	m3	浜田Ｂ	－	有		
1-2-6　骨材、石材	TSMN0025	被覆石投入	200kg内外	m3	浜田Ｃ、Ｈ	－	有		
1-2-6　骨材、石材	TSMN0025	被覆石投入	200kg内外	m3	浜田Ｄ	－	有		
1-2-6　骨材、石材	TSMN0025	被覆石投入	200kg内外	m3	浜田Ｅ	－	有		
1-2-6　骨材、石材	TSMN0025	被覆石投入	200kg内外	m3	浜田Ｆ	－	有		
1-2-6　骨材、石材	TSMN0025	被覆石投入	200kg内外	m3	浜田Ｇ	－	有		
1-2-6　骨材、石材	TSMN0025	被覆石投入	200kg内外	m3	益田Ａ	－	有		
1-2-6　骨材、石材	TSMN0025	被覆石投入	200kg内外	m3	益田Ｂ	－	有		
1-2-6　骨材、石材	TSMN0025	被覆石投入	200kg内外	m3	益田Ｃ	－	有		
1-2-6　骨材、石材	TSMN0025	被覆石投入	200kg内外	m3	津和野Ａ	－	有		
1-2-6　骨材、石材	TSMN0025	被覆石投入	200kg内外	m3	津和野Ｂ	－	有		
1-2-6　骨材、石材	TSMN0025	被覆石投入	200kg内外	m3	津和野Ｃ	－	有		

分類	単価CD	名称	規格	単位	地区名	単価値	留意事項	海上輸送費記載番号	摘要
1-2-6　骨材、石材	TSMN0025	被覆石投入	200kg内外	m3	津和野Ｄ	－	有		
1-2-6　骨材、石材	TSMN0025	被覆石投入	200kg内外	m3	隠岐Ａ	4,600	有		
1-2-6　骨材、石材	TSMN0025	被覆石投入	200kg内外	m3	隠岐Ｂ	4,600	有		
1-2-6　骨材、石材	TSMN0025	被覆石投入	200kg内外	m3	隠岐Ｃ	4,600	有		
1-2-6　骨材、石材	TSMN0025	被覆石投入	200kg内外	m3	隠岐Ｄ	4,600	有		
1-2-6　骨材、石材	TSMN0025	被覆石投入	200kg内外	m3	隠岐Ｅ	4,600	有		
1-2-6　骨材、石材	TSMN0025	被覆石投入	200kg内外	m3	隠岐Ｆ	4,600	有		
1-2-6　骨材、石材	TSMN0025	被覆石投入	200kg内外	m3	隠岐Ｇ	4,600	有		
1-2-6　骨材、石材	TSMN0026	被覆石投入	0．5ｔ内外	m3	松江Ａ	－	有		
1-2-6　骨材、石材	TSMN0026	被覆石投入	0．5ｔ内外	m3	松江Ｂ	－	有		
1-2-6　骨材、石材	TSMN0026	被覆石投入	0．5ｔ内外	m3	松江Ｃ	－	有		
1-2-6　骨材、石材	TSMN0026	被覆石投入	0．5ｔ内外	m3	松江Ｄ	－	有		
1-2-6　骨材、石材	TSMN0026	被覆石投入	0．5ｔ内外	m3	松江Ｅ～Ｈ	－	有		
1-2-6　骨材、石材	TSMN0026	被覆石投入	0．5ｔ内外	m3	安来Ａ	－	有		
1-2-6　骨材、石材	TSMN0026	被覆石投入	0．5ｔ内外	m3	安来ＢＣ	－	有		
1-2-6　骨材、石材	TSMN0026	被覆石投入	0．5ｔ内外	m3	安来Ｄ	－	有		
1-2-6　骨材、石材	TSMN0026	被覆石投入	0．5ｔ内外	m3	安来ＥＦ	－	有		
1-2-6　骨材、石材	TSMN0026	被覆石投入	0．5ｔ内外	m3	雲南Ａ	－	有		
1-2-6　骨材、石材	TSMN0026	被覆石投入	0．5ｔ内外	m3	雲南Ｂ	－	有		
1-2-6　骨材、石材	TSMN0026	被覆石投入	0．5ｔ内外	m3	雲南Ｃ	－	有		
1-2-6　骨材、石材	TSMN0026	被覆石投入	0．5ｔ内外	m3	雲南Ｄ	－	有		
1-2-6　骨材、石材	TSMN0026	被覆石投入	0．5ｔ内外	m3	仁多Ａ	－	有		
1-2-6　骨材、石材	TSMN0026	被覆石投入	0．5ｔ内外	m3	仁多Ｂ	－	有		
1-2-6　骨材、石材	TSMN0026	被覆石投入	0．5ｔ内外	m3	出雲Ａ	－	有		
1-2-6　骨材、石材	TSMN0026	被覆石投入	0．5ｔ内外	m3	出雲Ｂ	－	有		
1-2-6　骨材、石材	TSMN0026	被覆石投入	0．5ｔ内外	m3	出雲Ｃ	－	有		
1-2-6　骨材、石材	TSMN0026	被覆石投入	0．5ｔ内外	m3	出雲Ｄ	－	有		
1-2-6　骨材、石材	TSMN0026	被覆石投入	0．5ｔ内外	m3	大田Ａ、Ｃ	－	有		
1-2-6　骨材、石材	TSMN0026	被覆石投入	0．5ｔ内外	m3	大田Ｂ	－	有		
1-2-6　骨材、石材	TSMN0026	被覆石投入	0．5ｔ内外	m3	県央Ａ	－	有		
1-2-6　骨材、石材	TSMN0026	被覆石投入	0．5ｔ内外	m3	県央Ｂ	－	有		
1-2-6　骨材、石材	TSMN0026	被覆石投入	0．5ｔ内外	m3	県央Ｃ	－	有		
1-2-6　骨材、石材	TSMN0026	被覆石投入	0．5ｔ内外	m3	浜田Ａ	－	有		
1-2-6　骨材、石材	TSMN0026	被覆石投入	0．5ｔ内外	m3	浜田Ｂ	－	有		
1-2-6　骨材、石材	TSMN0026	被覆石投入	0．5ｔ内外	m3	浜田Ｃ、Ｈ	－	有		
1-2-6　骨材、石材	TSMN0026	被覆石投入	0．5ｔ内外	m3	浜田Ｄ	－	有		
1-2-6　骨材、石材	TSMN0026	被覆石投入	0．5ｔ内外	m3	浜田Ｅ	－	有		
1-2-6　骨材、石材	TSMN0026	被覆石投入	0．5ｔ内外	m3	浜田Ｆ	－	有		
1-2-6　骨材、石材	TSMN0026	被覆石投入	0．5ｔ内外	m3	浜田Ｇ	－	有		
1-2-6　骨材、石材	TSMN0026	被覆石投入	0．5ｔ内外	m3	益田Ａ	－	有		
1-2-6　骨材、石材	TSMN0026	被覆石投入	0．5ｔ内外	m3	益田Ｂ	－	有		
1-2-6　骨材、石材	TSMN0026	被覆石投入	0．5ｔ内外	m3	益田Ｃ	－	有		
1-2-6　骨材、石材	TSMN0026	被覆石投入	0．5ｔ内外	m3	津和野Ａ	－	有		
1-2-6　骨材、石材	TSMN0026	被覆石投入	0．5ｔ内外	m3	津和野Ｂ	－	有		
1-2-6　骨材、石材	TSMN0026	被覆石投入	0．5ｔ内外	m3	津和野Ｃ	－	有		
1-2-6　骨材、石材	TSMN0026	被覆石投入	0．5ｔ内外	m3	津和野Ｄ	－	有		

分類	単価CD	名称	規格	単位	地区名	単価値	留意事項	海上輸送費記載番号	摘要
1-2-6　骨材、石材	TSMN0026	被覆石投入	0．5ｔ内外	m3	隠岐Ａ	4,800	有		
1-2-6　骨材、石材	TSMN0026	被覆石投入	0．5ｔ内外	m3	隠岐Ｂ	4,800	有		
1-2-6　骨材、石材	TSMN0026	被覆石投入	0．5ｔ内外	m3	隠岐Ｃ	4,800	有		
1-2-6　骨材、石材	TSMN0026	被覆石投入	0．5ｔ内外	m3	隠岐Ｄ	4,800	有		
1-2-6　骨材、石材	TSMN0026	被覆石投入	0．5ｔ内外	m3	隠岐Ｅ	4,800	有		
1-2-6　骨材、石材	TSMN0026	被覆石投入	0．5ｔ内外	m3	隠岐Ｆ	4,800	有		
1-2-6　骨材、石材	TSMN0026	被覆石投入	0．5ｔ内外	m3	隠岐Ｇ	4,800	有		
1-2-6　骨材、石材	TSMN0027	被覆石投入	1．0ｔ内外	m3	松江Ａ	－	有		
1-2-6　骨材、石材	TSMN0027	被覆石投入	1．0ｔ内外	m3	松江Ｂ	－	有		
1-2-6　骨材、石材	TSMN0027	被覆石投入	1．0ｔ内外	m3	松江Ｃ	－	有		
1-2-6　骨材、石材	TSMN0027	被覆石投入	1．0ｔ内外	m3	松江Ｄ	－	有		
1-2-6　骨材、石材	TSMN0027	被覆石投入	1．0ｔ内外	m3	松江Ｅ～Ｈ	－	有		
1-2-6　骨材、石材	TSMN0027	被覆石投入	1．0ｔ内外	m3	安来Ａ	－	有		
1-2-6　骨材、石材	TSMN0027	被覆石投入	1．0ｔ内外	m3	安来ＢＣ	－	有		
1-2-6　骨材、石材	TSMN0027	被覆石投入	1．0ｔ内外	m3	安来Ｄ	－	有		
1-2-6　骨材、石材	TSMN0027	被覆石投入	1．0ｔ内外	m3	安来ＥＦ	－	有		
1-2-6　骨材、石材	TSMN0027	被覆石投入	1．0ｔ内外	m3	雲南Ａ	－	有		
1-2-6　骨材、石材	TSMN0027	被覆石投入	1．0ｔ内外	m3	雲南Ｂ	－	有		
1-2-6　骨材、石材	TSMN0027	被覆石投入	1．0ｔ内外	m3	雲南Ｃ	－	有		
1-2-6　骨材、石材	TSMN0027	被覆石投入	1．0ｔ内外	m3	雲南Ｄ	－	有		
1-2-6　骨材、石材	TSMN0027	被覆石投入	1．0ｔ内外	m3	仁多Ａ	－	有		
1-2-6　骨材、石材	TSMN0027	被覆石投入	1．0ｔ内外	m3	仁多Ｂ	－	有		
1-2-6　骨材、石材	TSMN0027	被覆石投入	1．0ｔ内外	m3	出雲Ａ	－	有		
1-2-6　骨材、石材	TSMN0027	被覆石投入	1．0ｔ内外	m3	出雲Ｂ	－	有		
1-2-6　骨材、石材	TSMN0027	被覆石投入	1．0ｔ内外	m3	出雲Ｃ	－	有		
1-2-6　骨材、石材	TSMN0027	被覆石投入	1．0ｔ内外	m3	出雲Ｄ	－	有		
1-2-6　骨材、石材	TSMN0027	被覆石投入	1．0ｔ内外	m3	大田Ａ、Ｃ	－	有		
1-2-6　骨材、石材	TSMN0027	被覆石投入	1．0ｔ内外	m3	大田Ｂ	－	有		
1-2-6　骨材、石材	TSMN0027	被覆石投入	1．0ｔ内外	m3	県央Ａ	－	有		
1-2-6　骨材、石材	TSMN0027	被覆石投入	1．0ｔ内外	m3	県央Ｂ	－	有		
1-2-6　骨材、石材	TSMN0027	被覆石投入	1．0ｔ内外	m3	県央Ｃ	－	有		
1-2-6　骨材、石材	TSMN0027	被覆石投入	1．0ｔ内外	m3	浜田Ａ	－	有		
1-2-6　骨材、石材	TSMN0027	被覆石投入	1．0ｔ内外	m3	浜田Ｂ	－	有		
1-2-6　骨材、石材	TSMN0027	被覆石投入	1．0ｔ内外	m3	浜田Ｃ、Ｈ	－	有		
1-2-6　骨材、石材	TSMN0027	被覆石投入	1．0ｔ内外	m3	浜田Ｄ	－	有		
1-2-6　骨材、石材	TSMN0027	被覆石投入	1．0ｔ内外	m3	浜田Ｅ	－	有		
1-2-6　骨材、石材	TSMN0027	被覆石投入	1．0ｔ内外	m3	浜田Ｆ	－	有		
1-2-6　骨材、石材	TSMN0027	被覆石投入	1．0ｔ内外	m3	浜田Ｇ	－	有		
1-2-6　骨材、石材	TSMN0027	被覆石投入	1．0ｔ内外	m3	益田Ａ	－	有		
1-2-6　骨材、石材	TSMN0027	被覆石投入	1．0ｔ内外	m3	益田Ｂ	－	有		
1-2-6　骨材、石材	TSMN0027	被覆石投入	1．0ｔ内外	m3	益田Ｃ	－	有		
1-2-6　骨材、石材	TSMN0027	被覆石投入	1．0ｔ内外	m3	津和野Ａ	－	有		
1-2-6　骨材、石材	TSMN0027	被覆石投入	1．0ｔ内外	m3	津和野Ｂ	－	有		
1-2-6　骨材、石材	TSMN0027	被覆石投入	1．0ｔ内外	m3	津和野Ｃ	－	有		
1-2-6　骨材、石材	TSMN0027	被覆石投入	1．0ｔ内外	m3	津和野Ｄ	－	有		
1-2-6　骨材、石材	TSMN0027	被覆石投入	1．0ｔ内外	m3	隠岐Ａ	5,100	有		

分類	単価CD	名称	規格	単位	地区名	単価値	留意事項	海上輸送費記載番号	摘要
1-2-6　骨材、石材	TSMN0027	被覆石投入	1．0ｔ内外	m3	隠岐Ｂ	5,100	有		
1-2-6　骨材、石材	TSMN0027	被覆石投入	1．0ｔ内外	m3	隠岐Ｃ	5,100	有		
1-2-6　骨材、石材	TSMN0027	被覆石投入	1．0ｔ内外	m3	隠岐Ｄ	5,100	有		
1-2-6　骨材、石材	TSMN0027	被覆石投入	1．0ｔ内外	m3	隠岐Ｅ	5,100	有		
1-2-6　骨材、石材	TSMN0027	被覆石投入	1．0ｔ内外	m3	隠岐Ｆ	5,100	有		
1-2-6　骨材、石材	TSMN0027	被覆石投入	1．0ｔ内外	m3	隠岐Ｇ	5,100	有		
1-2-6　骨材、石材	T3002	<港湾用石材>割ぐり石<JISA5006>	捨石(10～200kg/個)	m3	松江Ａ	－	有		
1-2-6　骨材、石材	T3002	<港湾用石材>割ぐり石<JISA5006>	捨石(10～200kg/個)	m3	松江Ｂ	－	有		
1-2-6　骨材、石材	T3002	<港湾用石材>割ぐり石<JISA5006>	捨石(10～200kg/個)	m3	松江Ｃ	－	有		
1-2-6　骨材、石材	T3002	<港湾用石材>割ぐり石<JISA5006>	捨石(10～200kg/個)	m3	松江Ｄ	－	有		
1-2-6　骨材、石材	T3002	<港湾用石材>割ぐり石<JISA5006>	捨石(10～200kg/個)	m3	松江Ｅ～Ｈ	－	有		
1-2-6　骨材、石材	T3002	<港湾用石材>割ぐり石<JISA5006>	捨石(10～200kg/個)	m3	安来Ａ	－	有		
1-2-6　骨材、石材	T3002	<港湾用石材>割ぐり石<JISA5006>	捨石(10～200kg/個)	m3	安来ＢＣ	－	有		
1-2-6　骨材、石材	T3002	<港湾用石材>割ぐり石<JISA5006>	捨石(10～200kg/個)	m3	安来Ｄ	－	有		
1-2-6　骨材、石材	T3002	<港湾用石材>割ぐり石<JISA5006>	捨石(10～200kg/個)	m3	安来ＥＦ	－	有		
1-2-6　骨材、石材	T3002	<港湾用石材>割ぐり石<JISA5006>	捨石(10～200kg/個)	m3	雲南Ａ	－	有		
1-2-6　骨材、石材	T3002	<港湾用石材>割ぐり石<JISA5006>	捨石(10～200kg/個)	m3	雲南Ｂ	－	有		
1-2-6　骨材、石材	T3002	<港湾用石材>割ぐり石<JISA5006>	捨石(10～200kg/個)	m3	雲南Ｃ	－	有		
1-2-6　骨材、石材	T3002	<港湾用石材>割ぐり石<JISA5006>	捨石(10～200kg/個)	m3	雲南Ｄ	－	有		
1-2-6　骨材、石材	T3002	<港湾用石材>割ぐり石<JISA5006>	捨石(10～200kg/個)	m3	仁多Ａ	－	有		
1-2-6　骨材、石材	T3002	<港湾用石材>割ぐり石<JISA5006>	捨石(10～200kg/個)	m3	仁多Ｂ	－	有		
1-2-6　骨材、石材	T3002	<港湾用石材>割ぐり石<JISA5006>	捨石(10～200kg/個)	m3	出雲Ａ	－	有		
1-2-6　骨材、石材	T3002	<港湾用石材>割ぐり石<JISA5006>	捨石(10～200kg/個)	m3	出雲Ｂ	－	有		
1-2-6　骨材、石材	T3002	<港湾用石材>割ぐり石<JISA5006>	捨石(10～200kg/個)	m3	出雲Ｃ	－	有		
1-2-6　骨材、石材	T3002	<港湾用石材>割ぐり石<JISA5006>	捨石(10～200kg/個)	m3	出雲Ｄ	－	有		
1-2-6　骨材、石材	T3002	<港湾用石材>割ぐり石<JISA5006>	捨石(10～200kg/個)	m3	大田Ａ、Ｃ	－	有		
1-2-6　骨材、石材	T3002	<港湾用石材>割ぐり石<JISA5006>	捨石(10～200kg/個)	m3	大田Ｂ	－	有		
1-2-6　骨材、石材	T3002	<港湾用石材>割ぐり石<JISA5006>	捨石(10～200kg/個)	m3	県央Ａ	－	有		
1-2-6　骨材、石材	T3002	<港湾用石材>割ぐり石<JISA5006>	捨石(10～200kg/個)	m3	県央Ｂ	－	有		
1-2-6　骨材、石材	T3002	<港湾用石材>割ぐり石<JISA5006>	捨石(10～200kg/個)	m3	県央Ｃ	－	有		
1-2-6　骨材、石材	T3002	<港湾用石材>割ぐり石<JISA5006>	捨石(10～200kg/個)	m3	浜田Ａ	－	有		
1-2-6　骨材、石材	T3002	<港湾用石材>割ぐり石<JISA5006>	捨石(10～200kg/個)	m3	浜田Ｂ	－	有		
1-2-6　骨材、石材	T3002	<港湾用石材>割ぐり石<JISA5006>	捨石(10～200kg/個)	m3	浜田Ｃ、Ｈ	－	有		
1-2-6　骨材、石材	T3002	<港湾用石材>割ぐり石<JISA5006>	捨石(10～200kg/個)	m3	浜田Ｄ	－	有		
1-2-6　骨材、石材	T3002	<港湾用石材>割ぐり石<JISA5006>	捨石(10～200kg/個)	m3	浜田Ｅ	－	有		
1-2-6　骨材、石材	T3002	<港湾用石材>割ぐり石<JISA5006>	捨石(10～200kg/個)	m3	浜田Ｆ	－	有		
1-2-6　骨材、石材	T3002	<港湾用石材>割ぐり石<JISA5006>	捨石(10～200kg/個)	m3	浜田Ｇ	－	有		
1-2-6　骨材、石材	T3002	<港湾用石材>割ぐり石<JISA5006>	捨石(10～200kg/個)	m3	益田Ａ	－	有		
1-2-6　骨材、石材	T3002	<港湾用石材>割ぐり石<JISA5006>	捨石(10～200kg/個)	m3	益田Ｂ	－	有		
1-2-6　骨材、石材	T3002	<港湾用石材>割ぐり石<JISA5006>	捨石(10～200kg/個)	m3	益田Ｃ	－	有		
1-2-6　骨材、石材	T3002	<港湾用石材>割ぐり石<JISA5006>	捨石(10～200kg/個)	m3	津和野Ａ	－	有		
1-2-6　骨材、石材	T3002	<港湾用石材>割ぐり石<JISA5006>	捨石(10～200kg/個)	m3	津和野Ｂ	－	有		
1-2-6　骨材、石材	T3002	<港湾用石材>割ぐり石<JISA5006>	捨石(10～200kg/個)	m3	津和野Ｃ	－	有		
1-2-6　骨材、石材	T3002	<港湾用石材>割ぐり石<JISA5006>	捨石(10～200kg/個)	m3	津和野Ｄ	－	有		
1-2-6　骨材、石材	T3002	<港湾用石材>割ぐり石<JISA5006>	捨石(10～200kg/個)	m3	隠岐Ａ	4,500	有		
1-2-6　骨材、石材	T3002	<港湾用石材>割ぐり石<JISA5006>	捨石(10～200kg/個)	m3	隠岐Ｂ	4,500	有		

分類	単価CD	名称	規格	単位	地区名	単価値	留意事項	海上輸送費記載番号	摘要
1-2-6　骨材、石材	T3002	<港湾用石材>割ぐり石<JISA5006>	捨石(10～200kg/個)	m3	隠岐Ｃ	4,500	有		
1-2-6　骨材、石材	T3002	<港湾用石材>割ぐり石<JISA5006>	捨石(10～200kg/個)	m3	隠岐Ｄ	4,500	有		
1-2-6　骨材、石材	T3002	<港湾用石材>割ぐり石<JISA5006>	捨石(10～200kg/個)	m3	隠岐Ｅ	4,500	有		
1-2-6　骨材、石材	T3002	<港湾用石材>割ぐり石<JISA5006>	捨石(10～200kg/個)	m3	隠岐Ｆ	4,500	有		
1-2-6　骨材、石材	T3002	<港湾用石材>割ぐり石<JISA5006>	捨石(10～200kg/個)	m3	隠岐Ｇ	4,500	有		
1-2-6　骨材、石材	TSMN7085	岩くず投入		m3	松江Ａ	－	有		
1-2-6　骨材、石材	TSMN7085	岩くず投入		m3	松江Ｂ	－	有		
1-2-6　骨材、石材	TSMN7085	岩くず投入		m3	松江Ｃ	－	有		
1-2-6　骨材、石材	TSMN7085	岩くず投入		m3	松江Ｄ	－	有		
1-2-6　骨材、石材	TSMN7085	岩くず投入		m3	松江Ｅ～Ｈ	－	有		
1-2-6　骨材、石材	TSMN7085	岩くず投入		m3	安来Ａ	－	有		
1-2-6　骨材、石材	TSMN7085	岩くず投入		m3	安来ＢＣ	－	有		
1-2-6　骨材、石材	TSMN7085	岩くず投入		m3	安来Ｄ	－	有		
1-2-6　骨材、石材	TSMN7085	岩くず投入		m3	安来ＥＦ	－	有		
1-2-6　骨材、石材	TSMN7085	岩くず投入		m3	雲南Ａ	－	有		
1-2-6　骨材、石材	TSMN7085	岩くず投入		m3	雲南Ｂ	－	有		
1-2-6　骨材、石材	TSMN7085	岩くず投入		m3	雲南Ｃ	－	有		
1-2-6　骨材、石材	TSMN7085	岩くず投入		m3	雲南Ｄ	－	有		
1-2-6　骨材、石材	TSMN7085	岩くず投入		m3	仁多Ａ	－	有		
1-2-6　骨材、石材	TSMN7085	岩くず投入		m3	仁多Ｂ	－	有		
1-2-6　骨材、石材	TSMN7085	岩くず投入		m3	出雲Ａ	－	有		
1-2-6　骨材、石材	TSMN7085	岩くず投入		m3	出雲Ｂ	－	有		
1-2-6　骨材、石材	TSMN7085	岩くず投入		m3	出雲Ｃ	－	有		
1-2-6　骨材、石材	TSMN7085	岩くず投入		m3	出雲Ｄ	－	有		
1-2-6　骨材、石材	TSMN7085	岩くず投入		m3	大田Ａ、Ｃ	－	有		
1-2-6　骨材、石材	TSMN7085	岩くず投入		m3	大田Ｂ	－	有		
1-2-6　骨材、石材	TSMN7085	岩くず投入		m3	県央Ａ	－	有		
1-2-6　骨材、石材	TSMN7085	岩くず投入		m3	県央Ｂ	－	有		
1-2-6　骨材、石材	TSMN7085	岩くず投入		m3	県央Ｃ	－	有		
1-2-6　骨材、石材	TSMN7085	岩くず投入		m3	浜田Ａ	－	有		
1-2-6　骨材、石材	TSMN7085	岩くず投入		m3	浜田Ｂ	－	有		
1-2-6　骨材、石材	TSMN7085	岩くず投入		m3	浜田Ｃ、Ｈ	－	有		
1-2-6　骨材、石材	TSMN7085	岩くず投入		m3	浜田Ｄ	－	有		
1-2-6　骨材、石材	TSMN7085	岩くず投入		m3	浜田Ｅ	－	有		
1-2-6　骨材、石材	TSMN7085	岩くず投入		m3	浜田Ｆ	－	有		
1-2-6　骨材、石材	TSMN7085	岩くず投入		m3	浜田Ｇ	－	有		
1-2-6　骨材、石材	TSMN7085	岩くず投入		m3	益田Ａ	－	有		
1-2-6　骨材、石材	TSMN7085	岩くず投入		m3	益田Ｂ	－	有		
1-2-6　骨材、石材	TSMN7085	岩くず投入		m3	益田Ｃ	－	有		
1-2-6　骨材、石材	TSMN7085	岩くず投入		m3	津和野Ａ	－	有		
1-2-6　骨材、石材	TSMN7085	岩くず投入		m3	津和野Ｂ	－	有		
1-2-6　骨材、石材	TSMN7085	岩くず投入		m3	津和野Ｃ	－	有		
1-2-6　骨材、石材	TSMN7085	岩くず投入		m3	津和野Ｄ	－	有		
1-2-6　骨材、石材	TSMN7085	岩くず投入		m3	隠岐Ａ	3,400	有		
1-2-6　骨材、石材	TSMN7085	岩くず投入		m3	隠岐Ｂ	3,400	有		
1-2-6　骨材、石材	TSMN7085	岩くず投入		m3	隠岐Ｃ	3,400	有		

分類	単価CD	名称	規格	単位	地区名	単価値	留意事項	海上輸送費記載番号	摘要
1-2-6　骨材、石材	TSMN7085	岩くず投入		m3	隠岐Ｄ	3,400	有		
1-2-6　骨材、石材	TSMN7085	岩くず投入		m3	隠岐Ｅ	3,400	有		
1-2-6　骨材、石材	TSMN7085	岩くず投入		m3	隠岐Ｆ	3,400	有		
1-2-6　骨材、石材	TSMN7085	岩くず投入		m3	隠岐Ｇ	3,400	有		
1-2-6　骨材、石材	T0280	再生クラッシャラン	30～0mm	m3	松江Ａ	3,400			
1-2-6　骨材、石材	T0280	再生クラッシャラン	30～0mm	m3	松江Ｂ	4,000			
1-2-6　骨材、石材	T0280	再生クラッシャラン	30～0mm	m3	松江Ｃ	2,900			
1-2-6　骨材、石材	T0280	再生クラッシャラン	30～0mm	m3	松江Ｄ	2,900			
1-2-6　骨材、石材	T0280	再生クラッシャラン	30～0mm	m3	松江Ｅ～Ｈ	4,300			
1-2-6　骨材、石材	T0280	再生クラッシャラン	30～0mm	m3	安来Ａ	2,900			
1-2-6　骨材、石材	T0280	再生クラッシャラン	30～0mm	m3	安来ＢＣ	2,900			
1-2-6　骨材、石材	T0280	再生クラッシャラン	30～0mm	m3	安来Ｄ	2,900			
1-2-6　骨材、石材	T0280	再生クラッシャラン	30～0mm	m3	安来ＥＦ	3,000			
1-2-6　骨材、石材	T0280	再生クラッシャラン	30～0mm	m3	雲南Ａ	3,300			
1-2-6　骨材、石材	T0280	再生クラッシャラン	30～0mm	m3	雲南Ｂ	4,100			
1-2-6　骨材、石材	T0280	再生クラッシャラン	30～0mm	m3	雲南Ｃ	4,100			
1-2-6　骨材、石材	T0280	再生クラッシャラン	30～0mm	m3	雲南Ｄ	4,800			
1-2-6　骨材、石材	T0280	再生クラッシャラン	30～0mm	m3	仁多Ａ	3,500			
1-2-6　骨材、石材	T0280	再生クラッシャラン	30～0mm	m3	仁多Ｂ	3,300			
1-2-6　骨材、石材	T0280	再生クラッシャラン	30～0mm	m3	出雲Ａ	2,800			
1-2-6　骨材、石材	T0280	再生クラッシャラン	30～0mm	m3	出雲Ｂ	2,800			
1-2-6　骨材、石材	T0280	再生クラッシャラン	30～0mm	m3	出雲Ｃ	2,900			
1-2-6　骨材、石材	T0280	再生クラッシャラン	30～0mm	m3	出雲Ｄ	3,500			
1-2-6　骨材、石材	T0280	再生クラッシャラン	30～0mm	m3	大田Ａ、Ｃ	－			
1-2-6　骨材、石材	T0280	再生クラッシャラン	30～0mm	m3	大田Ｂ	－			
1-2-6　骨材、石材	T0280	再生クラッシャラン	30～0mm	m3	県央Ａ	3,500			
1-2-6　骨材、石材	T0280	再生クラッシャラン	30～0mm	m3	県央Ｂ	3,500			
1-2-6　骨材、石材	T0280	再生クラッシャラン	30～0mm	m3	県央Ｃ	3,200			
1-2-6　骨材、石材	T0280	再生クラッシャラン	30～0mm	m3	浜田Ａ	－			
1-2-6　骨材、石材	T0280	再生クラッシャラン	30～0mm	m3	浜田Ｂ	－			
1-2-6　骨材、石材	T0280	再生クラッシャラン	30～0mm	m3	浜田Ｃ、Ｈ	－			
1-2-6　骨材、石材	T0280	再生クラッシャラン	30～0mm	m3	浜田Ｄ	－			
1-2-6　骨材、石材	T0280	再生クラッシャラン	30～0mm	m3	浜田Ｅ	－			
1-2-6　骨材、石材	T0280	再生クラッシャラン	30～0mm	m3	浜田Ｆ	－			
1-2-6　骨材、石材	T0280	再生クラッシャラン	30～0mm	m3	浜田Ｇ	－			
1-2-6　骨材、石材	T0280	再生クラッシャラン	30～0mm	m3	益田Ａ	－			
1-2-6　骨材、石材	T0280	再生クラッシャラン	30～0mm	m3	益田Ｂ	－			
1-2-6　骨材、石材	T0280	再生クラッシャラン	30～0mm	m3	益田Ｃ	－			
1-2-6　骨材、石材	T0280	再生クラッシャラン	30～0mm	m3	津和野Ａ	－			
1-2-6　骨材、石材	T0280	再生クラッシャラン	30～0mm	m3	津和野Ｂ	－			
1-2-6　骨材、石材	T0280	再生クラッシャラン	30～0mm	m3	津和野Ｃ	－			
1-2-6　骨材、石材	T0280	再生クラッシャラン	30～0mm	m3	津和野Ｄ	－			
1-2-6　骨材、石材	T0280	再生クラッシャラン	30～0mm	m3	隠岐Ａ	－			
1-2-6　骨材、石材	T0280	再生クラッシャラン	30～0mm	m3	隠岐Ｂ	－			
1-2-6　骨材、石材	T0280	再生クラッシャラン	30～0mm	m3	隠岐Ｃ	－			
1-2-6　骨材、石材	T0280	再生クラッシャラン	30～0mm	m3	隠岐Ｄ	－			

分類	単価CD	名称	規格	単位	地区名	単価値	留意事項	海上輸送費記載番号	摘要
1-2-6　骨材、石材	T0280	再生クラッシャラン	30～0mm	m3	隠岐Ｅ	－			
1-2-6　骨材、石材	T0280	再生クラッシャラン	30～0mm	m3	隠岐Ｆ	－			
1-2-6　骨材、石材	T0280	再生クラッシャラン	30～0mm	m3	隠岐Ｇ	－			
1-2-6　骨材、石材	T0247	再生クラッシャラン	40～0mm	m3	松江Ａ	3,300			
1-2-6　骨材、石材	T0247	再生クラッシャラン	40～0mm	m3	松江Ｂ	3,900			
1-2-6　骨材、石材	T0247	再生クラッシャラン	40～0mm	m3	松江Ｃ	2,900			
1-2-6　骨材、石材	T0247	再生クラッシャラン	40～0mm	m3	松江Ｄ	2,900			
1-2-6　骨材、石材	T0247	再生クラッシャラン	40～0mm	m3	松江Ｅ～Ｈ	4,200			
1-2-6　骨材、石材	T0247	再生クラッシャラン	40～0mm	m3	安来Ａ	2,800			
1-2-6　骨材、石材	T0247	再生クラッシャラン	40～0mm	m3	安来ＢＣ	2,800			
1-2-6　骨材、石材	T0247	再生クラッシャラン	40～0mm	m3	安来Ｄ	2,800			
1-2-6　骨材、石材	T0247	再生クラッシャラン	40～0mm	m3	安来ＥＦ	2,900			
1-2-6　骨材、石材	T0247	再生クラッシャラン	40～0mm	m3	雲南Ａ	3,200			
1-2-6　骨材、石材	T0247	再生クラッシャラン	40～0mm	m3	雲南Ｂ	4,100			
1-2-6　骨材、石材	T0247	再生クラッシャラン	40～0mm	m3	雲南Ｃ	4,100			
1-2-6　骨材、石材	T0247	再生クラッシャラン	40～0mm	m3	雲南Ｄ	4,800			
1-2-6　骨材、石材	T0247	再生クラッシャラン	40～0mm	m3	仁多Ａ	3,500			
1-2-6　骨材、石材	T0247	再生クラッシャラン	40～0mm	m3	仁多Ｂ	3,300			
1-2-6　骨材、石材	T0247	再生クラッシャラン	40～0mm	m3	出雲Ａ	2,800			
1-2-6　骨材、石材	T0247	再生クラッシャラン	40～0mm	m3	出雲Ｂ	2,800			
1-2-6　骨材、石材	T0247	再生クラッシャラン	40～0mm	m3	出雲Ｃ	2,800			
1-2-6　骨材、石材	T0247	再生クラッシャラン	40～0mm	m3	出雲Ｄ	3,400			
1-2-6　骨材、石材	T0247	再生クラッシャラン	40～0mm	m3	大田Ａ、Ｃ	3,600			
1-2-6　骨材、石材	T0247	再生クラッシャラン	40～0mm	m3	大田Ｂ	3,800			
1-2-6　骨材、石材	T0247	再生クラッシャラン	40～0mm	m3	県央Ａ	3,400			
1-2-6　骨材、石材	T0247	再生クラッシャラン	40～0mm	m3	県央Ｂ	3,400			
1-2-6　骨材、石材	T0247	再生クラッシャラン	40～0mm	m3	県央Ｃ	3,200			
1-2-6　骨材、石材	T0247	再生クラッシャラン	40～0mm	m3	浜田Ａ	3,100			
1-2-6　骨材、石材	T0247	再生クラッシャラン	40～0mm	m3	浜田Ｂ	3,200			
1-2-6　骨材、石材	T0247	再生クラッシャラン	40～0mm	m3	浜田Ｃ、Ｈ	3,300			
1-2-6　骨材、石材	T0247	再生クラッシャラン	40～0mm	m3	浜田Ｄ	3,500			
1-2-6　骨材、石材	T0247	再生クラッシャラン	40～0mm	m3	浜田Ｅ	3,400			
1-2-6　骨材、石材	T0247	再生クラッシャラン	40～0mm	m3	浜田Ｆ	3,400			
1-2-6　骨材、石材	T0247	再生クラッシャラン	40～0mm	m3	浜田Ｇ	3,500			
1-2-6　骨材、石材	T0247	再生クラッシャラン	40～0mm	m3	益田Ａ	2,900			
1-2-6　骨材、石材	T0247	再生クラッシャラン	40～0mm	m3	益田Ｂ	2,900			
1-2-6　骨材、石材	T0247	再生クラッシャラン	40～0mm	m3	益田Ｃ	2,900			
1-2-6　骨材、石材	T0247	再生クラッシャラン	40～0mm	m3	津和野Ａ	3,500			
1-2-6　骨材、石材	T0247	再生クラッシャラン	40～0mm	m3	津和野Ｂ	3,200			
1-2-6　骨材、石材	T0247	再生クラッシャラン	40～0mm	m3	津和野Ｃ	3,500			
1-2-6　骨材、石材	T0247	再生クラッシャラン	40～0mm	m3	津和野Ｄ	3,500			
1-2-6　骨材、石材	T0247	再生クラッシャラン	40～0mm	m3	隠岐Ａ	3,600			
1-2-6　骨材、石材	T0247	再生クラッシャラン	40～0mm	m3	隠岐Ｂ	4,800			
1-2-6　骨材、石材	T0247	再生クラッシャラン	40～0mm	m3	隠岐Ｃ	4,100			
1-2-6　骨材、石材	T0247	再生クラッシャラン	40～0mm	m3	隠岐Ｄ	4,100			
1-2-6　骨材、石材	T0247	再生クラッシャラン	40～0mm	m3	隠岐Ｅ	6,100			

分類	単価CD	名称	規格	単位	地区名	単価値	留意事項	海上輸送費記載番号	摘要
1-2-6　骨材、石材	T0247	再生クラッシャラン	40～0mm	m3	隠岐Ｆ	5,350			
1-2-6　骨材、石材	T0247	再生クラッシャラン	40～0mm	m3	隠岐Ｇ	－			
1-2-7　セメント・コンクリート混和剤	T0211	セメント(袋)	普通ポルトランド 25kg/袋	t	本土	*2			
1-2-7　セメント・コンクリート混和剤	T0211	セメント(袋)	普通ポルトランド 25kg/袋	t	隠岐	29,800		①	
1-2-7　セメント・コンクリート混和剤	T0212	セメント(袋)	早強ポルトランド 25kg/袋	t	本土	*2			
1-2-7　セメント・コンクリート混和剤	T0212	セメント(袋)	早強ポルトランド 25kg/袋	t	隠岐	31,800		①	
1-2-7　セメント・コンクリート混和剤	T0213	セメント(袋)	高炉B種 25kg/袋	t	本土	*2			
1-2-7　セメント・コンクリート混和剤	T0213	セメント(袋)	高炉B種 25kg/袋	t	隠岐	29,800		①	
1-2-7　セメント・コンクリート混和剤	T0102	セメント(バラ)	普通ポルトランド	t	本土	2022年11月号			
1-2-7　セメント・コンクリート混和剤	T0102	セメント(バラ)	普通ポルトランド	t	隠岐	22,800		①	
1-2-7　セメント・コンクリート混和剤	T0106	セメント(バラ)	高炉B種	t	本土	2022年11月号			
1-2-7　セメント・コンクリート混和剤	T0106	セメント(バラ)	高炉B種	t	隠岐	22,800		①	
1-2-7　セメント・コンクリート混和剤	TSMN0116	ＡＥ減水剤	標準型　（ＪＩＳ　Ａ6204）	kg	本土	*2			
1-2-7　セメント・コンクリート混和剤	TSMN0116	ＡＥ減水剤	標準型　（ＪＩＳ　Ａ6204）	kg	隠岐	334		②	
1-2-7　セメント・コンクリート混和剤	TSMN0117	ＡＥ減水剤	凝結促進型（ＪＩＳ　Ａ6204）	kg	本土	2022年10月号			
1-2-7　セメント・コンクリート混和剤	TSMN0117	ＡＥ減水剤	凝結促進型（ＪＩＳ　Ａ6204）	kg	隠岐	220		②	
1-2-7　セメント・コンクリート混和剤	TSMN0118	ＡＥ減水剤	凝結遅延型（ＪＩＳ　Ａ6204）	kg	本土	2022年10月号			
1-2-7　セメント・コンクリート混和剤	TSMN0118	ＡＥ減水剤	凝結遅延型（ＪＩＳ　Ａ6204）	kg	隠岐	88		②	
1-2-7　セメント・コンクリート混和剤	TSMN0113	アルミ粉	ＪＩＳ　Ａ6201	kg	本土	2022年10月号			
1-2-7　セメント・コンクリート混和剤	TSMN0113	アルミ粉	ＪＩＳ　Ａ6201	kg	隠岐	1,800		①	
1-2-7　セメント・コンクリート混和剤	TSMN0114	起泡剤	グラウトモルタル用	kg	本土	2022年10月号			
1-2-7　セメント・コンクリート混和剤	TSMN0114	起泡剤	グラウトモルタル用	kg	隠岐	1,560		⑤	
1-2-7　セメント・コンクリート混和剤	TSMN0115	ＰＣグラウト用起泡剤	ノンブリージング型	kg	本土	2022年10月号			
1-2-7　セメント・コンクリート混和剤	TSMN0115	ＰＣグラウト用起泡剤	ノンブリージング型	kg	隠岐	2,240		⑤	
1-2-8　油類	T0201	ガソリン,レギュラー	スタンド渡し,スタンド給油	L	松江Ａ～Ｄ	2022年11月号			
1-2-8　油類	T0201	ガソリン,レギュラー	スタンド渡し,スタンド給油	L	松江Ｅ～Ｈ	151			
1-2-8　油類	T0201	ガソリン,レギュラー	スタンド渡し,スタンド給油	L	安来Ａ～Ｃ	149			
1-2-8　油類	T0201	ガソリン,レギュラー	スタンド渡し,スタンド給油	L	安来Ｄ～Ｆ	150			
1-2-8　油類	T0201	ガソリン,レギュラー	スタンド渡し,スタンド給油	L	雲南Ａ	151			
1-2-8　油類	T0201	ガソリン,レギュラー	スタンド渡し,スタンド給油	L	雲南ＢＣ	152			
1-2-8　油類	T0201	ガソリン,レギュラー	スタンド渡し,スタンド給油	L	雲南Ｄ	154			
1-2-8　油類	T0201	ガソリン,レギュラー	スタンド渡し,スタンド給油	L	仁多ＡＢ	154			
1-2-8　油類	T0201	ガソリン,レギュラー	スタンド渡し,スタンド給油	L	出雲ＡＢ	149			
1-2-8　油類	T0201	ガソリン,レギュラー	スタンド渡し,スタンド給油	L	出雲Ｃ	151			
1-2-8　油類	T0201	ガソリン,レギュラー	スタンド渡し,スタンド給油	L	出雲Ｄ	150			
1-2-8　油類	T0201	ガソリン,レギュラー	スタンド渡し,スタンド給油	L	大田Ａ～Ｃ	151			
1-2-8　油類	T0201	ガソリン,レギュラー	スタンド渡し,スタンド給油	L	県央ＡＢ	157			
1-2-8　油類	T0201	ガソリン,レギュラー	スタンド渡し,スタンド給油	L	県央Ｃ	158			
1-2-8　油類	T0201	ガソリン,レギュラー	スタンド渡し,スタンド給油	L	浜田ＡＢ	152			
1-2-8　油類	T0201	ガソリン,レギュラー	スタンド渡し,スタンド給油	L	浜田Ｃ～Ｆ、Ｈ	152			
1-2-8　油類	T0201	ガソリン,レギュラー	スタンド渡し,スタンド給油	L	浜田Ｇ	156			
1-2-8　油類	T0201	ガソリン,レギュラー	スタンド渡し,スタンド給油	L	益田Ａ	149			
1-2-8　油類	T0201	ガソリン,レギュラー	スタンド渡し,スタンド給油	L	益田Ｂ	151			
1-2-8　油類	T0201	ガソリン,レギュラー	スタンド渡し,スタンド給油	L	益田Ｃ	159			
1-2-8　油類	T0201	ガソリン,レギュラー	スタンド渡し,スタンド給油	L	津和野ＡＢ	152			
1-2-8　油類	T0201	ガソリン,レギュラー	スタンド渡し,スタンド給油	L	津和野Ｃ	151			

分類	単価CD	名称	規格	単位	地区名	単価値	留意事項	海上輸送費記載番号	摘要
1-2-8　油類	T0201	ガソリン,レギュラー	スタンド渡し,スタンド給油	L	津和野Ｄ	151			
1-2-8　油類	T0201	ガソリン,レギュラー	スタンド渡し,スタンド給油	L	隠岐Ａ～Ｄ	159			
1-2-8　油類	T0201	ガソリン,レギュラー	スタンド渡し,スタンド給油	L	隠岐ＥＦ	168			
1-2-8　油類	T0201	ガソリン,レギュラー	スタンド渡し,スタンド給油	L	隠岐Ｇ	168			
1-2-8　油類	TSMN0241	軽油　（スタンド）		L	松江Ａ～Ｄ	2022年11月号			
1-2-8　油類	TSMN0241	軽油　（スタンド）		L	松江Ｅ～Ｈ	135			
1-2-8　油類	TSMN0241	軽油　（スタンド）		L	安来Ａ～Ｃ	133			
1-2-8　油類	TSMN0241	軽油　（スタンド）		L	安来Ｄ～Ｆ	134			
1-2-8　油類	TSMN0241	軽油　（スタンド）		L	雲南Ａ	135			
1-2-8　油類	TSMN0241	軽油　（スタンド）		L	雲南ＢＣ	136			
1-2-8　油類	TSMN0241	軽油　（スタンド）		L	雲南Ｄ	138			
1-2-8　油類	TSMN0241	軽油　（スタンド）		L	仁多ＡＢ	138			
1-2-8　油類	TSMN0241	軽油　（スタンド）		L	出雲ＡＢ	133			
1-2-8　油類	TSMN0241	軽油　（スタンド）		L	出雲Ｃ	135			
1-2-8　油類	TSMN0241	軽油　（スタンド）		L	出雲Ｄ	134			
1-2-8　油類	TSMN0241	軽油　（スタンド）		L	大田Ａ～Ｃ	135			
1-2-8　油類	TSMN0241	軽油　（スタンド）		L	県央ＡＢ	141			
1-2-8　油類	TSMN0241	軽油　（スタンド）		L	県央Ｃ	142			
1-2-8　油類	TSMN0241	軽油　（スタンド）		L	浜田ＡＢ	136			
1-2-8　油類	TSMN0241	軽油　（スタンド）		L	浜田Ｃ～Ｆ、Ｈ	136			
1-2-8　油類	TSMN0241	軽油　（スタンド）		L	浜田Ｇ	140			
1-2-8　油類	TSMN0241	軽油　（スタンド）		L	益田Ａ	133			
1-2-8　油類	TSMN0241	軽油　（スタンド）		L	益田Ｂ	135			
1-2-8　油類	TSMN0241	軽油　（スタンド）		L	益田Ｃ	143			
1-2-8　油類	TSMN0241	軽油　（スタンド）		L	津和野ＡＢ	136			
1-2-8　油類	TSMN0241	軽油　（スタンド）		L	津和野Ｃ	135			
1-2-8　油類	TSMN0241	軽油　（スタンド）		L	津和野Ｄ	135			
1-2-8　油類	TSMN0241	軽油　（スタンド）		L	隠岐Ａ～Ｄ	149			
1-2-8　油類	TSMN0241	軽油　（スタンド）		L	隠岐ＥＦ	161			
1-2-8　油類	TSMN0241	軽油　（スタンド）		L	隠岐Ｇ	161			
1-2-8　油類	T0203	軽油	ミニローリー 船舶用(取引税抜き)	10L	本土	*2			軽油引取税（地方税）の課税免除価格
1-2-8　油類	T0203	軽油	ミニローリー 船舶用(取引税抜き)	10L	隠岐Ａ～Ｄ	1,200			軽油引取税（地方税）の課税免除価格
1-2-8　油類	T0203	軽油	ミニローリー 船舶用(取引税抜き)	10L	隠岐Ｅ～Ｇ	1,320			軽油引取税（地方税）の課税免除価格
1-2-8　油類	T0202	軽油	パトロール給油,2～4KL積載車給油	L	松江Ａ～Ｄ	2022年11月号			
1-2-8　油類	T0202	軽油	パトロール給油,2～4KL積載車給油	L	松江Ｅ～Ｈ	142			
1-2-8　油類	T0202	軽油	パトロール給油,2～4KL積載車給油	L	安来Ａ～Ｃ	140			
1-2-8　油類	T0202	軽油	パトロール給油,2～4KL積載車給油	L	安来Ｄ～Ｆ	141			
1-2-8　油類	T0202	軽油	パトロール給油,2～4KL積載車給油	L	雲南Ａ	142			
1-2-8　油類	T0202	軽油	パトロール給油,2～4KL積載車給油	L	雲南ＢＣ	143			
1-2-8　油類	T0202	軽油	パトロール給油,2～4KL積載車給油	L	雲南Ｄ	145			
1-2-8　油類	T0202	軽油	パトロール給油,2～4KL積載車給油	L	仁多ＡＢ	145			
1-2-8　油類	T0202	軽油	パトロール給油,2～4KL積載車給油	L	出雲ＡＢ	140			
1-2-8　油類	T0202	軽油	パトロール給油,2～4KL積載車給油	L	出雲Ｃ	142			
1-2-8　油類	T0202	軽油	パトロール給油,2～4KL積載車給油	L	出雲Ｄ	141			
1-2-8　油類	T0202	軽油	パトロール給油,2～4KL積載車給油	L	大田Ａ～Ｃ	142			
1-2-8　油類	T0202	軽油	パトロール給油,2～4KL積載車給油	L	県央ＡＢ	148			

分類	単価CD	名称	規格	単位	地区名	単価値	留意事項	海上輸送費記載番号	摘要
1-2-8　油類	T0202	軽油	パトロール給油,2～4KL積載車給油	L	県央Ｃ	149			
1-2-8　油類	T0202	軽油	パトロール給油,2～4KL積載車給油	L	浜田ＡＢ	143			
1-2-8　油類	T0202	軽油	パトロール給油,2～4KL積載車給油	L	浜田Ｃ～Ｆ、Ｈ	143			
1-2-8　油類	T0202	軽油	パトロール給油,2～4KL積載車給油	L	浜田Ｇ	147			
1-2-8　油類	T0202	軽油	パトロール給油,2～4KL積載車給油	L	益田Ａ	140			
1-2-8　油類	T0202	軽油	パトロール給油,2～4KL積載車給油	L	益田Ｂ	142			
1-2-8　油類	T0202	軽油	パトロール給油,2～4KL積載車給油	L	益田Ｃ	150			
1-2-8　油類	T0202	軽油	パトロール給油,2～4KL積載車給油	L	津和野ＡＢ	143			
1-2-8　油類	T0202	軽油	パトロール給油,2～4KL積載車給油	L	津和野Ｃ	142			
1-2-8　油類	T0202	軽油	パトロール給油,2～4KL積載車給油	L	津和野Ｄ	142			
1-2-8　油類	T0202	軽油	パトロール給油,2～4KL積載車給油	L	隠岐Ａ～Ｄ	159			
1-2-8　油類	T0202	軽油	パトロール給油,2～4KL積載車給油	L	隠岐ＥＦ	171			
1-2-8　油類	T0202	軽油	パトロール給油,2～4KL積載車給油	L	隠岐Ｇ	171			
1-2-8　油類	TSMN0243	Ａ重油　（ローリー）	陸上、一般	L	本土	*2			
1-2-8　油類	TSMN0243	Ａ重油　（ローリー）	陸上、一般	L	隠岐Ａ～Ｄ	109			
1-2-8　油類	TSMN0243	Ａ重油　（ローリー）	陸上、一般	L	隠岐Ｅ～Ｇ	120			
1-2-8　油類	T0205	A重油（ローリー）	陸上、一般	10L	本土	*2			
1-2-8　油類	T0205	A重油（ローリー）	陸上、一般	10L	隠岐Ａ～Ｄ	1,090			
1-2-8　油類	T0205	A重油（ローリー）	陸上、一般	10L	隠岐Ｅ～Ｇ	1,200			
1-2-8　油類	T0210	混合油	船舶用(取引税抜き）混合比率20：1	L	本土	163			
1-2-8　油類	T0210	混合油	船舶用(取引税抜き）混合比率20：1	L	隠岐Ａ～Ｄ	173			
1-2-8　油類	T0210	混合油	船舶用(取引税抜き）混合比率20：1	L	隠岐Ｅ～Ｇ	182			
1-2-8　油類	TF856	混合油　（スタンド・ポリ缶）	２５：１	L	本土	161			
1-2-8　油類	TF856	混合油　（スタンド・ポリ缶）	２５：１	L	隠岐Ａ～Ｄ	171			
1-2-8　油類	TF856	混合油　（スタンド・ポリ缶）	２５：１	L	隠岐Ｅ～Ｇ	179			
1-2-8　油類	TSMN0246	灯油　（スタンド）	白灯油（18Ｌ缶）	L	本土	*2			
1-2-8　油類	TSMN0246	灯油　（スタンド）	白灯油（18Ｌ缶）	L	隠岐Ａ～Ｄ	106			
1-2-8　油類	TSMN0246	灯油　（スタンド）	白灯油（18Ｌ缶）	L	隠岐Ｅ～Ｇ	119			
1-2-8　油類	T0209	灯油,18L/缶	スタンド渡し,スタンド給油	10L	本土	*2			
1-2-8　油類	T0209	灯油,18L/缶	スタンド渡し,スタンド給油	10L	隠岐Ａ～Ｄ	1,060			
1-2-8　油類	T0209	灯油,18L/缶	スタンド渡し,スタンド給油	10L	隠岐Ｅ～Ｇ	1,190			
1-2-8　油類	TSMN0247	免税軽油　（小型ローリー）	パトロール給油	L	本土	*2			軽油引取税（地方税）の課税免除価格
1-2-8　油類	TSMN0247	免税軽油　（小型ローリー）	パトロール給油	L	隠岐Ａ～Ｄ	126			軽油引取税（地方税）の課税免除価格
1-2-8　油類	TSMN0247	免税軽油　（小型ローリー）	パトロール給油	L	隠岐Ｅ～Ｇ	138			軽油引取税（地方税）の課税免除価格
1-2-9　鋼材及び金物	T0402	軽量鋼矢板	幅250～333mm ＳＳ400	t	本土	*2			
1-2-9　鋼材及び金物	T0402	軽量鋼矢板	幅250～333mm ＳＳ400	t	隠岐	230,000		①	
1-2-9　鋼材及び金物	TSMN0505	鋼板（防護柵用）	厚10mm 無規格品	t	本土	*2			
1-2-9　鋼材及び金物	TSMN0505	鋼板（防護柵用）	厚10mm 無規格品	t	隠岐	143,000		①	
1-2-9　鋼材及び金物	TSMN1850	しま鋼板	ｔ＝3．2mm	kg	本土	151			河川小規模樋管
1-2-9　鋼材及び金物	TSMN1850	しま鋼板	ｔ＝3．2mm	kg	隠岐	160		①	河川小規模樋管
1-2-9　鋼材及び金物	TSMN1852	等辺山形アングル	25×25×3mm	kg	本土	*2			河川小規模樋管
1-2-9　鋼材及び金物	TSMN1852	等辺山形アングル	25×25×3mm	kg	隠岐	146		①	河川小規模樋管
1-2-9　鋼材及び金物	P3033	溶接ワイヤ	ノンガス 径2．4mm	kg	本土	2022年10月号			
1-2-9　鋼材及び金物	P3033	溶接ワイヤ	ノンガス 径2．4mm	kg	隠岐	689		⑤	
1-2-9　鋼材及び金物	P3034	溶接ワイヤ	ノンガス 径3．2mm	kg	本土	2022年10月号			
1-2-9　鋼材及び金物	P3034	溶接ワイヤ	ノンガス 径3．2mm	kg	隠岐	671		⑤	

分類	単価CD	名称	規格	単位	地区名	単価値	留意事項	海上輸送費記載番号	摘要
1-2-9　鋼材及び金物	T0173	異形棒鋼<JISG3112>	SD295A,D10	kg	本土	*2			
1-2-9　鋼材及び金物	T0173	異形棒鋼<JISG3112>	SD295A,D10	kg	隠岐	120		①	
1-2-9　鋼材及び金物	T0174	異形棒鋼<JISG3112>	SD295A,D13	kg	本土	*2			
1-2-9　鋼材及び金物	T0174	異形棒鋼<JISG3112>	SD295A,D13	kg	隠岐	118		①	
1-2-9　鋼材及び金物	T1010013	異形棒鋼<JISG3112>	SD295A,D16	kg	本土	*2			
1-2-9　鋼材及び金物	T1010013	異形棒鋼<JISG3112>	SD295A,D16	kg	隠岐	116		①	
1-2-9　鋼材及び金物	T0181	異形棒鋼<JISG3112>	SD345,D13	kg	本土	*2			
1-2-9　鋼材及び金物	T0181	異形棒鋼<JISG3112>	SD345,D13	kg	隠岐	123		①	
1-2-9　鋼材及び金物	T0182	異形棒鋼<JISG3112>	SD345,D16～25	kg	本土	*2			
1-2-9　鋼材及び金物	T0182	異形棒鋼<JISG3112>	SD345,D16～25	kg	隠岐	121		①	
1-2-9　鋼材及び金物	T0183	異形棒鋼<JISG3112>	SD345,D29～32	kg	本土	*2			
1-2-9　鋼材及び金物	T0183	異形棒鋼<JISG3112>	SD345,D29～32	kg	隠岐	122		①	
1-2-9　鋼材及び金物	T0184	異形棒鋼<JISG3112>	SD345,D35	kg	本土	*2			
1-2-9　鋼材及び金物	T0184	異形棒鋼<JISG3112>	SD345,D35	kg	隠岐	124		①	
1-2-9　鋼材及び金物	T0185	異形棒鋼<JISG3112>	SD345,D38	kg	本土	*2			
1-2-9　鋼材及び金物	T0185	異形棒鋼<JISG3112>	SD345,D38	kg	隠岐	125		①	
1-2-9　鋼材及び金物	T0186	異形棒鋼<JISG3112>	SD345,D41	kg	本土	*2			
1-2-9　鋼材及び金物	T0186	異形棒鋼<JISG3112>	SD345,D41	kg	隠岐	126		①	
1-2-9　鋼材及び金物	T0187	異形棒鋼<JISG3112>	SD345,D51	kg	本土	*2			
1-2-9　鋼材及び金物	T0187	異形棒鋼<JISG3112>	SD345,D51	kg	隠岐	142		①	
1-2-9　鋼材及び金物	T1010067	異形棒鋼エポキシ樹脂塗装費	D10	t	本土	2022年10月号	有		エポキシ樹脂塗装異形棒鋼エキストラは留意事項を参照
1-2-9　鋼材及び金物	T1010067	異形棒鋼エポキシ樹脂塗装費	D10	t	隠岐	86,000	有		エポキシ樹脂塗装異形棒鋼エキストラは留意事項を参照
1-2-9　鋼材及び金物	T1010069	異形棒鋼エポキシ樹脂塗装費	D13	t	本土	2022年10月号	有		エポキシ樹脂塗装異形棒鋼エキストラは留意事項を参照
1-2-9　鋼材及び金物	T1010069	異形棒鋼エポキシ樹脂塗装費	D13	t	隠岐	71,000	有		エポキシ樹脂塗装異形棒鋼エキストラは留意事項を参照
1-2-9　鋼材及び金物	T1010071	異形棒鋼エポキシ樹脂塗装費	D16	t	本土	2022年10月号	有		エポキシ樹脂塗装異形棒鋼エキストラは留意事項を参照
1-2-9　鋼材及び金物	T1010071	異形棒鋼エポキシ樹脂塗装費	D16	t	隠岐	66,000	有		エポキシ樹脂塗装異形棒鋼エキストラは留意事項を参照
1-2-9　鋼材及び金物	T1010073	異形棒鋼エポキシ樹脂塗装費	D19～D25	t	本土	2022年10月号	有		エポキシ樹脂塗装異形棒鋼エキストラは留意事項を参照
1-2-9　鋼材及び金物	T1010073	異形棒鋼エポキシ樹脂塗装費	D19～D25	t	隠岐	61,000	有		エポキシ樹脂塗装異形棒鋼エキストラは留意事項を参照
1-2-9　鋼材及び金物	T1010075	異形棒鋼エポキシ樹脂塗装費	D29～D38	t	本土	2022年10月号	有		エポキシ樹脂塗装異形棒鋼エキストラは留意事項を参照
1-2-9　鋼材及び金物	T1010075	異形棒鋼エポキシ樹脂塗装費	D29～D38	t	隠岐	56,000	有		エポキシ樹脂塗装異形棒鋼エキストラは留意事項を参照
1-2-9　鋼材及び金物	T1010077	異形棒鋼エポキシ樹脂塗装費	D41～D51	t	本土	2022年10月号	有		エポキシ樹脂塗装異形棒鋼エキストラは留意事項を参照
1-2-9　鋼材及び金物	T1010077	異形棒鋼エポキシ樹脂塗装費	D41～D51	t	隠岐	51,000	有		エポキシ樹脂塗装異形棒鋼エキストラは留意事項を参照
1-2-9　鋼材及び金物	TSMN7103	丸鋼（ＳＳ400）	φ36mm	t	本土	151,000			
1-2-9　鋼材及び金物	TSMN7103	丸鋼（ＳＳ400）	φ36mm	t	隠岐	160,000		①	
1-2-9　鋼材及び金物	TSMN1020	鉄線	各種	kg	本土	*2			
1-2-9　鋼材及び金物	TSMN1020	鉄線	各種	kg	隠岐	212		①	
1-2-9　鋼材及び金物	TSMN1025	鉄釘	各種	kg	本土	2022年10月号			
1-2-9　鋼材及び金物	TSMN1025	鉄釘	各種	kg	隠岐	216		①	
1-2-9　鋼材及び金物	TSMN1030	ボルト（ボールト）	座金 ナット付	kg	本土	228			
1-2-9　鋼材及び金物	TSMN1030	ボルト（ボールト）	座金 ナット付	kg	隠岐	237		①	
1-2-9　鋼材及び金物	TSMN1031	アンカーボルト（10本当り）	W1／2（13）mm×40cm	10本	本土	1,010			
1-2-9　鋼材及び金物	TSMN1031	アンカーボルト（10本当り）	W1／2（13）mm×40cm	10本	隠岐	1,040		①	
1-2-9　鋼材及び金物	TSMN1038	かすがい	φ12×240mm	本	本土	91			
1-2-9　鋼材及び金物	TSMN1038	かすがい	φ12×240mm	本	隠岐	93		④	
1-2-9　鋼材及び金物	TSMN1039	かすがい	各種	kg	本土	246			
1-2-9　鋼材及び金物	TSMN1039	かすがい	各種	kg	隠岐	247		④	

分類	単価CD	名称	規格	単位	地区名	単価値	留意事項	海上輸送費記載番号	摘要
1-2-9　鋼材及び金物	TSMN1854	取手	φ9×300mm	本	本土	18			河川小規模樋管
1-2-9　鋼材及び金物	TSMN1854	取手	φ9×300mm	本	隠岐	19		①	河川小規模樋管
1-2-9　鋼材及び金物	TSMN1160	溶接棒	軟鋼用 径4mm	kg	本土	2022年10月号			
1-2-9　鋼材及び金物	TSMN1160	溶接棒	軟鋼用 径4mm	kg	隠岐	376		⑤	
1-2-9　鋼材及び金物	T0192	被覆アーク溶接棒	高張力鋼用(JISZ3211)E4916 棒径5.0mm	kg	本土	2022年10月号			
1-2-9　鋼材及び金物	T0192	被覆アーク溶接棒	高張力鋼用(JISZ3211)E4916 棒径5.0mm	kg	隠岐	464		⑤	
1-2-9　鋼材及び金物	T9100	継施工費	鋼矢板Ⅱ型	箇所	本土・隠岐	7,970			
1-2-9　鋼材及び金物	T9101	継施工費	鋼矢板Ⅲ型	箇所	本土・隠岐	8,330			
1-2-9　鋼材及び金物	T9102	継施工費	鋼矢板Ⅳ型	箇所	本土・隠岐	8,450			
1-2-9　鋼材及び金物	T9103	継施工費	鋼矢板ⅤL型	箇所	本土・隠岐	11,600			
1-2-9　鋼材及び金物	T1010019	継施工費	鋼矢板ⅥL型	箇所	本土・隠岐	11,900			
1-2-9　鋼材及び金物	T9104	継施工費	鋼矢板Ⅱｗ型	箇所	本土・隠岐	9,390			
1-2-9　鋼材及び金物	T9105	継施工費	鋼矢板Ⅲｗ型	箇所	本土・隠岐	9,630			
1-2-9　鋼材及び金物	T9106	継施工費	鋼矢板Ⅳｗ型	箇所	本土・隠岐	10,100			
1-2-9　鋼材及び金物	T1010001	継施工費	鋼矢板10H型(ハット)	箇所	本土・隠岐	15,100			
1-2-9　鋼材及び金物	T1010003	継施工費	鋼矢板25Ｈ型（ハット）	箇所	本土・隠岐	16,100			
1-2-9　鋼材及び金物	T1010005	継施工費	H形鋼H250	箇所	本土・隠岐	26,100			
1-2-9　鋼材及び金物	T1010007	継施工費	H形鋼H300	箇所	本土・隠岐	33,200			
1-2-9　鋼材及び金物	T1010009	継施工費	H形鋼H350	箇所	本土・隠岐	46,900			
1-2-9　鋼材及び金物	T1010011	継施工費	H形鋼H400	箇所	本土・隠岐	67,400			
1-2-9　鋼材及び金物	T1810	山型鋼	等辺(中型) 50 50 6	t	本土	*2			
1-2-9　鋼材及び金物	T1810	山型鋼	等辺(中型) 50 50 6	t	隠岐	136,000		①	
1-2-9　鋼材及び金物	T1811	山型鋼	等辺(中型) 65 65 6	t	本土	*2			
1-2-9　鋼材及び金物	T1811	山型鋼	等辺(中型) 65 65 6	t	隠岐	136,000		①	
1-2-9　鋼材及び金物	T1812	山型鋼	等辺(中型) 65 65 8	t	本土	*2			
1-2-9　鋼材及び金物	T1812	山型鋼	等辺(中型) 65 65 8	t	隠岐	136,000		①	
1-2-9　鋼材及び金物	T1813	山型鋼	等辺(中型) 75 75 6	t	本土	*2			
1-2-9　鋼材及び金物	T1813	山型鋼	等辺(中型) 75 75 6	t	隠岐	136,000		①	
1-2-9　鋼材及び金物	T1814	山型鋼	等辺(中型) 75 75 9	t	本土	*2			
1-2-9　鋼材及び金物	T1814	山型鋼	等辺(中型) 75 75 9	t	隠岐	136,000		①	
1-2-9　鋼材及び金物	T1815	山型鋼	等辺(中型) 75 75 12	t	本土	*2			
1-2-9　鋼材及び金物	T1815	山型鋼	等辺(中型) 75 75 12	t	隠岐	140,000		①	
1-2-9　鋼材及び金物	T1816	山型鋼	等辺(中型) 90 90 7	t	本土	*2			
1-2-9　鋼材及び金物	T1816	山型鋼	等辺(中型) 90 90 7	t	隠岐	140,000		①	
1-2-9　鋼材及び金物	T1817	山型鋼	等辺(中型) 90 90 10	t	本土	*2			
1-2-9　鋼材及び金物	T1817	山型鋼	等辺(中型) 90 90 10	t	隠岐	140,000		①	
1-2-9　鋼材及び金物	T1818	山型鋼	等辺(中型) 90 90 13	t	本土	*2			
1-2-9　鋼材及び金物	T1818	山型鋼	等辺(中型) 90 90 13	t	隠岐	141,000		①	
1-2-9　鋼材及び金物	T1819	山型鋼	等辺(中型) 100 100 7	t	本土	*2			
1-2-9　鋼材及び金物	T1819	山型鋼	等辺(中型) 100 100 7	t	隠岐	140,000		①	
1-2-9　鋼材及び金物	T1820	山型鋼	等辺(中型) 100 100 10	t	本土	*2			
1-2-9　鋼材及び金物	T1820	山型鋼	等辺(中型) 100 100 10	t	隠岐	140,000		①	
1-2-9　鋼材及び金物	T1821	山型鋼	等辺(中型) 100 100 13	t	本土	*2			
1-2-9　鋼材及び金物	T1821	山型鋼	等辺(中型) 100 100 13	t	隠岐	141,000		①	
1-2-9　鋼材及び金物	T1822	山型鋼	等辺(大型) 130 130 9	t	本土	*2			
1-2-9　鋼材及び金物	T1822	山型鋼	等辺(大型) 130 130 9	t	隠岐	151,000		①	

分類	単価CD	名称	規格	単位	地区名	単価値	留意事項	海上輸送費記載番号	摘要
1-2-9　鋼材及び金物	T1823	山型鋼	等辺(大型) 130 130 12	t	本土	*2			
1-2-9　鋼材及び金物	T1823	山型鋼	等辺(大型) 130 130 12	t	隠岐	151,000		①	
1-2-9　鋼材及び金物	T1824	山型鋼	等辺(大型) 130 130 15	t	本土	*2			
1-2-9　鋼材及び金物	T1824	山型鋼	等辺(大型) 130 130 15	t	隠岐	151,000		①	
1-2-9　鋼材及び金物	T1825	山型鋼	等辺(大型) 150 150 12	t	本土	*2			
1-2-9　鋼材及び金物	T1825	山型鋼	等辺(大型) 150 150 12	t	隠岐	151,000		①	
1-2-9　鋼材及び金物	T1826	山型鋼	等辺(大型) 150 150 15	t	本土	*2			
1-2-9　鋼材及び金物	T1826	山型鋼	等辺(大型) 150 150 15	t	隠岐	151,000		①	
1-2-9　鋼材及び金物	T1827	山型鋼	不等辺(中型) 100 75 7	t	本土	2022年10月号			
1-2-9　鋼材及び金物	T1827	山型鋼	不等辺(中型) 100 75 7	t	隠岐	159,000		①	
1-2-9　鋼材及び金物	T1828	山型鋼	不等辺(中型) 100 75 10	t	本土	2022年10月号			
1-2-9　鋼材及び金物	T1828	山型鋼	不等辺(中型) 100 75 10	t	隠岐	159,000		①	
1-2-9　鋼材及び金物	T1829	山型鋼	不等辺(中型) 125 75 7	t	本土	2022年10月号			
1-2-9　鋼材及び金物	T1829	山型鋼	不等辺(中型) 125 75 7	t	隠岐	159,000		①	
1-2-9　鋼材及び金物	T1830	山型鋼	不等辺(中型) 125 75 10	t	本土	2022年10月号			
1-2-9　鋼材及び金物	T1830	山型鋼	不等辺(中型) 125 75 10	t	隠岐	159,000		①	
1-2-9　鋼材及び金物	T1831	山型鋼	不等辺(大型) 150 90 9	t	本土	2022年10月号			
1-2-9　鋼材及び金物	T1831	山型鋼	不等辺(大型) 150 90 9	t	隠岐	159,000		①	
1-2-9　鋼材及び金物	T1832	山型鋼	不等辺(大型) 150 90 12	t	本土	2022年10月号			
1-2-9　鋼材及び金物	T1832	山型鋼	不等辺(大型) 150 90 12	t	隠岐	159,000		①	
1-2-9　鋼材及び金物	T1840	溝型鋼	中 型 75 40 5	t	本土	*2			
1-2-9　鋼材及び金物	T1840	溝型鋼	中 型 75 40 5	t	隠岐	143,000		①	
1-2-9　鋼材及び金物	T1841	溝型鋼	中 型 100 50 5	t	本土	*2			
1-2-9　鋼材及び金物	T1841	溝型鋼	中 型 100 50 5	t	隠岐	137,000		①	
1-2-9　鋼材及び金物	T1842	溝型鋼	大 型 125 65 6	t	本土	*2			
1-2-9　鋼材及び金物	T1842	溝型鋼	大 型 125 65 6	t	隠岐	136,000		①	
1-2-9　鋼材及び金物	T1843	溝型鋼	大 型 150 75 6.5	t	本土	*2			
1-2-9　鋼材及び金物	T1843	溝型鋼	大 型 150 75 6.5	t	隠岐	136,000		①	
1-2-9　鋼材及び金物	T1844	溝型鋼	大 型 150 75 9	t	本土	*2			
1-2-9　鋼材及び金物	T1844	溝型鋼	大 型 150 75 9	t	隠岐	136,000		①	
1-2-9　鋼材及び金物	T1845	溝型鋼	大 型 180 75 7	t	本土	*2			
1-2-9　鋼材及び金物	T1845	溝型鋼	大 型 180 75 7	t	隠岐	136,000		①	
1-2-9　鋼材及び金物	T1846	溝型鋼	大 型 200 80 7.5	t	本土	*2			
1-2-9　鋼材及び金物	T1846	溝型鋼	大 型 200 80 7.5	t	隠岐	136,000		①	
1-2-9　鋼材及び金物	T1847	溝型鋼	大 型 200 90 8	t	本土	*2			
1-2-9　鋼材及び金物	T1847	溝型鋼	大 型 200 90 8	t	隠岐	136,000		①	
1-2-9　鋼材及び金物	T1848	溝型鋼	大 型 250 90 9	t	本土	*2			
1-2-9　鋼材及び金物	T1848	溝型鋼	大 型 250 90 9	t	隠岐	137,000		①	
1-2-9　鋼材及び金物	T1849	溝型鋼	大 型 250 90 11	t	本土	*2			
1-2-9　鋼材及び金物	T1849	溝型鋼	大 型 250 90 11	t	隠岐	154,000		①	
1-2-9　鋼材及び金物	T1850	溝型鋼	大 型 300 90 9	t	本土	*2			
1-2-9　鋼材及び金物	T1850	溝型鋼	大 型 300 90 9	t	隠岐	141,000		①	
1-2-9　鋼材及び金物	T1851	溝型鋼	大 型 300 90 10	t	本土	*2			
1-2-9　鋼材及び金物	T1851	溝型鋼	大 型 300 90 10	t	隠岐	154,000		①	
1-2-9　鋼材及び金物	T1852	溝型鋼	大 型 300 90 12	t	本土	*2			
1-2-9　鋼材及び金物	T1852	溝型鋼	大 型 300 90 12	t	隠岐	154,000		①	

分類	単価CD	名称	規格	単位	地区名	単価値	留意事項	海上輸送費記載番号	摘要
1-2-9　鋼材及び金物	T1860	Ｉ型鋼	大 型 150 75 5.5	t	本土	*2			
1-2-9　鋼材及び金物	T1860	Ｉ型鋼	大 型 150 75 5.5	t	隠岐	157,000		①	
1-2-9　鋼材及び金物	T1861	Ｉ型鋼	大 型 200 100 7	t	本土	*2			
1-2-9　鋼材及び金物	T1861	Ｉ型鋼	大 型 200 100 7	t	隠岐	157,000		①	
1-2-9　鋼材及び金物	T1862	Ｉ型鋼	大 型 250 125 7.5	t	本土	*2			
1-2-9　鋼材及び金物	T1862	Ｉ型鋼	大 型 250 125 7.5	t	隠岐	157,000		①	
1-2-9　鋼材及び金物	T1863	Ｉ型鋼	大 型 250 125 10	t	本土	*2			
1-2-9　鋼材及び金物	T1863	Ｉ型鋼	大 型 250 125 10	t	隠岐	157,000		①	
1-2-9　鋼材及び金物	T1864	Ｉ型鋼	大 型 300 150 10	t	本土	*2			
1-2-9　鋼材及び金物	T1864	Ｉ型鋼	大 型 300 150 10	t	隠岐	157,000		①	
1-2-9　鋼材及び金物	T1870	Ｈ型鋼	広 幅 100 100	t	本土	*2			
1-2-9　鋼材及び金物	T1870	Ｈ型鋼	広 幅 100 100	t	隠岐	137,000		①	
1-2-9　鋼材及び金物	T1871	Ｈ型鋼	広 幅 125 125	t	本土	*2			
1-2-9　鋼材及び金物	T1871	Ｈ型鋼	広 幅 125 125	t	隠岐	135,000		①	
1-2-9　鋼材及び金物	T1872	Ｈ型鋼	広 幅 150 150	t	本土	*2			
1-2-9　鋼材及び金物	T1872	Ｈ型鋼	広 幅 150 150	t	隠岐	135,000		①	
1-2-9　鋼材及び金物	T1873	Ｈ型鋼	広 幅 175 175	t	本土	*2			
1-2-9　鋼材及び金物	T1873	Ｈ型鋼	広 幅 175 175	t	隠岐	135,000		①	
1-2-9　鋼材及び金物	T1874	Ｈ型鋼	広 幅 200 200	t	本土	*2			
1-2-9　鋼材及び金物	T1874	Ｈ型鋼	広 幅 200 200	t	隠岐	135,000		①	
1-2-9　鋼材及び金物	T1875	Ｈ型鋼	広 幅 250 250	t	本土	*2			
1-2-9　鋼材及び金物	T1875	Ｈ型鋼	広 幅 250 250	t	隠岐	135,000		①	
1-2-9　鋼材及び金物	T1876	Ｈ型鋼	広 幅 300 300	t	本土	*2			
1-2-9　鋼材及び金物	T1876	Ｈ型鋼	広 幅 300 300	t	隠岐	135,000		①	
1-2-9　鋼材及び金物	T1877	Ｈ型鋼	広 幅 350 350	t	本土	*2			
1-2-9　鋼材及び金物	T1877	Ｈ型鋼	広 幅 350 350	t	隠岐	138,000		①	
1-2-9　鋼材及び金物	T1878	Ｈ型鋼	広 幅 400 400	t	本土	*2			
1-2-9　鋼材及び金物	T1878	Ｈ型鋼	広 幅 400 400	t	隠岐	141,000		①	
1-2-9　鋼材及び金物	T1879	Ｈ型鋼	中 幅 148 100	t	本土	*2			
1-2-9　鋼材及び金物	T1879	Ｈ型鋼	中 幅 148 100	t	隠岐	135,000		①	
1-2-9　鋼材及び金物	T1880	Ｈ型鋼	中 幅 194 150	t	本土	*2			
1-2-9　鋼材及び金物	T1880	Ｈ型鋼	中 幅 194 150	t	隠岐	135,000		①	
1-2-9　鋼材及び金物	T1881	Ｈ型鋼	中 幅 244 175	t	本土	*2			
1-2-9　鋼材及び金物	T1881	Ｈ型鋼	中 幅 244 175	t	隠岐	135,000		①	
1-2-9　鋼材及び金物	T1882	Ｈ型鋼	中 幅 294 200	t	本土	*2			
1-2-9　鋼材及び金物	T1882	Ｈ型鋼	中 幅 294 200	t	隠岐	135,000		①	
1-2-9　鋼材及び金物	T1883	Ｈ型鋼	中 幅 340 250	t	本土	*2			
1-2-9　鋼材及び金物	T1883	Ｈ型鋼	中 幅 340 250	t	隠岐	137,000		①	
1-2-9　鋼材及び金物	T1884	Ｈ型鋼	中 幅 390 300	t	本土	*2			
1-2-9　鋼材及び金物	T1884	Ｈ型鋼	中 幅 390 300	t	隠岐	138,000		①	
1-2-9　鋼材及び金物	T1885	Ｈ型鋼	中 幅 440 300	t	本土	*2			
1-2-9　鋼材及び金物	T1885	Ｈ型鋼	中 幅 440 300	t	隠岐	137,000		①	
1-2-9　鋼材及び金物	T1886	Ｈ型鋼	中 幅 488 300	t	本土	*2			
1-2-9　鋼材及び金物	T1886	Ｈ型鋼	中 幅 488 300	t	隠岐	138,000		①	
1-2-9　鋼材及び金物	T1887	Ｈ型鋼	中 幅 588 300	t	本土	*2			
1-2-9　鋼材及び金物	T1887	Ｈ型鋼	中 幅 588 300	t	隠岐	141,000		①	

分類	単価CD	名称	規格	単位	地区名	単価値	留意事項	海上輸送費記載番号	摘要
1-2-9　鋼材及び金物	T1888	Ｈ型鋼	細 幅 100 50	t	本土	*2			
1-2-9　鋼材及び金物	T1888	Ｈ型鋼	細 幅 100 50	t	隠岐	161,000		①	
1-2-9　鋼材及び金物	T1889	Ｈ型鋼	細 幅 150 75	t	本土	*2			
1-2-9　鋼材及び金物	T1889	Ｈ型鋼	細 幅 150 75	t	隠岐	137,000		①	
1-2-9　鋼材及び金物	T1890	Ｈ型鋼	細 幅 175 90	t	本土	*2			
1-2-9　鋼材及び金物	T1890	Ｈ型鋼	細 幅 175 90	t	隠岐	137,000		①	
1-2-9　鋼材及び金物	T1891	Ｈ型鋼	細 幅 200 100	t	本土	*2			
1-2-9　鋼材及び金物	T1891	Ｈ型鋼	細 幅 200 100	t	隠岐	135,000		①	
1-2-9　鋼材及び金物	T1892	Ｈ型鋼	細 幅 250 125	t	本土	*2			
1-2-9　鋼材及び金物	T1892	Ｈ型鋼	細 幅 250 125	t	隠岐	135,000		①	
1-2-9　鋼材及び金物	T1893	Ｈ型鋼	細 幅 300 150	t	本土	*2			
1-2-9　鋼材及び金物	T1893	Ｈ型鋼	細 幅 300 150	t	隠岐	135,000		①	
1-2-9　鋼材及び金物	T1894	Ｈ型鋼	細 幅 350 175	t	本土	*2			
1-2-9　鋼材及び金物	T1894	Ｈ型鋼	細 幅 350 175	t	隠岐	135,000		①	
1-2-9　鋼材及び金物	T1895	Ｈ型鋼	細 幅 400 200	t	本土	*2			
1-2-9　鋼材及び金物	T1895	Ｈ型鋼	細 幅 400 200	t	隠岐	135,000		①	
1-2-9　鋼材及び金物	T1896	Ｈ型鋼	細 幅 450 200	t	本土	*2			
1-2-9　鋼材及び金物	T1896	Ｈ型鋼	細 幅 450 200	t	隠岐	137,000		①	
1-2-9　鋼材及び金物	T1897	Ｈ型鋼	細 幅 500 200	t	本土	*2			
1-2-9　鋼材及び金物	T1897	Ｈ型鋼	細 幅 500 200	t	隠岐	137,000		①	
1-2-9　鋼材及び金物	T1898	Ｈ型鋼	細 幅 600 200	t	本土	*2			
1-2-9　鋼材及び金物	T1898	Ｈ型鋼	細 幅 600 200	t	隠岐	141,000		①	
1-2-10　木材・切丸太	T0138	杉(正割角材)	4.5-6cm 長さ4m	m3	本土・隠岐	93,000	有		
1-2-10　木材・切丸太	TSMN0421	杉角材（1等）	正角9．0～10．5cm 長4．0m	m3	本土・隠岐	2022年10月号	有		
1-2-10　木材・切丸太	TSMN0423	杉角材（1等）	正角10．5cm 長3．0m	m3	本土・隠岐	－	有		
1-2-10　木材・切丸太	TSMN0425	杉角材（特1等）	正角 9cm 長3．0m	m3	本土・隠岐	－	有		
1-2-10　木材・切丸太	TSMN0426	杉角材（特1等）	正割 6cm 長4．0m	m3	本土・隠岐	2022年10月号	有		
1-2-10　木材・切丸太	TSMN0413	杉板材（特1等）型枠用	厚1．8cm 幅24cm 長2m	m3	本土・隠岐	2022年10月号	有		
1-2-10　木材・切丸太	T0151	コンクリート型枠用合板-JAS品-	塗装品,厚12×幅900×長1800mm	枚	本土・隠岐	2022年10月号	有		
1-2-10　木材・切丸太	TE017	竹	目通廻り20cm 長さ6．5m	本	本土・隠岐	1,280	有		
1-2-10　木材・切丸太	TSMN0523	切丸太（松）	末口25．０ｃｍ Ｌ＝2．0m	本	本土・隠岐	6,750	有		
1-2-10　木材・切丸太	TSMN0524	切丸太（松）	末口30．０ｃｍ Ｌ＝4．0m	本	本土・隠岐	20,800	有		
1-2-10　木材・切丸太	TF656	切丸太（間伐材）	末口4．5cm程度，Ｌ＝6．0m	本	本土・隠岐	－	有		
1-2-10　木材・切丸太	TF655	切丸太（間伐材）	末口4．5cm程度，Ｌ＝9．0m	本	本土・隠岐	－	有		
1-2-10　木材・切丸太	TF562	切丸太（間伐材）	末口6cm程度，Ｌ＝1．0m	本	本土・隠岐	－	有		
1-2-10　木材・切丸太	TF563	切丸太（間伐材）（杭木用）	末口6cm程度，Ｌ＝2．0m	本	本土・隠岐	－	有		
1-2-10　木材・切丸太	TF565	切丸太（間伐材）（杭木用）	末口6cm程度，Ｌ＝1．8m	本	本土・隠岐	－	有		
1-2-10　木材・切丸太	TF658	切丸太（間伐材）	末口6cm程度，Ｌ＝6．0m	本	本土・隠岐	－	有		
1-2-10　木材・切丸太	TF657	切丸太（間伐材）	末口6cm程度，Ｌ＝8．0m	本	本土・隠岐	－	有		
1-2-10　木材・切丸太	TF547	切丸太（間伐材）（杭木用）	末口7cm程度，Ｌ＝1．5m	本	本土・隠岐	－	有		
1-2-10　木材・切丸太	TF581	切丸太（間伐材）	末口7cm程度，Ｌ＝2．0m	本	本土・隠岐	－	有		
1-2-10　木材・切丸太	TF582	切丸太（間伐材）	末口7cm程度，Ｌ＝3．0m	本	本土・隠岐	－	有		
1-2-10　木材・切丸太	TF645	切丸太（間伐材）（杭木用）	末口7．5cm程度，Ｌ＝2．0m	本	本土・隠岐	－	有		
1-2-10　木材・切丸太	TF548	切丸太（間伐材）	末口9cm程度，Ｌ＝0．8m	本	本土・隠岐	340	有		
1-2-10　木材・切丸太	TF549	切丸太（間伐材）	末口9cm程度，Ｌ＝0．9m	本	本土・隠岐	340	有		
1-2-10　木材・切丸太	TF550	切丸太（間伐材）	末口9cm程度，Ｌ＝1．2m	本	本土・隠岐	500	有		

分類	単価CD	名称	規格	単位	地区名	単価値	留意事項	海上輸送費記載番号	摘要
1-2-10　木材・切丸太	TF568	切丸太（間伐材）（杭木用）	末口9cm程度，Ｌ＝1．5m	本	本土・隠岐	750	有		
1-2-10　木材・切丸太	TF574	切丸太（間伐材）（杭木用）	末口9cm程度，Ｌ＝1．8m	本	本土・隠岐	920	有		
1-2-10　木材・切丸太	TF575	切丸太（間伐材）	末口9cm程度，Ｌ＝1．8m	本	本土・隠岐	670	有		
1-2-10　木材・切丸太	TF569	切丸太（間伐材）	末口9cm程度，Ｌ＝2．0m	本	本土・隠岐	670	有		
1-2-10　木材・切丸太	TF630	切丸太（間伐材）（杭木用）	末口9cm程度，Ｌ＝2．0m	本	本土・隠岐	920	有		
1-2-10　木材・切丸太	TF631	切丸太（間伐材）（杭木用）	末口9cm程度，Ｌ＝3．0m	本	本土・隠岐	1,260	有		
1-2-10　木材・切丸太	TF570	切丸太（間伐材）	末口9cm程度，Ｌ＝3．0m	本	本土・隠岐	1,010	有		
1-2-10　木材・切丸太	TF632	切丸太（間伐材）（杭木用）	末口9cm程度，Ｌ＝4．0m	本	本土・隠岐	1,590	有		
1-2-10　木材・切丸太	TF646	切丸太（間伐材）	末口9cm程度，Ｌ＝4．0m	本	本土・隠岐	1,340	有		
1-2-10　木材・切丸太	TF551	切丸太（間伐材）	末口10cm程度，Ｌ＝0．9m	本	本土・隠岐	420	有		
1-2-10　木材・切丸太	TF552	切丸太（間伐材）	末口10cm程度，Ｌ＝3．0m	本	本土・隠岐	1,260	有		
1-2-10　木材・切丸太	TF647	切丸太（間伐材）	末口10．5cm程度，Ｌ＝1．8m	本	本土・隠岐	1,010	有		
1-2-10　木材・切丸太	TF571	切丸太（間伐材）（杭木用）	末口11cm程度，Ｌ＝0．6m	本	本土・隠岐	750	有		
1-2-10　木材・切丸太	TF576	切丸太（間伐材）（杭木用）	末口11cm程度，Ｌ＝0．7m	本	本土・隠岐	750	有		
1-2-10　木材・切丸太	TF577	切丸太（間伐材）	末口11cm程度，Ｌ＝0．8m	本	本土・隠岐	500	有		
1-2-10　木材・切丸太	TF578	切丸太（間伐材）（杭木用）	末口11cm程度，Ｌ＝1．0m	本	本土・隠岐	750	有		
1-2-10　木材・切丸太	TF579	切丸太（間伐材）	末口11cm程度，Ｌ＝1．0m	本	本土・隠岐	500	有		
1-2-10　木材・切丸太	TF583	切丸太（間伐材）（杭木用）	末口11cm程度，Ｌ＝1．5m	本	本土・隠岐	1,010	有		
1-2-10　木材・切丸太	TF580	切丸太（間伐材）（杭木用）	末口11cm程度，Ｌ＝1．8m	本	本土・隠岐	1,260	有		
1-2-10　木材・切丸太	TF584	切丸太（間伐材）	末口11cm程度，Ｌ＝2．0m	本	本土・隠岐	1,010	有		
1-2-10　木材・切丸太	TF585	切丸太（間伐材）	末口11cm程度，Ｌ＝3．0m	本	本土・隠岐	1,510	有		
1-2-10　木材・切丸太	TF648	切丸太（間伐材）（杭木用）	末口12cm程度，Ｌ＝1．0m	本	本土・隠岐	840	有		
1-2-10　木材・切丸太	TF553	切丸太（間伐材）（杭木用）	末口12cm程度，Ｌ＝1．5m	本	本土・隠岐	1,170	有		
1-2-10　木材・切丸太	TF649	切丸太（間伐材）	末口12cm程度，Ｌ＝1．8m	本	本土・隠岐	1,220	有		
1-2-10　木材・切丸太	TF554	切丸太（間伐材）	末口12cm程度，Ｌ＝2．0m	本	本土・隠岐	1,220	有		
1-2-10　木材・切丸太	TF633	切丸太（間伐材）（杭木用）	末口12cm程度，Ｌ＝2．0m	本	本土・隠岐	1,470	有		
1-2-10　木材・切丸太	TF642	切丸太（間伐材）（杭木用）	末口12cm程度，Ｌ＝2．5m	本	本土・隠岐	2,060	有		
1-2-10　木材・切丸太	TF555	切丸太（間伐材）	末口12cm程度，Ｌ＝2．6m	本	本土・隠岐	1,810	有		
1-2-10　木材・切丸太	TF643	切丸太（間伐材）（杭木用）	末口12cm程度，Ｌ＝2．8m	本	本土・隠岐	2,060	有		
1-2-10　木材・切丸太	TF659	切丸太（間伐材）	末口12cm程度，Ｌ＝2．8m	本	本土・隠岐	1,810	有		
1-2-10　木材・切丸太	TF556	切丸太（間伐材）	末口12cm程度，Ｌ＝2．9m	本	本土・隠岐	1,810	有		
1-2-10　木材・切丸太	TF634	切丸太（間伐材）（杭木用）	末口12cm程度，Ｌ＝3．0m	本	本土・隠岐	2,060	有		
1-2-10　木材・切丸太	TF644	切丸太（間伐材）（杭木用）	末口12cm程度，Ｌ＝3．2m	本	本土・隠岐	2,690	有		
1-2-10　木材・切丸太	TF557	切丸太（間伐材）	末口12cm程度，Ｌ＝3．5m	本	本土・隠岐	2,440	有		
1-2-10　木材・切丸太	TF635	切丸太（間伐材）（杭木用）	末口12cm程度，Ｌ＝4．0m	本	本土・隠岐	2,690	有		
1-2-10　木材・切丸太	TF558	切丸太（間伐材）	末口12cm程度，Ｌ＝4．0m	本	本土・隠岐	2,440	有		
1-2-10　木材・切丸太	TF650	切丸太（間伐材）	末口12cm程度，Ｌ＝5．0m	本	本土・隠岐	－	有		
1-2-10　木材・切丸太	TF559	切丸太（間伐材）	末口12cm程度，Ｌ＝6．0m	本	本土・隠岐	9,190	有		
1-2-10　木材・切丸太	TF586	切丸太（間伐材）	末口15cm程度，Ｌ＝1．2m	本	本土・隠岐	2,070	有		
1-2-10　木材・切丸太	TF651	切丸太（間伐材）	末口15cm程度，Ｌ＝1．8m	本	本土・隠岐	2,750	有		
1-2-10　木材・切丸太	TF636	切丸太（間伐材）（杭木用）	末口15cm程度，Ｌ＝2．0m	本	本土・隠岐	3,000	有		
1-2-10　木材・切丸太	TF587	切丸太（間伐材）	末口15cm程度，Ｌ＝2．0m	本	本土・隠岐	2,750	有		
1-2-10　木材・切丸太	TF637	切丸太（間伐材）（杭木用）	末口15cm程度，Ｌ＝3．0m	本	本土・隠岐	4,450	有		
1-2-10　木材・切丸太	TF588	切丸太（間伐材）	末口15cm程度，Ｌ＝3．0m	本	本土・隠岐	4,150	有		
1-2-10　木材・切丸太	TF638	切丸太（間伐材）（杭木用）	末口15cm程度，Ｌ＝4．0m	本	本土・隠岐	5,790	有		
1-2-10　木材・切丸太	TF652	切丸太（間伐材）	末口15cm程度，Ｌ＝4．0m	本	本土・隠岐	5,490	有		

分類	単価CD	名称	規格	単位	地区名	単価値	留意事項	海上輸送費記載番号	摘要
1-2-10　木材・切丸太	TF653	切丸太（間伐材）	末口18cm程度，Ｌ＝1．8m	本	本土・隠岐	3,970	有		
1-2-10　木材・切丸太	TF639	切丸太（間伐材）（杭木用）	末口18cm程度，Ｌ＝2．0m	本	本土・隠岐	4,220	有		
1-2-10　木材・切丸太	TF640	切丸太（間伐材）（杭木用）	末口18cm程度，Ｌ＝3．0m	本	本土・隠岐	6,220	有		
1-2-10　木材・切丸太	TF589	切丸太（間伐材）	末口18cm程度，Ｌ＝3．0m	本	本土・隠岐	5,920	有		
1-2-10　木材・切丸太	TF641	切丸太（間伐材）（杭木用）	末口18cm程度，Ｌ＝4．0m	本	本土・隠岐	8,230	有		
1-2-10　木材・切丸太	TF654	切丸太（間伐材）	末口18cm程度，Ｌ＝4．0m	本	本土・隠岐	7,930	有		
1-2-10　木材・切丸太	TF573	杭切削加工	末口6～12cm，Ｌ＝0．5～2．0m	本	本土・隠岐	250	有		
1-2-10　木材・切丸太	TF660	杭切削加工	末口6～12cm，Ｌ＝2．1～4．0m	本	本土・隠岐	250	有		
1-2-10　木材・切丸太	TF661	杭切削加工	末12超～18cm，Ｌ＝0．5～2．0m	本	本土・隠岐	250	有		
1-2-10　木材・切丸太	TF662	杭切削加工	末12超～18cm，Ｌ＝2．1～4．0m	本	本土・隠岐	300	有		
1-2-10　木材・切丸太	TF670	太鼓落し切削加工	末口10～14cm，長1．0m	本	本土・隠岐	330	有		
1-2-10　木材・切丸太	TF671	太鼓落し切削加工	末口10～14cm，長2．0m	本	本土・隠岐	380	有		
1-2-10　木材・切丸太	TF672	太鼓落し切削加工	末口10～14cm，長3．0m	本	本土・隠岐	440	有		
1-2-10　木材・切丸太	TF673	太鼓落し切削加工	末口10～14cm，長4．0m	本	本土・隠岐	490	有		
1-2-10　木材・切丸太	TF674	太鼓落し切削加工	末口14超～18cm，長1．0m	本	本土・隠岐	330	有		
1-2-10　木材・切丸太	TF675	太鼓落し切削加工	末口14超～18cm，長2．0m	本	本土・隠岐	380	有		
1-2-10　木材・切丸太	TF676	太鼓落し切削加工	末口14超～18cm，長3．0m	本	本土・隠岐	440	有		
1-2-10　木材・切丸太	TF677	太鼓落し切削加工	末口14超～18cm，長4．0m	本	本土・隠岐	490	有		
1-2-10　木材・切丸太	TF678	切丸太（間伐材）（太鼓落し加工）	末口10．5cm、7．5cm仕上，長1．8m	本	本土・隠岐	1,300	有		
1-2-10　木材・切丸太	TF679	切丸太（間伐材）（太鼓落し加工）	末口12cm、9cm仕上，Ｌ＝1．8m	本	本土・隠岐	1,600	有		
1-2-10　木材・切丸太	TF680	切丸太（間伐材）（太鼓落し加工）	末口12cm、9cm仕上，長4．0m	本	本土・隠岐	2,930	有		
1-2-10　木材・切丸太	TF681	切丸太（間伐材）（太鼓落し加工）	末口15cm、12cm仕上，長1．8m	本	本土・隠岐	3,130	有		
1-2-10　木材・切丸太	TF682	切丸太（間伐材）（太鼓落し加工）	末口15cm、12cm仕上，長3．0m	本	本土・隠岐	4,590	有		
1-2-10　木材・切丸太	TF683	切丸太（間伐材）（太鼓落し加工）	末口15cm、12cm仕上，長4．0m	本	本土・隠岐	5,980	有		
1-2-10　木材・切丸太	TF684	切丸太（間伐材）（太鼓落し加工）	末口18cm、15cm仕上，長1．8m	本	本土・隠岐	4,350	有		
1-2-10　木材・切丸太	TF685	切丸太（間伐材）（太鼓落し加工）	末口18cm、15cm仕上，長3．0m	本	本土・隠岐	6,360	有		
1-2-10　木材・切丸太	TF686	切丸太（間伐材）（太鼓落し加工）	末口18cm、15cm仕上，長4．0m	本	本土・隠岐	8,420	有		
1-2-10　木材・切丸太	TF700	間伐材パネル	Ｈ＝1．5m Ｗ＝0．5m ｔ＝0．1m	枚	本土・隠岐	8,600	有		
1-2-10　木材・切丸太	TF710	間伐材丸太（素材）	末口4．5cm程度 Ｌ＝4．0m	m3	本土・隠岐	－	有		
1-2-10　木材・切丸太	TF711	間伐材丸太（素材）	末口4．5cm程度 Ｌ＝6．0m	m3	本土・隠岐	－	有		
1-2-10　木材・切丸太	TF712	間伐材丸太（素材）	末口4．5cm程度 Ｌ＝9．0m	m3	本土・隠岐	－	有		
1-2-10　木材・切丸太	TF713	間伐材丸太（素材）	末口6cm程度 Ｌ＝1．0m	m3	本土・隠岐	－	有		
1-2-10　木材・切丸太	TF714	間伐材丸太（素材）	末口6cm程度 Ｌ＝2．0m	m3	本土・隠岐	－	有		
1-2-10　木材・切丸太	TF715	間伐材丸太（素材）	末口6cm程度 Ｌ＝3．0m	m3	本土・隠岐	－	有		
1-2-10　木材・切丸太	TF716	間伐材丸太（素材）	末口6cm程度 Ｌ＝6．0m	m3	本土・隠岐	－	有		
1-2-10　木材・切丸太	TF717	間伐材丸太（素材）	末口6cm程度 Ｌ＝8．0m	m3	本土・隠岐	－	有		
1-2-10　木材・切丸太	TF718	間伐材丸太（素材）	末口9cm程度 Ｌ＝1．0m	m3	本土・隠岐	42,000	有		
1-2-10　木材・切丸太	TF719	間伐材丸太（素材）	末口9cm程度 Ｌ＝2．0m	m3	本土・隠岐	42,000	有		
1-2-10　木材・切丸太	TF720	間伐材丸太（素材）	末口9cm程度 Ｌ＝3．0m	m3	本土・隠岐	42,000	有		
1-2-10　木材・切丸太	TF721	間伐材丸太（素材）	末口9cm程度 Ｌ＝4．0m	m3	本土・隠岐	42,000	有		
1-2-10　木材・切丸太	TF722	間伐材丸太（素材）	末口12cm程度 Ｌ＝1．0m	m3	本土・隠岐	42,000	有		
1-2-10　木材・切丸太	TF723	間伐材丸太（素材）	末口12cm程度 Ｌ＝2．0m	m3	本土・隠岐	42,000	有		
1-2-10　木材・切丸太	TF724	間伐材丸太（素材）	末口12cm程度 Ｌ＝3．0m	m3	本土・隠岐	42,000	有		
1-2-10　木材・切丸太	TF725	間伐材丸太（素材）	末口12cm程度 Ｌ＝4．0m	m3	本土・隠岐	42,000	有		
1-2-10　木材・切丸太	TF726	間伐材丸太（素材）	末口12cm程度 Ｌ＝5．0m	m3	本土・隠岐	72,000	有		
1-2-10　木材・切丸太	TF727	間伐材丸太（素材）	末口12cm程度 Ｌ＝6．0m	m3	本土・隠岐	91,000	有		

分類	単価CD	名称	規格	単位	地区名	単価値	留意事項	海上輸送費記載番号	摘要
1-2-10　木材・切丸太	TF728	間伐材丸太（素材）	末口15cm程度　L＝2．0m	m3	本土・隠岐	61,000	有		
1-2-10　木材・切丸太	TF729	間伐材丸太（素材）	末口15cm程度　L＝3．0m	m3	本土・隠岐	61,000	有		
1-2-10　木材・切丸太	TF730	間伐材丸太（素材）	末口15cm程度　L＝4．0m	m3	本土・隠岐	61,000	有		
1-2-10　木材・切丸太	TF731	間伐材丸太（素材）	末口18cm程度　L＝2．0m	m3	本土・隠岐	61,000	有		
1-2-10　木材・切丸太	TF732	間伐材丸太（素材）	末口18cm程度　L＝3．0m	m3	本土・隠岐	61,000	有		
1-2-10　木材・切丸太	TF733	間伐材丸太（素材）	末口18cm程度　L＝4．0m	m3	本土・隠岐	61,000	有		
1-2-10　木材・切丸太	T1070021	杭丸太	長さ1.2m×末口6cmを超え9cm以下	本	本土	2022年10月号	有		
1-2-10　木材・切丸太	T1070021	杭丸太	長さ1.2m×末口6cmを超え9cm以下	本	隠岐	590	有		
1-2-10　木材・切丸太	T1070023	杭丸太	長さ1.2m×末口9cmを超え12cm以下	本	本土	2022年10月号	有		
1-2-10　木材・切丸太	T1070023	杭丸太	長さ1.2m×末口9cmを超え12cm以下	本	隠岐	980	有		
1-2-10　木材・切丸太	T1070025	杭丸太	長さ1.5m×末口6cmを超え9cm以下	本	本土	2022年10月号	有		
1-2-10　木材・切丸太	T1070025	杭丸太	長さ1.5m×末口6cmを超え9cm以下	本	隠岐	710	有		
1-2-10　木材・切丸太	T1070027	杭丸太	長さ1.5m×末口9cmを超え12cm以下	本	本土	2022年10月号	有		
1-2-10　木材・切丸太	T1070027	杭丸太	長さ1.5m×末口9cmを超え12cm以下	本	隠岐	1,200	有		
1-2-10　木材・切丸太	T1070029	杭丸太	長さ1.5m×末口12cmを超え15cm以下	本	本土	2022年10月号	有		
1-2-10　木材・切丸太	T1070029	杭丸太	長さ1.5m×末口12cmを超え15cm以下	本	隠岐	1,820	有		
1-2-10　木材・切丸太	T1070031	杭丸太	長さ1.8m×末口6cmを超え9cm以下	本	本土	2022年10月号	有		
1-2-10　木材・切丸太	T1070031	杭丸太	長さ1.8m×末口6cmを超え9cm以下	本	隠岐	840	有		
1-2-10　木材・切丸太	T1070051	杭丸太	長さ3.0m×末口12cmを超え15cm以下	本	本土	2022年10月号	有		
1-2-10　木材・切丸太	T1070051	杭丸太	長さ3.0m×末口12cmを超え15cm以下	本	隠岐	3,540	有		
1-2-11　仮設防護柵材	TSMN0504	松板材	厚3．6～6．0cm	m3	本土・隠岐	57,000			
1-2-11　仮設防護柵材	TSMN3552	金網	φ4．0×50mm目 亜鉛引	m2	本土	1,370			
1-2-11　仮設防護柵材	TSMN3552	金網	φ4．0×50mm目 亜鉛引	m2	隠岐	1,430		①	
1-2-11　仮設防護柵材	KSMN2052	シート（ポリエステル製）	1．8m×5．1m×0．4mm	m2	本土・隠岐	*2			
1-2-11　仮設防護柵材	KSMN2600	仮囲い仮設材損料	仮囲い鋼板・丸パイプ	10m日	本土・隠岐	173			
1-2-11　仮設防護柵材	TSMN0607	雑矢板	幅120mm×厚さ30～45mm×長2．0m	m3	本土・隠岐	2022年10月号			
1-2-11　仮設防護柵材	TSMN0508	支柱製作加工費	防護柵Ｂ型	本	本土・隠岐	14,400			
1-2-11　仮設防護柵材	TSMN1429	フェンス	高1．2m メッキφ3．2×56mm	m	本土	2022年10月号			
1-2-11　仮設防護柵材	TSMN1429	フェンス	高1．2m メッキφ3．2×56mm	m	隠岐	4,950		①	
1-2-12　鉄線蛇籠・フトン籠	T0504	円筒形じゃかご	GS-3,線径3.2mm(#10) 網目13cm,径45cm	m	本土	2022年10月号	有		
1-2-12　鉄線蛇籠・フトン籠	T0504	円筒形じゃかご	GS-3,線径3.2mm(#10) 網目13cm,径45cm	m	隠岐	791	有	①	
1-2-12　鉄線蛇籠・フトン籠	T0505	円筒形じゃかご	GS-3,線径4.0mm(#8) 網目13cm,径45cm	m	本土	2022年10月号	有		
1-2-12　鉄線蛇籠・フトン籠	T0505	円筒形じゃかご	GS-3,線径4.0mm(#8) 網目13cm,径45cm	m	隠岐	1,070	有	①	
1-2-12　鉄線蛇籠・フトン籠	T0506	円筒形じゃかご	GS-3,線径5.0mm(#6) 網目13cm,径45cm	m	本土	2022年10月号	有		
1-2-12　鉄線蛇籠・フトン籠	T0506	円筒形じゃかご	GS-3,線径5.0mm(#6) 網目13cm,径45cm	m	隠岐	1,660	有	①	
1-2-12　鉄線蛇籠・フトン籠	T0507	円筒形じゃかご	GS-3,線径3.2mm(#10) 網目13cm,径60cm	m	本土	2022年10月号	有		
1-2-12　鉄線蛇籠・フトン籠	T0507	円筒形じゃかご	GS-3,線径3.2mm(#10) 網目13cm,径60cm	m	隠岐	1,030	有	①	
1-2-12　鉄線蛇籠・フトン籠	T0508	円筒形じゃかご	GS-3,線径4.0mm(#8) 網目13cm,径60cm	m	本土	2022年10月号	有		
1-2-12　鉄線蛇籠・フトン籠	T0508	円筒形じゃかご	GS-3,線径4.0mm(#8) 網目13cm,径60cm	m	隠岐	1,390	有	①	
1-2-12　鉄線蛇籠・フトン籠	T0509	円筒形じゃかご	GS-3,線径5.0mm(#6) 網目13cm,径60cm	m	本土	2022年10月号	有		
1-2-12　鉄線蛇籠・フトン籠	T0509	円筒形じゃかご	GS-3,線径5.0mm(#6) 網目13cm,径60cm	m	隠岐	2,150	有	①	
1-2-12　鉄線蛇籠・フトン籠	T0510	円筒形じゃかご	GS-3,線径3.2mm(#10) 網目15cm,径45cm	m	本土	2022年10月号	有		
1-2-12　鉄線蛇籠・フトン籠	T0510	円筒形じゃかご	GS-3,線径3.2mm(#10) 網目15cm,径45cm	m	隠岐	672	有	①	
1-2-12　鉄線蛇籠・フトン籠	T0511	円筒形じゃかご	GS-3,線径4.0mm(#8) 網目15cm,径45cm	m	本土	2022年10月号	有		
1-2-12　鉄線蛇籠・フトン籠	T0511	円筒形じゃかご	GS-3,線径4.0mm(#8) 網目15cm,径45cm	m	隠岐	899	有	①	
1-2-12　鉄線蛇籠・フトン籠	T0512	円筒形じゃかご	GS-3,線径5.0mm(#6) 網目15cm,径45cm	m	本土	2022年10月号	有		

分類	単価CD	名称	規格	単位	地区名	単価値	留意事項	海上輸送費記載番号	摘要
1-2-12　鉄線蛇籠・フトン籠	T0512	円筒形じゃかご	GS-3,線径5.0mm(#6) 網目15cm,径45cm	m	隠岐	1,360	有	①	
1-2-12　鉄線蛇籠・フトン籠	T0513	円筒形じゃかご	GS-3,線径3.2mm(#10) 網目15cm,径60cm	m	本土	2022年10月号	有		
1-2-12　鉄線蛇籠・フトン籠	T0513	円筒形じゃかご	GS-3,線径3.2mm(#10) 網目15cm,径60cm	m	隠岐	893	有	①	
1-2-12　鉄線蛇籠・フトン籠	T0514	円筒形じゃかご	GS-3,線径4.0mm(#8) 網目15cm,径60cm	m	本土	2022年10月号	有		
1-2-12　鉄線蛇籠・フトン籠	T0514	円筒形じゃかご	GS-3,線径4.0mm(#8) 網目15cm,径60cm	m	隠岐	1,210	有	①	
1-2-12　鉄線蛇籠・フトン籠	T0515	円筒形じゃかご	GS-3,線径5.0mm(#6) 網目15cm,径60cm	m	本土	2022年10月号	有		
1-2-12　鉄線蛇籠・フトン籠	T0515	円筒形じゃかご	GS-3,線径5.0mm(#6) 網目15cm,径60cm	m	隠岐	1,830	有	①	
1-2-12　鉄線蛇籠・フトン籠	T0523	フトン籠（パネル式）	13×120×40 用線3. 2mm	m	本土	2022年10月号	有		
1-2-12　鉄線蛇籠・フトン籠	T0523	フトン籠（パネル式）	13×120×40 用線3. 2mm	m	隠岐	3,360	有	①	
1-2-12　鉄線蛇籠・フトン籠	T0524	フトン籠（パネル式）	13×120×40 用線4. 0mm	m	本土	2022年10月号	有		
1-2-12　鉄線蛇籠・フトン籠	T0524	フトン籠（パネル式）	13×120×40 用線4. 0mm	m	隠岐	4,210	有	①	
1-2-12　鉄線蛇籠・フトン籠	T0526	フトン籠（パネル式）	13×120×50 用線3. 2mm	m	本土	2022年10月号	有		
1-2-12　鉄線蛇籠・フトン籠	T0526	フトン籠（パネル式）	13×120×50 用線3. 2mm	m	隠岐	3,520	有	①	
1-2-12　鉄線蛇籠・フトン籠	T0527	フトン籠（パネル式）	13×120×50 用線4. 0mm	m	本土	2022年10月号	有		
1-2-12　鉄線蛇籠・フトン籠	T0527	フトン籠（パネル式）	13×120×50 用線4. 0mm	m	隠岐	4,400	有	①	
1-2-12　鉄線蛇籠・フトン籠	T0529	フトン籠（パネル式）	13×120×60 用線3. 2mm	m	本土	2022年10月号	有		
1-2-12　鉄線蛇籠・フトン籠	T0529	フトン籠（パネル式）	13×120×60 用線3. 2mm	m	隠岐	3,690	有	①	
1-2-12　鉄線蛇籠・フトン籠	T0530	フトン籠（パネル式）	13×120×60 用線4. 0mm	m	本土	2022年10月号	有		
1-2-12　鉄線蛇籠・フトン籠	T0530	フトン籠（パネル式）	13×120×60 用線4. 0mm	m	隠岐	4,620	有	①	
1-2-12　鉄線蛇籠・フトン籠	T0532	フトン籠（パネル式）	15×120×40 用線3. 2mm	m	本土	2022年10月号	有		
1-2-12　鉄線蛇籠・フトン籠	T0532	フトン籠（パネル式）	15×120×40 用線3. 2mm	m	隠岐	3,170	有	①	
1-2-12　鉄線蛇籠・フトン籠	T0533	フトン籠（パネル式）	15×120×40 用線4. 0mm	m	本土	2022年10月号	有		
1-2-12　鉄線蛇籠・フトン籠	T0533	フトン籠（パネル式）	15×120×40 用線4. 0mm	m	隠岐	3,910	有	①	
1-2-12　鉄線蛇籠・フトン籠	T0535	フトン籠（パネル式）	15×120×50 用線3. 2mm	m	本土	2022年10月号	有		
1-2-12　鉄線蛇籠・フトン籠	T0535	フトン籠（パネル式）	15×120×50 用線3. 2mm	m	隠岐	3,330	有	①	
1-2-12　鉄線蛇籠・フトン籠	T0536	フトン籠（パネル式）	15×120×50 用線4. 0mm	m	本土	2022年10月号	有		
1-2-12　鉄線蛇籠・フトン籠	T0536	フトン籠（パネル式）	15×120×50 用線4. 0mm	m	隠岐	4,120	有	①	
1-2-12　鉄線蛇籠・フトン籠	T0538	フトン籠（パネル式）	15×120×60 用線3. 2mm	m	本土	2022年10月号	有		
1-2-12　鉄線蛇籠・フトン籠	T0538	フトン籠（パネル式）	15×120×60 用線3. 2mm	m	隠岐	3,480	有	①	
1-2-12　鉄線蛇籠・フトン籠	T0539	フトン籠（パネル式）	15×120×60 用線4. 0mm	m	本土	2022年10月号	有		
1-2-12　鉄線蛇籠・フトン籠	T0539	フトン籠（パネル式）	15×120×60 用線4. 0mm	m	隠岐	4,310	有	①	
1-2-12　鉄線蛇籠・フトン籠	TSMN1270	フトン籠（パネル式）	10×120×40 用線3. 2mm	m	本土	2022年10月号	有		
1-2-12　鉄線蛇籠・フトン籠	TSMN1270	フトン籠（パネル式）	10×120×40 用線3. 2mm	m	隠岐	3,940	有	①	
1-2-12　鉄線蛇籠・フトン籠	TSMN1271	フトン籠（パネル式）	10×120×40 用線4. 0mm	m	本土	2022年10月号	有		
1-2-12　鉄線蛇籠・フトン籠	TSMN1271	フトン籠（パネル式）	10×120×40 用線4. 0mm	m	隠岐	5,070	有	①	
1-2-13　遠心力鉄筋コンクリート管（ヒューム管）	T0760	遠心力鉄筋コンクリート管(JISA5372)	外圧管,B形1種,呼び径150,長さ2,000	本	本土	2022年10月号	有		
1-2-13　遠心力鉄筋コンクリート管（ヒューム管）	T0760	遠心力鉄筋コンクリート管(JISA5372)	外圧管,B形1種,呼び径150,長さ2,000	本	隠岐	6,460	有	①	
1-2-13　遠心力鉄筋コンクリート管（ヒューム管）	T0761	遠心力鉄筋コンクリート管(JISA5372)	外圧管,B形1種,呼び径200,長さ2,000	本	本土	2022年10月号	有		
1-2-13　遠心力鉄筋コンクリート管（ヒューム管）	T0761	遠心力鉄筋コンクリート管(JISA5372)	外圧管,B形1種,呼び径200,長さ2,000	本	隠岐	7,700	有	①	
1-2-13　遠心力鉄筋コンクリート管（ヒューム管）	T0762	遠心力鉄筋コンクリート管(JISA5372)	外圧管,B形1種,呼び径250,長さ2,000	本	本土	2022年10月号	有		
1-2-13　遠心力鉄筋コンクリート管（ヒューム管）	T0762	遠心力鉄筋コンクリート管(JISA5372)	外圧管,B形1種,呼び径250,長さ2,000	本	隠岐	9,510	有	①	
1-2-13　遠心力鉄筋コンクリート管（ヒューム管）	T0763	遠心力鉄筋コンクリート管(JISA5372)	外圧管,B形1種,呼び径300,長さ2,000	本	本土	2022年10月号	有		
1-2-13　遠心力鉄筋コンクリート管（ヒューム管）	T0763	遠心力鉄筋コンクリート管(JISA5372)	外圧管,B形1種,呼び径300,長さ2,000	本	隠岐	11,400	有	①	
1-2-13　遠心力鉄筋コンクリート管（ヒューム管）	T0764	遠心力鉄筋コンクリート管(JISA5372)	外圧管,B形1種,呼び径350,長さ2,000	本	本土	2022年10月号	有		
1-2-13　遠心力鉄筋コンクリート管（ヒューム管）	T0764	遠心力鉄筋コンクリート管(JISA5372)	外圧管,B形1種,呼び径350,長さ2,000	本	隠岐	14,200	有	①	
1-2-13　遠心力鉄筋コンクリート管（ヒューム管）	T0765	遠心力鉄筋コンクリート管(JISA5372)	外圧管,B形1種,呼び径400,長さ2,430	本	本土	2022年10月号	有		

分類	単価CD	名称	規格	単位	地区名	単価値	留意事項	海上輸送費記載番号	摘要
1-2-13　遠心力鉄筋コンクリート管（ヒューム管）	T0765	遠心力鉄筋コンクリート管(JISA5372)	外圧管,B形1種,呼び径400,長さ2,430	本	隠岐	20,900	有	①	
1-2-13　遠心力鉄筋コンクリート管（ヒューム管）	T0766	遠心力鉄筋コンクリート管(JISA5372)	外圧管,B形1種,呼び径450,長さ2,430	本	本土	2022年10月号	有		
1-2-13　遠心力鉄筋コンクリート管（ヒューム管）	T0766	遠心力鉄筋コンクリート管(JISA5372)	外圧管,B形1種,呼び径450,長さ2,430	本	隠岐	24,900	有	①	
1-2-13　遠心力鉄筋コンクリート管（ヒューム管）	T0767	遠心力鉄筋コンクリート管(JISA5372)	外圧管,B形1種,呼び径500,長さ2,430	本	本土	2022年10月号	有		
1-2-13　遠心力鉄筋コンクリート管（ヒューム管）	T0767	遠心力鉄筋コンクリート管(JISA5372)	外圧管,B形1種,呼び径500,長さ2,430	本	隠岐	30,200	有	①	
1-2-13　遠心力鉄筋コンクリート管（ヒューム管）	T0768	遠心力鉄筋コンクリート管(JISA5372)	外圧管,B形1種,呼び径600,長さ2,430	本	本土	2022年10月号	有		
1-2-13　遠心力鉄筋コンクリート管（ヒューム管）	T0768	遠心力鉄筋コンクリート管(JISA5372)	外圧管,B形1種,呼び径600,長さ2,430	本	隠岐	43,000	有	①	
1-2-13　遠心力鉄筋コンクリート管（ヒューム管）	T0769	遠心力鉄筋コンクリート管(JISA5372)	外圧管,B形1種,呼び径700,長さ2,430	本	本土	2022年10月号	有		
1-2-13　遠心力鉄筋コンクリート管（ヒューム管）	T0769	遠心力鉄筋コンクリート管(JISA5372)	外圧管,B形1種,呼び径700,長さ2,430	本	隠岐	57,600	有	①	
1-2-13　遠心力鉄筋コンクリート管（ヒューム管）	T0770	遠心力鉄筋コンクリート管(JISA5372)	外圧管,B形1種,呼び径800,長さ2,430	本	本土	2022年10月号	有		
1-2-13　遠心力鉄筋コンクリート管（ヒューム管）	T0770	遠心力鉄筋コンクリート管(JISA5372)	外圧管,B形1種,呼び径800,長さ2,430	本	隠岐	73,600	有	①	
1-2-13　遠心力鉄筋コンクリート管（ヒューム管）	T0771	遠心力鉄筋コンクリート管(JISA5372)	外圧管,B形1種,呼び径900,長さ2,430	本	本土	2022年10月号	有		
1-2-13　遠心力鉄筋コンクリート管（ヒューム管）	T0771	遠心力鉄筋コンクリート管(JISA5372)	外圧管,B形1種,呼び径900,長さ2,430	本	隠岐	94,700	有	①	
1-2-13　遠心力鉄筋コンクリート管（ヒューム管）	T0772	遠心力鉄筋コンクリート管(JISA5372)	外圧管,B形1種,呼び径1,000,長さ2,430	本	本土	2022年10月号	有		
1-2-13　遠心力鉄筋コンクリート管（ヒューム管）	T0772	遠心力鉄筋コンクリート管(JISA5372)	外圧管,B形1種,呼び径1,000,長さ2,430	本	隠岐	115,000	有	①	
1-2-13　遠心力鉄筋コンクリート管（ヒューム管）	T0773	遠心力鉄筋コンクリート管(JISA5372)	外圧管,B形1種,呼び径1,100,長さ2,430	本	本土	2022年10月号	有		
1-2-13　遠心力鉄筋コンクリート管（ヒューム管）	T0773	遠心力鉄筋コンクリート管(JISA5372)	外圧管,B形1種,呼び径1,100,長さ2,430	本	隠岐	137,000	有	①	
1-2-13　遠心力鉄筋コンクリート管（ヒューム管）	T0774	遠心力鉄筋コンクリート管(JISA5372)	外圧管,B形1種,呼び径1,200,長さ2,430	本	本土	2022年10月号	有		
1-2-13　遠心力鉄筋コンクリート管（ヒューム管）	T0774	遠心力鉄筋コンクリート管(JISA5372)	外圧管,B形1種,呼び径1,200,長さ2,430	本	隠岐	161,000	有	①	
1-2-13　遠心力鉄筋コンクリート管（ヒューム管）	T0775	遠心力鉄筋コンクリート管(JISA5372)	外圧管,B形1種,呼び径1,350,長さ2,430	本	本土	2022年10月号	有		
1-2-13　遠心力鉄筋コンクリート管（ヒューム管）	T0775	遠心力鉄筋コンクリート管(JISA5372)	外圧管,B形1種,呼び径1,350,長さ2,430	本	隠岐	199,000	有	①	
1-2-13　遠心力鉄筋コンクリート管（ヒューム管）	T0780	遠心力鉄筋コンクリート管(JISA5372)	外圧管,B形2種,呼び径150,長さ2,000	本	本土	2022年10月号	有		
1-2-13　遠心力鉄筋コンクリート管（ヒューム管）	T0780	遠心力鉄筋コンクリート管(JISA5372)	外圧管,B形2種,呼び径150,長さ2,000	本	隠岐	7,780	有	①	
1-2-13　遠心力鉄筋コンクリート管（ヒューム管）	T0781	遠心力鉄筋コンクリート管(JISA5372)	外圧管,B形2種,呼び径200,長さ2,000	本	本土	2022年10月号	有		
1-2-13　遠心力鉄筋コンクリート管（ヒューム管）	T0781	遠心力鉄筋コンクリート管(JISA5372)	外圧管,B形2種,呼び径200,長さ2,000	本	隠岐	9,110	有	①	
1-2-13　遠心力鉄筋コンクリート管（ヒューム管）	T0782	遠心力鉄筋コンクリート管(JISA5372)	外圧管,B形2種,呼び径250,長さ2,000	本	本土	2022年10月号	有		
1-2-13　遠心力鉄筋コンクリート管（ヒューム管）	T0782	遠心力鉄筋コンクリート管(JISA5372)	外圧管,B形2種,呼び径250,長さ2,000	本	隠岐	11,000	有	①	
1-2-13　遠心力鉄筋コンクリート管（ヒューム管）	T0783	遠心力鉄筋コンクリート管(JISA5372)	外圧管,B形2種,呼び径300,長さ2,000	本	本土	2022年10月号	有		
1-2-13　遠心力鉄筋コンクリート管（ヒューム管）	T0783	遠心力鉄筋コンクリート管(JISA5372)	外圧管,B形2種,呼び径300,長さ2,000	本	隠岐	13,500	有	①	
1-2-13　遠心力鉄筋コンクリート管（ヒューム管）	T0784	遠心力鉄筋コンクリート管(JISA5372)	外圧管,B形2種,呼び径350,長さ2,000	本	本土	2022年10月号	有		
1-2-13　遠心力鉄筋コンクリート管（ヒューム管）	T0784	遠心力鉄筋コンクリート管(JISA5372)	外圧管,B形2種,呼び径350,長さ2,000	本	隠岐	16,300	有	①	
1-2-13　遠心力鉄筋コンクリート管（ヒューム管）	T0785	遠心力鉄筋コンクリート管(JISA5372)	外圧管,B形2種,呼び径400,長さ2,430	本	本土	2022年10月号	有		
1-2-13　遠心力鉄筋コンクリート管（ヒューム管）	T0785	遠心力鉄筋コンクリート管(JISA5372)	外圧管,B形2種,呼び径400,長さ2,430	本	隠岐	23,900	有	①	
1-2-13　遠心力鉄筋コンクリート管（ヒューム管）	T0786	遠心力鉄筋コンクリート管(JISA5372)	外圧管,B形2種,呼び径450,長さ2,430	本	本土	2022年10月号	有		
1-2-13　遠心力鉄筋コンクリート管（ヒューム管）	T0786	遠心力鉄筋コンクリート管(JISA5372)	外圧管,B形2種,呼び径450,長さ2,430	本	隠岐	28,700	有	①	
1-2-13　遠心力鉄筋コンクリート管（ヒューム管）	T0787	遠心力鉄筋コンクリート管(JISA5372)	外圧管,B形2種,呼び径500,長さ2,430	本	本土	2022年10月号	有		
1-2-13　遠心力鉄筋コンクリート管（ヒューム管）	T0787	遠心力鉄筋コンクリート管(JISA5372)	外圧管,B形2種,呼び径500,長さ2,430	本	隠岐	34,200	有	①	
1-2-13　遠心力鉄筋コンクリート管（ヒューム管）	T0788	遠心力鉄筋コンクリート管(JISA5372)	外圧管,B形2種,呼び径600,長さ2,430	本	本土	2022年10月号	有		
1-2-13　遠心力鉄筋コンクリート管（ヒューム管）	T0788	遠心力鉄筋コンクリート管(JISA5372)	外圧管,B形2種,呼び径600,長さ2,430	本	隠岐	48,500	有	①	
1-2-13　遠心力鉄筋コンクリート管（ヒューム管）	T0789	遠心力鉄筋コンクリート管(JISA5372)	外圧管,B形2種,呼び径700,長さ2,430	本	本土	2022年10月号	有		
1-2-13　遠心力鉄筋コンクリート管（ヒューム管）	T0789	遠心力鉄筋コンクリート管(JISA5372)	外圧管,B形2種,呼び径700,長さ2,430	本	隠岐	65,100	有	①	
1-2-13　遠心力鉄筋コンクリート管（ヒューム管）	T0790	遠心力鉄筋コンクリート管(JISA5372)	外圧管,B形2種,呼び径800,長さ2,430	本	本土	2022年10月号	有		
1-2-13　遠心力鉄筋コンクリート管（ヒューム管）	T0790	遠心力鉄筋コンクリート管(JISA5372)	外圧管,B形2種,呼び径800,長さ2,430	本	隠岐	83,100	有	①	
1-2-13　遠心力鉄筋コンクリート管（ヒューム管）	T0791	遠心力鉄筋コンクリート管(JISA5372)	外圧管,B形2種,呼び径900,長さ2,430	本	本土	2022年10月号	有		
1-2-13　遠心力鉄筋コンクリート管（ヒューム管）	T0791	遠心力鉄筋コンクリート管(JISA5372)	外圧管,B形2種,呼び径900,長さ2,430	本	隠岐	107,000	有	①	
1-2-13　遠心力鉄筋コンクリート管（ヒューム管）	T0792	遠心力鉄筋コンクリート管(JISA5372)	外圧管,B形2種,呼び径1,000,長さ2,430	本	本土	2022年10月号	有		

分類	単価CD	名称	規格	単位	地区名	単価値	留意事項	海上輸送費記載番号	摘要
1-2-13　遠心力鉄筋コンクリート管（ヒューム管）	T0792	遠心力鉄筋コンクリート管(JISA5372)	外圧管,B形2種,呼び径1,000,長さ2,430	本	隠岐	129,000	有	①	
1-2-13　遠心力鉄筋コンクリート管（ヒューム管）	T0793	遠心力鉄筋コンクリート管(JISA5372)	外圧管,B形2種,呼び径1,100,長さ2,430	本	本土	2022年10月号	有		
1-2-13　遠心力鉄筋コンクリート管（ヒューム管）	T0793	遠心力鉄筋コンクリート管(JISA5372)	外圧管,B形2種,呼び径1,100,長さ2,430	本	隠岐	154,000	有	①	
1-2-13　遠心力鉄筋コンクリート管（ヒューム管）	T0794	遠心力鉄筋コンクリート管(JISA5372)	外圧管,B形2種,呼び径1,200,長さ2,430	本	本土	2022年10月号	有		
1-2-13　遠心力鉄筋コンクリート管（ヒューム管）	T0794	遠心力鉄筋コンクリート管(JISA5372)	外圧管,B形2種,呼び径1,200,長さ2,430	本	隠岐	181,000	有	①	
1-2-13　遠心力鉄筋コンクリート管（ヒューム管）	T0795	遠心力鉄筋コンクリート管(JISA5372)	外圧管,B形2種,呼び径1,350,長さ2,430	本	本土	2022年10月号	有		
1-2-13　遠心力鉄筋コンクリート管（ヒューム管）	T0795	遠心力鉄筋コンクリート管(JISA5372)	外圧管,B形2種,呼び径1,350,長さ2,430	本	隠岐	222,000	有	①	
1-2-14　鉄筋コンクリートU形	T0681	鉄筋コンクリートU形(JISA5372)150	150×150×600	本	本土	2022年11月号	有		
1-2-14　鉄筋コンクリートU形	T0681	鉄筋コンクリートU形(JISA5372)150	150×150×600	本	隠岐	1,230	有	①	
1-2-14　鉄筋コンクリートU形	T0682	鉄筋コンクリートU形(JISA5372)180	180×180×600	本	本土	2022年11月号	有		
1-2-14　鉄筋コンクリートU形	T0682	鉄筋コンクリートU形(JISA5372)180	180×180×600	本	隠岐	1,580	有	①	
1-2-14　鉄筋コンクリートU形	T0683	鉄筋コンクリートU形(JISA5372)240	240×240×600	本	本土	2022年11月号	有		
1-2-14　鉄筋コンクリートU形	T0683	鉄筋コンクリートU形(JISA5372)240	240×240×600	本	隠岐	2,320	有	①	
1-2-14　鉄筋コンクリートU形	T0684	鉄筋コンクリートU形(JISA5372)300A	300×240×600	本	本土	2022年11月号	有		
1-2-14　鉄筋コンクリートU形	T0684	鉄筋コンクリートU形(JISA5372)300A	300×240×600	本	隠岐	2,680	有	①	
1-2-14　鉄筋コンクリートU形	T0685	鉄筋コンクリートU形(JISA5372)300B	300×300×600	本	本土	2022年11月号	有		
1-2-14　鉄筋コンクリートU形	T0685	鉄筋コンクリートU形(JISA5372)300B	300×300×600	本	隠岐	2,940	有	①	
1-2-14　鉄筋コンクリートU形	T2160143	鉄筋コンクリートU形(JISA5372)300C	300×360×600	本	本土	2022年11月号	有		
1-2-14　鉄筋コンクリートU形	T2160143	鉄筋コンクリートU形(JISA5372)300C	300×360×600	本	隠岐	3,550	有	①	
1-2-14　鉄筋コンクリートU形	T2160145	鉄筋コンクリートU形(JISA5372)360A	360×300×600	本	本土	2022年11月号	有		
1-2-14　鉄筋コンクリートU形	T2160145	鉄筋コンクリートU形(JISA5372)360A	360×300×600	本	隠岐	3,500	有	①	
1-2-14　鉄筋コンクリートU形	T0688	鉄筋コンクリートU形(JISA5372)360B	360×360×600	本	本土	2022年11月号	有		
1-2-14　鉄筋コンクリートU形	T0688	鉄筋コンクリートU形(JISA5372)360B	360×360×600	本	隠岐	3,840	有	①	
1-2-14　鉄筋コンクリートU形	T0689	鉄筋コンクリートU形(JISA5372)450	450×450×600	本	本土	2022年11月号	有		
1-2-14　鉄筋コンクリートU形	T0689	鉄筋コンクリートU形(JISA5372)450	450×450×600	本	隠岐	5,290	有	①	
1-2-14　鉄筋コンクリートU形	T2160001	鉄筋コンクリートU形(JISA5372)600	600×600×600	本	本土	2022年11月号	有		
1-2-14　鉄筋コンクリートU形	T2160001	鉄筋コンクリートU形(JISA5372)600	600×600×600	本	隠岐	8,440	有	①	
1-2-15　鉄筋コンクリートU形用蓋	T2160147	1種普通ふた(JISA5372)150	210×35×600	枚	本土	2022年11月号	有		10.0kg/枚
1-2-15　鉄筋コンクリートU形用蓋	T2160147	1種普通ふた(JISA5372)150	210×35×600	枚	隠岐	690	有	①	10.0kg/枚
1-2-15　鉄筋コンクリートU形用蓋	T2160149	1種普通ふた(JISA5372)180	250×40×600	枚	本土	2022年11月号	有		14.0kg/枚
1-2-15　鉄筋コンクリートU形用蓋	T2160149	1種普通ふた(JISA5372)180	250×40×600	枚	隠岐	886	有	①	14.0kg/枚
1-2-15　鉄筋コンクリートU形用蓋	T0991	1種普通ふた(JISA5372)240	330×45×600	枚	本土	2022年11月号	有		20.0kg/枚
1-2-15　鉄筋コンクリートU形用蓋	T0991	1種普通ふた(JISA5372)240	330×45×600	枚	隠岐	1,270	有	①	20.0kg/枚
1-2-15　鉄筋コンクリートU形用蓋	T0992	1種普通ふた(JISA5372)300	400×60×600	枚	本土	2022年11月号	有		32.0kg/枚
1-2-15　鉄筋コンクリートU形用蓋	T0992	1種普通ふた(JISA5372)300	400×60×600	枚	隠岐	1,900	有	①	32.0kg/枚
1-2-15　鉄筋コンクリートU形用蓋	T0993	1種普通ふた(JISA5372)360	460×65×600	枚	本土	2022年11月号	有		41.0kg/枚
1-2-15　鉄筋コンクリートU形用蓋	T0993	1種普通ふた(JISA5372)360	460×65×600	枚	隠岐	2,200	有	①	41.0kg/枚
1-2-15　鉄筋コンクリートU形用蓋	T0994	1種普通ふた(JISA5372)450	560×70×600	枚	本土	2022年11月号	有		54.0kg/枚
1-2-15　鉄筋コンクリートU形用蓋	T0994	1種普通ふた(JISA5372)450	560×70×600	枚	隠岐	2,730	有	①	54.0kg/枚
1-2-15　鉄筋コンクリートU形用蓋	T0995	1種普通ふた(JISA5372)600	740×75×600	枚	本土	2022年11月号	有		77.0kg/枚
1-2-15　鉄筋コンクリートU形用蓋	T0995	1種普通ふた(JISA5372)600	740×75×600	枚	隠岐	3,430	有	①	77.0kg/枚
1-2-15　鉄筋コンクリートU形用蓋	T2160151	2種普通ふた(JISA5372)150	210×90×600	枚	本土	2022年11月号	有		26.0kg/枚
1-2-15　鉄筋コンクリートU形用蓋	T2160151	2種普通ふた(JISA5372)150	210×90×600	枚	隠岐	1,580	有	①	26.0kg/枚
1-2-15　鉄筋コンクリートU形用蓋	T2160153	2種普通ふた(JISA5372)180	250×90×600	枚	本土	2022年11月号	有		31.0kg/枚
1-2-15　鉄筋コンクリートU形用蓋	T2160153	2種普通ふた(JISA5372)180	250×90×600	枚	隠岐	1,860	有	①	31.0kg/枚
1-2-15　鉄筋コンクリートU形用蓋	T0996	2種普通ふた(JISA5372)240	330×100×600	枚	本土	2022年11月号	有		44.0kg/枚

分類	単価CD	名称	規格	単位	地区名	単価値	留意事項	海上輸送費記載番号	摘要
1-2-15　鉄筋コンクリートU形用蓋	T0996	2種普通ふた(JISA5372)240	330×100×600	枚	隠岐	2,590	有	①	44.0kg/枚
1-2-15　鉄筋コンクリートU形用蓋	T0997	2種普通ふた(JISA5372)300	400×100×600	枚	本土	2022年11月号	有		54.0kg/枚
1-2-15　鉄筋コンクリートU形用蓋	T0997	2種普通ふた(JISA5372)300	400×100×600	枚	隠岐	2,980	有	①	54.0kg/枚
1-2-15　鉄筋コンクリートU形用蓋	T0998	2種普通ふた(JISA5372)360	460×100×600	枚	本土	2022年11月号	有		63.0kg/枚
1-2-15　鉄筋コンクリートU形用蓋	T0998	2種普通ふた(JISA5372)360	460×100×600	枚	隠岐	3,460	有	①	63.0kg/枚
1-2-15　鉄筋コンクリートU形用蓋	T0999	2種普通ふた(JISA5372)450	560×120×600	枚	本土	2022年11月号	有		92.0kg/枚
1-2-15　鉄筋コンクリートU形用蓋	T0999	2種普通ふた(JISA5372)450	560×120×600	枚	隠岐	4,390	有	①	92.0kg/枚
1-2-15　鉄筋コンクリートU形用蓋	T1000	2種普通ふた(JISA5372)600	740×150×600	枚	本土	2022年11月号	有		153.0kg/枚
1-2-15　鉄筋コンクリートU形用蓋	T1000	2種普通ふた(JISA5372)600	740×150×600	枚	隠岐	7,220	有	①	153.0kg/枚
1-2-16　道路用鉄筋コンクリート側溝	TSMN2288	道路用鉄筋コンクリート側溝 新ＪＩＳ	Ａ型1種 250×500mm	本	本土	2,360	有		72.0kg/本
1-2-16　道路用鉄筋コンクリート側溝	TSMN2288	道路用鉄筋コンクリート側溝 新ＪＩＳ	Ａ型1種 250×500mm	本	隠岐	3,000	有	①	72.0kg/本
1-2-16　道路用鉄筋コンクリート側溝	TSMN2289	道路用鉄筋コンクリート側溝 新ＪＩＳ	Ａ型1種 300Ａ×500mm	本	本土	2,740	有		87.0kg/本
1-2-16　道路用鉄筋コンクリート側溝	TSMN2289	道路用鉄筋コンクリート側溝 新ＪＩＳ	Ａ型1種 300Ａ×500mm	本	隠岐	3,520	有	①	87.0kg/本
1-2-16　道路用鉄筋コンクリート側溝	T0950	落ちふた式U形側溝(JISA5372)1種250	250*250*2,000	本	本土	2022年10月号	有		290.0kg/本
1-2-16　道路用鉄筋コンクリート側溝	T0950	落ちふた式U形側溝(JISA5372)1種250	250*250*2,000	本	隠岐	10,800	有	①	290.0kg/本
1-2-16　道路用鉄筋コンクリート側溝	T0951	落ちふた式U形側溝(JISA5372)1種300A	300*300*2,000	本	本土	2022年10月号	有		348.0kg/本
1-2-16　道路用鉄筋コンクリート側溝	T0951	落ちふた式U形側溝(JISA5372)1種300A	300*300*2,000	本	隠岐	12,600	有	①	348.0kg/本
1-2-16　道路用鉄筋コンクリート側溝	T0952	落ちふた式U形側溝(JISA5372)1種300B	300*400*2,000	本	本土	2022年10月号	有		420.0kg/本
1-2-16　道路用鉄筋コンクリート側溝	T0952	落ちふた式U形側溝(JISA5372)1種300B	300*400*2,000	本	隠岐	15,100	有	①	420.0kg/本
1-2-16　道路用鉄筋コンクリート側溝	T0953	落ちふた式U形側溝(JISA5372)1種300C	300*500*2,000	本	本土	2022年10月号	有		497.0kg/本
1-2-16　道路用鉄筋コンクリート側溝	T0953	落ちふた式U形側溝(JISA5372)1種300C	300*500*2,000	本	隠岐	17,800	有	①	497.0kg/本
1-2-16　道路用鉄筋コンクリート側溝	T0954	落ちふた式U形側溝(JISA5372)1種400A	400*400*2,000	本	本土	2022年10月号	有		457.0kg/本
1-2-16　道路用鉄筋コンクリート側溝	T0954	落ちふた式U形側溝(JISA5372)1種400A	400*400*2,000	本	隠岐	17,100	有	①	457.0kg/本
1-2-16　道路用鉄筋コンクリート側溝	T0955	落ちふた式U形側溝(JISA5372)1種400B	400*500*2,000	本	本土	2022年10月号	有		537.0kg/本
1-2-16　道路用鉄筋コンクリート側溝	T0955	落ちふた式U形側溝(JISA5372)1種400B	400*500*2,000	本	隠岐	19,200	有	①	537.0kg/本
1-2-16　道路用鉄筋コンクリート側溝	T0956	落ちふた式U形側溝(JISA5372)1種500A	500*500*2,000	本	本土	2022年10月号	有		597.0kg/本
1-2-16　道路用鉄筋コンクリート側溝	T0956	落ちふた式U形側溝(JISA5372)1種500A	500*500*2,000	本	隠岐	21,400	有	①	597.0kg/本
1-2-16　道路用鉄筋コンクリート側溝	T0957	落ちふた式U形側溝(JISA5372)1種500B	500*600*2,000	本	本土	2022年10月号	有		680.0kg/本
1-2-16　道路用鉄筋コンクリート側溝	T0957	落ちふた式U形側溝(JISA5372)1種500B	500*600*2,000	本	隠岐	24,300	有	①	680.0kg/本
1-2-16　道路用鉄筋コンクリート側溝	TSMN2298	道路用鉄筋コンクリート側溝 新ＪＩＳ	Ａ型3種 300Ａ×500mm	本	本土	3,460	有		104.0kg/本
1-2-16　道路用鉄筋コンクリート側溝	TSMN2298	道路用鉄筋コンクリート側溝 新ＪＩＳ	Ａ型3種 300Ａ×500mm	本	隠岐	4,390	有	①	104.0kg/本
1-2-16　道路用鉄筋コンクリート側溝	T0971	落ちふた式U形側溝(JISA5372)3種250	250*250*2,000	本	本土	2022年10月号	有		333.0kg/本
1-2-16　道路用鉄筋コンクリート側溝	T0971	落ちふた式U形側溝(JISA5372)3種250	250*250*2,000	本	隠岐	12,900	有	①	333.0kg/本
1-2-16　道路用鉄筋コンクリート側溝	T0972	落ちふた式U形側溝(JISA5372)3種300A	300*300*2,000	本	本土	2022年10月号	有		419.0kg/本
1-2-16　道路用鉄筋コンクリート側溝	T0972	落ちふた式U形側溝(JISA5372)3種300A	300*300*2,000	本	隠岐	15,700	有	①	419.0kg/本
1-2-16　道路用鉄筋コンクリート側溝	T0973	落ちふた式U形側溝(JISA5372)3種300B	300*400*2,000	本	本土	2022年10月号	有		472.0kg/本
1-2-16　道路用鉄筋コンクリート側溝	T0973	落ちふた式U形側溝(JISA5372)3種300B	300*400*2,000	本	隠岐	18,700	有	①	472.0kg/本
1-2-16　道路用鉄筋コンクリート側溝	T0974	落ちふた式U形側溝(JISA5372)3種300C	300*500*2,000	本	本土	2022年10月号	有		585.0kg/本
1-2-16　道路用鉄筋コンクリート側溝	T0974	落ちふた式U形側溝(JISA5372)3種300C	300*500*2,000	本	隠岐	23,200	有	①	585.0kg/本
1-2-16　道路用鉄筋コンクリート側溝	T0975	落ちふた式U形側溝(JISA5372)3種400A	400*400*2,000	本	本土	2022年10月号	有		505.0kg/本
1-2-16　道路用鉄筋コンクリート側溝	T0975	落ちふた式U形側溝(JISA5372)3種400A	400*400*2,000	本	隠岐	21,100	有	①	505.0kg/本
1-2-16　道路用鉄筋コンクリート側溝	T0976	落ちふた式U形側溝(JISA5372)3種400B	400*500*2,000	本	本土	2022年10月号	有		634.0kg/本
1-2-16　道路用鉄筋コンクリート側溝	T0976	落ちふた式U形側溝(JISA5372)3種400B	400*500*2,000	本	隠岐	25,700	有	①	634.0kg/本
1-2-16　道路用鉄筋コンクリート側溝	T0977	落ちふた式U形側溝(JISA5372)3種500A	500*500*2,000	本	本土	2022年10月号	有		685.0kg/本
1-2-16　道路用鉄筋コンクリート側溝	T0977	落ちふた式U形側溝(JISA5372)3種500A	500*500*2,000	本	隠岐	27,700	有	①	685.0kg/本
1-2-16　道路用鉄筋コンクリート側溝	T0978	落ちふた式U形側溝(JISA5372)3種500B	500*600*2,000	本	本土	2022年10月号	有		835.0kg/本

分類	単価CD	名称	規格	単位	地区名	単価値	留意事項	海上輸送費記載番号	摘要
1-2-16　道路用鉄筋コンクリート側溝	T0978	落ちふた式U形側溝(JISA5372)3種500B	500*600*2,000	本	隠岐	33,600	有	①	835.0kg/本
1-2-16　道路用鉄筋コンクリート側溝	TSMN2308	道路用鉄筋コンクリート側溝	Ｂ型1種 300Ａ×495mm	本	本土	1,990	有		62.0kg/本
1-2-16　道路用鉄筋コンクリート側溝	TSMN2308	道路用鉄筋コンクリート側溝	Ｂ型1種 300Ａ×495mm	本	隠岐	2,540	有	①	62.0kg/本
1-2-16　道路用鉄筋コンクリート側溝	TSMN2300	道路用鉄筋コンクリート側溝	Ｂ型1種 250×1，995mm	本	本土	6,090	有		200.0kg/本
1-2-16　道路用鉄筋コンクリート側溝	TSMN2300	道路用鉄筋コンクリート側溝	Ｂ型1種 250×1，995mm	本	隠岐	7,890	有	①	200.0kg/本
1-2-16　道路用鉄筋コンクリート側溝	TSMN2301	道路用鉄筋コンクリート側溝	Ｂ型1種 300Ａ×1，995mm	本	本土	7,270	有		251.0kg/本
1-2-16　道路用鉄筋コンクリート側溝	TSMN2301	道路用鉄筋コンクリート側溝	Ｂ型1種 300Ａ×1，995mm	本	隠岐	9,520	有	①	251.0kg/本
1-2-16　道路用鉄筋コンクリート側溝	TSMN2302	道路用鉄筋コンクリート側溝	Ｂ型1種 300Ｂ×1，995mm	本	本土	9,260	有		321.0kg/本
1-2-16　道路用鉄筋コンクリート側溝	TSMN2302	道路用鉄筋コンクリート側溝	Ｂ型1種 300Ｂ×1，995mm	本	隠岐	12,100	有	①	321.0kg/本
1-2-16　道路用鉄筋コンクリート側溝	TSMN2303	道路用鉄筋コンクリート側溝	Ｂ型1種 300Ｃ×1，995mm	本	本土	11,300	有		396.0kg/本
1-2-16　道路用鉄筋コンクリート側溝	TSMN2303	道路用鉄筋コンクリート側溝	Ｂ型1種 300Ｃ×1，995mm	本	隠岐	14,800	有	①	396.0kg/本
1-2-16　道路用鉄筋コンクリート側溝	TSMN2304	道路用鉄筋コンクリート側溝	Ｂ型1種 400Ａ×1，995mm	本	本土	10,100	有		347.0kg/本
1-2-16　道路用鉄筋コンクリート側溝	TSMN2304	道路用鉄筋コンクリート側溝	Ｂ型1種 400Ａ×1，995mm	本	隠岐	13,200	有	①	347.0kg/本
1-2-16　道路用鉄筋コンクリート側溝	TSMN2305	道路用鉄筋コンクリート側溝	Ｂ型1種 400Ｂ×1，995mm	本	本土	12,100	有		425.0kg/本
1-2-16　道路用鉄筋コンクリート側溝	TSMN2305	道路用鉄筋コンクリート側溝	Ｂ型1種 400Ｂ×1，995mm	本	隠岐	15,900	有	①	425.0kg/本
1-2-16　道路用鉄筋コンクリート側溝	TSMN2306	道路用鉄筋コンクリート側溝	Ｂ型1種 500Ａ×1，995mm	本	本土	12,900	有		453.0kg/本
1-2-16　道路用鉄筋コンクリート側溝	TSMN2306	道路用鉄筋コンクリート側溝	Ｂ型1種 500Ａ×1，995mm	本	隠岐	16,900	有	①	453.0kg/本
1-2-16　道路用鉄筋コンクリート側溝	TSMN2307	道路用鉄筋コンクリート側溝	Ｂ型1種 500Ｂ×1，995mm	本	本土	15,200	有		537.0kg/本
1-2-16　道路用鉄筋コンクリート側溝	TSMN2307	道路用鉄筋コンクリート側溝	Ｂ型1種 500Ｂ×1，995mm	本	隠岐	20,000	有	①	537.0kg/本
1-2-16　道路用鉄筋コンクリート側溝	TSMN2318	道路用鉄筋コンクリート側溝	Ｂ型3種 300Ａ×495mm	本	本土	2,480	有		75.0kg/本
1-2-16　道路用鉄筋コンクリート側溝	TSMN2318	道路用鉄筋コンクリート側溝	Ｂ型3種 300Ａ×495mm	本	隠岐	3,150	有	①	75.0kg/本
1-2-16　道路用鉄筋コンクリート側溝	TSMN2310	道路用鉄筋コンクリート側溝	Ｂ型3種 250×1，995mm	本	本土	6,960	有		227.0kg/本
1-2-16　道路用鉄筋コンクリート側溝	TSMN2310	道路用鉄筋コンクリート側溝	Ｂ型3種 250×1，995mm	本	隠岐	9,000	有	①	227.0kg/本
1-2-16　道路用鉄筋コンクリート側溝	TSMN2311	道路用鉄筋コンクリート側溝	Ｂ型3種 300Ａ×1，995mm	本	本土	9,050	有		301.0kg/本
1-2-16　道路用鉄筋コンクリート側溝	TSMN2311	道路用鉄筋コンクリート側溝	Ｂ型3種 300Ａ×1，995mm	本	隠岐	11,700	有	①	301.0kg/本
1-2-16　道路用鉄筋コンクリート側溝	TSMN2312	道路用鉄筋コンクリート側溝	Ｂ型3種 300Ｂ×1，995mm	本	本土	10,800	有		356.0kg/本
1-2-16　道路用鉄筋コンクリート側溝	TSMN2312	道路用鉄筋コンクリート側溝	Ｂ型3種 300Ｂ×1，995mm	本	隠岐	14,000	有	①	356.0kg/本
1-2-16　道路用鉄筋コンクリート側溝	TSMN2313	道路用鉄筋コンクリート側溝	Ｂ型3種 300Ｃ×1，995mm	本	本土	13,600	有		463.0kg/本
1-2-16　道路用鉄筋コンクリート側溝	TSMN2313	道路用鉄筋コンクリート側溝	Ｂ型3種 300Ｃ×1，995mm	本	隠岐	17,700	有	①	463.0kg/本
1-2-16　道路用鉄筋コンクリート側溝	TSMN2314	道路用鉄筋コンクリート側溝	Ｂ型3種 400Ａ×1，995mm	本	本土	12,100	有		399.0kg/本
1-2-16　道路用鉄筋コンクリート側溝	TSMN2314	道路用鉄筋コンクリート側溝	Ｂ型3種 400Ａ×1，995mm	本	隠岐	15,600	有	①	399.0kg/本
1-2-16　道路用鉄筋コンクリート側溝	TSMN2315	道路用鉄筋コンクリート側溝	Ｂ型3種 400Ｂ×1，995mm	本	本土	14,900	有		508.0kg/本
1-2-16　道路用鉄筋コンクリート側溝	TSMN2315	道路用鉄筋コンクリート側溝	Ｂ型3種 400Ｂ×1，995mm	本	隠岐	19,400	有	①	508.0kg/本
1-2-16　道路用鉄筋コンクリート側溝	TSMN2316	道路用鉄筋コンクリート側溝	Ｂ型3種 500Ａ×1，995mm	本	本土	16,100	有		558.0kg/本
1-2-16　道路用鉄筋コンクリート側溝	TSMN2316	道路用鉄筋コンクリート側溝	Ｂ型3種 500Ａ×1，995mm	本	隠岐	21,100	有	①	558.0kg/本
1-2-16　道路用鉄筋コンクリート側溝	TSMN2317	道路用鉄筋コンクリート側溝	Ｂ型3種 500Ｂ×1，995mm	本	本土	20,100	有		699.0kg/本
1-2-16　道路用鉄筋コンクリート側溝	TSMN2317	道路用鉄筋コンクリート側溝	Ｂ型3種 500Ｂ×1，995mm	本	隠岐	26,300	有	①	699.0kg/本
1-2-16　道路用鉄筋コンクリート側溝	TSMN2100	箱形Ｕ字側溝（道路用側溝タイプ）	B250×H250×L1000	本	本土	7,860			参考質量　155kg
1-2-16　道路用鉄筋コンクリート側溝	TSMN2100	箱形Ｕ字側溝（道路用側溝タイプ）	B250×H250×L1000	本	隠岐	9,250		①	参考質量　155kg
1-2-16　道路用鉄筋コンクリート側溝	TSMN2102	箱形Ｕ字側溝（道路用側溝タイプ）	B250×H250×L2000	本	本土	10,400			参考質量　315kg
1-2-16　道路用鉄筋コンクリート側溝	TSMN2102	箱形Ｕ字側溝（道路用側溝タイプ）	B250×H250×L2000	本	隠岐	13,200		①	参考質量　315kg
1-2-16　道路用鉄筋コンクリート側溝	TSMN2104	箱形Ｕ字側溝（道路用側溝タイプ）	B250×H300×L1000	本	本土	8,920			参考質量　175kg
1-2-16　道路用鉄筋コンクリート側溝	TSMN2104	箱形Ｕ字側溝（道路用側溝タイプ）	B250×H300×L1000	本	隠岐	10,400		①	参考質量　175kg
1-2-16　道路用鉄筋コンクリート側溝	TSMN2106	箱形Ｕ字側溝（道路用側溝タイプ）	B250×H300×L2000	本	本土	11,800			参考質量　355kg
1-2-16　道路用鉄筋コンクリート側溝	TSMN2106	箱形Ｕ字側溝（道路用側溝タイプ）	B250×H300×L2000	本	隠岐	14,900		①	参考質量　355kg
1-2-16　道路用鉄筋コンクリート側溝	TSMN2108	箱形Ｕ字側溝（道路用側溝タイプ）	B250×H400×L1000	本	本土	10,400			参考質量　215kg

分類	単価CD	名称	規格	単位	地区名	単価値	留意事項	海上輸送費記載番号	摘要
1-2-16　道路用鉄筋コンクリート側溝	TSMN2108	箱形Ｕ字側溝（道路用側溝タイプ）	B250×H400×L1000	本	隠岐	12,300		①	参考質量　215kg
1-2-16　道路用鉄筋コンクリート側溝	TSMN2110	箱形Ｕ字側溝（道路用側溝タイプ）	B250×H400×L2000	本	本土	13,800			参考質量　435kg
1-2-16　道路用鉄筋コンクリート側溝	TSMN2110	箱形Ｕ字側溝（道路用側溝タイプ）	B250×H400×L2000	本	隠岐	17,700		①	参考質量　435kg
1-2-16　道路用鉄筋コンクリート側溝	TSMN2112	箱形Ｕ字側溝（道路用側溝タイプ）	B250×H500×L1000	本	本土	11,400			参考質量　250kg
1-2-16　道路用鉄筋コンクリート側溝	TSMN2112	箱形Ｕ字側溝（道路用側溝タイプ）	B250×H500×L1000	本	隠岐	13,600		①	参考質量　250kg
1-2-16　道路用鉄筋コンクリート側溝	TSMN2114	箱形Ｕ字側溝（道路用側溝タイプ）	B250×H500×L2000	本	本土	15,100			参考質量　500kg
1-2-16　道路用鉄筋コンクリート側溝	TSMN2114	箱形Ｕ字側溝（道路用側溝タイプ）	B250×H500×L2000	本	隠岐	19,600		①	参考質量　500kg
1-2-16　道路用鉄筋コンクリート側溝	TSMN2116	箱形Ｕ字側溝（道路用側溝タイプ）	B300×H300×L1000	本	本土	9,510			参考質量　185kg
1-2-16　道路用鉄筋コンクリート側溝	TSMN2116	箱形Ｕ字側溝（道路用側溝タイプ）	B300×H300×L1000	本	隠岐	11,100		①	参考質量　185kg
1-2-16　道路用鉄筋コンクリート側溝	TSMN2118	箱形Ｕ字側溝（道路用側溝タイプ）	B300×H300×L2000	本	本土	12,600			参考質量　370kg
1-2-16　道路用鉄筋コンクリート側溝	TSMN2118	箱形Ｕ字側溝（道路用側溝タイプ）	B300×H300×L2000	本	隠岐	15,900		①	参考質量　370kg
1-2-16　道路用鉄筋コンクリート側溝	TSMN2120	箱形Ｕ字側溝（道路用側溝タイプ）	B300×H400×L1000	本	本土	11,500			参考質量　225kg
1-2-16　道路用鉄筋コンクリート側溝	TSMN2120	箱形Ｕ字側溝（道路用側溝タイプ）	B300×H400×L1000	本	隠岐	13,500		①	参考質量　225kg
1-2-16　道路用鉄筋コンクリート側溝	TSMN2122	箱形Ｕ字側溝（道路用側溝タイプ）	B300×H400×L2000	本	本土	15,200			参考質量　450kg
1-2-16　道路用鉄筋コンクリート側溝	TSMN2122	箱形Ｕ字側溝（道路用側溝タイプ）	B300×H400×L2000	本	隠岐	19,200		①	参考質量　450kg
1-2-16　道路用鉄筋コンクリート側溝	TSMN2124	箱形Ｕ字側溝（道路用側溝タイプ）	B300×H500×L1000	本	本土	13,600			参考質量　265kg
1-2-16　道路用鉄筋コンクリート側溝	TSMN2124	箱形Ｕ字側溝（道路用側溝タイプ）	B300×H500×L1000	本	隠岐	15,900		①	参考質量　265kg
1-2-16　道路用鉄筋コンクリート側溝	TSMN2126	箱形Ｕ字側溝（道路用側溝タイプ）	B300×H500×L2000	本	本土	18,900			参考質量　530kg
1-2-16　道路用鉄筋コンクリート側溝	TSMN2126	箱形Ｕ字側溝（道路用側溝タイプ）	B300×H500×L2000	本	隠岐	23,600		①	参考質量　530kg
1-2-16　道路用鉄筋コンクリート側溝	TSMN2128	箱形Ｕ字側溝（道路用側溝タイプ）	B300×H600×L1000	本	本土	17,000			参考質量　300kg
1-2-16　道路用鉄筋コンクリート側溝	TSMN2128	箱形Ｕ字側溝（道路用側溝タイプ）	B300×H600×L1000	本	隠岐	19,700		①	参考質量　300kg
1-2-16　道路用鉄筋コンクリート側溝	TSMN2130	箱形Ｕ字側溝（道路用側溝タイプ）	B300×H600×L2000	本	本土	22,900			参考質量　605kg
1-2-16　道路用鉄筋コンクリート側溝	TSMN2130	箱形Ｕ字側溝（道路用側溝タイプ）	B300×H600×L2000	本	隠岐	28,300		①	参考質量　605kg
1-2-16　道路用鉄筋コンクリート側溝	TSMN2132	箱形Ｕ字側溝（道路用側溝タイプ）	B300×H700×L1000	本	本土	18,900			参考質量　345kg
1-2-16　道路用鉄筋コンクリート側溝	TSMN2132	箱形Ｕ字側溝（道路用側溝タイプ）	B300×H700×L1000	本	隠岐	22,000		①	参考質量　345kg
1-2-16　道路用鉄筋コンクリート側溝	TSMN2134	箱形Ｕ字側溝（道路用側溝タイプ）	B300×H700×L2000	本	本土	25,400			参考質量　695kg
1-2-16　道路用鉄筋コンクリート側溝	TSMN2134	箱形Ｕ字側溝（道路用側溝タイプ）	B300×H700×L2000	本	隠岐	31,600		①	参考質量　695kg
1-2-16　道路用鉄筋コンクリート側溝	TSMN2136	箱形Ｕ字側溝（道路用側溝タイプ）	B300×H800×L1000	本	本土	23,200			参考質量　395kg
1-2-16　道路用鉄筋コンクリート側溝	TSMN2136	箱形Ｕ字側溝（道路用側溝タイプ）	B300×H800×L1000	本	隠岐	26,700		①	参考質量　395kg
1-2-16　道路用鉄筋コンクリート側溝	TSMN2138	箱形Ｕ字側溝（道路用側溝タイプ）	B300×H800×L2000	本	本土	31,000			参考質量　790kg
1-2-16　道路用鉄筋コンクリート側溝	TSMN2138	箱形Ｕ字側溝（道路用側溝タイプ）	B300×H800×L2000	本	隠岐	38,100		①	参考質量　790kg
1-2-16　道路用鉄筋コンクリート側溝	TSMN2140	箱形Ｕ字側溝（道路用側溝タイプ）	B400×H400×L1000	本	本土	14,200			参考質量　260kg
1-2-16　道路用鉄筋コンクリート側溝	TSMN2140	箱形Ｕ字側溝（道路用側溝タイプ）	B400×H400×L1000	本	隠岐	16,500		①	参考質量　260kg
1-2-16　道路用鉄筋コンクリート側溝	TSMN2142	箱形Ｕ字側溝（道路用側溝タイプ）	B400×H400×L2000	本	本土	17,400			参考質量　515kg
1-2-16　道路用鉄筋コンクリート側溝	TSMN2142	箱形Ｕ字側溝（道路用側溝タイプ）	B400×H400×L2000	本	隠岐	22,000		①	参考質量　515kg
1-2-16　道路用鉄筋コンクリート側溝	TSMN2144	箱形Ｕ字側溝（道路用側溝タイプ）	B400×H500×L1000	本	本土	16,800			参考質量　295kg
1-2-16　道路用鉄筋コンクリート側溝	TSMN2144	箱形Ｕ字側溝（道路用側溝タイプ）	B400×H500×L1000	本	隠岐	19,400		①	参考質量　295kg
1-2-16　道路用鉄筋コンクリート側溝	TSMN2146	箱形Ｕ字側溝（道路用側溝タイプ）	B400×H500×L2000	本	本土	21,000			参考質量　595kg
1-2-16　道路用鉄筋コンクリート側溝	TSMN2146	箱形Ｕ字側溝（道路用側溝タイプ）	B400×H500×L2000	本	隠岐	26,300		①	参考質量　595kg
1-2-16　道路用鉄筋コンクリート側溝	TSMN2148	箱形Ｕ字側溝（道路用側溝タイプ）	B400×H600×L1000	本	本土	18,600			参考質量　350kg
1-2-16　道路用鉄筋コンクリート側溝	TSMN2148	箱形Ｕ字側溝（道路用側溝タイプ）	B400×H600×L1000	本	隠岐	21,700		①	参考質量　350kg
1-2-16　道路用鉄筋コンクリート側溝	TSMN2150	箱形Ｕ字側溝（道路用側溝タイプ）	B400×H600×L2000	本	本土	24,900			参考質量　700kg
1-2-16　道路用鉄筋コンクリート側溝	TSMN2150	箱形Ｕ字側溝（道路用側溝タイプ）	B400×H600×L2000	本	隠岐	31,200		①	参考質量　700kg
1-2-16　道路用鉄筋コンクリート側溝	TSMN2152	箱形Ｕ字側溝（道路用側溝タイプ）	B400×H700×L1000	本	本土	22,600			参考質量　395kg
1-2-16　道路用鉄筋コンクリート側溝	TSMN2152	箱形Ｕ字側溝（道路用側溝タイプ）	B400×H700×L1000	本	隠岐	26,100		①	参考質量　395kg
1-2-16　道路用鉄筋コンクリート側溝	TSMN2154	箱形Ｕ字側溝（道路用側溝タイプ）	B400×H700×L2000	本	本土	30,200			参考質量　795kg

分類	単価CD	名称	規格	単位	地区名	単価値	留意事項	海上輸送費記載番号	摘要
1-2-16　道路用鉄筋コンクリート側溝	TSMN2154	箱形Ｕ字側溝（道路用側溝タイプ）	B400×H700×L2000	本	隠岐	37,300		①	参考質量　795kg
1-2-16　道路用鉄筋コンクリート側溝	TSMN2156	箱形Ｕ字側溝（道路用側溝タイプ）	B400×H800×L1000	本	本土	24,700			参考質量　445kg
1-2-16　道路用鉄筋コンクリート側溝	TSMN2156	箱形Ｕ字側溝（道路用側溝タイプ）	B400×H800×L1000	本	隠岐	28,700		①	参考質量　445kg
1-2-16　道路用鉄筋コンクリート側溝	TSMN2158	箱形Ｕ字側溝（道路用側溝タイプ）	B400×H800×L2000	本	本土	33,000			参考質量　895kg
1-2-16　道路用鉄筋コンクリート側溝	TSMN2158	箱形Ｕ字側溝（道路用側溝タイプ）	B400×H800×L2000	本	隠岐	41,000		①	参考質量　895kg
1-2-16　道路用鉄筋コンクリート側溝	TSMN2160	箱形Ｕ字側溝（道路用側溝タイプ）	B400×H900×L1000	本	本土	29,500			参考質量　515kg
1-2-16　道路用鉄筋コンクリート側溝	TSMN2160	箱形Ｕ字側溝（道路用側溝タイプ）	B400×H900×L1000	本	隠岐	34,100		①	参考質量　515kg
1-2-16　道路用鉄筋コンクリート側溝	TSMN2162	箱形Ｕ字側溝（道路用側溝タイプ）	B400×H900×L2000	本	本土	39,400			参考質量　1035kg
1-2-16　道路用鉄筋コンクリート側溝	TSMN2162	箱形Ｕ字側溝（道路用側溝タイプ）	B400×H900×L2000	本	隠岐	48,700		①	参考質量　1035kg
1-2-16　道路用鉄筋コンクリート側溝	TSMN2164	箱形Ｕ字側溝（道路用側溝タイプ）	B400×H1000×L1000	本	本土	34,800			参考質量　570kg
1-2-16　道路用鉄筋コンクリート側溝	TSMN2164	箱形Ｕ字側溝（道路用側溝タイプ）	B400×H1000×L1000	本	隠岐	39,900		①	参考質量　570kg
1-2-16　道路用鉄筋コンクリート側溝	TSMN2166	箱形Ｕ字側溝（道路用側溝タイプ）	B400×H1000×L2000	本	本土	46,500			参考質量　1145kg
1-2-16　道路用鉄筋コンクリート側溝	TSMN2166	箱形Ｕ字側溝（道路用側溝タイプ）	B400×H1000×L2000	本	隠岐	56,800		①	参考質量　1145kg
1-2-16　道路用鉄筋コンクリート側溝	TSMN2700	箱形Ｕ字側溝（Ｕ型可変側溝タイプ）	B250×H250×L1000	本	本土	7,980			参考質量　155kg
1-2-16　道路用鉄筋コンクリート側溝	TSMN2700	箱形Ｕ字側溝（Ｕ型可変側溝タイプ）	B250×H250×L1000	本	隠岐	9,370		①	参考質量　155kg
1-2-16　道路用鉄筋コンクリート側溝	TSMN2702	箱形Ｕ字側溝（Ｕ型可変側溝タイプ）	B250×H250×L2000	本	本土	10,600			参考質量　310kg
1-2-16　道路用鉄筋コンクリート側溝	TSMN2702	箱形Ｕ字側溝（Ｕ型可変側溝タイプ）	B250×H250×L2000	本	隠岐	13,300		①	参考質量　310kg
1-2-16　道路用鉄筋コンクリート側溝	TSMN2704	箱形Ｕ字側溝（Ｕ型可変側溝タイプ）	B250×H300×L1000	本	本土	8,970			参考質量　175kg
1-2-16　道路用鉄筋コンクリート側溝	TSMN2704	箱形Ｕ字側溝（Ｕ型可変側溝タイプ）	B250×H300×L1000	本	隠岐	10,500		①	参考質量　175kg
1-2-16　道路用鉄筋コンクリート側溝	TSMN2706	箱形Ｕ字側溝（Ｕ型可変側溝タイプ）	B250×H300×L2000	本	本土	11,800			参考質量　350kg
1-2-16　道路用鉄筋コンクリート側溝	TSMN2706	箱形Ｕ字側溝（Ｕ型可変側溝タイプ）	B250×H300×L2000	本	隠岐	14,900		①	参考質量　350kg
1-2-16　道路用鉄筋コンクリート側溝	TSMN2708	箱形Ｕ字側溝（Ｕ型可変側溝タイプ）	B250×H400×L1000	本	本土	10,400			参考質量　215kg
1-2-16　道路用鉄筋コンクリート側溝	TSMN2708	箱形Ｕ字側溝（Ｕ型可変側溝タイプ）	B250×H400×L1000	本	隠岐	12,300		①	参考質量　215kg
1-2-16　道路用鉄筋コンクリート側溝	TSMN2710	箱形Ｕ字側溝（Ｕ型可変側溝タイプ）	B250×H400×L2000	本	本土	13,800			参考質量　425kg
1-2-16　道路用鉄筋コンクリート側溝	TSMN2710	箱形Ｕ字側溝（Ｕ型可変側溝タイプ）	B250×H400×L2000	本	隠岐	17,600		①	参考質量　425kg
1-2-16　道路用鉄筋コンクリート側溝	TSMN2712	箱形Ｕ字側溝（Ｕ型可変側溝タイプ）	B250×H500×L1000	本	本土	11,400			参考質量　250kg
1-2-16　道路用鉄筋コンクリート側溝	TSMN2712	箱形Ｕ字側溝（Ｕ型可変側溝タイプ）	B250×H500×L1000	本	隠岐	13,600		①	参考質量　250kg
1-2-16　道路用鉄筋コンクリート側溝	TSMN2714	箱形Ｕ字側溝（Ｕ型可変側溝タイプ）	B250×H500×L2000	本	本土	15,100			参考質量　495kg
1-2-16　道路用鉄筋コンクリート側溝	TSMN2714	箱形Ｕ字側溝（Ｕ型可変側溝タイプ）	B250×H500×L2000	本	隠岐	19,500		①	参考質量　495kg
1-2-16　道路用鉄筋コンクリート側溝	TSMN2716	箱形Ｕ字側溝（Ｕ型可変側溝タイプ）	B300×H300×L1000	本	本土	9,970			参考質量　180kg
1-2-16　道路用鉄筋コンクリート側溝	TSMN2716	箱形Ｕ字側溝（Ｕ型可変側溝タイプ）	B300×H300×L1000	本	隠岐	11,500		①	参考質量　180kg
1-2-16　道路用鉄筋コンクリート側溝	TSMN2718	箱形Ｕ字側溝（Ｕ型可変側溝タイプ）	B300×H300×L2000	本	本土	13,300			参考質量　365kg
1-2-16　道路用鉄筋コンクリート側溝	TSMN2718	箱形Ｕ字側溝（Ｕ型可変側溝タイプ）	B300×H300×L2000	本	隠岐	16,500		①	参考質量　365kg
1-2-16　道路用鉄筋コンクリート側溝	TSMN2720	箱形Ｕ字側溝（Ｕ型可変側溝タイプ）	B300×H400×L1000	本	本土	12,100			参考質量　220kg
1-2-16　道路用鉄筋コンクリート側溝	TSMN2720	箱形Ｕ字側溝（Ｕ型可変側溝タイプ）	B300×H400×L1000	本	隠岐	14,000		①	参考質量　220kg
1-2-16　道路用鉄筋コンクリート側溝	TSMN2722	箱形Ｕ字側溝（Ｕ型可変側溝タイプ）	B300×H400×L2000	本	本土	16,100			参考質量　445kg
1-2-16　道路用鉄筋コンクリート側溝	TSMN2722	箱形Ｕ字側溝（Ｕ型可変側溝タイプ）	B300×H400×L2000	本	隠岐	20,100		①	参考質量　445kg
1-2-16　道路用鉄筋コンクリート側溝	TSMN2724	箱形Ｕ字側溝（Ｕ型可変側溝タイプ）	B300×H500×L1000	本	本土	13,600			参考質量　260kg
1-2-16　道路用鉄筋コンクリート側溝	TSMN2724	箱形Ｕ字側溝（Ｕ型可変側溝タイプ）	B300×H500×L1000	本	隠岐	15,900		①	参考質量　260kg
1-2-16　道路用鉄筋コンクリート側溝	TSMN2726	箱形Ｕ字側溝（Ｕ型可変側溝タイプ）	B300×H500×L2000	本	本土	18,200			参考質量　525kg
1-2-16　道路用鉄筋コンクリート側溝	TSMN2726	箱形Ｕ字側溝（Ｕ型可変側溝タイプ）	B300×H500×L2000	本	隠岐	22,900		①	参考質量　525kg
1-2-16　道路用鉄筋コンクリート側溝	TSMN2728	箱形Ｕ字側溝（Ｕ型可変側溝タイプ）	B300×H600×L1000	本	本土	17,000			参考質量　300kg
1-2-16　道路用鉄筋コンクリート側溝	TSMN2728	箱形Ｕ字側溝（Ｕ型可変側溝タイプ）	B300×H600×L1000	本	隠岐	19,700		①	参考質量　300kg
1-2-16　道路用鉄筋コンクリート側溝	TSMN2730	箱形Ｕ字側溝（Ｕ型可変側溝タイプ）	B300×H600×L2000	本	本土	22,900			参考質量　600kg
1-2-16　道路用鉄筋コンクリート側溝	TSMN2730	箱形Ｕ字側溝（Ｕ型可変側溝タイプ）	B300×H600×L2000	本	隠岐	28,300		①	参考質量　600kg
1-2-16　道路用鉄筋コンクリート側溝	TSMN2732	箱形Ｕ字側溝（Ｕ型可変側溝タイプ）	B300×H700×L1000	本	本土	18,900			参考質量　340kg

分類	単価CD	名称	規格	単位	地区名	単価値	留意事項	海上輸送費記載番号	摘要
1-2-16　道路用鉄筋コンクリート側溝	TSMN2732	箱形Ｕ字側溝（Ｕ型可変側溝タイプ）	B300×H700×L1000	本	隠岐	21,900		①	参考質量　340kg
1-2-16　道路用鉄筋コンクリート側溝	TSMN2734	箱形Ｕ字側溝（Ｕ型可変側溝タイプ）	B300×H700×L2000	本	本土	25,400			参考質量　685kg
1-2-16　道路用鉄筋コンクリート側溝	TSMN2734	箱形Ｕ字側溝（Ｕ型可変側溝タイプ）	B300×H700×L2000	本	隠岐	31,500		①	参考質量　685kg
1-2-16　道路用鉄筋コンクリート側溝	TSMN2736	箱形Ｕ字側溝（Ｕ型可変側溝タイプ）	B300×H800×L1000	本	本土	23,200			参考質量　390kg
1-2-16　道路用鉄筋コンクリート側溝	TSMN2736	箱形Ｕ字側溝（Ｕ型可変側溝タイプ）	B300×H800×L1000	本	隠岐	26,700		①	参考質量　390kg
1-2-16　道路用鉄筋コンクリート側溝	TSMN2738	箱形Ｕ字側溝（Ｕ型可変側溝タイプ）	B300×H800×L2000	本	本土	31,000			参考質量　780kg
1-2-16　道路用鉄筋コンクリート側溝	TSMN2738	箱形Ｕ字側溝（Ｕ型可変側溝タイプ）	B300×H800×L2000	本	隠岐	38,000		①	参考質量　780kg
1-2-16　道路用鉄筋コンクリート側溝	TSMN2740	箱形Ｕ字側溝（Ｕ型可変側溝タイプ）	B300×H900×L1000	本	本土	26,100			参考質量　450kg
1-2-16　道路用鉄筋コンクリート側溝	TSMN2740	箱形Ｕ字側溝（Ｕ型可変側溝タイプ）	B300×H900×L1000	本	隠岐	30,100		①	参考質量　450kg
1-2-16　道路用鉄筋コンクリート側溝	TSMN2742	箱形Ｕ字側溝（Ｕ型可変側溝タイプ）	B300×H900×L2000	本	本土	35,200			参考質量　905kg
1-2-16　道路用鉄筋コンクリート側溝	TSMN2742	箱形Ｕ字側溝（Ｕ型可変側溝タイプ）	B300×H900×L2000	本	隠岐	43,300		①	参考質量　905kg
1-2-16　道路用鉄筋コンクリート側溝	TSMN2744	箱形Ｕ字側溝（Ｕ型可変側溝タイプ）	B300×H1000×L1000	本	本土	31,600			参考質量　520kg
1-2-16　道路用鉄筋コンクリート側溝	TSMN2744	箱形Ｕ字側溝（Ｕ型可変側溝タイプ）	B300×H1000×L1000	本	隠岐	36,200		①	参考質量　520kg
1-2-16　道路用鉄筋コンクリート側溝	TSMN2746	箱形Ｕ字側溝（Ｕ型可変側溝タイプ）	B300×H1000×L2000	本	本土	42,300			参考質量　1045kg
1-2-16　道路用鉄筋コンクリート側溝	TSMN2746	箱形Ｕ字側溝（Ｕ型可変側溝タイプ）	B300×H1000×L2000	本	隠岐	51,700		①	参考質量　1045kg
1-2-16　道路用鉄筋コンクリート側溝	TSMN2748	箱形Ｕ字側溝（Ｕ型可変側溝タイプ）	B300×H1100×L1000	本	本土	34,100			参考質量　595kg
1-2-16　道路用鉄筋コンクリート側溝	TSMN2748	箱形Ｕ字側溝（Ｕ型可変側溝タイプ）	B300×H1100×L1000	本	隠岐	39,400		①	参考質量　595kg
1-2-16　道路用鉄筋コンクリート側溝	TSMN2750	箱形Ｕ字側溝（Ｕ型可変側溝タイプ）	B300×H1100×L2000	本	本土	45,500			参考質量　1190kg
1-2-16　道路用鉄筋コンクリート側溝	TSMN2750	箱形Ｕ字側溝（Ｕ型可変側溝タイプ）	B300×H1100×L2000	本	隠岐	56,200		①	参考質量　1190kg
1-2-16　道路用鉄筋コンクリート側溝	TSMN2752	箱形Ｕ字側溝（Ｕ型可変側溝タイプ）	B300×H1200×L1000	本	本土	49,800			参考質量　655kg
1-2-16　道路用鉄筋コンクリート側溝	TSMN2752	箱形Ｕ字側溝（Ｕ型可変側溝タイプ）	B300×H1200×L1000	本	隠岐	55,600		①	参考質量　655kg
1-2-16　道路用鉄筋コンクリート側溝	TSMN2754	箱形Ｕ字側溝（Ｕ型可変側溝タイプ）	B300×H1200×L2000	本	本土	66,500			参考質量　1310kg
1-2-16　道路用鉄筋コンクリート側溝	TSMN2754	箱形Ｕ字側溝（Ｕ型可変側溝タイプ）	B300×H1200×L2000	本	隠岐	78,200		①	参考質量　1310kg
1-2-16　道路用鉄筋コンクリート側溝	TSMN2756	箱形Ｕ字側溝（Ｕ型可変側溝タイプ）	B400×H400×L1000	本	本土	14,200			参考質量　255kg
1-2-16　道路用鉄筋コンクリート側溝	TSMN2756	箱形Ｕ字側溝（Ｕ型可変側溝タイプ）	B400×H400×L1000	本	隠岐	16,400		①	参考質量　255kg
1-2-16　道路用鉄筋コンクリート側溝	TSMN2758	箱形Ｕ字側溝（Ｕ型可変側溝タイプ）	B400×H400×L2000	本	本土	19,000			参考質量　510kg
1-2-16　道路用鉄筋コンクリート側溝	TSMN2758	箱形Ｕ字側溝（Ｕ型可変側溝タイプ）	B400×H400×L2000	本	隠岐	23,500		①	参考質量　510kg
1-2-16　道路用鉄筋コンクリート側溝	TSMN2760	箱形Ｕ字側溝（Ｕ型可変側溝タイプ）	B400×H500×L1000	本	本土	16,800			参考質量　295kg
1-2-16　道路用鉄筋コンクリート側溝	TSMN2760	箱形Ｕ字側溝（Ｕ型可変側溝タイプ）	B400×H500×L1000	本	隠岐	19,400		①	参考質量　295kg
1-2-16　道路用鉄筋コンクリート側溝	TSMN2762	箱形Ｕ字側溝（Ｕ型可変側溝タイプ）	B400×H500×L2000	本	本土	22,500			参考質量　590kg
1-2-16　道路用鉄筋コンクリート側溝	TSMN2762	箱形Ｕ字側溝（Ｕ型可変側溝タイプ）	B400×H500×L2000	本	隠岐	27,800		①	参考質量　590kg
1-2-16　道路用鉄筋コンクリート側溝	TSMN2764	箱形Ｕ字側溝（Ｕ型可変側溝タイプ）	B400×H600×L1000	本	本土	18,600			参考質量　345kg
1-2-16　道路用鉄筋コンクリート側溝	TSMN2764	箱形Ｕ字側溝（Ｕ型可変側溝タイプ）	B400×H600×L1000	本	隠岐	21,700		①	参考質量　345kg
1-2-16　道路用鉄筋コンクリート側溝	TSMN2766	箱形Ｕ字側溝（Ｕ型可変側溝タイプ）	B400×H600×L2000	本	本土	24,900			参考質量　690kg
1-2-16　道路用鉄筋コンクリート側溝	TSMN2766	箱形Ｕ字側溝（Ｕ型可変側溝タイプ）	B400×H600×L2000	本	隠岐	31,100		①	参考質量　690kg
1-2-16　道路用鉄筋コンクリート側溝	TSMN2768	箱形Ｕ字側溝（Ｕ型可変側溝タイプ）	B400×H700×L1000	本	本土	22,600			参考質量　390kg
1-2-16　道路用鉄筋コンクリート側溝	TSMN2768	箱形Ｕ字側溝（Ｕ型可変側溝タイプ）	B400×H700×L1000	本	隠岐	26,100		①	参考質量　390kg
1-2-16　道路用鉄筋コンクリート側溝	TSMN2770	箱形Ｕ字側溝（Ｕ型可変側溝タイプ）	B400×H700×L2000	本	本土	30,200			参考質量　785kg
1-2-16　道路用鉄筋コンクリート側溝	TSMN2770	箱形Ｕ字側溝（Ｕ型可変側溝タイプ）	B400×H700×L2000	本	隠岐	37,200		①	参考質量　785kg
1-2-16　道路用鉄筋コンクリート側溝	TSMN2772	箱形Ｕ字側溝（Ｕ型可変側溝タイプ）	B400×H800×L1000	本	本土	24,700			参考質量　440kg
1-2-16　道路用鉄筋コンクリート側溝	TSMN2772	箱形Ｕ字側溝（Ｕ型可変側溝タイプ）	B400×H800×L1000	本	隠岐	28,600		①	参考質量　440kg
1-2-16　道路用鉄筋コンクリート側溝	TSMN2774	箱形Ｕ字側溝（Ｕ型可変側溝タイプ）	B400×H800×L2000	本	本土	33,000			参考質量　885kg
1-2-16　道路用鉄筋コンクリート側溝	TSMN2774	箱形Ｕ字側溝（Ｕ型可変側溝タイプ）	B400×H800×L2000	本	隠岐	40,900		①	参考質量　885kg
1-2-16　道路用鉄筋コンクリート側溝	TSMN2776	箱形Ｕ字側溝（Ｕ型可変側溝タイプ）	B400×H900×L1000	本	本土	29,500			参考質量　510kg
1-2-16　道路用鉄筋コンクリート側溝	TSMN2776	箱形Ｕ字側溝（Ｕ型可変側溝タイプ）	B400×H900×L1000	本	隠岐	34,000		①	参考質量　510kg
1-2-16　道路用鉄筋コンクリート側溝	TSMN2778	箱形Ｕ字側溝（Ｕ型可変側溝タイプ）	B400×H900×L2000	本	本土	39,400			参考質量　1025kg

分類	単価CD	名称	規格	単位	地区名	単価値	留意事項	海上輸送費記載番号	摘要
1-2-16　道路用鉄筋コンクリート側溝	TSMN2778	箱形Ｕ字側溝（Ｕ型可変側溝タイプ）	B400×H900×L2000	本	隠岐	48,600		①	参考質量　1025kg
1-2-16　道路用鉄筋コンクリート側溝	TSMN2780	箱形Ｕ字側溝（Ｕ型可変側溝タイプ）	B400×H1000×L1000	本	本土	34,800			参考質量　565kg
1-2-16　道路用鉄筋コンクリート側溝	TSMN2780	箱形Ｕ字側溝（Ｕ型可変側溝タイプ）	B400×H1000×L1000	本	隠岐	39,800		①	参考質量　565kg
1-2-16　道路用鉄筋コンクリート側溝	TSMN2782	箱形Ｕ字側溝（Ｕ型可変側溝タイプ）	B400×H1000×L2000	本	本土	46,500			参考質量　1135kg
1-2-16　道路用鉄筋コンクリート側溝	TSMN2782	箱形Ｕ字側溝（Ｕ型可変側溝タイプ）	B400×H1000×L2000	本	隠岐	56,700		①	参考質量　1135kg
1-2-17　道路用鉄筋コンクリート蓋	T0967	落ちふた式U形側溝(JISA5372)1種ふた250	362*90*500	枚	本土	2022年10月号	有		29.0kg/枚
1-2-17　道路用鉄筋コンクリート蓋	T0967	落ちふた式U形側溝(JISA5372)1種ふた250	362*90*500	枚	隠岐	1,340	有	①	29.0kg/枚
1-2-17　道路用鉄筋コンクリート蓋	T0968	落ちふた式U形側溝(JISA5372)1種ふた300	412*95*500	枚	本土	2022年10月号	有		33.0kg/枚
1-2-17　道路用鉄筋コンクリート蓋	T0968	落ちふた式U形側溝(JISA5372)1種ふた300	412*95*500	枚	隠岐	1,420	有	①	33.0kg/枚
1-2-17　道路用鉄筋コンクリート蓋	T0969	落ちふた式U形側溝(JISA5372)1種ふた400	512*110*500	枚	本土	2022年10月号	有		47.0kg/枚
1-2-17　道路用鉄筋コンクリート蓋	T0969	落ちふた式U形側溝(JISA5372)1種ふた400	512*110*500	枚	隠岐	2,040	有	①	47.0kg/枚
1-2-17　道路用鉄筋コンクリート蓋	T0970	落ちふた式U形側溝(JISA5372)1種ふた500	622*125*500	枚	本土	2022年10月号	有		65.0kg/枚
1-2-17　道路用鉄筋コンクリート蓋	T0970	落ちふた式U形側溝(JISA5372)1種ふた500	622*125*500	枚	隠岐	2,540	有	①	65.0kg/枚
1-2-17　道路用鉄筋コンクリート蓋	T0987	落ちふた式U形側溝(JISA5372)3種ふた250	362*90*500	枚	本土	2022年10月号	有		37.0kg/枚
1-2-17　道路用鉄筋コンクリート蓋	T0987	落ちふた式U形側溝(JISA5372)3種ふた250	362*90*500	枚	隠岐	1,650	有	①	37.0kg/枚
1-2-17　道路用鉄筋コンクリート蓋	T0988	落ちふた式U形側溝(JISA5372)3種ふた300	412*95*500	枚	本土	2022年10月号	有		45.0kg/枚
1-2-17　道路用鉄筋コンクリート蓋	T0988	落ちふた式U形側溝(JISA5372)3種ふた300	412*95*500	枚	隠岐	2,050	有	①	45.0kg/枚
1-2-17　道路用鉄筋コンクリート蓋	T0989	落ちふた式U形側溝(JISA5372)3種ふた400	512*110*500	枚	本土	2022年10月号	有		65.0kg/枚
1-2-17　道路用鉄筋コンクリート蓋	T0989	落ちふた式U形側溝(JISA5372)3種ふた400	512*110*500	枚	隠岐	2,740	有	①	65.0kg/枚
1-2-17　道路用鉄筋コンクリート蓋	T0990	落ちふた式U形側溝(JISA5372)3種ふた500	622*125*500	枚	本土	2022年10月号	有		91.0kg/枚
1-2-17　道路用鉄筋コンクリート蓋	T0990	落ちふた式U形側溝(JISA5372)3種ふた500	622*125*500	枚	隠岐	3,390	有	①	91.0kg/枚
1-2-17　道路用鉄筋コンクリート蓋	TSMN2190	箱形Ｕ字側溝用蓋（道路用側溝タイプ）	車道用 250	枚	本土	1,380			参考質量　28kg
1-2-17　道路用鉄筋コンクリート蓋	TSMN2190	箱形Ｕ字側溝用蓋（道路用側溝タイプ）	車道用 250	枚	隠岐	1,630		①	参考質量　28kg
1-2-17　道路用鉄筋コンクリート蓋	TSMN2192	箱形Ｕ字側溝用蓋（道路用側溝タイプ）	車道用 300	枚	本土	1,730			参考質量　35kg
1-2-17　道路用鉄筋コンクリート蓋	TSMN2192	箱形Ｕ字側溝用蓋（道路用側溝タイプ）	車道用 300	枚	隠岐	2,040		①	参考質量　35kg
1-2-17　道路用鉄筋コンクリート蓋	TSMN2194	箱形Ｕ字側溝用蓋（道路用側溝タイプ）	車道用 400	枚	本土	2,260			参考質量　53kg
1-2-17　道路用鉄筋コンクリート蓋	TSMN2194	箱形Ｕ字側溝用蓋（道路用側溝タイプ）	車道用 400	枚	隠岐	2,730		①	参考質量　53kg
1-2-17　道路用鉄筋コンクリート蓋	TSMN2196	箱形Ｕ字側溝用蓋（道路用側溝タイプ）	歩道用 300	枚	本土	1,180			参考質量　25kg
1-2-17　道路用鉄筋コンクリート蓋	TSMN2196	箱形Ｕ字側溝用蓋（道路用側溝タイプ）	歩道用 300	枚	隠岐	1,400		①	参考質量　25kg
1-2-17　道路用鉄筋コンクリート蓋	TSMN2790	箱形Ｕ字側溝用蓋（Ｕ型可変側溝タイプ）	車道用 250	枚	本土	1,760			参考質量　28kg
1-2-17　道路用鉄筋コンクリート蓋	TSMN2790	箱形Ｕ字側溝用蓋（Ｕ型可変側溝タイプ）	車道用 250	枚	隠岐	2,010		①	参考質量　28kg
1-2-17　道路用鉄筋コンクリート蓋	TSMN2792	箱形Ｕ字側溝用蓋（Ｕ型可変側溝タイプ）	車道用 300	枚	本土	1,850			参考質量　35kg
1-2-17　道路用鉄筋コンクリート蓋	TSMN2792	箱形Ｕ字側溝用蓋（Ｕ型可変側溝タイプ）	車道用 300	枚	隠岐	2,160		①	参考質量　35kg
1-2-17　道路用鉄筋コンクリート蓋	TSMN2794	箱形Ｕ字側溝用蓋（Ｕ型可変側溝タイプ）	車道用 400	枚	本土	2,660			参考質量　53kg
1-2-17　道路用鉄筋コンクリート蓋	TSMN2794	箱形Ｕ字側溝用蓋（Ｕ型可変側溝タイプ）	車道用 400	枚	隠岐	3,130		①	参考質量　53kg
1-2-17　道路用鉄筋コンクリート蓋	TSMN2796	箱形Ｕ字側溝用蓋（Ｕ型可変側溝タイプ）	歩道用 300	枚	本土	1,430			参考質量　25kg
1-2-17　道路用鉄筋コンクリート蓋	TSMN2796	箱形Ｕ字側溝用蓋（Ｕ型可変側溝タイプ）	歩道用 300	枚	隠岐	1,650		①	参考質量　25kg
1-2-18　街きょます・集水ます蓋（建設省規格）	TSMN2820	ます蓋	ＧＣ−Ｂ400−Ｌ600 2枚	組	本土	22,800	有		102.0kg/組
1-2-18　街きょます・集水ます蓋（建設省規格）	TSMN2820	ます蓋	ＧＣ−Ｂ400−Ｌ600 2枚	組	隠岐	23,700	有	①	102.0kg/組
1-2-18　街きょます・集水ます蓋（建設省規格）	TSMN2821	ます蓋	ＧＣ−Ｂ400−Ｌ800 2枚	組	本土	24,400	有		128.0kg/組
1-2-18　街きょます・集水ます蓋（建設省規格）	TSMN2821	ます蓋	ＧＣ−Ｂ400−Ｌ800 2枚	組	隠岐	25,500	有	①	128.0kg/組
1-2-18　街きょます・集水ます蓋（建設省規格）	TSMN2822	ます蓋	ＧＣ−Ｂ500−Ｌ500 2枚	組	本土	23,000	有		104.0kg/組
1-2-18　街きょます・集水ます蓋（建設省規格）	TSMN2822	ます蓋	ＧＣ−Ｂ500−Ｌ500 2枚	組	隠岐	23,900	有	①	104.0kg/組
1-2-18　街きょます・集水ます蓋（建設省規格）	TSMN2823	ます蓋	ＧＣ−Ｂ500−Ｌ800 2枚	組	本土	26,800	有		152.0kg/組
1-2-18　街きょます・集水ます蓋（建設省規格）	TSMN2823	ます蓋	ＧＣ−Ｂ500−Ｌ800 2枚	組	隠岐	28,100	有	①	152.0kg/組
1-2-18　街きょます・集水ます蓋（建設省規格）	TSMN2824	ます蓋	ＧＣ−Ｂ600−Ｌ800 2枚	組	本土	29,600	有		176.0kg/組

分類	単価CD	名称	規格	単位	地区名	単価値	留意事項	海上輸送費記載番号	摘要
1-2-18　街きょます・集水ます蓋（建設省規格）	TSMN2824	ます蓋	ＧＣ−Ｂ600−Ｌ800 2枚	組	隠岐	31,100	有	①	176.0kg/組
1-2-18　街きょます・集水ます蓋（建設省規格）	TSMN2825	ます蓋	ＧＣ−Ｂ700−Ｌ700 2枚	組	本土	30,400	有		178.0kg/組
1-2-18　街きょます・集水ます蓋（建設省規格）	TSMN2825	ます蓋	ＧＣ−Ｂ700−Ｌ700 2枚	組	隠岐	32,000	有	①	178.0kg/組
1-2-18　街きょます・集水ます蓋（建設省規格）	TSMN2826	ます蓋	ＧＣ−Ｂ800−Ｌ800 2枚	組	本土	36,200	有		224.0kg/組
1-2-18　街きょます・集水ます蓋（建設省規格）	TSMN2826	ます蓋	ＧＣ−Ｂ800−Ｌ800 2枚	組	隠岐	38,200	有	①	224.0kg/組
1-2-18　街きょます・集水ます蓋（建設省規格）	TSMN2827	ます蓋	ＧＣ−Ｂ900−Ｌ900 2枚	組	本土	42,800	有		274.0kg/組
1-2-18　街きょます・集水ます蓋（建設省規格）	TSMN2827	ます蓋	ＧＣ−Ｂ900−Ｌ900 2枚	組	隠岐	45,200	有	①	274.0kg/組
1-2-18　街きょます・集水ます蓋（建設省規格）	TSMN2828	ます蓋	ＧＣ−Ｂ1000−Ｌ1000 2枚	組	本土	48,200	有		328.0kg/組
1-2-18　街きょます・集水ます蓋（建設省規格）	TSMN2828	ます蓋	ＧＣ−Ｂ1000−Ｌ1000 2枚	組	隠岐	51,100	有	①	328.0kg/組
1-2-19　鉄筋コンクリート側溝蓋	TSMN2952	鉄筋コンクリート製側溝蓋	Ｃ1−Ｂ300（歩道用）	枚	本土	2,380	有		歩道用　53.0kg/枚建設省土木構造物標準設計（昭和61年2月）による
1-2-19　鉄筋コンクリート側溝蓋	TSMN2952	鉄筋コンクリート製側溝蓋	Ｃ1−Ｂ300（歩道用）	枚	隠岐	2,850	有	①	歩道用　53.0kg/枚建設省土木構造物標準設計（昭和61年2月）による
1-2-19　鉄筋コンクリート側溝蓋	TSMN2953	鉄筋コンクリート製側溝蓋	Ｃ1−Ｂ400（歩道用）	枚	本土	2,920	有		歩道用　66.0kg/枚建設省土木構造物標準設計（昭和61年2月）による
1-2-19　鉄筋コンクリート側溝蓋	TSMN2953	鉄筋コンクリート製側溝蓋	Ｃ1−Ｂ400（歩道用）	枚	隠岐	3,510	有	①	歩道用　66.0kg/枚建設省土木構造物標準設計（昭和61年2月）による
1-2-19　鉄筋コンクリート側溝蓋	TSMN2954	鉄筋コンクリート製側溝蓋	Ｃ1−Ｂ500（歩道用）	枚	本土	2,960	有		歩道用　76.0kg/枚建設省土木構造物標準設計（昭和61年2月）による
1-2-19　鉄筋コンクリート側溝蓋	TSMN2954	鉄筋コンクリート製側溝蓋	Ｃ1−Ｂ500（歩道用）	枚	隠岐	3,640	有	①	歩道用　76.0kg/枚建設省土木構造物標準設計（昭和61年2月）による
1-2-19　鉄筋コンクリート側溝蓋	TSMN2955	鉄筋コンクリート製側溝蓋	Ｃ1−Ｂ600（歩道用）	枚	本土	3,390	有		歩道用　91.0kg/枚建設省土木構造物標準設計（昭和61年2月）による
1-2-19　鉄筋コンクリート側溝蓋	TSMN2955	鉄筋コンクリート製側溝蓋	Ｃ1−Ｂ600（歩道用）	枚	隠岐	4,200	有	①	歩道用　91.0kg/枚建設省土木構造物標準設計（昭和61年2月）による
1-2-19　鉄筋コンクリート側溝蓋	TSMN2956	鉄筋コンクリート製側溝蓋	Ｃ1−Ｂ700（歩道用）	枚	本土	3,790	有		歩道用　103.0kg/枚建設省土木構造物標準設計（昭和61年2月）による
1-2-19　鉄筋コンクリート側溝蓋	TSMN2956	鉄筋コンクリート製側溝蓋	Ｃ1−Ｂ700（歩道用）	枚	隠岐	4,710	有	①	歩道用　103.0kg/枚建設省土木構造物標準設計（昭和61年2月）による
1-2-19　鉄筋コンクリート側溝蓋	TSMN2957	鉄筋コンクリート製側溝蓋	Ｃ2−Ｂ300（車道用）	枚	本土	2,560	有		Ｔ−２０　58.0kg/枚建設省土木構造物標準設計（昭和61年2月）による
1-2-19　鉄筋コンクリート側溝蓋	TSMN2957	鉄筋コンクリート製側溝蓋	Ｃ2−Ｂ300（車道用）	枚	隠岐	3,080	有	①	Ｔ−２０　58.0kg/枚建設省土木構造物標準設計（昭和61年2月）による
1-2-19　鉄筋コンクリート側溝蓋	TSMN2958	鉄筋コンクリート製側溝蓋	Ｃ2−Ｂ400（車道用）	枚	本土	3,340	有		Ｔ−２０　78.0kg/枚建設省土木構造物標準設計（昭和61年2月）による
1-2-19　鉄筋コンクリート側溝蓋	TSMN2958	鉄筋コンクリート製側溝蓋	Ｃ2−Ｂ400（車道用）	枚	隠岐	4,040	有	①	Ｔ−２０　78.0kg/枚建設省土木構造物標準設計（昭和61年2月）による
1-2-19　鉄筋コンクリート側溝蓋	TSMN2959	鉄筋コンクリート製側溝蓋	Ｃ2−Ｂ500（車道用）	枚	本土	3,790	有		Ｔ−２０　101.0kg/枚建設省土木構造物標準設計（昭和61年2月）による
1-2-19　鉄筋コンクリート側溝蓋	TSMN2959	鉄筋コンクリート製側溝蓋	Ｃ2−Ｂ500（車道用）	枚	隠岐	4,690	有	①	Ｔ−２０　101.0kg/枚建設省土木構造物標準設計（昭和61年2月）による
1-2-19　鉄筋コンクリート側溝蓋	TSMN2920	鉄筋コンクリート製側溝蓋	Ｃ3−Ｂ300（Ｔ-20）	枚	本土	3,200	有		Ｔ−２０　68.0kg/枚建設省土木構造物標準設計（旧版）による
1-2-19　鉄筋コンクリート側溝蓋	TSMN2920	鉄筋コンクリート製側溝蓋	Ｃ3−Ｂ300（Ｔ-20）	枚	隠岐	3,810	有	①	Ｔ−２０　68.0kg/枚建設省土木構造物標準設計（旧版）による
1-2-19　鉄筋コンクリート側溝蓋	TSMN2921	鉄筋コンクリート製側溝蓋	Ｃ3−Ｂ400（Ｔ-20）	枚	本土	3,630	有		Ｔ−２０　85.0kg/枚建設省土木構造物標準設計（旧版）による
1-2-19　鉄筋コンクリート側溝蓋	TSMN2921	鉄筋コンクリート製側溝蓋	Ｃ3−Ｂ400（Ｔ-20）	枚	隠岐	4,390	有	①	Ｔ−２０　85.0kg/枚建設省土木構造物標準設計（旧版）による
1-2-19　鉄筋コンクリート側溝蓋	TSMN2922	鉄筋コンクリート製側溝蓋	Ｃ3−Ｂ500（Ｔ-20）	枚	本土	4,700	有		Ｔ−２０　118.0kg/枚建設省土木構造物標準設計（旧版）による
1-2-19　鉄筋コンクリート側溝蓋	TSMN2922	鉄筋コンクリート製側溝蓋	Ｃ3−Ｂ500（Ｔ-20）	枚	隠岐	5,760	有	①	Ｔ−２０　118.0kg/枚建設省土木構造物標準設計（旧版）による
1-2-19　鉄筋コンクリート側溝蓋	TSMN2930	鉄筋コンクリート製側溝蓋	Ｃ7−Ｂ300（歩道用）	枚	本土	2,460	有		歩道用　53.0kg/枚建設省土木構造物標準設計（旧版）による
1-2-19　鉄筋コンクリート側溝蓋	TSMN2930	鉄筋コンクリート製側溝蓋	Ｃ7−Ｂ300（歩道用）	枚	隠岐	2,930	有	①	歩道用　53.0kg/枚建設省土木構造物標準設計（旧版）による
1-2-19　鉄筋コンクリート側溝蓋	TSMN2931	鉄筋コンクリート製側溝蓋	Ｃ7−Ｂ400（歩道用）	枚	本土	2,940	有		歩道用　65.0kg/枚建設省土木構造物標準設計（旧版）による
1-2-19　鉄筋コンクリート側溝蓋	TSMN2931	鉄筋コンクリート製側溝蓋	Ｃ7−Ｂ400（歩道用）	枚	隠岐	3,520	有	①	歩道用　65.0kg/枚建設省土木構造物標準設計（旧版）による
1-2-19　鉄筋コンクリート側溝蓋	TSMN2932	鉄筋コンクリート製側溝蓋	Ｃ7−Ｂ500（歩道用）	枚	本土	3,450	有		歩道用　92.0kg/枚建設省土木構造物標準設計（旧版）による
1-2-19　鉄筋コンクリート側溝蓋	TSMN2932	鉄筋コンクリート製側溝蓋	Ｃ7−Ｂ500（歩道用）	枚	隠岐	4,270	有	①	歩道用　92.0kg/枚建設省土木構造物標準設計（旧版）による
1-2-19　鉄筋コンクリート側溝蓋	TSMN2950	鉄筋コンクリート製側溝蓋	300Ａ（Ｔ-4）	枚	本土	2022年10月号	有		Ｔ−４　29.0kg/枚島根県規格による
1-2-19　鉄筋コンクリート側溝蓋	TSMN2950	鉄筋コンクリート製側溝蓋	300Ａ（Ｔ-4）	枚	隠岐	1,890	有	①	Ｔ−４　29.0kg/枚島根県規格による
1-2-19　鉄筋コンクリート側溝蓋	TSMN2951	鉄筋コンクリート製側溝蓋	300Ｂ（Ｔ-14）	枚	本土	2022年10月号	有		Ｔ−１４　49.0kg/枚島根県規格による
1-2-19　鉄筋コンクリート側溝蓋	TSMN2951	鉄筋コンクリート製側溝蓋	300Ｂ（Ｔ-14）	枚	隠岐	2,960	有	①	Ｔ−１４　49.0kg/枚島根県規格による
1-2-19　鉄筋コンクリート側溝蓋	TSMN2940	鉄筋コンクリート製側溝蓋	300Ｃ（Ｔ-20）	枚	本土	2,800	有		Ｔ−２０　59.0kg/枚島根県規格による
1-2-19　鉄筋コンクリート側溝蓋	TSMN2940	鉄筋コンクリート製側溝蓋	300Ｃ（Ｔ-20）	枚	隠岐	3,330	有	①	Ｔ−２０　59.0kg/枚島根県規格による
1-2-19　鉄筋コンクリート側溝蓋	TSMN2941	鉄筋コンクリート製側溝蓋	400（Ｔ-20）	枚	本土	3,670	有		Ｔ−２０　85.0kg/枚島根県規格による
1-2-19　鉄筋コンクリート側溝蓋	TSMN2941	鉄筋コンクリート製側溝蓋	400（Ｔ-20）	枚	隠岐	4,430	有	①	Ｔ−２０　85.0kg/枚島根県規格による
1-2-19　鉄筋コンクリート側溝蓋	TSMN2942	鉄筋コンクリート製側溝蓋	500（Ｔ-20）	枚	本土	4,760	有		Ｔ−２０　118.0kg/枚島根県規格による

分類	単価CD	名称	規格	単位	地区名	単価値	留意事項	海上輸送費記載番号	摘要
1-2-19　鉄筋コンクリート側溝蓋	TSMN2942	鉄筋コンクリート製側溝蓋	500（T-20）	枚	隠岐	5,820	有	①	Ｔ－２０　118.0kg/枚島根県規格による
1-2-20　鋼製蓋	TSMN1800	鋼製溝蓋（受枠付）	溝幅300mm用　T-20	組	本土	2022年10月号			38.6kg/組
1-2-20　鋼製蓋	TSMN1800	鋼製溝蓋（受枠付）	溝幅300mm用　T-20	組	隠岐	19,200		①	38.6kg/組
1-2-20　鋼製蓋	TSMN1801	鋼製溝蓋（受枠付）	溝幅300mm用　T-14	組	本土	2022年10月号			31.5kg/組
1-2-20　鋼製蓋	TSMN1801	鋼製溝蓋（受枠付）	溝幅300mm用　T-14	組	隠岐	15,800		①	31.5kg/組
1-2-20　鋼製蓋	TSMN1802	鋼製溝蓋（受枠付）	溝幅300mm用　T-6	組	本土	2022年10月号			28.0kg/組
1-2-20　鋼製蓋	TSMN1802	鋼製溝蓋（受枠付）	溝幅300mm用　T-6	組	隠岐	14,300		①	28.0kg/組
1-2-20　鋼製蓋	TSMN1803	鋼製溝蓋（受枠付）	溝幅300mm用　T-2	組	本土	2022年10月号			21.0kg/組
1-2-20　鋼製蓋	TSMN1803	鋼製溝蓋（受枠付）	溝幅300mm用　T-2	組	隠岐	11,500		①	21.0kg/組
1-2-20　鋼製蓋	TSMN1820	鋼製桝蓋（グレーチング・圧接型）	Ｂ500×Ｌ500用　T-20（受枠付）	組	本土	2022年10月号			１１０°開閉　31.9kg/組
1-2-20　鋼製蓋	TSMN1820	鋼製桝蓋（グレーチング・圧接型）	Ｂ500×Ｌ500用　T-20（受枠付）	組	隠岐	18,000		①	１１０°開閉　31.9kg/組
1-2-20　鋼製蓋	TSMN1821	鋼製桝蓋（グレーチング・圧接型）	Ｂ500×Ｌ600用　T-20（受枠付）	組	本土	2022年10月号			１１０°開閉　41.5kg/組
1-2-20　鋼製蓋	TSMN1821	鋼製桝蓋（グレーチング・圧接型）	Ｂ500×Ｌ600用　T-20（受枠付）	組	隠岐	22,400		①	１１０°開閉　41.5kg/組
1-2-20　鋼製蓋	TSMN1822	鋼製桝蓋（グレーチング・圧接型）	Ｂ500×Ｌ700用　T-20（受枠付）	組	本土	2022年10月号			１１０°開閉　52.6kg/組
1-2-20　鋼製蓋	TSMN1822	鋼製桝蓋（グレーチング・圧接型）	Ｂ500×Ｌ700用　T-20（受枠付）	組	隠岐	27,600		①	１１０°開閉　52.6kg/組
1-2-20　鋼製蓋	TSMN1825	鋼製桝蓋（グレーチング・圧接型）	Ｂ500×Ｌ500用　T-14（受枠付）	組	本土	2022年10月号			１１０°開閉　29.6kg/組
1-2-20　鋼製蓋	TSMN1825	鋼製桝蓋（グレーチング・圧接型）	Ｂ500×Ｌ500用　T-14（受枠付）	組	隠岐	16,600		①	１１０°開閉　29.6kg/組
1-2-20　鋼製蓋	TSMN1826	鋼製桝蓋（グレーチング・圧接型）	Ｂ500×Ｌ600用　T-14（受枠付）	組	本土	2022年10月号			１１０°開閉　36.0kg/組
1-2-20　鋼製蓋	TSMN1826	鋼製桝蓋（グレーチング・圧接型）	Ｂ500×Ｌ600用　T-14（受枠付）	組	隠岐	20,000		①	１１０°開閉　36.0kg/組
1-2-20　鋼製蓋	TSMN1827	鋼製桝蓋（グレーチング・圧接型）	Ｂ500×Ｌ700用　T-14（受枠付）	組	本土	2022年10月号			１１０°開閉　44.0kg/組
1-2-20　鋼製蓋	TSMN1827	鋼製桝蓋（グレーチング・圧接型）	Ｂ500×Ｌ700用　T-14（受枠付）	組	隠岐	24,300		①	１１０°開閉　44.0kg/組
1-2-20　鋼製蓋	TSMN2320	箱形Ｕ字側溝用グレーチング	普通目 T-25 250 L=500	組	本土	11,100			参考質量　12.0kg
1-2-20　鋼製蓋	TSMN2320	箱形Ｕ字側溝用グレーチング	普通目 T-25 250 L=500	組	隠岐	11,200		①	参考質量　12.0kg
1-2-20　鋼製蓋	TSMN2322	箱形Ｕ字側溝用グレーチング	普通目 T-25 250 L=1000	組	本土	18,700			参考質量　23.6kg
1-2-20　鋼製蓋	TSMN2322	箱形Ｕ字側溝用グレーチング	普通目 T-25 250 L=1000	組	隠岐	18,900		①	参考質量　23.6kg
1-2-20　鋼製蓋	TSMN2324	箱形Ｕ字側溝用グレーチング	普通目 T-2 250 L=500	組	本土	10,600			参考質量　11.4kg
1-2-20　鋼製蓋	TSMN2324	箱形Ｕ字側溝用グレーチング	普通目 T-2 250 L=500	組	隠岐	10,700		①	参考質量　11.4kg
1-2-20　鋼製蓋	TSMN2326	箱形Ｕ字側溝用グレーチング	普通目 T-2 250 L=1000	組	本土	16,900			参考質量　22.5kg
1-2-20　鋼製蓋	TSMN2326	箱形Ｕ字側溝用グレーチング	普通目 T-2 250 L=1000	組	隠岐	17,100		①	参考質量　22.5kg
1-2-20　鋼製蓋	TSMN2328	箱形Ｕ字側溝用グレーチング	普通目 T-25 300 L=500	組	本土	13,300			参考質量　14.1kg
1-2-20　鋼製蓋	TSMN2328	箱形Ｕ字側溝用グレーチング	普通目 T-25 300 L=500	組	隠岐	13,400		①	参考質量　14.1kg
1-2-20　鋼製蓋	TSMN2330	箱形Ｕ字側溝用グレーチング	普通目 T-25 300 L=1000	組	本土	22,200			参考質量　27.6kg
1-2-20　鋼製蓋	TSMN2330	箱形Ｕ字側溝用グレーチング	普通目 T-25 300 L=1000	組	隠岐	22,400		①	参考質量　27.6kg
1-2-20　鋼製蓋	TSMN2332	箱形Ｕ字側溝用グレーチング	普通目 T-2 300 L=500	組	本土	12,100			参考質量　12.5kg
1-2-20　鋼製蓋	TSMN2332	箱形Ｕ字側溝用グレーチング	普通目 T-2 300 L=500	組	隠岐	12,200		①	参考質量　12.5kg
1-2-20　鋼製蓋	TSMN2334	箱形Ｕ字側溝用グレーチング	普通目 T-2 300 L=1000	組	本土	19,100			参考質量　24.7kg
1-2-20　鋼製蓋	TSMN2334	箱形Ｕ字側溝用グレーチング	普通目 T-2 300 L=1000	組	隠岐	19,300		①	参考質量　24.7kg
1-2-20　鋼製蓋	TSMN2336	箱形Ｕ字側溝用グレーチング	普通目 T-25 400 L=500	組	本土	17,800			参考質量　20.8kg
1-2-20　鋼製蓋	TSMN2336	箱形Ｕ字側溝用グレーチング	普通目 T-25 400 L=500	組	隠岐	17,900		①	参考質量　20.8kg
1-2-20　鋼製蓋	TSMN2338	箱形Ｕ字側溝用グレーチング	普通目 T-25 400 L=1000	組	本土	29,500			参考質量　40.8kg
1-2-20　鋼製蓋	TSMN2338	箱形Ｕ字側溝用グレーチング	普通目 T-25 400 L=1000	組	隠岐	29,800		①	参考質量　40.8kg
1-2-20　鋼製蓋	TSMN2340	箱形Ｕ字側溝用グレーチング	普通目 T-2 400 L=500	組	本土	14,000			参考質量　16.3kg
1-2-20　鋼製蓋	TSMN2340	箱形Ｕ字側溝用グレーチング	普通目 T-2 400 L=500	組	隠岐	14,100		①	参考質量　16.3kg
1-2-20　鋼製蓋	TSMN2342	箱形Ｕ字側溝用グレーチング	普通目 T-2 400 L=1000	組	本土	24,400			参考質量　31.9kg
1-2-20　鋼製蓋	TSMN2342	箱形Ｕ字側溝用グレーチング	普通目 T-2 400 L=1000	組	隠岐	24,600		①	参考質量　31.9kg
1-2-20　鋼製蓋	TSMN2344	箱形Ｕ字側溝用グレーチング	細目 T-25 250 L=500	組	本土	16,500			参考質量　14.1kg

分類	単価CD	名称	規格	単位	地区名	単価値	留意事項	海上輸送費記載番号	摘要
1-2-20　鋼製蓋	TSMN2344	箱形Ｕ字側溝用グレーチング	細目 T-25 250 L=500	組	隠岐	16,600		①	参考質量　14.1kg
1-2-20　鋼製蓋	TSMN2346	箱形Ｕ字側溝用グレーチング	細目 T-25 250 L=1000	組	本土	30,500			参考質量　28.9kg
1-2-20　鋼製蓋	TSMN2346	箱形Ｕ字側溝用グレーチング	細目 T-25 250 L=1000	組	隠岐	30,700		①	参考質量　28.9kg
1-2-20　鋼製蓋	TSMN2348	箱形Ｕ字側溝用グレーチング	細目 T-2 250 L=500	組	本土	13,500			参考質量　12.7kg
1-2-20　鋼製蓋	TSMN2348	箱形Ｕ字側溝用グレーチング	細目 T-2 250 L=500	組	隠岐	13,600		①	参考質量　12.7kg
1-2-20　鋼製蓋	TSMN2350	箱形Ｕ字側溝用グレーチング	細目 T-2 250 L=1000	組	本土	26,000			参考質量　26.1kg
1-2-20　鋼製蓋	TSMN2350	箱形Ｕ字側溝用グレーチング	細目 T-2 250 L=1000	組	隠岐	26,200		①	参考質量　26.1kg
1-2-20　鋼製蓋	TSMN2352	箱形Ｕ字側溝用グレーチング	細目 T-25 300 L=500	組	本土	18,200			参考質量　17.5kg
1-2-20　鋼製蓋	TSMN2352	箱形Ｕ字側溝用グレーチング	細目 T-25 300 L=500	組	隠岐	18,300		①	参考質量　17.5kg
1-2-20　鋼製蓋	TSMN2354	箱形Ｕ字側溝用グレーチング	細目 T-25 300 L=1000	組	本土	35,700			参考質量　36.0kg
1-2-20　鋼製蓋	TSMN2354	箱形Ｕ字側溝用グレーチング	細目 T-25 300 L=1000	組	隠岐	36,000		①	参考質量　36.0kg
1-2-20　鋼製蓋	TSMN2358	箱形Ｕ字側溝用グレーチング	細目 T-2 300 L=500	組	本土	14,700			参考質量　14.0kg
1-2-20　鋼製蓋	TSMN2358	箱形Ｕ字側溝用グレーチング	細目 T-2 300 L=500	組	隠岐	14,800		①	参考質量　14.0kg
1-2-20　鋼製蓋	TSMN2360	箱形Ｕ字側溝用グレーチング	細目 T-2 300 L=1000	組	本土	27,000			参考質量　28.1kg
1-2-20　鋼製蓋	TSMN2360	箱形Ｕ字側溝用グレーチング	細目 T-2 300 L=1000	組	隠岐	27,200		①	参考質量　28.1kg
1-2-20　鋼製蓋	TSMN2362	箱形Ｕ字側溝用グレーチング	細目 T-25 400 L=500	組	本土	32,800			参考質量　23.6kg
1-2-20　鋼製蓋	TSMN2362	箱形Ｕ字側溝用グレーチング	細目 T-25 400 L=500	組	隠岐	33,000		①	参考質量　23.6kg
1-2-20　鋼製蓋	TSMN2364	箱形Ｕ字側溝用グレーチング	細目 T-25 400 L=1000	組	本土	64,900			参考質量　48.7kg
1-2-20　鋼製蓋	TSMN2364	箱形Ｕ字側溝用グレーチング	細目 T-25 400 L=1000	組	隠岐	65,300		①	参考質量　48.7kg
1-2-20　鋼製蓋	TSMN2366	箱形Ｕ字側溝用グレーチング	細目 T-2 400 L=500	組	本土	17,200			参考質量　19.1kg
1-2-20　鋼製蓋	TSMN2366	箱形Ｕ字側溝用グレーチング	細目 T-2 400 L=500	組	隠岐	17,300		①	参考質量　19.1kg
1-2-20　鋼製蓋	TSMN2368	箱形Ｕ字側溝用グレーチング	細目 T-2 400 L=1000	組	本土	32,000			参考質量　38.3kg
1-2-20　鋼製蓋	TSMN2368	箱形Ｕ字側溝用グレーチング	細目 T-2 400 L=1000	組	隠岐	32,300		①	参考質量　38.3kg
1-2-21　自由勾配側溝（縦断用）	T2160045	自由勾配側溝_ふた2枚掛製品_側溝本体	300*300*2000	本	本土	2022年10月号			322.0kg/本
1-2-21　自由勾配側溝（縦断用）	T2160045	自由勾配側溝_ふた2枚掛製品_側溝本体	300*300*2000	本	隠岐	15,500		①	322.0kg/本
1-2-21　自由勾配側溝（縦断用）	T2160047	自由勾配側溝_ふた2枚掛製品_側溝本体	300*400*2000	本	本土	2022年10月号			399.0kg/本
1-2-21　自由勾配側溝（縦断用）	T2160047	自由勾配側溝_ふた2枚掛製品_側溝本体	300*400*2000	本	隠岐	18,900		①	399.0kg/本
1-2-21　自由勾配側溝（縦断用）	T2160049	自由勾配側溝_ふた2枚掛製品_側溝本体	300*500*2000	本	本土	2022年10月号			450.0kg/本
1-2-21　自由勾配側溝（縦断用）	T2160049	自由勾配側溝_ふた2枚掛製品_側溝本体	300*500*2000	本	隠岐	21,400		①	450.0kg/本
1-2-21　自由勾配側溝（縦断用）	T2160051	自由勾配側溝_ふた2枚掛製品_側溝本体	300*600*2000	本	本土	2022年10月号			558.0kg/本
1-2-21　自由勾配側溝（縦断用）	T2160051	自由勾配側溝_ふた2枚掛製品_側溝本体	300*600*2000	本	隠岐	26,900		①	558.0kg/本
1-2-21　自由勾配側溝（縦断用）	T2160053	自由勾配側溝_ふた2枚掛製品_側溝本体	300*700*2000	本	本土	2022年10月号			618.0kg/本
1-2-21　自由勾配側溝（縦断用）	T2160053	自由勾配側溝_ふた2枚掛製品_側溝本体	300*700*2000	本	隠岐	29,700		①	618.0kg/本
1-2-21　自由勾配側溝（縦断用）	T2160055	自由勾配側溝_ふた2枚掛製品_側溝本体	300*800*2000	本	本土	2022年10月号			754.0kg/本
1-2-21　自由勾配側溝（縦断用）	T2160055	自由勾配側溝_ふた2枚掛製品_側溝本体	300*800*2000	本	隠岐	36,300		①	754.0kg/本
1-2-21　自由勾配側溝（縦断用）	P1206	自由勾配側溝_ふた2枚掛製品_側溝本体	300*900*2000	本	本土	2022年10月号			830.0kg/本
1-2-21　自由勾配側溝（縦断用）	P1206	自由勾配側溝_ふた2枚掛製品_側溝本体	300*900*2000	本	隠岐	41,000		①	830.0kg/本
1-2-21　自由勾配側溝（縦断用）	P1207	自由勾配側溝_ふた2枚掛製品_側溝本体	300*1000*2000	本	本土	2022年10月号			995.0kg/本
1-2-21　自由勾配側溝（縦断用）	P1207	自由勾配側溝_ふた2枚掛製品_側溝本体	300*1000*2000	本	隠岐	49,300		①	995.0kg/本
1-2-21　自由勾配側溝（縦断用）	P1208	自由勾配側溝_ふた2枚掛製品_側溝本体	300*1100*2000	本	本土	45,500			1,088.0kg/本
1-2-21　自由勾配側溝（縦断用）	P1208	自由勾配側溝_ふた2枚掛製品_側溝本体	300*1100*2000	本	隠岐	55,200		①	1,088.0kg/本
1-2-21　自由勾配側溝（縦断用）	T2160057	自由勾配側溝_ふた2枚掛製品_側溝本体	400*400*2000	本	本土	2022年10月号			454.0kg/本
1-2-21　自由勾配側溝（縦断用）	T2160057	自由勾配側溝_ふた2枚掛製品_側溝本体	400*400*2000	本	隠岐	22,100		①	454.0kg/本
1-2-21　自由勾配側溝（縦断用）	T2160059	自由勾配側溝_ふた2枚掛製品_側溝本体	400*500*2000	本	本土	2022年10月号			532.0kg/本
1-2-21　自由勾配側溝（縦断用）	T2160059	自由勾配側溝_ふた2枚掛製品_側溝本体	400*500*2000	本	隠岐	26,200		①	532.0kg/本
1-2-21　自由勾配側溝（縦断用）	T2160061	自由勾配側溝_ふた2枚掛製品_側溝本体	400*600*2000	本	本土	2022年10月号			588.0kg/本

分類	単価CD	名称	規格	単位	地区名	単価値	留意事項	海上輸送費記載番号	摘要
1-2-21　自由勾配側溝（縦断用）	T2160061	自由勾配側溝_ふた2枚掛製品_側溝本体	400*600*2000	本	隠岐	29,000		①	588.0kg/本
1-2-21　自由勾配側溝（縦断用）	T2160063	自由勾配側溝_ふた2枚掛製品_側溝本体	400*700*2000	本	本土	2022年10月号			710.0kg/本
1-2-21　自由勾配側溝（縦断用）	T2160063	自由勾配側溝_ふた2枚掛製品_側溝本体	400*700*2000	本	隠岐	35,100		①	710.0kg/本
1-2-21　自由勾配側溝（縦断用）	T2160065	自由勾配側溝_ふた2枚掛製品_側溝本体	400*800*2000	本	本土	2022年10月号			775.0kg/本
1-2-21　自由勾配側溝（縦断用）	T2160065	自由勾配側溝_ふた2枚掛製品_側溝本体	400*800*2000	本	隠岐	38,400		①	775.0kg/本
1-2-21　自由勾配側溝（縦断用）	T2160067	自由勾配側溝_ふた2枚掛製品_側溝本体	400*900*2000	本	本土	2022年10月号			930.0kg/本
1-2-21　自由勾配側溝（縦断用）	T2160067	自由勾配側溝_ふた2枚掛製品_側溝本体	400*900*2000	本	隠岐	45,900		①	930.0kg/本
1-2-21　自由勾配側溝（縦断用）	P1215	自由勾配側溝_ふた2枚掛製品_側溝本体	400*1000*2000	本	本土	2022年10月号			1,000.0kg/本
1-2-21　自由勾配側溝（縦断用）	P1215	自由勾配側溝_ふた2枚掛製品_側溝本体	400*1000*2000	本	隠岐	53,400		①	1,000.0kg/本
1-2-21　自由勾配側溝（縦断用）	P1216	自由勾配側溝_ふた2枚掛製品_側溝本体	400*1100*2000	本	本土	54,700			1,200.0kg/本
1-2-21　自由勾配側溝（縦断用）	P1216	自由勾配側溝_ふた2枚掛製品_側溝本体	400*1100*2000	本	隠岐	65,500		①	1,200.0kg/本
1-2-21　自由勾配側溝（縦断用）	P1217	自由勾配側溝_ふた2枚掛製品_側溝本体	400*1200*2000	本	本土	58,700			1,285.0kg/本
1-2-21　自由勾配側溝（縦断用）	P1217	自由勾配側溝_ふた2枚掛製品_側溝本体	400*1200*2000	本	隠岐	70,200		①	1,285.0kg/本
1-2-21　自由勾配側溝（縦断用）	T2160069	自由勾配側溝_ふた2枚掛製品_側溝本体	500*500*2000	本	本土	2022年10月号			587.0kg/本
1-2-21　自由勾配側溝（縦断用）	T2160069	自由勾配側溝_ふた2枚掛製品_側溝本体	500*500*2000	本	隠岐	32,200		①	587.0kg/本
1-2-21　自由勾配側溝（縦断用）	T2160071	自由勾配側溝_ふた2枚掛製品_側溝本体	500*600*2000	本	本土	2022年10月号			710.0kg/本
1-2-21　自由勾配側溝（縦断用）	T2160071	自由勾配側溝_ふた2枚掛製品_側溝本体	500*600*2000	本	隠岐	37,600		①	710.0kg/本
1-2-21　自由勾配側溝（縦断用）	T2160073	自由勾配側溝_ふた2枚掛製品_側溝本体	500*700*2000	本	本土	2022年10月号			775.0kg/本
1-2-21　自由勾配側溝（縦断用）	T2160073	自由勾配側溝_ふた2枚掛製品_側溝本体	500*700*2000	本	隠岐	41,100		①	775.0kg/本
1-2-21　自由勾配側溝（縦断用）	T2160075	自由勾配側溝_ふた2枚掛製品_側溝本体	500*800*2000	本	本土	2022年10月号			840.0kg/本
1-2-21　自由勾配側溝（縦断用）	T2160075	自由勾配側溝_ふた2枚掛製品_側溝本体	500*800*2000	本	隠岐	44,700		①	840.0kg/本
1-2-21　自由勾配側溝（縦断用）	T2160077	自由勾配側溝_ふた2枚掛製品_側溝本体	500*900*2000	本	本土	2022年10月号			1,040.0kg/本
1-2-21　自由勾配側溝（縦断用）	T2160077	自由勾配側溝_ふた2枚掛製品_側溝本体	500*900*2000	本	隠岐	55,100		①	1,040.0kg/本
1-2-21　自由勾配側溝（縦断用）	T2160079	自由勾配側溝_ふた2枚掛製品_側溝本体	500*1000*2000	本	本土	2022年10月号			1,120.0kg/本
1-2-21　自由勾配側溝（縦断用）	T2160079	自由勾配側溝_ふた2枚掛製品_側溝本体	500*1000*2000	本	隠岐	59,200		①	1,120.0kg/本
1-2-21　自由勾配側溝（縦断用）	P1224	自由勾配側溝_ふた2枚掛製品_側溝本体	500*1100*2000	本	本土	55,300			1,329.0kg/本
1-2-21　自由勾配側溝（縦断用）	P1224	自由勾配側溝_ふた2枚掛製品_側溝本体	500*1100*2000	本	隠岐	67,200		①	1,329.0kg/本
1-2-21　自由勾配側溝（縦断用）	P1225	自由勾配側溝_ふた2枚掛製品_側溝本体	500*1200*2000	本	本土	68,000			1,418.0kg/本
1-2-21　自由勾配側溝（縦断用）	P1225	自由勾配側溝_ふた2枚掛製品_側溝本体	500*1200*2000	本	隠岐	80,700		①	1,418.0kg/本
1-2-21　自由勾配側溝（縦断用）	P1226	自由勾配側溝_ふた2枚掛製品_側溝本体	500*1300*2000	本	本土	72,700			1,507.0kg/本
1-2-21　自由勾配側溝（縦断用）	P1226	自由勾配側溝_ふた2枚掛製品_側溝本体	500*1300*2000	本	隠岐	86,200		①	1,507.0kg/本
1-2-21　自由勾配側溝（縦断用）	P1227	自由勾配側溝_ふた2枚掛製品_側溝本体	500*1400*2000	本	本土	76,800			1,596.0kg/本
1-2-21　自由勾配側溝（縦断用）	P1227	自由勾配側溝_ふた2枚掛製品_側溝本体	500*1400*2000	本	隠岐	91,100		①	1,596.0kg/本
1-2-21　自由勾配側溝（縦断用）	T2160083	自由勾配側溝_ふた2枚掛製品_側溝本体	600*700*2000	本	本土	2022年10月号			885.0kg/本
1-2-21　自由勾配側溝（縦断用）	T2160083	自由勾配側溝_ふた2枚掛製品_側溝本体	600*700*2000	本	隠岐	46,600		①	885.0kg/本
1-2-21　自由勾配側溝（縦断用）	T2160085	自由勾配側溝_ふた2枚掛製品_側溝本体	600*800*2000	本	本土	2022年10月号			955.0kg/本
1-2-21　自由勾配側溝（縦断用）	T2160085	自由勾配側溝_ふた2枚掛製品_側溝本体	600*800*2000	本	隠岐	50,600		①	955.0kg/本
1-2-21　自由勾配側溝（縦断用）	T2160087	自由勾配側溝_ふた2枚掛製品_側溝本体	600*900*2000	本	本土	2022年10月号			1,030.0kg/本
1-2-21　自由勾配側溝（縦断用）	T2160087	自由勾配側溝_ふた2枚掛製品_側溝本体	600*900*2000	本	隠岐	57,800		①	1,030.0kg/本
1-2-21　自由勾配側溝（縦断用）	T2160089	自由勾配側溝_ふた2枚掛製品_側溝本体	600*1000*2000	本	本土	2022年10月号			1,240.0kg/本
1-2-21　自由勾配側溝（縦断用）	T2160089	自由勾配側溝_ふた2枚掛製品_側溝本体	600*1000*2000	本	隠岐	65,900		①	1,240.0kg/本
1-2-21　自由勾配側溝（縦断用）	T2160091	自由勾配側溝_ふた2枚掛製品_側溝本体	600*1100*2000	本	本土	61,400			1,444.0kg/本
1-2-21　自由勾配側溝（縦断用）	T2160091	自由勾配側溝_ふた2枚掛製品_側溝本体	600*1100*2000	本	隠岐	74,300		①	1,444.0kg/本
1-2-21　自由勾配側溝（縦断用）	T2160093	自由勾配側溝_ふた2枚掛製品_側溝本体	600*1200*2000	本	本土	69,900			1,538.0kg/本
1-2-21　自由勾配側溝（縦断用）	T2160093	自由勾配側溝_ふた2枚掛製品_側溝本体	600*1200*2000	本	隠岐	83,700		①	1,538.0kg/本
1-2-21　自由勾配側溝（縦断用）	P1234	自由勾配側溝_ふた2枚掛製品_側溝本体	600*1300*2000	本	本土	74,800			1,631.0kg/本

分類	単価CD	名称	規格	単位	地区名	単価値	留意事項	海上輸送費記載番号	摘要
1-2-21　自由勾配側溝（縦断用）	P1234	自由勾配側溝_ふた2枚掛製品_側溝本体	600*1300*2000	本	隠岐	89,400		①	1,631.0kg/本
1-2-21　自由勾配側溝（縦断用）	P1235	自由勾配側溝_ふた2枚掛製品_側溝本体	600*1400*2000	本	本土	79,300			1,725.0kg/本
1-2-21　自由勾配側溝（縦断用）	P1235	自由勾配側溝_ふた2枚掛製品_側溝本体	600*1400*2000	本	隠岐	94,800		①	1,725.0kg/本
1-2-21　自由勾配側溝（縦断用）	P1236	自由勾配側溝_ふた2枚掛製品_側溝本体	600*1500*2000	本	本土	89,800			1,819.0kg/本
1-2-21　自由勾配側溝（縦断用）	P1236	自由勾配側溝_ふた2枚掛製品_側溝本体	600*1500*2000	本	隠岐	106,000		①	1,819.0kg/本
1-2-21　自由勾配側溝（縦断用）	P1237	自由勾配側溝（蓋2枚掛）	300×300 隅切用 45（135）° 用	個	本土	17,600			350.0kg/本
1-2-21　自由勾配側溝（縦断用）	P1237	自由勾配側溝（蓋2枚掛）	300×300 隅切用 45（135）° 用	個	隠岐	20,700		①	350.0kg/本
1-2-21　自由勾配側溝（縦断用）	P1238	自由勾配側溝（蓋2枚掛）	300×400 隅切用 45（135）° 用	個	本土	20,600			402.0kg/本
1-2-21　自由勾配側溝（縦断用）	P1238	自由勾配側溝（蓋2枚掛）	300×400 隅切用 45（135）° 用	個	隠岐	24,200		①	402.0kg/本
1-2-21　自由勾配側溝（縦断用）	P1239	自由勾配側溝（蓋2枚掛）	300×500 隅切用 45（135）° 用	個	本土	23,500			454.0kg/本
1-2-21　自由勾配側溝（縦断用）	P1239	自由勾配側溝（蓋2枚掛）	300×500 隅切用 45（135）° 用	個	隠岐	27,500		①	454.0kg/本
1-2-21　自由勾配側溝（縦断用）	P1240	自由勾配側溝（蓋2枚掛）	300×600 隅切用 45（135）° 用	個	本土	26,600			506.0kg/本
1-2-21　自由勾配側溝（縦断用）	P1240	自由勾配側溝（蓋2枚掛）	300×600 隅切用 45（135）° 用	個	隠岐	31,100		①	506.0kg/本
1-2-21　自由勾配側溝（縦断用）	P1241	自由勾配側溝（蓋2枚掛）	300×700 隅切用 45（135）° 用	個	本土	29,800			558.0kg/本
1-2-21　自由勾配側溝（縦断用）	P1241	自由勾配側溝（蓋2枚掛）	300×700 隅切用 45（135）° 用	個	隠岐	34,800		①	558.0kg/本
1-2-21　自由勾配側溝（縦断用）	P1242	自由勾配側溝（蓋2枚掛）	300×800 隅切用 45（135）° 用	個	本土	37,700			740.0kg/本
1-2-21　自由勾配側溝（縦断用）	P1242	自由勾配側溝（蓋2枚掛）	300×800 隅切用 45（135）° 用	個	隠岐	44,300		①	740.0kg/本
1-2-21　自由勾配側溝（縦断用）	P1243	自由勾配側溝（蓋2枚掛）	400×400 隅切用 45（135）° 用	個	本土	24,500			484.0kg/本
1-2-21　自由勾配側溝（縦断用）	P1243	自由勾配側溝（蓋2枚掛）	400×400 隅切用 45（135）° 用	個	隠岐	28,800		①	484.0kg/本
1-2-21　自由勾配側溝（縦断用）	P1244	自由勾配側溝（蓋2枚掛）	400×500 隅切用 45（135）° 用	個	本土	28,000			542.0kg/本
1-2-21　自由勾配側溝（縦断用）	P1244	自由勾配側溝（蓋2枚掛）	400×500 隅切用 45（135）° 用	個	隠岐	32,800		①	542.0kg/本
1-2-21　自由勾配側溝（縦断用）	P1245	自由勾配側溝（蓋2枚掛）	400×600 隅切用 45（135）° 用	個	本土	31,100			599.0kg/本
1-2-21　自由勾配側溝（縦断用）	P1245	自由勾配側溝（蓋2枚掛）	400×600 隅切用 45（135）° 用	個	隠岐	36,400		①	599.0kg/本
1-2-21　自由勾配側溝（縦断用）	P1246	自由勾配側溝（蓋2枚掛）	400×700 隅切用 45（135）° 用	個	本土	34,500			657.0kg/本
1-2-21　自由勾配側溝（縦断用）	P1246	自由勾配側溝（蓋2枚掛）	400×700 隅切用 45（135）° 用	個	隠岐	40,400		①	657.0kg/本
1-2-21　自由勾配側溝（縦断用）	P1247	自由勾配側溝（蓋2枚掛）	400×800 隅切用 45（135）° 用	個	本土	37,700			715.0kg/本
1-2-21　自由勾配側溝（縦断用）	P1247	自由勾配側溝（蓋2枚掛）	400×800 隅切用 45（135）° 用	個	隠岐	44,100		①	715.0kg/本
1-2-21　自由勾配側溝（縦断用）	P1248	自由勾配側溝（蓋2枚掛）	400×900 隅切用 45（135）° 用	個	本土	46,800			922.0kg/本
1-2-21　自由勾配側溝（縦断用）	P1248	自由勾配側溝（蓋2枚掛）	400×900 隅切用 45（135）° 用	個	隠岐	55,000		①	922.0kg/本
1-2-21　自由勾配側溝（縦断用）	T2190085	自由勾配側溝_ふた2枚掛製品	車道用ふた300用(400×95×500)	枚	本土	2022年10月号			41.0kg/枚
1-2-21　自由勾配側溝（縦断用）	T2190085	自由勾配側溝_ふた2枚掛製品	車道用ふた300用(400×95×500)	枚	隠岐	2,130		①	41.0kg/枚
1-2-21　自由勾配側溝（縦断用）	T2190087	自由勾配側溝_ふた2枚掛製品	車道用ふた400用(500×110×500)	枚	本土	2022年10月号			60.0kg/枚
1-2-21　自由勾配側溝（縦断用）	T2190087	自由勾配側溝_ふた2枚掛製品	車道用ふた400用(500×110×500)	枚	隠岐	3,080		①	60.0kg/枚
1-2-21　自由勾配側溝（縦断用）	T2190089	自由勾配側溝_ふた2枚掛製品	車道用ふた500用(600×125×500)	枚	本土	2022年10月号			83.0kg/枚
1-2-21　自由勾配側溝（縦断用）	T2190089	自由勾配側溝_ふた2枚掛製品	車道用ふた500用(600×125×500)	枚	隠岐	4,250		①	83.0kg/枚
1-2-21　自由勾配側溝（縦断用）	T2190091	自由勾配側溝_ふた2枚掛製品	車道用ふた600用(700×140×500)	枚	本土	2022年10月号			109.0kg/枚
1-2-21　自由勾配側溝（縦断用）	T2190091	自由勾配側溝_ふた2枚掛製品	車道用ふた600用(700×140×500)	枚	隠岐	5,620		①	109.0kg/枚
1-2-21　自由勾配側溝（縦断用）	P1253	自由勾配側溝用鉄筋ＣＯＮ蓋	300 軽荷重用 400× 95	枚	本土	1,430			31.0kg/枚
1-2-21　自由勾配側溝（縦断用）	P1253	自由勾配側溝用鉄筋ＣＯＮ蓋	300 軽荷重用 400× 95	枚	隠岐	1,700		①	31.0kg/枚
1-2-21　自由勾配側溝（縦断用）	P1254	自由勾配側溝用鉄筋ＣＯＮ蓋	400 軽荷重用 500×110	枚	本土	2,050			45.0kg/枚
1-2-21　自由勾配側溝（縦断用）	P1254	自由勾配側溝用鉄筋ＣＯＮ蓋	400 軽荷重用 500×110	枚	隠岐	2,450		①	45.0kg/枚
1-2-21　自由勾配側溝（縦断用）	P1255	自由勾配側溝用鉄筋ＣＯＮ蓋	500 軽荷重用 600×125	枚	本土	2,660			62.0kg/枚
1-2-21　自由勾配側溝（縦断用）	P1255	自由勾配側溝用鉄筋ＣＯＮ蓋	500 軽荷重用 600×125	枚	隠岐	3,210		①	62.0kg/枚
1-2-21　自由勾配側溝（縦断用）	P1256	自由勾配側溝用鉄筋ＣＯＮ蓋	600 軽荷重用 700×140	枚	本土	3,450			76.0kg/枚
1-2-21　自由勾配側溝（縦断用）	P1256	自由勾配側溝用鉄筋ＣＯＮ蓋	600 軽荷重用 700×140	枚	隠岐	4,130		①	76.0kg/枚
1-2-21　自由勾配側溝（縦断用）	P1257	自由勾配側溝用グレーチング蓋（Ｔ-25）	300 車道用（騒音防止嵩上型） 1m	枚	本土	17,100			35.2kg/枚

分類	単価CD	名称	規格	単位	地区名	単価値	留意事項	海上輸送費記載番号	摘要
1-2-21　自由勾配側溝（縦断用）	P1257	自由勾配側溝用グレーチング蓋（Ｔ-25）	300 車道用（騒音防止嵩上型） 1m	枚	隠岐	17,400		①	35.2kg/枚
1-2-21　自由勾配側溝（縦断用）	P1258	自由勾配側溝用グレーチング蓋（Ｔ-25）	400 車道用（騒音防止嵩上型） 1m	枚	本土	21,700			46.3kg/枚
1-2-21　自由勾配側溝（縦断用）	P1258	自由勾配側溝用グレーチング蓋（Ｔ-25）	400 車道用（騒音防止嵩上型） 1m	枚	隠岐	22,100		①	46.3kg/枚
1-2-21　自由勾配側溝（縦断用）	P1259	自由勾配側溝用グレーチング蓋（Ｔ-25）	500 車道用（騒音防止嵩上型） 1m	枚	本土	28,500			66.8kg/枚
1-2-21　自由勾配側溝（縦断用）	P1259	自由勾配側溝用グレーチング蓋（Ｔ-25）	500 車道用（騒音防止嵩上型） 1m	枚	隠岐	29,100		①	66.8kg/枚
1-2-21　自由勾配側溝（縦断用）	P1260	自由勾配側溝用グレーチング蓋（Ｔ-25）	600 車道用（騒音防止嵩上型） 1m	枚	本土	44,500			89.1kg/枚
1-2-21　自由勾配側溝（縦断用）	P1260	自由勾配側溝用グレーチング蓋（Ｔ-25）	600 車道用（騒音防止嵩上型） 1m	枚	隠岐	45,400		①	89.1kg/枚
1-2-21　自由勾配側溝（縦断用）	P1261	自由勾配側溝用グレーチング蓋（Ｔ-6）	300 軽荷重用（騒音防止嵩上型） 1m	枚	本土	14,400			18.0kg/枚
1-2-21　自由勾配側溝（縦断用）	P1261	自由勾配側溝用グレーチング蓋（Ｔ-6）	300 軽荷重用（騒音防止嵩上型） 1m	枚	隠岐	14,600		①	18.0kg/枚
1-2-21　自由勾配側溝（縦断用）	P1262	自由勾配側溝用グレーチング蓋（Ｔ-6）	400 軽荷重用（騒音防止嵩上型） 1m	枚	本土	19,800			35.6kg/枚
1-2-21　自由勾配側溝（縦断用）	P1262	自由勾配側溝用グレーチング蓋（Ｔ-6）	400 軽荷重用（騒音防止嵩上型） 1m	枚	隠岐	20,100		①	35.6kg/枚
1-2-21　自由勾配側溝（縦断用）	P1263	自由勾配側溝用グレーチング蓋（Ｔ-6）	500 軽荷重用（騒音防止嵩上型） 1m	枚	本土	23,800			51.0kg/枚
1-2-21　自由勾配側溝（縦断用）	P1263	自由勾配側溝用グレーチング蓋（Ｔ-6）	500 軽荷重用（騒音防止嵩上型） 1m	枚	隠岐	24,200		①	51.0kg/枚
1-2-21　自由勾配側溝（縦断用）	P1264	自由勾配側溝用グレーチング蓋（Ｔ-6）	600 軽荷重用（騒音防止嵩上型） 1m	枚	本土	28,000			61.8kg/枚
1-2-21　自由勾配側溝（縦断用）	P1264	自由勾配側溝用グレーチング蓋（Ｔ-6）	600 軽荷重用（騒音防止嵩上型） 1m	枚	隠岐	28,500		①	61.8kg/枚
1-2-22　ボックスカルバート（ＲＣ）	P0103	ＲＣボックスカルバート（Ｔ-25）	0.6×0.6×2.0 ｄ0.5～3.0	個	本土	98,700	有		
1-2-22　ボックスカルバート（ＲＣ）	P0103	ＲＣボックスカルバート（Ｔ-25）	0.6×0.6×2.0 ｄ0.5～3.0	個	隠岐	116,000	有	①	
1-2-22　ボックスカルバート（ＲＣ）	P0104	ＲＣボックスカルバート（Ｔ-25）	0.7×0.7×2.0 ｄ0.5～3.0	個	本土	111,000	有		
1-2-22　ボックスカルバート（ＲＣ）	P0104	ＲＣボックスカルバート（Ｔ-25）	0.7×0.7×2.0 ｄ0.5～3.0	個	隠岐	131,000	有	①	
1-2-22　ボックスカルバート（ＲＣ）	P0105	ＲＣボックスカルバート（Ｔ-25）	0.8×0.8×2.0 ｄ0.5～3.0	個	本土	122,000	有		
1-2-22　ボックスカルバート（ＲＣ）	P0105	ＲＣボックスカルバート（Ｔ-25）	0.8×0.8×2.0 ｄ0.5～3.0	個	隠岐	144,000	有	①	
1-2-22　ボックスカルバート（ＲＣ）	P0106	ＲＣボックスカルバート（Ｔ-25）	0.9×0.9×2.0 ｄ0.5～3.0	個	本土	136,000	有		
1-2-22　ボックスカルバート（ＲＣ）	P0106	ＲＣボックスカルバート（Ｔ-25）	0.9×0.9×2.0 ｄ0.5～3.0	個	隠岐	161,000	有	①	
1-2-22　ボックスカルバート（ＲＣ）	P0107	ＲＣボックスカルバート（Ｔ-25）	1.0×0.8×2.0 ｄ0.5～3.0	個	本土	134,000	有		
1-2-22　ボックスカルバート（ＲＣ）	P0107	ＲＣボックスカルバート（Ｔ-25）	1.0×0.8×2.0 ｄ0.5～3.0	個	隠岐	160,000	有	①	
1-2-22　ボックスカルバート（ＲＣ）	P0108	ＲＣボックスカルバート（Ｔ-25）	1.0×1.0×2.0 ｄ0.5～3.0	個	本土	154,000	有		
1-2-22　ボックスカルバート（ＲＣ）	P0108	ＲＣボックスカルバート（Ｔ-25）	1.0×1.0×2.0 ｄ0.5～3.0	個	隠岐	182,000	有	①	
1-2-22　ボックスカルバート（ＲＣ）	P0109	ＲＣボックスカルバート（Ｔ-25）	1.2×1.0×2.0 ｄ0.5～3.0	個	本土	174,000	有		
1-2-22　ボックスカルバート（ＲＣ）	P0109	ＲＣボックスカルバート（Ｔ-25）	1.2×1.0×2.0 ｄ0.5～3.0	個	隠岐	204,000	有	①	
1-2-22　ボックスカルバート（ＲＣ）	P0110	ＲＣボックスカルバート（Ｔ-25）	1.2×1.2×2.0 ｄ0.5～3.0	個	本土	189,000	有		
1-2-22　ボックスカルバート（ＲＣ）	P0110	ＲＣボックスカルバート（Ｔ-25）	1.2×1.2×2.0 ｄ0.5～3.0	個	隠岐	222,000	有	①	
1-2-22　ボックスカルバート（ＲＣ）	P0111	ＲＣボックスカルバート（Ｔ-25）	1.3×1.3×2.0 ｄ0.5～3.0	個	本土	206,000	有		
1-2-22　ボックスカルバート（ＲＣ）	P0111	ＲＣボックスカルバート（Ｔ-25）	1.3×1.3×2.0 ｄ0.5～3.0	個	隠岐	242,000	有	①	
1-2-22　ボックスカルバート（ＲＣ）	P0112	ＲＣボックスカルバート（Ｔ-25）	1.4×1.4×2.0 ｄ0.5～3.0	個	本土	244,000	有		
1-2-22　ボックスカルバート（ＲＣ）	P0112	ＲＣボックスカルバート（Ｔ-25）	1.4×1.4×2.0 ｄ0.5～3.0	個	隠岐	284,000	有	①	
1-2-22　ボックスカルバート（ＲＣ）	P0113	ＲＣボックスカルバート（Ｔ-25）	1.5×1.0×2.0 ｄ0.5～3.0	個	本土	232,000	有		
1-2-22　ボックスカルバート（ＲＣ）	P0113	ＲＣボックスカルバート（Ｔ-25）	1.5×1.0×2.0 ｄ0.5～3.0	個	隠岐	272,000	有	①	
1-2-22　ボックスカルバート（ＲＣ）	P0114	ＲＣボックスカルバート（Ｔ-25）	1.5×1.2×2.0 ｄ0.5～3.0	個	本土	249,000	有		
1-2-22　ボックスカルバート（ＲＣ）	P0114	ＲＣボックスカルバート（Ｔ-25）	1.5×1.2×2.0 ｄ0.5～3.0	個	隠岐	291,000	有	①	
1-2-22　ボックスカルバート（ＲＣ）	P0115	ＲＣボックスカルバート（Ｔ-25）	1.5×1.5×2.0 ｄ0.5～3.0	個	本土	270,000	有		
1-2-22　ボックスカルバート（ＲＣ）	P0115	ＲＣボックスカルバート（Ｔ-25）	1.5×1.5×2.0 ｄ0.5～3.0	個	隠岐	316,000	有	①	
1-2-22　ボックスカルバート（ＲＣ）	P0116	ＲＣボックスカルバート（Ｔ-25）	1.8×1.5×2.0 ｄ0.5～3.0	個	本土	310,000	有		
1-2-22　ボックスカルバート（ＲＣ）	P0116	ＲＣボックスカルバート（Ｔ-25）	1.8×1.5×2.0 ｄ0.5～3.0	個	隠岐	364,000	有	①	
1-2-22　ボックスカルバート（ＲＣ）	P0117	ＲＣボックスカルバート（Ｔ-25）	1.8×1.8×2.0 ｄ0.5～3.0	個	本土	335,000	有		
1-2-22　ボックスカルバート（ＲＣ）	P0117	ＲＣボックスカルバート（Ｔ-25）	1.8×1.8×2.0 ｄ0.5～3.0	個	隠岐	393,000	有	①	
1-2-22　ボックスカルバート（ＲＣ）	P0118	ＲＣボックスカルバート（Ｔ-25）	2.0×1.5×2.0 ｄ0.5～3.0	個	本土	342,000	有		

分類	単価CD	名称	規格	単位	地区名	単価値	留意事項	海上輸送費記載番号	摘要
1-2-22　ボックスカルバート（ＲＣ）	P0118	ＲＣボックスカルバート（Ｔ-25）	2．0×1．5×2．0 ｄ0．5～3．0	個	隠岐	404,000	有	①	
1-2-22　ボックスカルバート（ＲＣ）	P0119	ＲＣボックスカルバート（Ｔ-25）	2．0×1．8×2．0 ｄ0．5～3．0	個	本土	368,000	有		
1-2-22　ボックスカルバート（ＲＣ）	P0119	ＲＣボックスカルバート（Ｔ-25）	2．0×1．8×2．0 ｄ0．5～3．0	個	隠岐	435,000	有	①	
1-2-22　ボックスカルバート（ＲＣ）	P0120	ＲＣボックスカルバート（Ｔ-25）	2．0×2．0×2．0 ｄ0．5～3．0	個	本土	397,000	有		
1-2-22　ボックスカルバート（ＲＣ）	P0120	ＲＣボックスカルバート（Ｔ-25）	2．0×2．0×2．0 ｄ0．5～3．0	個	隠岐	467,000	有	①	
1-2-22　ボックスカルバート（ＲＣ）	P0121	ＲＣボックスカルバート（Ｔ-25）	2．2×1．8×1．5 ｄ0．5～3．0	個	本土	335,000	有		
1-2-22　ボックスカルバート（ＲＣ）	P0121	ＲＣボックスカルバート（Ｔ-25）	2．2×1．8×1．5 ｄ0．5～3．0	個	隠岐	394,000	有	①	
1-2-22　ボックスカルバート（ＲＣ）	P0122	ＲＣボックスカルバート（Ｔ-25）	2．2×2．2×1．5 ｄ0．5～3．0	個	本土	365,000	有		
1-2-22　ボックスカルバート（ＲＣ）	P0122	ＲＣボックスカルバート（Ｔ-25）	2．2×2．2×1．5 ｄ0．5～3．0	個	隠岐	428,000	有	①	
1-2-22　ボックスカルバート（ＲＣ）	P0123	ＲＣボックスカルバート（Ｔ-25）	2．3×2．0×1．5 ｄ0．5～3．0	個	本土	359,000	有		
1-2-22　ボックスカルバート（ＲＣ）	P0123	ＲＣボックスカルバート（Ｔ-25）	2．3×2．0×1．5 ｄ0．5～3．0	個	隠岐	421,000	有	①	
1-2-22　ボックスカルバート（ＲＣ）	P0124	ＲＣボックスカルバート（Ｔ-25）	2．3×2．3×1．5 ｄ0．5～3．0	個	本土	380,000	有		
1-2-22　ボックスカルバート（ＲＣ）	P0124	ＲＣボックスカルバート（Ｔ-25）	2．3×2．3×1．5 ｄ0．5～3．0	個	隠岐	446,000	有	①	
1-2-22　ボックスカルバート（ＲＣ）	P0125	ＲＣボックスカルバート（Ｔ-25）	2．4×2．0×1．5 ｄ0．5～3．0	個	本土	393,000	有		
1-2-22　ボックスカルバート（ＲＣ）	P0125	ＲＣボックスカルバート（Ｔ-25）	2．4×2．0×1．5 ｄ0．5～3．0	個	隠岐	460,000	有	①	
1-2-22　ボックスカルバート（ＲＣ）	P0126	ＲＣボックスカルバート（Ｔ-25）	2．4×2．4×1．5 ｄ0．5～3．0	個	本土	405,000	有		
1-2-22　ボックスカルバート（ＲＣ）	P0126	ＲＣボックスカルバート（Ｔ-25）	2．4×2．4×1．5 ｄ0．5～3．0	個	隠岐	477,000	有	①	
1-2-22　ボックスカルバート（ＲＣ）	P0127	ＲＣボックスカルバート（Ｔ-25）	2．5×1．5×1．5 ｄ0．5～3．0	個	本土	339,000	有		
1-2-22　ボックスカルバート（ＲＣ）	P0127	ＲＣボックスカルバート（Ｔ-25）	2．5×1．5×1．5 ｄ0．5～3．0	個	隠岐	405,000	有	①	
1-2-22　ボックスカルバート（ＲＣ）	P0128	ＲＣボックスカルバート（Ｔ-25）	2．5×2．0×1．5 ｄ0．5～3．0	個	本土	380,000	有		
1-2-22　ボックスカルバート（ＲＣ）	P0128	ＲＣボックスカルバート（Ｔ-25）	2．5×2．0×1．5 ｄ0．5～3．0	個	隠岐	452,000	有	①	
1-2-22　ボックスカルバート（ＲＣ）	P0129	ＲＣボックスカルバート（Ｔ-25）	2．5×2．5×1．5 ｄ0．5～3．0	個	本土	466,000	有		
1-2-22　ボックスカルバート（ＲＣ）	P0129	ＲＣボックスカルバート（Ｔ-25）	2．5×2．5×1．5 ｄ0．5～3．0	個	隠岐	545,000	有	①	
1-2-22　ボックスカルバート（ＲＣ）	P0130	ＲＣボックスカルバート（Ｔ-25）	2．8×2．0×1．0 ｄ0．5～3．0	個	本土	281,000	有		
1-2-22　ボックスカルバート（ＲＣ）	P0130	ＲＣボックスカルバート（Ｔ-25）	2．8×2．0×1．0 ｄ0．5～3．0	個	隠岐	337,000	有	①	
1-2-22　ボックスカルバート（ＲＣ）	P0131	ＲＣボックスカルバート（Ｔ-25）	2．8×2．5×1．0 ｄ0．5～3．0	個	本土	319,000	有		
1-2-22　ボックスカルバート（ＲＣ）	P0131	ＲＣボックスカルバート（Ｔ-25）	2．8×2．5×1．0 ｄ0．5～3．0	個	隠岐	380,000	有	①	
1-2-22　ボックスカルバート（ＲＣ）	P0132	ＲＣボックスカルバート（Ｔ-25）	3．0×1．5×1．0 ｄ0．5～3．0	個	本土	320,000	有		
1-2-22　ボックスカルバート（ＲＣ）	P0132	ＲＣボックスカルバート（Ｔ-25）	3．0×1．5×1．0 ｄ0．5～3．0	個	隠岐	380,000	有	①	
1-2-22　ボックスカルバート（ＲＣ）	P0133	ＲＣボックスカルバート（Ｔ-25）	3．0×2．0×1．0 ｄ0．5～3．0	個	本土	339,000	有		
1-2-22　ボックスカルバート（ＲＣ）	P0133	ＲＣボックスカルバート（Ｔ-25）	3．0×2．0×1．0 ｄ0．5～3．0	個	隠岐	405,000	有	①	
1-2-22　ボックスカルバート（ＲＣ）	P0134	ＲＣボックスカルバート（Ｔ-25）	3．0×2．5×1．0 ｄ0．5～3．0	個	本土	367,000	有		
1-2-22　ボックスカルバート（ＲＣ）	P0134	ＲＣボックスカルバート（Ｔ-25）	3．0×2．5×1．0 ｄ0．5～3．0	個	隠岐	438,000	有	①	
1-2-22　ボックスカルバート（ＲＣ）	P0135	ＲＣボックスカルバート（Ｔ-25）	3．0×3．0×1．0 ｄ0．5～3．0	個	本土	443,000	有		
1-2-22　ボックスカルバート（ＲＣ）	P0135	ＲＣボックスカルバート（Ｔ-25）	3．0×3．0×1．0 ｄ0．5～3．0	個	隠岐	520,000	有	①	
1-2-23　ボックスカルバート（ＰＣ）	P0168	ＰＣボックスカルバート（Ｔ-25）	1．0×0．8×2．0 ｄ0．5～3．0	個	本土	134,000	有		
1-2-23　ボックスカルバート（ＰＣ）	P0168	ＰＣボックスカルバート（Ｔ-25）	1．0×0．8×2．0 ｄ0．5～3．0	個	隠岐	159,000	有	①	
1-2-23　ボックスカルバート（ＰＣ）	P0169	ＰＣボックスカルバート（Ｔ-25）	1．0×1．0×2．0 ｄ0．5～3．0	個	本土	154,000	有		
1-2-23　ボックスカルバート（ＰＣ）	P0169	ＰＣボックスカルバート（Ｔ-25）	1．0×1．0×2．0 ｄ0．5～3．0	個	隠岐	181,000	有	①	
1-2-23　ボックスカルバート（ＰＣ）	P0170	ＰＣボックスカルバート（Ｔ-25）	1．0×1．5×2．0 ｄ0．5～3．0	個	本土	187,000	有		
1-2-23　ボックスカルバート（ＰＣ）	P0170	ＰＣボックスカルバート（Ｔ-25）	1．0×1．5×2．0 ｄ0．5～3．0	個	隠岐	219,000	有	①	
1-2-23　ボックスカルバート（ＰＣ）	P0171	ＰＣボックスカルバート（Ｔ-25）	1．2×1．0×2．0 ｄ0．5～3．0	個	本土	174,000	有		
1-2-23　ボックスカルバート（ＰＣ）	P0171	ＰＣボックスカルバート（Ｔ-25）	1．2×1．0×2．0 ｄ0．5～3．0	個	隠岐	203,000	有	①	
1-2-23　ボックスカルバート（ＰＣ）	P0172	ＰＣボックスカルバート（Ｔ-25）	1．2×1．2×2．0 ｄ0．5～3．0	個	本土	189,000	有		
1-2-23　ボックスカルバート（ＰＣ）	P0172	ＰＣボックスカルバート（Ｔ-25）	1．2×1．2×2．0 ｄ0．5～3．0	個	隠岐	220,000	有	①	
1-2-23　ボックスカルバート（ＰＣ）	P0173	ＰＣボックスカルバート（Ｔ-25）	1．2×1．5×2．0 ｄ0．5～3．0	個	本土	212,000	有		

分類	単価CD	名称	規格	単位	地区名	単価値	留意事項	海上輸送費記載番号	摘要
1-2-23　ボックスカルバート（ＰＣ）	P0173	ＰＣボックスカルバート（Ｔ-25）	1．2×1．5×2．0 ｄ0．5～3．0	個	隠岐	247,000	有	①	
1-2-23　ボックスカルバート（ＰＣ）	P0174	ＰＣボックスカルバート（Ｔ-25）	1．3×1．3×2．0 ｄ0．5～3．0	個	本土	206,000	有		
1-2-23　ボックスカルバート（ＰＣ）	P0174	ＰＣボックスカルバート（Ｔ-25）	1．3×1．3×2．0 ｄ0．5～3．0	個	隠岐	240,000	有	①	
1-2-23　ボックスカルバート（ＰＣ）	P0175	ＰＣボックスカルバート（Ｔ-25）	1．4×1．4×2．0 ｄ0．5～3．0	個	本土	244,000	有		
1-2-23　ボックスカルバート（ＰＣ）	P0175	ＰＣボックスカルバート（Ｔ-25）	1．4×1．4×2．0 ｄ0．5～3．0	個	隠岐	287,000	有	①	
1-2-23　ボックスカルバート（ＰＣ）	P0176	ＰＣボックスカルバート（Ｔ-25）	1．5×1．0×2．0 ｄ0．5～3．0	個	本土	232,000	有		
1-2-23　ボックスカルバート（ＰＣ）	P0176	ＰＣボックスカルバート（Ｔ-25）	1．5×1．0×2．0 ｄ0．5～3．0	個	隠岐	271,000	有	①	
1-2-23　ボックスカルバート（ＰＣ）	P0177	ＰＣボックスカルバート（Ｔ-25）	1．5×1．2×2．0 ｄ0．5～3．0	個	本土	249,000	有		
1-2-23　ボックスカルバート（ＰＣ）	P0177	ＰＣボックスカルバート（Ｔ-25）	1．5×1．2×2．0 ｄ0．5～3．0	個	隠岐	291,000	有	①	
1-2-23　ボックスカルバート（ＰＣ）	P0178	ＰＣボックスカルバート（Ｔ-25）	1．5×1．5×2．0 ｄ0．5～3．0	個	本土	270,000	有		
1-2-23　ボックスカルバート（ＰＣ）	P0178	ＰＣボックスカルバート（Ｔ-25）	1．5×1．5×2．0 ｄ0．5～3．0	個	隠岐	316,000	有	①	
1-2-23　ボックスカルバート（ＰＣ）	P0179	ＰＣボックスカルバート（Ｔ-25）	1．8×1．5×2．0 ｄ0．5～3．0	個	本土	310,000	有		
1-2-23　ボックスカルバート（ＰＣ）	P0179	ＰＣボックスカルバート（Ｔ-25）	1．8×1．5×2．0 ｄ0．5～3．0	個	隠岐	360,000	有	①	
1-2-23　ボックスカルバート（ＰＣ）	P0180	ＰＣボックスカルバート（Ｔ-25）	1．8×1．8×2．0 ｄ0．5～3．0	個	本土	335,000	有		
1-2-23　ボックスカルバート（ＰＣ）	P0180	ＰＣボックスカルバート（Ｔ-25）	1．8×1．8×2．0 ｄ0．5～3．0	個	隠岐	389,000	有	①	
1-2-23　ボックスカルバート（ＰＣ）	P0181	ＰＣボックスカルバート（Ｔ-25）	2．0×1．5×2．0 ｄ0．5～3．0	個	本土	342,000	有		
1-2-23　ボックスカルバート（ＰＣ）	P0181	ＰＣボックスカルバート（Ｔ-25）	2．0×1．5×2．0 ｄ0．5～3．0	個	隠岐	395,000	有	①	
1-2-23　ボックスカルバート（ＰＣ）	P0182	ＰＣボックスカルバート（Ｔ-25）	2．0×1．8×2．0 ｄ0．5～3．0	個	本土	368,000	有		
1-2-23　ボックスカルバート（ＰＣ）	P0182	ＰＣボックスカルバート（Ｔ-25）	2．0×1．8×2．0 ｄ0．5～3．0	個	隠岐	425,000	有	①	
1-2-23　ボックスカルバート（ＰＣ）	P0183	ＰＣボックスカルバート（Ｔ-25）	2．0×2．0×2．0 ｄ0．5～3．0	個	本土	397,000	有		
1-2-23　ボックスカルバート（ＰＣ）	P0183	ＰＣボックスカルバート（Ｔ-25）	2．0×2．0×2．0 ｄ0．5～3．0	個	隠岐	457,000	有	①	
1-2-23　ボックスカルバート（ＰＣ）	P0184	ＰＣボックスカルバート（Ｔ-25）	2．2×2．2×2．0 ｄ0．5～3．0	個	本土	488,000	有		
1-2-23　ボックスカルバート（ＰＣ）	P0184	ＰＣボックスカルバート（Ｔ-25）	2．2×2．2×2．0 ｄ0．5～3．0	個	隠岐	553,000	有	①	
1-2-23　ボックスカルバート（ＰＣ）	P0185	ＰＣボックスカルバート（Ｔ-25）	2．3×2．0×2．0 ｄ0．5～3．0	個	本土	479,000	有		
1-2-23　ボックスカルバート（ＰＣ）	P0185	ＰＣボックスカルバート（Ｔ-25）	2．3×2．0×2．0 ｄ0．5～3．0	個	隠岐	556,000	有	①	
1-2-23　ボックスカルバート（ＰＣ）	P0186	ＰＣボックスカルバート（Ｔ-25）	2．3×2．3×2．0 ｄ0．5～3．0	個	本土	509,000	有		
1-2-23　ボックスカルバート（ＰＣ）	P0186	ＰＣボックスカルバート（Ｔ-25）	2．3×2．3×2．0 ｄ0．5～3．0	個	隠岐	591,000	有	①	
1-2-23　ボックスカルバート（ＰＣ）	P0187	ＰＣボックスカルバート（Ｔ-25）	2．4×2．0×2．0 ｄ0．5～3．0	個	本土	525,000	有		
1-2-23　ボックスカルバート（ＰＣ）	P0187	ＰＣボックスカルバート（Ｔ-25）	2．4×2．0×2．0 ｄ0．5～3．0	個	隠岐	605,000	有	①	
1-2-23　ボックスカルバート（ＰＣ）	P0188	ＰＣボックスカルバート（Ｔ-25）	2．4×2．4×2．0 ｄ0．5～3．0	個	本土	541,000	有		
1-2-23　ボックスカルバート（ＰＣ）	P0188	ＰＣボックスカルバート（Ｔ-25）	2．4×2．4×2．0 ｄ0．5～3．0	個	隠岐	626,000	有	①	
1-2-23　ボックスカルバート（ＰＣ）	P0189	ＰＣボックスカルバート（Ｔ-25）	2．5×1．5×2．0 ｄ0．5～3．0	個	本土	453,000	有		
1-2-23　ボックスカルバート（ＰＣ）	P0189	ＰＣボックスカルバート（Ｔ-25）	2．5×1．5×2．0 ｄ0．5～3．0	個	隠岐	525,000	有	①	
1-2-23　ボックスカルバート（ＰＣ）	P0190	ＰＣボックスカルバート（Ｔ-25）	2．5×1．8×2．0 ｄ0．5～3．0	個	本土	486,000	有		
1-2-23　ボックスカルバート（ＰＣ）	P0190	ＰＣボックスカルバート（Ｔ-25）	2．5×1．8×2．0 ｄ0．5～3．0	個	隠岐	563,000	有	①	
1-2-23　ボックスカルバート（ＰＣ）	P0191	ＰＣボックスカルバート（Ｔ-25）	2．5×2．0×2．0 ｄ0．5～3．0	個	本土	509,000	有		
1-2-23　ボックスカルバート（ＰＣ）	P0191	ＰＣボックスカルバート（Ｔ-25）	2．5×2．0×2．0 ｄ0．5～3．0	個	隠岐	589,000	有	①	
1-2-23　ボックスカルバート（ＰＣ）	P0192	ＰＣボックスカルバート（Ｔ-25）	2．5×2．5×2．0 ｄ0．5～3．0	個	本土	622,000	有		
1-2-23　ボックスカルバート（ＰＣ）	P0192	ＰＣボックスカルバート（Ｔ-25）	2．5×2．5×2．0 ｄ0．5～3．0	個	隠岐	721,000	有	①	
1-2-24　鉄筋コンクリートベンチフリューム	T0661	ベンチフリューム（Ⅱ形）	200×150×1，000mm	本	本土	2,730	有		50.0kg/本
1-2-24　鉄筋コンクリートベンチフリューム	T0661	ベンチフリューム（Ⅱ形）	200×150×1，000mm	本	隠岐	3,180	有	①	50.0kg/本
1-2-24　鉄筋コンクリートベンチフリューム	T0663	ベンチフリューム（Ⅱ形）	250×175×1，000mm	本	本土	3,060	有		58.0kg/本
1-2-24　鉄筋コンクリートベンチフリューム	T0663	ベンチフリューム（Ⅱ形）	250×175×1，000mm	本	隠岐	3,580	有	①	58.0kg/本
1-2-24　鉄筋コンクリートベンチフリューム	T0665	ベンチフリューム（Ⅱ形）	300×200×1，000mm	本	本土	3,450	有		78.0kg/本
1-2-24　鉄筋コンクリートベンチフリューム	T0665	ベンチフリューム（Ⅱ形）	300×200×1，000mm	本	隠岐	4,150	有	①	78.0kg/本
1-2-24　鉄筋コンクリートベンチフリューム	T0667	ベンチフリューム（Ⅱ形）	350×235×1，000mm	本	本土	4,070	有		92.0kg/本

分類	単価CD	名称	規格	単位	地区名	単価値	留意事項	海上輸送費記載番号	摘要
1-2-24　鉄筋コンクリートベンチフリューム	T0667	ベンチフリューム（Ⅱ形）	350×235×1，000mm	本	隠岐	4,890	有	①	92.0kg/本
1-2-24　鉄筋コンクリートベンチフリューム	T0669	ベンチフリューム（Ⅱ形）	400×260×1，000mm	本	本土	4,810	有		118.0kg/本
1-2-24　鉄筋コンクリートベンチフリューム	T0669	ベンチフリューム（Ⅱ形）	400×260×1，000mm	本	隠岐	5,870	有	①	118.0kg/本
1-2-24　鉄筋コンクリートベンチフリューム	T0671	ベンチフリューム（Ⅱ形）	450×295×1，000mm	本	本土	5,250	有		130.0kg/本
1-2-24　鉄筋コンクリートベンチフリューム	T0671	ベンチフリューム（Ⅱ形）	450×295×1，000mm	本	隠岐	6,420	有	①	130.0kg/本
1-2-24　鉄筋コンクリートベンチフリューム	T0662	鉄筋コンクリートベンチフリューム	(JISA5372附6)2種,200×150×2000	本	本土	3,900	有		95.0kg/本
1-2-24　鉄筋コンクリートベンチフリューム	T0662	鉄筋コンクリートベンチフリューム	(JISA5372附6)2種,200×150×2000	本	隠岐	4,750	有	①	95.0kg/本
1-2-24　鉄筋コンクリートベンチフリューム	T0664	鉄筋コンクリートベンチフリューム	(JISA5372附6)2種,250×175×2000	本	本土	4,360	有		107.0kg/本
1-2-24　鉄筋コンクリートベンチフリューム	T0664	鉄筋コンクリートベンチフリューム	(JISA5372附6)2種,250×175×2000	本	隠岐	5,320	有	①	107.0kg/本
1-2-24　鉄筋コンクリートベンチフリューム	T0666	鉄筋コンクリートベンチフリューム	(JISA5372附6)2種,300×200×2000	本	本土	5,250	有		132.0kg/本
1-2-24　鉄筋コンクリートベンチフリューム	T0666	鉄筋コンクリートベンチフリューム	(JISA5372附6)2種,300×200×2000	本	隠岐	6,430	有	①	132.0kg/本
1-2-24　鉄筋コンクリートベンチフリューム	T0668	鉄筋コンクリートベンチフリューム	(JISA5372附6)2種,350×235×2000	本	本土	7,070	有		180.0kg/本
1-2-24　鉄筋コンクリートベンチフリューム	T0668	鉄筋コンクリートベンチフリューム	(JISA5372附6)2種,350×235×2000	本	隠岐	8,690	有	①	180.0kg/本
1-2-24　鉄筋コンクリートベンチフリューム	T0670	鉄筋コンクリートベンチフリューム	(JISA5372附6)2種,400×260×2000	本	本土	8,810	有		225.0kg/本
1-2-24　鉄筋コンクリートベンチフリューム	T0670	鉄筋コンクリートベンチフリューム	(JISA5372附6)2種,400×260×2000	本	隠岐	10,800	有	①	225.0kg/本
1-2-24　鉄筋コンクリートベンチフリューム	T0672	鉄筋コンクリートベンチフリューム	(JISA5372附6)2種,450×295×2000	本	本土	9,850	有		250.0kg/本
1-2-24　鉄筋コンクリートベンチフリューム	T0672	鉄筋コンクリートベンチフリューム	(JISA5372附6)2種,450×295×2000	本	隠岐	12,100	有	①	250.0kg/本
1-2-25　鉄筋コンクリートフリューム	TSMN2202	パット	フリューム 径150mm用	個	本土	260	有		
1-2-25　鉄筋コンクリートフリューム	TSMN2202	パット	フリューム 径150mm用	個	隠岐	260	有	①	
1-2-25　鉄筋コンクリートフリューム	TSMN2208	分水溝	フリューム 径200mm用	個	本土	8,880	有		60.0kg/個
1-2-25　鉄筋コンクリートフリューム	TSMN2208	分水溝	フリューム 径200mm用	個	隠岐	9,420	有	①	60.0kg/個
1-2-25　鉄筋コンクリートフリューム	TSMN2209	パット	フリューム 径200mm用	個	本土	300	有		
1-2-25　鉄筋コンクリートフリューム	TSMN2209	パット	フリューム 径200mm用	個	隠岐	300	有	①	
1-2-25　鉄筋コンクリートフリューム	TSMN2213	分水溝	フリューム 径250mm用	個	本土	10,000	有		79.0kg/個
1-2-25　鉄筋コンクリートフリューム	TSMN2213	分水溝	フリューム 径250mm用	個	隠岐	10,700	有	①	79.0kg/個
1-2-25　鉄筋コンクリートフリューム	TSMN2214	パット	フリューム 径250mm用	個	本土	360	有		
1-2-25　鉄筋コンクリートフリューム	TSMN2214	パット	フリューム 径250mm用	個	隠岐	360	有	①	
1-2-25　鉄筋コンクリートフリューム	TSMN2218	分水溝	フリューム 径300mm用	個	本土	11,800	有		97.0kg/個
1-2-25　鉄筋コンクリートフリューム	TSMN2218	分水溝	フリューム 径300mm用	個	隠岐	12,600	有	①	97.0kg/個
1-2-25　鉄筋コンクリートフリューム	TSMN2219	パット	フリューム 径300mm用	個	本土	660	有		
1-2-25　鉄筋コンクリートフリューム	TSMN2219	パット	フリューム 径300mm用	個	隠岐	660	有	①	
1-2-25　鉄筋コンクリートフリューム	TSMN2223	分水溝	フリューム 径350mm用	個	本土	15,400	有		123.0kg/個
1-2-25　鉄筋コンクリートフリューム	TSMN2223	分水溝	フリューム 径350mm用	個	隠岐	16,500	有	①	123.0kg/個
1-2-25　鉄筋コンクリートフリューム	TSMN2224	パット	フリューム 径350mm用	個	本土	720	有		
1-2-25　鉄筋コンクリートフリューム	TSMN2224	パット	フリューム 径350mm用	個	隠岐	720	有	①	
1-2-25　鉄筋コンクリートフリューム	TSMN2225	鉄筋コンクリートフリューム	径400mm 長1．995m	本	本土	8,520	有		210.0kg/本
1-2-25　鉄筋コンクリートフリューム	TSMN2225	鉄筋コンクリートフリューム	径400mm 長1．995m	本	隠岐	10,400	有	①	210.0kg/本
1-2-25　鉄筋コンクリートフリューム	TSMN2226	鉄筋コンクリートフリューム	径450mm 長1．995m	本	本土	10,800	有		273.0kg/本
1-2-25　鉄筋コンクリートフリューム	TSMN2226	鉄筋コンクリートフリューム	径450mm 長1．995m	本	隠岐	13,200	有	①	273.0kg/本
1-2-25　鉄筋コンクリートフリューム	TSMN2227	鉄筋コンクリートフリューム	径500mm 長1．995m	本	本土	13,800	有		350.0kg/本
1-2-25　鉄筋コンクリートフリューム	TSMN2227	鉄筋コンクリートフリューム	径500mm 長1．995m	本	隠岐	16,900	有	①	350.0kg/本
1-2-25　鉄筋コンクリートフリューム	TSMN2228	鉄筋コンクリートフリューム	径600mm 長1．995m	本	本土	19,000	有		470.0kg/本
1-2-25　鉄筋コンクリートフリューム	TSMN2228	鉄筋コンクリートフリューム	径600mm 長1．995m	本	隠岐	23,200	有	①	470.0kg/本
1-2-26　インターロッキングブロック	TS654	標準ブロック	厚60mm	m2	本土	2022年10月号	有		
1-2-26　インターロッキングブロック	TS654	標準ブロック	厚60mm	m2	隠岐	4,570	有	①	
1-2-26　インターロッキングブロック	TS655	標準ブロック	厚80mm	m2	本土	2022年10月号	有		

分類	単価CD	名称	規格	単位	地区名	単価値	留意事項	海上輸送費記載番号	摘要
1-2-26　インターロッキングブロック	TS655	標準ブロック	厚80㎜	m2	隠岐	5,470	有	①	
1-2-26　インターロッキングブロック	TSMN2413	インターロッキングブロック	標準品 厚3～6cm キャブ上部	m2	本土	2022年10月号	有		
1-2-26　インターロッキングブロック	TSMN2413	インターロッキングブロック	標準品 厚3～6cm キャブ上部	m2	隠岐	4,570	有	①	
1-2-26　インターロッキングブロック	TSMN2415	インターロッキングブロック	視覚障害者用 厚6cm	m2	本土	7,400	有		
1-2-26　インターロッキングブロック	TSMN2415	インターロッキングブロック	視覚障害者用 厚6cm	m2	隠岐	8,600	有	①	
1-2-26　インターロッキングブロック	TSMN2416	インターロッキングブロック	視覚障害者用 厚8cm	m2	本土	7,900	有		
1-2-26　インターロッキングブロック	TSMN2416	インターロッキングブロック	視覚障害者用 厚8cm	m2	隠岐	9,490	有	①	
1-2-26　インターロッキングブロック	TSMN2417	インターロッキングブロック	透水性 厚6cm	m2	本土	2022年10月号	有		
1-2-26　インターロッキングブロック	TSMN2417	インターロッキングブロック	透水性 厚6cm	m2	隠岐	5,020	有	①	
1-2-26　インターロッキングブロック	TSMN2418	インターロッキングブロック	透水性 厚8cm	m2	本土	2022年10月号	有		
1-2-26　インターロッキングブロック	TSMN2418	インターロッキングブロック	透水性 厚8cm	m2	隠岐	5,890	有	①	
1-2-27　用地境界柱・用地境界鋲	TSMNY001	用地境界杭設置	島根県型 岩盤用	本	本土	16,420	有		設置後の基礎管理作業（「島根県公共工事共通仕様書特記事項 第３編土木工事共通編 第１章総則関係 追加 境界杭の設置」により行う基礎管理）を含む。工法の設置単価である。
1-2-27　用地境界柱・用地境界鋲	TSMNY001	用地境界杭設置	島根県型 岩盤用	本	隠岐	16,600	有		設置後の基礎管理作業（「島根県公共工事共通仕様書特記事項 第３編土木工事共通編 第１章総則関係 追加 境界杭の設置」により行う基礎管理）を含む。工法の設置単価である。
1-2-27　用地境界柱・用地境界鋲	TSMNY002	用地境界杭設置	島根県型 土中用（根架有り）	本	本土	17,580	有		設置後の基礎管理作業（「島根県公共工事共通仕様書特記事項 第３編土木工事共通編 第１章総則関係 追加 境界杭の設置」により行う基礎管理）を含む。工法の設置単価である。
1-2-27　用地境界柱・用地境界鋲	TSMNY002	用地境界杭設置	島根県型 土中用（根架有り）	本	隠岐	17,880	有		設置後の基礎管理作業（「島根県公共工事共通仕様書特記事項 第３編土木工事共通編 第１章総則関係 追加 境界杭の設置」により行う基礎管理）を含む。工法の設置単価である。
1-2-27　用地境界柱・用地境界鋲	TSMNY003	用地境界杭設置	国交省型 Ｌ＝1．0m	本	本土	17,370	有		設置後の基礎管理作業（「島根県公共工事共通仕様書特記事項 第３編土木工事共通編 第１章総則関係 追加 境界杭の設置」により行う基礎管理）を含む。工法の設置単価である。
1-2-27　用地境界柱・用地境界鋲	TSMNY003	用地境界杭設置	国交省型 Ｌ＝1．0m	本	隠岐	17,660	有		設置後の基礎管理作業（「島根県公共工事共通仕様書特記事項 第３編土木工事共通編 第１章総則関係 追加 境界杭の設置」により行う基礎管理）を含む。工法の設置単価である。
1-2-27　用地境界柱・用地境界鋲	TSMNY004	用地境界杭設置	国交省型 Ｌ＝1．2m	本	本土	17,990	有		設置後の基礎管理作業（「島根県公共工事共通仕様書特記事項 第３編土木工事共通編 第１章総則関係 追加 境界杭の設置」により行う基礎管理）を含む。工法の設置単価である。
1-2-27　用地境界柱・用地境界鋲	TSMNY004	用地境界杭設置	国交省型 Ｌ＝1．2m	本	隠岐	18,350	有		設置後の基礎管理作業（「島根県公共工事共通仕様書特記事項 第３編土木工事共通編 第１章総則関係 追加 境界杭の設置」により行う基礎管理）を含む。工法の設置単価である。
1-2-27　用地境界柱・用地境界鋲	TSMNY007	用地境界鋲設置	島根県型	本	本土	13,140	有		設置後の基礎管理作業（「島根県公共工事共通仕様書特記事項 第３編土木工事共通編 第１章総則関係 追加 境界杭の設置」により行う基礎管理）を含む。工法の設置単価である。
1-2-27　用地境界柱・用地境界鋲	TSMNY007	用地境界鋲設置	島根県型	本	隠岐	13,140	有		設置後の基礎管理作業（「島根県公共工事共通仕様書特記事項 第３編土木工事共通編 第１章総則関係 追加 境界杭の設置」により行う基礎管理）を含む。工法の設置単価である。
1-2-27　用地境界柱・用地境界鋲	TSMNY008	用地境界鋲設置	国交省型	本	本土	12,780	有		設置後の基礎管理作業（「島根県公共工事共通仕様書特記事項 第３編土木工事共通編 第１章総則関係 追加 境界杭の設置」により行う基礎管理）を含む。工法の設置単価である。
1-2-27　用地境界柱・用地境界鋲	TSMNY008	用地境界鋲設置	国交省型	本	隠岐	12,780	有		設置後の基礎管理作業（「島根県公共工事共通仕様書特記事項 第３編土木工事共通編 第１章総則関係 追加 境界杭の設置」により行う基礎管理）を含む。工法の設置単価である。
1-2-27　用地境界柱・用地境界鋲	TSMN2440	用地境界柱（島根県型）	ＫⅠ 120×120×600㎜	本	本土	2,030	有		
1-2-27　用地境界柱・用地境界鋲	TSMN2440	用地境界柱（島根県型）	ＫⅠ 120×120×600㎜	本	隠岐	2,210	有	①	
1-2-27　用地境界柱・用地境界鋲	TSMN2441	用地境界柱（島根県型）	ＫⅡ 120×120×900㎜	本	本土	2022年10月号	有		
1-2-27　用地境界柱・用地境界鋲	TSMN2441	用地境界柱（島根県型）	ＫⅡ 120×120×900㎜	本	隠岐	2,940	有	①	
1-2-27　用地境界柱・用地境界鋲	TSMN2442	根架（島根県型）	60×60×300 ボールト付	本	本土	520	有		
1-2-27　用地境界柱・用地境界鋲	TSMN2442	根架（島根県型）	60×60×300 ボールト付	本	隠岐	547	有	①	
1-2-27　用地境界柱・用地境界鋲	TSMN2445	用地境界柱（国土交通省型）	120×120×1，000㎜	本	本土	2,980	有		
1-2-27　用地境界柱・用地境界鋲	TSMN2445	用地境界柱（国土交通省型）	120×120×1，000㎜	本	隠岐	3,270	有	①	
1-2-27　用地境界柱・用地境界鋲	TSMN2446	用地境界柱（国土交通省型）	120×120×1，200㎜	本	本土	3,600	有		
1-2-27　用地境界柱・用地境界鋲	TSMN2446	用地境界柱（国土交通省型）	120×120×1，200㎜	本	隠岐	3,960	有	①	
1-2-27　用地境界柱・用地境界鋲	TSMN1531	用地境界鋲（島根県型）	50×50㎜（黄銅製）	個	本土・隠岐	1,920	有		
1-2-27　用地境界柱・用地境界鋲	TSMN1533	用地境界鋲（国土交通省型）	70×100㎜（アルミ合金製）	個	本土・隠岐	1,560	有		
1-2-28　コンクリート境界ブロック	TSMN2401	歩車道境界ブロック（ＪＩＳ型）	Ｂ種 直線型 L=600㎜	個	本土	2022年10月号	有		片面Ｒ型
1-2-28　コンクリート境界ブロック	TSMN2401	歩車道境界ブロック（ＪＩＳ型）	Ｂ種 直線型 L=600㎜	個	隠岐	2,460	有	①	片面Ｒ型
1-2-28　コンクリート境界ブロック	TSMN2402	歩車道境界ブロック（ＪＩＳ型）	Ｃ種 直線型 L=600㎜	個	本土	2022年10月号	有		片面Ｒ型
1-2-28　コンクリート境界ブロック	TSMN2402	歩車道境界ブロック（ＪＩＳ型）	Ｃ種 直線型 L=600㎜	個	隠岐	2,670	有	①	片面Ｒ型
1-2-28　コンクリート境界ブロック	TSMN2404	歩車道境界ブロック（ＪＩＳ型）	Ｂ種 曲線型 L=600㎜	個	本土	2022年10月号	有		片面Ｒ型
1-2-28　コンクリート境界ブロック	TSMN2404	歩車道境界ブロック（ＪＩＳ型）	Ｂ種 曲線型 L=600㎜	個	隠岐	3,650	有	①	片面Ｒ型
1-2-28　コンクリート境界ブロック	TSMN2405	歩車道境界ブロック（ＪＩＳ型）	Ｃ種 曲線型 L=600㎜	個	本土	2022年10月号	有		片面Ｒ型
1-2-28　コンクリート境界ブロック	TSMN2405	歩車道境界ブロック（ＪＩＳ型）	Ｃ種 曲線型 L=600㎜	個	隠岐	3,910	有	①	片面Ｒ型
1-2-28　コンクリート境界ブロック	TSMN2381	歩車道境界ブロック（両面Ｒ型）	Ｂ種 直線型 L=600㎜	個	本土	2,180	有		両面Ｒ型
1-2-28　コンクリート境界ブロック	TSMN2381	歩車道境界ブロック（両面Ｒ型）	Ｂ種 直線型 L=600㎜	個	隠岐	2,820	有	①	両面Ｒ型
1-2-28　コンクリート境界ブロック	TSMN2382	歩車道境界ブロック（両面Ｒ型）	Ｃ種 直線型 L=600㎜	個	本土	2,320	有		両面Ｒ型

分類	単価CD	名称	規格	単位	地区名	単価値	留意事項	海上輸送費記載番号	摘要
1-2-28　コンクリート境界ブロック	TSMN2382	歩車道境界ブロック（両面Ｒ型）	Ｃ種 直線型 L=600mm	個	隠岐	3,120	有	①	両面Ｒ型
1-2-28　コンクリート境界ブロック	TSMN2384	歩車道境界ブロック（両面Ｒ型）	Ｂ種 曲線型 L=600mm	個	本土	2,830	有		両面Ｒ型
1-2-28　コンクリート境界ブロック	TSMN2384	歩車道境界ブロック（両面Ｒ型）	Ｂ種 曲線型 L=600mm	個	隠岐	3,470	有	①	両面Ｒ型
1-2-28　コンクリート境界ブロック	TSMN2385	歩車道境界ブロック（両面Ｒ型）	Ｃ種 曲線型 L=600mm	個	本土	3,010	有		両面Ｒ型
1-2-28　コンクリート境界ブロック	TSMN2385	歩車道境界ブロック（両面Ｒ型）	Ｃ種 曲線型 L=600mm	個	隠岐	3,810	有	①	両面Ｒ型
1-2-28　コンクリート境界ブロック	TSMN2406	地先境界ブロック	Ａ種 W12×H12×L60cm	個	本土	2022年10月号	有		
1-2-28　コンクリート境界ブロック	TSMN2406	地先境界ブロック	Ａ種 W12×H12×L60cm	個	隠岐	905	有	①	
1-2-28　コンクリート境界ブロック	TSMN2407	地先境界ブロック	Ｂ種 W15×H12×L60cm	個	本土	2022年10月号	有		
1-2-28　コンクリート境界ブロック	TSMN2407	地先境界ブロック	Ｂ種 W15×H12×L60cm	個	隠岐	1,120	有	①	
1-2-28　コンクリート境界ブロック	TSMN2408	地先境界ブロック	Ｃ種 W15×H15×L60cm	個	本土	2022年10月号	有		
1-2-28　コンクリート境界ブロック	TSMN2408	地先境界ブロック	Ｃ種 W15×H15×L60cm	個	隠岐	1,390	有	①	
1-2-29　コンクリートＬ形及び鉄筋コンクリートＬ形	T0655	コンクリートL形側溝	250A W35×H17.5×L60cm	個	本土	2022年10月号	有		
1-2-29　コンクリートＬ形及び鉄筋コンクリートＬ形	T0655	コンクリートL形側溝	250A W35×H17.5×L60cm	個	隠岐	2,070	有	①	
1-2-29　コンクリートＬ形及び鉄筋コンクリートＬ形	T0656	コンクリートL形側溝	250B W45×H17.5×L60cm	個	本土	2022年10月号	有		
1-2-29　コンクリートＬ形及び鉄筋コンクリートＬ形	T0656	コンクリートL形側溝	250B W45×H17.5×L60cm	個	隠岐	2,640	有	①	
1-2-29　コンクリートＬ形及び鉄筋コンクリートＬ形	T0657	鉄筋コンクリートL形(JISA5372)250A	350×155×600	個	本土	2022年10月号	有		
1-2-29　コンクリートＬ形及び鉄筋コンクリートＬ形	T0657	鉄筋コンクリートL形(JISA5372)250A	350×155×600	個	隠岐	1,860	有	①	
1-2-29　コンクリートＬ形及び鉄筋コンクリートＬ形	T0658	鉄筋コンクリートL形(JISA5372)250B	450×155×600	個	本土	2022年10月号	有		
1-2-29　コンクリートＬ形及び鉄筋コンクリートＬ形	T0658	鉄筋コンクリートL形(JISA5372)250B	450×155×600	個	隠岐	2,150	有	①	
1-2-29　コンクリートＬ形及び鉄筋コンクリートＬ形	T0659	鉄筋コンクリートL形(JISA5372)300	500×155×600	個	本土	2022年10月号	有		
1-2-29　コンクリートＬ形及び鉄筋コンクリートＬ形	T0659	鉄筋コンクリートL形(JISA5372)300	500×155×600	個	隠岐	2,420	有	①	
1-2-29　コンクリートＬ形及び鉄筋コンクリートＬ形	T0660	鉄筋コンクリートL形(JISA5372)350	550×155×600	個	本土	2022年10月号	有		
1-2-29　コンクリートＬ形及び鉄筋コンクリートＬ形	T0660	鉄筋コンクリートL形(JISA5372)350	550×155×600	個	隠岐	2,790	有	①	
1-2-29　コンクリートＬ形及び鉄筋コンクリートＬ形	TSMN2430	鍬止ブロック 1号型	500×350×600×70mm	ケ	本土	2,900	有		
1-2-29　コンクリートＬ形及び鉄筋コンクリートＬ形	TSMN2430	鍬止ブロック 1号型	500×350×600×70mm	ケ	隠岐	3,560	有	①	
1-2-29　コンクリートＬ形及び鉄筋コンクリートＬ形	TSMN2431	鍬止ブロック 1号改良型	500×350×2，000×70mm	ケ	本土	9,820	有		
1-2-29　コンクリートＬ形及び鉄筋コンクリートＬ形	TSMN2431	鍬止ブロック 1号改良型	500×350×2，000×70mm	ケ	隠岐	12,000	有	①	
1-2-30　Ｌ型プレキャスト擁壁	P0030	Ｌ型擁壁Ｉ種（宅認無し）	600×2000	個	本土	16,700	有		
1-2-30　Ｌ型プレキャスト擁壁	P0030	Ｌ型擁壁Ｉ種（宅認無し）	600×2000	個	隠岐	21,300	有	①	
1-2-30　Ｌ型プレキャスト擁壁	P0031	Ｌ型擁壁Ｉ種（宅認無し）	700×2000	個	本土	18,400	有		
1-2-30　Ｌ型プレキャスト擁壁	P0031	Ｌ型擁壁Ｉ種（宅認無し）	700×2000	個	隠岐	23,400	有	①	
1-2-30　Ｌ型プレキャスト擁壁	P0032	Ｌ型擁壁Ｉ種（宅認無し）	750×2000	個	本土	19,400	有		
1-2-30　Ｌ型プレキャスト擁壁	P0032	Ｌ型擁壁Ｉ種（宅認無し）	750×2000	個	隠岐	24,600	有	①	
1-2-30　Ｌ型プレキャスト擁壁	P0033	Ｌ型擁壁Ｉ種（宅認無し）	800×2000	個	本土	21,800	有		
1-2-30　Ｌ型プレキャスト擁壁	P0033	Ｌ型擁壁Ｉ種（宅認無し）	800×2000	個	隠岐	27,700	有	①	
1-2-30　Ｌ型プレキャスト擁壁	P0034	Ｌ型擁壁Ｉ種（宅認無し）	900×2000	個	本土	24,300	有		
1-2-30　Ｌ型プレキャスト擁壁	P0034	Ｌ型擁壁Ｉ種（宅認無し）	900×2000	個	隠岐	30,800	有	①	
1-2-30　Ｌ型プレキャスト擁壁	P0035	Ｌ型擁壁Ｉ種（宅認無し）	1000×2000	個	本土	25,000	有		
1-2-30　Ｌ型プレキャスト擁壁	P0035	Ｌ型擁壁Ｉ種（宅認無し）	1000×2000	個	隠岐	32,000	有	①	
1-2-30　Ｌ型プレキャスト擁壁	P0036	Ｌ型擁壁Ｉ種（宅認無し）	1100×2000	個	本土	33,200	有		
1-2-30　Ｌ型プレキャスト擁壁	P0036	Ｌ型擁壁Ｉ種（宅認無し）	1100×2000	個	隠岐	42,200	有	①	
1-2-30　Ｌ型プレキャスト擁壁	P0037	Ｌ型擁壁Ｉ種（宅認無し）	1200×2000	個	本土	34,800	有		
1-2-30　Ｌ型プレキャスト擁壁	P0037	Ｌ型擁壁Ｉ種（宅認無し）	1200×2000	個	隠岐	44,000	有	①	
1-2-30　Ｌ型プレキャスト擁壁	P0038	Ｌ型擁壁Ｉ種（宅認無し）	1250×2000	個	本土	35,800	有		
1-2-30　Ｌ型プレキャスト擁壁	P0038	Ｌ型擁壁Ｉ種（宅認無し）	1250×2000	個	隠岐	45,300	有	①	
1-2-30　Ｌ型プレキャスト擁壁	P0039	Ｌ型擁壁Ｉ種（宅認無し）	1300×2000	個	本土	39,900	有		

分類	単価CD	名称	規格	単位	地区名	単価値	留意事項	海上輸送費記載番号	摘要
1-2-30　Ｌ型プレキャスト擁壁	P0039	Ｌ型擁壁Ｉ種（宅認無し）	1300×2000	個	隠岐	50,600	有	①	
1-2-30　Ｌ型プレキャスト擁壁	P0040	Ｌ型擁壁Ｉ種（宅認無し）	1400×2000	個	本土	42,300	有		
1-2-30　Ｌ型プレキャスト擁壁	P0040	Ｌ型擁壁Ｉ種（宅認無し）	1400×2000	個	隠岐	53,600	有	①	
1-2-30　Ｌ型プレキャスト擁壁	P0041	Ｌ型擁壁Ｉ種（宅認無し）	1500×2000	個	本土	43,800	有		
1-2-30　Ｌ型プレキャスト擁壁	P0041	Ｌ型擁壁Ｉ種（宅認無し）	1500×2000	個	隠岐	55,600	有	①	
1-2-30　Ｌ型プレキャスト擁壁	P0042	Ｌ型擁壁Ｉ種（宅認無し）	1600×2000	個	本土	56,900	有		
1-2-30　Ｌ型プレキャスト擁壁	P0042	Ｌ型擁壁Ｉ種（宅認無し）	1600×2000	個	隠岐	71,300	有	①	
1-2-30　Ｌ型プレキャスト擁壁	P0043	Ｌ型擁壁Ｉ種（宅認無し）	1700×2000	個	本土	59,400	有		
1-2-30　Ｌ型プレキャスト擁壁	P0043	Ｌ型擁壁Ｉ種（宅認無し）	1700×2000	個	隠岐	74,000	有	①	
1-2-30　Ｌ型プレキャスト擁壁	P0044	Ｌ型擁壁Ｉ種（宅認無し）	1750×2000	個	本土	59,900	有		
1-2-30　Ｌ型プレキャスト擁壁	P0044	Ｌ型擁壁Ｉ種（宅認無し）	1750×2000	個	隠岐	74,800	有	①	
1-2-30　Ｌ型プレキャスト擁壁	P0045	Ｌ型擁壁Ｉ種（宅認無し）	1800×2000	個	本土	65,500	有		
1-2-30　Ｌ型プレキャスト擁壁	P0045	Ｌ型擁壁Ｉ種（宅認無し）	1800×2000	個	隠岐	82,800	有	①	
1-2-30　Ｌ型プレキャスト擁壁	P0046	Ｌ型擁壁Ｉ種（宅認無し）	1900×2000	個	本土	67,300	有		
1-2-30　Ｌ型プレキャスト擁壁	P0046	Ｌ型擁壁Ｉ種（宅認無し）	1900×2000	個	隠岐	85,200	有	①	
1-2-30　Ｌ型プレキャスト擁壁	P0047	Ｌ型擁壁Ｉ種（宅認無し）	2000×2000	個	本土	69,000	有		
1-2-30　Ｌ型プレキャスト擁壁	P0047	Ｌ型擁壁Ｉ種（宅認無し）	2000×2000	個	隠岐	87,400	有	①	
1-2-30　Ｌ型プレキャスト擁壁	P0048	Ｌ型擁壁Ｉ種（宅認無し）	2100×2000	個	本土	87,500	有		
1-2-30　Ｌ型プレキャスト擁壁	P0048	Ｌ型擁壁Ｉ種（宅認無し）	2100×2000	個	隠岐	109,000	有	①	
1-2-30　Ｌ型プレキャスト擁壁	P0049	Ｌ型擁壁Ｉ種（宅認無し）	2200×2000	個	本土	92,500	有		
1-2-30　Ｌ型プレキャスト擁壁	P0049	Ｌ型擁壁Ｉ種（宅認無し）	2200×2000	個	隠岐	115,000	有	①	
1-2-30　Ｌ型プレキャスト擁壁	P0050	Ｌ型擁壁Ｉ種（宅認無し）	2250×2000	個	本土	94,100	有		
1-2-30　Ｌ型プレキャスト擁壁	P0050	Ｌ型擁壁Ｉ種（宅認無し）	2250×2000	個	隠岐	117,000	有	①	
1-2-30　Ｌ型プレキャスト擁壁	P0051	Ｌ型擁壁Ｉ種（宅認無し）	2300×2000	個	本土	99,500	有		
1-2-30　Ｌ型プレキャスト擁壁	P0051	Ｌ型擁壁Ｉ種（宅認無し）	2300×2000	個	隠岐	125,000	有	①	
1-2-30　Ｌ型プレキャスト擁壁	P0052	Ｌ型擁壁Ｉ種（宅認無し）	2400×2000	個	本土	101,000	有		
1-2-30　Ｌ型プレキャスト擁壁	P0052	Ｌ型擁壁Ｉ種（宅認無し）	2400×2000	個	隠岐	127,000	有	①	
1-2-30　Ｌ型プレキャスト擁壁	P0053	Ｌ型擁壁Ｉ種（宅認無し）	2500×2000	個	本土	103,000	有		
1-2-30　Ｌ型プレキャスト擁壁	P0053	Ｌ型擁壁Ｉ種（宅認無し）	2500×2000	個	隠岐	129,000	有	①	
1-2-30　Ｌ型プレキャスト擁壁	P0054	Ｌ型擁壁Ｉ種（宅認無し）	2600×2000	個	本土	123,000	有		
1-2-30　Ｌ型プレキャスト擁壁	P0054	Ｌ型擁壁Ｉ種（宅認無し）	2600×2000	個	隠岐	153,000	有	①	
1-2-30　Ｌ型プレキャスト擁壁	P0055	Ｌ型擁壁Ｉ種（宅認無し）	2700×2000	個	本土	126,000	有		
1-2-30　Ｌ型プレキャスト擁壁	P0055	Ｌ型擁壁Ｉ種（宅認無し）	2700×2000	個	隠岐	157,000	有	①	
1-2-30　Ｌ型プレキャスト擁壁	P0056	Ｌ型擁壁Ｉ種（宅認無し）	2750×2000	個	本土	128,000	有		
1-2-30　Ｌ型プレキャスト擁壁	P0056	Ｌ型擁壁Ｉ種（宅認無し）	2750×2000	個	隠岐	159,000	有	①	
1-2-30　Ｌ型プレキャスト擁壁	P0057	Ｌ型擁壁Ｉ種（宅認無し）	2800×2000	個	本土	135,000	有		
1-2-30　Ｌ型プレキャスト擁壁	P0057	Ｌ型擁壁Ｉ種（宅認無し）	2800×2000	個	隠岐	170,000	有	①	
1-2-30　Ｌ型プレキャスト擁壁	P0058	Ｌ型擁壁Ｉ種（宅認無し）	2900×2000	個	本土	136,000	有		
1-2-30　Ｌ型プレキャスト擁壁	P0058	Ｌ型擁壁Ｉ種（宅認無し）	2900×2000	個	隠岐	172,000	有	①	
1-2-30　Ｌ型プレキャスト擁壁	P0059	Ｌ型擁壁Ｉ種（宅認無し）	3000×2000	個	本土	139,000	有		
1-2-30　Ｌ型プレキャスト擁壁	P0059	Ｌ型擁壁Ｉ種（宅認無し）	3000×2000	個	隠岐	175,000	有	①	
1-2-31　コンクリートブロック	TSMN2450	コンクリートブロック	間知ブロック控35cm	m2	松江Ａ～Ｄ	*2			
1-2-31　コンクリートブロック	TSMN2450	コンクリートブロック	間知ブロック控35cm	m2	松江Ｅ～Ｈ	6,800			
1-2-31　コンクリートブロック	TSMN2450	コンクリートブロック	間知ブロック控35cm	m2	安来Ａ～Ｃ	6,800			
1-2-31　コンクリートブロック	TSMN2450	コンクリートブロック	間知ブロック控35cm	m2	安来Ｄ～Ｆ	6,800			
1-2-31　コンクリートブロック	TSMN2450	コンクリートブロック	間知ブロック控35cm	m2	雲南Ａ	6,800			

分類	単価CD	名称	規格	単位	地区名	単価値	留意事項	海上輸送費記載番号	摘要
1-2-31　コンクリートブロック	TSMN2450	コンクリートブロック	間知ブロック控35cm	m2	雲南ＢＣ	6,800			
1-2-31　コンクリートブロック	TSMN2450	コンクリートブロック	間知ブロック控35cm	m2	雲南Ｄ	6,800			
1-2-31　コンクリートブロック	TSMN2450	コンクリートブロック	間知ブロック控35cm	m2	仁多ＡＢ	6,800			
1-2-31　コンクリートブロック	TSMN2450	コンクリートブロック	間知ブロック控35cm	m2	出雲ＡＢ	6,800			
1-2-31　コンクリートブロック	TSMN2450	コンクリートブロック	間知ブロック控35cm	m2	出雲Ｃ	6,800			
1-2-31　コンクリートブロック	TSMN2450	コンクリートブロック	間知ブロック控35cm	m2	出雲Ｄ	6,800			
1-2-31　コンクリートブロック	TSMN2450	コンクリートブロック	間知ブロック控35cm	m2	大田Ａ～Ｃ	6,800			
1-2-31　コンクリートブロック	TSMN2450	コンクリートブロック	間知ブロック控35cm	m2	県央ＡＢ	6,800			
1-2-31　コンクリートブロック	TSMN2450	コンクリートブロック	間知ブロック控35cm	m2	県央Ｃ	6,800			
1-2-31　コンクリートブロック	TSMN2450	コンクリートブロック	間知ブロック控35cm	m2	浜田ＡＢ	6,800			
1-2-31　コンクリートブロック	TSMN2450	コンクリートブロック	間知ブロック控35cm	m2	浜田Ｃ～Ｆ、Ｈ	6,800			
1-2-31　コンクリートブロック	TSMN2450	コンクリートブロック	間知ブロック控35cm	m2	浜田Ｇ	6,800			
1-2-31　コンクリートブロック	TSMN2450	コンクリートブロック	間知ブロック控35cm	m2	益田Ａ	6,800			
1-2-31　コンクリートブロック	TSMN2450	コンクリートブロック	間知ブロック控35cm	m2	益田Ｂ	6,900			
1-2-31　コンクリートブロック	TSMN2450	コンクリートブロック	間知ブロック控35cm	m2	益田Ｃ	7,000			
1-2-31　コンクリートブロック	TSMN2450	コンクリートブロック	間知ブロック控35cm	m2	津和野ＡＢ	6,900			
1-2-31　コンクリートブロック	TSMN2450	コンクリートブロック	間知ブロック控35cm	m2	津和野Ｃ	7,000			
1-2-31　コンクリートブロック	TSMN2450	コンクリートブロック	間知ブロック控35cm	m2	津和野Ｄ	7,100			
1-2-31　コンクリートブロック	TSMN2450	コンクリートブロック	間知ブロック控35cm	m2	隠岐Ａ～Ｄ	10,000			
1-2-31　コンクリートブロック	TSMN2450	コンクリートブロック	間知ブロック控35cm	m2	隠岐ＥＦ	10,000			
1-2-31　コンクリートブロック	TSMN2450	コンクリートブロック	間知ブロック控35cm	m2	隠岐Ｇ	10,000			
1-2-31　コンクリートブロック	TSMN2455	コンクリートブロック	間知ブロック控35cm　（粗面タイプ）	m2	松江Ａ～Ｄ	*2			
1-2-31　コンクリートブロック	TSMN2455	コンクリートブロック	間知ブロック控35cm　（粗面タイプ）	m2	松江Ｅ～Ｈ	6,800			
1-2-31　コンクリートブロック	TSMN2455	コンクリートブロック	間知ブロック控35cm　（粗面タイプ）	m2	安来Ａ～Ｃ	6,800			
1-2-31　コンクリートブロック	TSMN2455	コンクリートブロック	間知ブロック控35cm　（粗面タイプ）	m2	安来Ｄ～Ｆ	6,800			
1-2-31　コンクリートブロック	TSMN2455	コンクリートブロック	間知ブロック控35cm　（粗面タイプ）	m2	雲南Ａ	6,800			
1-2-31　コンクリートブロック	TSMN2455	コンクリートブロック	間知ブロック控35cm　（粗面タイプ）	m2	雲南ＢＣ	6,800			
1-2-31　コンクリートブロック	TSMN2455	コンクリートブロック	間知ブロック控35cm　（粗面タイプ）	m2	雲南Ｄ	6,800			
1-2-31　コンクリートブロック	TSMN2455	コンクリートブロック	間知ブロック控35cm　（粗面タイプ）	m2	仁多ＡＢ	6,800			
1-2-31　コンクリートブロック	TSMN2455	コンクリートブロック	間知ブロック控35cm　（粗面タイプ）	m2	出雲ＡＢ	6,800			
1-2-31　コンクリートブロック	TSMN2455	コンクリートブロック	間知ブロック控35cm　（粗面タイプ）	m2	出雲Ｃ	6,800			
1-2-31　コンクリートブロック	TSMN2455	コンクリートブロック	間知ブロック控35cm　（粗面タイプ）	m2	出雲Ｄ	6,800			
1-2-31　コンクリートブロック	TSMN2455	コンクリートブロック	間知ブロック控35cm　（粗面タイプ）	m2	大田Ａ～Ｃ	6,800			
1-2-31　コンクリートブロック	TSMN2455	コンクリートブロック	間知ブロック控35cm　（粗面タイプ）	m2	県央ＡＢ	6,800			
1-2-31　コンクリートブロック	TSMN2455	コンクリートブロック	間知ブロック控35cm　（粗面タイプ）	m2	県央Ｃ	6,800			
1-2-31　コンクリートブロック	TSMN2455	コンクリートブロック	間知ブロック控35cm　（粗面タイプ）	m2	浜田ＡＢ	6,800			
1-2-31　コンクリートブロック	TSMN2455	コンクリートブロック	間知ブロック控35cm　（粗面タイプ）	m2	浜田Ｃ～Ｆ、Ｈ	6,800			
1-2-31　コンクリートブロック	TSMN2455	コンクリートブロック	間知ブロック控35cm　（粗面タイプ）	m2	浜田Ｇ	6,800			
1-2-31　コンクリートブロック	TSMN2455	コンクリートブロック	間知ブロック控35cm　（粗面タイプ）	m2	益田Ａ	6,800			
1-2-31　コンクリートブロック	TSMN2455	コンクリートブロック	間知ブロック控35cm　（粗面タイプ）	m2	益田Ｂ	6,900			
1-2-31　コンクリートブロック	TSMN2455	コンクリートブロック	間知ブロック控35cm　（粗面タイプ）	m2	益田Ｃ	7,000			
1-2-31　コンクリートブロック	TSMN2455	コンクリートブロック	間知ブロック控35cm　（粗面タイプ）	m2	津和野ＡＢ	6,900			
1-2-31　コンクリートブロック	TSMN2455	コンクリートブロック	間知ブロック控35cm　（粗面タイプ）	m2	津和野Ｃ	7,000			
1-2-31　コンクリートブロック	TSMN2455	コンクリートブロック	間知ブロック控35cm　（粗面タイプ）	m2	津和野Ｄ	7,100			
1-2-31　コンクリートブロック	TSMN2455	コンクリートブロック	間知ブロック控35cm　（粗面タイプ）	m2	隠岐Ａ～Ｄ	10,000			
1-2-31　コンクリートブロック	TSMN2455	コンクリートブロック	間知ブロック控35cm　（粗面タイプ）	m2	隠岐ＥＦ	10,000			

分類	単価CD	名称	規格	単位	地区名	単価値	留意事項	海上輸送費記載番号	摘要
1-2-31　コンクリートブロック	TSMN2455	コンクリートブロック	間知ブロック控35cm　(粗面タイプ)	m2	隠岐Ｇ	10,000			
1-2-31　コンクリートブロック	T0585	張りブロック	質量170kg/m2以上,厚120mm	m2	松江Ａ～Ｈ	6,920			
1-2-31　コンクリートブロック	T0585	張りブロック	質量170kg/m2以上,厚120mm	m2	安来Ａ～Ｆ	6,920			
1-2-31　コンクリートブロック	T0585	張りブロック	質量170kg/m2以上,厚120mm	m2	雲南Ａ～Ｄ仁多ＡＢ	6,920			
1-2-31　コンクリートブロック	T0585	張りブロック	質量170kg/m2以上,厚120mm	m2	出雲Ａ～Ｄ	6,920			
1-2-31　コンクリートブロック	T0585	張りブロック	質量170kg/m2以上,厚120mm	m2	大田Ａ～Ｃ県央Ａ～Ｃ	6,920			
1-2-31　コンクリートブロック	T0585	張りブロック	質量170kg/m2以上,厚120mm	m2	浜田Ａ～Ｆ、Ｈ	6,920			
1-2-31　コンクリートブロック	T0585	張りブロック	質量170kg/m2以上,厚120mm	m2	浜田Ｇ	6,920			
1-2-31　コンクリートブロック	T0585	張りブロック	質量170kg/m2以上,厚120mm	m2	益田Ａ	6,920			
1-2-31　コンクリートブロック	T0585	張りブロック	質量170kg/m2以上,厚120mm	m2	益田Ｂ	6,920			
1-2-31　コンクリートブロック	T0585	張りブロック	質量170kg/m2以上,厚120mm	m2	益田Ｃ	6,920			
1-2-31　コンクリートブロック	T0585	張りブロック	質量170kg/m2以上,厚120mm	m2	津和野Ａ～Ｃ	6,920			
1-2-31　コンクリートブロック	T0585	張りブロック	質量170kg/m2以上,厚120mm	m2	津和野Ｄ	6,920			
1-2-31　コンクリートブロック	T0585	張りブロック	質量170kg/m2以上,厚120mm	m2	隠岐Ａ～Ｄ	9,040			
1-2-31　コンクリートブロック	T0585	張りブロック	質量170kg/m2以上,厚120mm	m2	隠岐Ｅ～Ｇ	9,040			
1-2-31　コンクリートブロック	T0584	連節ブロック	230kg／m2以上 厚12cm以上	kg	松江Ａ～Ｈ	25			
1-2-31　コンクリートブロック	T0584	連節ブロック	230kg／m2以上 厚12cm以上	kg	安来Ａ～Ｆ	25			
1-2-31　コンクリートブロック	T0584	連節ブロック	230kg／m2以上 厚12cm以上	kg	雲南Ａ～Ｄ仁多ＡＢ	25			
1-2-31　コンクリートブロック	T0584	連節ブロック	230kg／m2以上 厚12cm以上	kg	出雲Ａ～Ｄ	25			
1-2-31　コンクリートブロック	T0584	連節ブロック	230kg／m2以上 厚12cm以上	kg	大田Ａ～Ｃ県央Ａ～Ｃ	25			
1-2-31　コンクリートブロック	T0584	連節ブロック	230kg／m2以上 厚12cm以上	kg	浜田Ａ～Ｆ、Ｈ	25			
1-2-31　コンクリートブロック	T0584	連節ブロック	230kg／m2以上 厚12cm以上	kg	浜田Ｇ	25			
1-2-31　コンクリートブロック	T0584	連節ブロック	230kg／m2以上 厚12cm以上	kg	益田Ａ	25			
1-2-31　コンクリートブロック	T0584	連節ブロック	230kg／m2以上 厚12cm以上	kg	益田Ｂ	25			
1-2-31　コンクリートブロック	T0584	連節ブロック	230kg／m2以上 厚12cm以上	kg	益田Ｃ	25			
1-2-31　コンクリートブロック	T0584	連節ブロック	230kg／m2以上 厚12cm以上	kg	津和野Ａ～Ｃ	25			
1-2-31　コンクリートブロック	T0584	連節ブロック	230kg／m2以上 厚12cm以上	kg	津和野Ｄ	25			
1-2-31　コンクリートブロック	T0584	連節ブロック	230kg／m2以上 厚12cm以上	kg	隠岐Ａ～Ｄ	34			
1-2-31　コンクリートブロック	T0584	連節ブロック	230kg／m2以上 厚12cm以上	kg	隠岐Ｅ～Ｇ	34			
1-2-31　コンクリートブロック	TSMN2501	大型コンクリートブロック	1250×800×350 KPブロック350型相当品	個	松江Ａ～Ｄ	13,700			
1-2-31　コンクリートブロック	TSMN2501	大型コンクリートブロック	1250×800×350 KPブロック350型相当品	個	松江Ｅ～Ｈ	13,700			
1-2-31　コンクリートブロック	TSMN2501	大型コンクリートブロック	1250×800×350 KPブロック350型相当品	個	安来Ａ～Ｃ	13,700			
1-2-31　コンクリートブロック	TSMN2501	大型コンクリートブロック	1250×800×350 KPブロック350型相当品	個	安来Ｄ～Ｆ	13,700			
1-2-31　コンクリートブロック	TSMN2501	大型コンクリートブロック	1250×800×350 KPブロック350型相当品	個	雲南Ａ	13,700			
1-2-31　コンクリートブロック	TSMN2501	大型コンクリートブロック	1250×800×350 KPブロック350型相当品	個	雲南ＢＣ	13,700			
1-2-31　コンクリートブロック	TSMN2501	大型コンクリートブロック	1250×800×350 KPブロック350型相当品	個	雲南Ｄ	13,700			
1-2-31　コンクリートブロック	TSMN2501	大型コンクリートブロック	1250×800×350 KPブロック350型相当品	個	仁多ＡＢ	13,700			
1-2-31　コンクリートブロック	TSMN2501	大型コンクリートブロック	1250×800×350 KPブロック350型相当品	個	出雲ＡＢ	13,700			
1-2-31　コンクリートブロック	TSMN2501	大型コンクリートブロック	1250×800×350 KPブロック350型相当品	個	出雲Ｃ	13,700			
1-2-31　コンクリートブロック	TSMN2501	大型コンクリートブロック	1250×800×350 KPブロック350型相当品	個	出雲Ｄ	13,700			
1-2-31　コンクリートブロック	TSMN2501	大型コンクリートブロック	1250×800×350 KPブロック350型相当品	個	大田Ａ～Ｃ	13,700			
1-2-31　コンクリートブロック	TSMN2501	大型コンクリートブロック	1250×800×350 KPブロック350型相当品	個	県央ＡＢ	13,700			
1-2-31　コンクリートブロック	TSMN2501	大型コンクリートブロック	1250×800×350 KPブロック350型相当品	個	県央Ｃ	13,700			
1-2-31　コンクリートブロック	TSMN2501	大型コンクリートブロック	1250×800×350 KPブロック350型相当品	個	浜田ＡＢ	13,700			
1-2-31　コンクリートブロック	TSMN2501	大型コンクリートブロック	1250×800×350 KPブロック350型相当品	個	浜田Ｃ～Ｆ、Ｈ	13,700			
1-2-31　コンクリートブロック	TSMN2501	大型コンクリートブロック	1250×800×350 KPブロック350型相当品	個	浜田Ｇ	13,700			

分類	単価CD	名称	規格	単位	地区名	単価値	留意事項	海上輸送費記載番号	摘要
1-2-31　コンクリートブロック	TSMN2501	大型コンクリートブロック	1250×800×350 KPブロック350型相当品	個	益田Ａ	13,700			
1-2-31　コンクリートブロック	TSMN2501	大型コンクリートブロック	1250×800×350 KPブロック350型相当品	個	益田Ｂ	13,700			
1-2-31　コンクリートブロック	TSMN2501	大型コンクリートブロック	1250×800×350 KPブロック350型相当品	個	益田Ｃ	13,700			
1-2-31　コンクリートブロック	TSMN2501	大型コンクリートブロック	1250×800×350 KPブロック350型相当品	個	津和野ＡＢ	13,700			
1-2-31　コンクリートブロック	TSMN2501	大型コンクリートブロック	1250×800×350 KPブロック350型相当品	個	津和野Ｃ	13,700			
1-2-31　コンクリートブロック	TSMN2501	大型コンクリートブロック	1250×800×350 KPブロック350型相当品	個	津和野Ｄ	13,700			
1-2-31　コンクリートブロック	TSMN2501	大型コンクリートブロック	1250×800×350 KPブロック350型相当品	個	隠岐Ａ～Ｄ	17,300			
1-2-31　コンクリートブロック	TSMN2501	大型コンクリートブロック	1250×800×350 KPブロック350型相当品	個	隠岐ＥＦ	17,300			
1-2-31　コンクリートブロック	TSMN2501	大型コンクリートブロック	1250×800×350 KPブロック350型相当品	個	隠岐Ｇ	17,300			
1-2-31　コンクリートブロック	TSMN2502	大型コンクリートブロック	1250×800×450 KPブロック450型相当品	個	松江Ａ～Ｄ	14,400			
1-2-31　コンクリートブロック	TSMN2502	大型コンクリートブロック	1250×800×450 KPブロック450型相当品	個	松江Ｅ～Ｈ	14,400			
1-2-31　コンクリートブロック	TSMN2502	大型コンクリートブロック	1250×800×450 KPブロック450型相当品	個	安来Ａ～Ｃ	14,400			
1-2-31　コンクリートブロック	TSMN2502	大型コンクリートブロック	1250×800×450 KPブロック450型相当品	個	安来Ｄ～Ｆ	14,400			
1-2-31　コンクリートブロック	TSMN2502	大型コンクリートブロック	1250×800×450 KPブロック450型相当品	個	雲南Ａ	14,400			
1-2-31　コンクリートブロック	TSMN2502	大型コンクリートブロック	1250×800×450 KPブロック450型相当品	個	雲南ＢＣ	14,400			
1-2-31　コンクリートブロック	TSMN2502	大型コンクリートブロック	1250×800×450 KPブロック450型相当品	個	雲南Ｄ	14,400			
1-2-31　コンクリートブロック	TSMN2502	大型コンクリートブロック	1250×800×450 KPブロック450型相当品	個	仁多ＡＢ	14,400			
1-2-31　コンクリートブロック	TSMN2502	大型コンクリートブロック	1250×800×450 KPブロック450型相当品	個	出雲ＡＢ	14,400			
1-2-31　コンクリートブロック	TSMN2502	大型コンクリートブロック	1250×800×450 KPブロック450型相当品	個	出雲Ｃ	14,400			
1-2-31　コンクリートブロック	TSMN2502	大型コンクリートブロック	1250×800×450 KPブロック450型相当品	個	出雲Ｄ	14,400			
1-2-31　コンクリートブロック	TSMN2502	大型コンクリートブロック	1250×800×450 KPブロック450型相当品	個	大田Ａ～Ｃ	14,400			
1-2-31　コンクリートブロック	TSMN2502	大型コンクリートブロック	1250×800×450 KPブロック450型相当品	個	県央ＡＢ	14,400			
1-2-31　コンクリートブロック	TSMN2502	大型コンクリートブロック	1250×800×450 KPブロック450型相当品	個	県央Ｃ	14,400			
1-2-31　コンクリートブロック	TSMN2502	大型コンクリートブロック	1250×800×450 KPブロック450型相当品	個	浜田ＡＢ	14,400			
1-2-31　コンクリートブロック	TSMN2502	大型コンクリートブロック	1250×800×450 KPブロック450型相当品	個	浜田Ｃ～Ｆ、Ｈ	14,400			
1-2-31　コンクリートブロック	TSMN2502	大型コンクリートブロック	1250×800×450 KPブロック450型相当品	個	浜田Ｇ	14,400			
1-2-31　コンクリートブロック	TSMN2502	大型コンクリートブロック	1250×800×450 KPブロック450型相当品	個	益田Ａ	14,400			
1-2-31　コンクリートブロック	TSMN2502	大型コンクリートブロック	1250×800×450 KPブロック450型相当品	個	益田Ｂ	14,400			
1-2-31　コンクリートブロック	TSMN2502	大型コンクリートブロック	1250×800×450 KPブロック450型相当品	個	益田Ｃ	14,400			
1-2-31　コンクリートブロック	TSMN2502	大型コンクリートブロック	1250×800×450 KPブロック450型相当品	個	津和野ＡＢ	14,400			
1-2-31　コンクリートブロック	TSMN2502	大型コンクリートブロック	1250×800×450 KPブロック450型相当品	個	津和野Ｃ	14,400			
1-2-31　コンクリートブロック	TSMN2502	大型コンクリートブロック	1250×800×450 KPブロック450型相当品	個	津和野Ｄ	14,400			
1-2-31　コンクリートブロック	TSMN2502	大型コンクリートブロック	1250×800×450 KPブロック450型相当品	個	隠岐Ａ～Ｄ	18,200			
1-2-31　コンクリートブロック	TSMN2502	大型コンクリートブロック	1250×800×450 KPブロック450型相当品	個	隠岐ＥＦ	18,200			
1-2-31　コンクリートブロック	TSMN2502	大型コンクリートブロック	1250×800×450 KPブロック450型相当品	個	隠岐Ｇ	18,200			
1-2-31　コンクリートブロック	TSMN2503	大型コンクリートブロック	1250×800×500 KPブロック500型相当品	個	松江Ａ～Ｄ	14,700			
1-2-31　コンクリートブロック	TSMN2503	大型コンクリートブロック	1250×800×500 KPブロック500型相当品	個	松江Ｅ～Ｈ	14,700			
1-2-31　コンクリートブロック	TSMN2503	大型コンクリートブロック	1250×800×500 KPブロック500型相当品	個	安来Ａ～Ｃ	14,700			
1-2-31　コンクリートブロック	TSMN2503	大型コンクリートブロック	1250×800×500 KPブロック500型相当品	個	安来Ｄ～Ｆ	14,700			
1-2-31　コンクリートブロック	TSMN2503	大型コンクリートブロック	1250×800×500 KPブロック500型相当品	個	雲南Ａ	14,700			
1-2-31　コンクリートブロック	TSMN2503	大型コンクリートブロック	1250×800×500 KPブロック500型相当品	個	雲南ＢＣ	14,700			
1-2-31　コンクリートブロック	TSMN2503	大型コンクリートブロック	1250×800×500 KPブロック500型相当品	個	雲南Ｄ	14,700			
1-2-31　コンクリートブロック	TSMN2503	大型コンクリートブロック	1250×800×500 KPブロック500型相当品	個	仁多ＡＢ	14,700			
1-2-31　コンクリートブロック	TSMN2503	大型コンクリートブロック	1250×800×500 KPブロック500型相当品	個	出雲ＡＢ	14,700			
1-2-31　コンクリートブロック	TSMN2503	大型コンクリートブロック	1250×800×500 KPブロック500型相当品	個	出雲Ｃ	14,700			
1-2-31　コンクリートブロック	TSMN2503	大型コンクリートブロック	1250×800×500 KPブロック500型相当品	個	出雲Ｄ	14,700			

分類	単価CD	名称	規格	単位	地区名	単価値	留意事項	海上輸送費記載番号	摘要
1-2-31　コンクリートブロック	TSMN2503	大型コンクリートブロック	1250×800×500 KPブロック500型相当品	個	大田Ａ～Ｃ	14,700			
1-2-31　コンクリートブロック	TSMN2503	大型コンクリートブロック	1250×800×500 KPブロック500型相当品	個	県央ＡＢ	14,700			
1-2-31　コンクリートブロック	TSMN2503	大型コンクリートブロック	1250×800×500 KPブロック500型相当品	個	県央Ｃ	14,700			
1-2-31　コンクリートブロック	TSMN2503	大型コンクリートブロック	1250×800×500 KPブロック500型相当品	個	浜田ＡＢ	14,700			
1-2-31　コンクリートブロック	TSMN2503	大型コンクリートブロック	1250×800×500 KPブロック500型相当品	個	浜田Ｃ～Ｆ、Ｈ	14,700			
1-2-31　コンクリートブロック	TSMN2503	大型コンクリートブロック	1250×800×500 KPブロック500型相当品	個	浜田Ｇ	14,700			
1-2-31　コンクリートブロック	TSMN2503	大型コンクリートブロック	1250×800×500 KPブロック500型相当品	個	益田Ａ	14,700			
1-2-31　コンクリートブロック	TSMN2503	大型コンクリートブロック	1250×800×500 KPブロック500型相当品	個	益田Ｂ	14,700			
1-2-31　コンクリートブロック	TSMN2503	大型コンクリートブロック	1250×800×500 KPブロック500型相当品	個	益田Ｃ	14,700			
1-2-31　コンクリートブロック	TSMN2503	大型コンクリートブロック	1250×800×500 KPブロック500型相当品	個	津和野ＡＢ	14,700			
1-2-31　コンクリートブロック	TSMN2503	大型コンクリートブロック	1250×800×500 KPブロック500型相当品	個	津和野Ｃ	14,700			
1-2-31　コンクリートブロック	TSMN2503	大型コンクリートブロック	1250×800×500 KPブロック500型相当品	個	津和野Ｄ	14,700			
1-2-31　コンクリートブロック	TSMN2503	大型コンクリートブロック	1250×800×500 KPブロック500型相当品	個	隠岐Ａ～Ｄ	18,600			
1-2-31　コンクリートブロック	TSMN2503	大型コンクリートブロック	1250×800×500 KPブロック500型相当品	個	隠岐ＥＦ	18,600			
1-2-31　コンクリートブロック	TSMN2503	大型コンクリートブロック	1250×800×500 KPブロック500型相当品	個	隠岐Ｇ	18,600			
1-2-31　コンクリートブロック	TSMN2504	大型コンクリートブロック	1250×800×550 KPブロック550型相当品	個	松江Ａ～Ｄ	16,300			
1-2-31　コンクリートブロック	TSMN2504	大型コンクリートブロック	1250×800×550 KPブロック550型相当品	個	松江Ｅ～Ｈ	16,300			
1-2-31　コンクリートブロック	TSMN2504	大型コンクリートブロック	1250×800×550 KPブロック550型相当品	個	安来Ａ～Ｃ	16,300			
1-2-31　コンクリートブロック	TSMN2504	大型コンクリートブロック	1250×800×550 KPブロック550型相当品	個	安来Ｄ～Ｆ	16,300			
1-2-31　コンクリートブロック	TSMN2504	大型コンクリートブロック	1250×800×550 KPブロック550型相当品	個	雲南Ａ	16,300			
1-2-31　コンクリートブロック	TSMN2504	大型コンクリートブロック	1250×800×550 KPブロック550型相当品	個	雲南ＢＣ	16,300			
1-2-31　コンクリートブロック	TSMN2504	大型コンクリートブロック	1250×800×550 KPブロック550型相当品	個	雲南Ｄ	16,300			
1-2-31　コンクリートブロック	TSMN2504	大型コンクリートブロック	1250×800×550 KPブロック550型相当品	個	仁多ＡＢ	16,300			
1-2-31　コンクリートブロック	TSMN2504	大型コンクリートブロック	1250×800×550 KPブロック550型相当品	個	出雲ＡＢ	16,300			
1-2-31　コンクリートブロック	TSMN2504	大型コンクリートブロック	1250×800×550 KPブロック550型相当品	個	出雲Ｃ	16,300			
1-2-31　コンクリートブロック	TSMN2504	大型コンクリートブロック	1250×800×550 KPブロック550型相当品	個	出雲Ｄ	16,300			
1-2-31　コンクリートブロック	TSMN2504	大型コンクリートブロック	1250×800×550 KPブロック550型相当品	個	大田Ａ～Ｃ	16,300			
1-2-31　コンクリートブロック	TSMN2504	大型コンクリートブロック	1250×800×550 KPブロック550型相当品	個	県央ＡＢ	16,300			
1-2-31　コンクリートブロック	TSMN2504	大型コンクリートブロック	1250×800×550 KPブロック550型相当品	個	県央Ｃ	16,300			
1-2-31　コンクリートブロック	TSMN2504	大型コンクリートブロック	1250×800×550 KPブロック550型相当品	個	浜田ＡＢ	16,300			
1-2-31　コンクリートブロック	TSMN2504	大型コンクリートブロック	1250×800×550 KPブロック550型相当品	個	浜田Ｃ～Ｆ、Ｈ	16,300			
1-2-31　コンクリートブロック	TSMN2504	大型コンクリートブロック	1250×800×550 KPブロック550型相当品	個	浜田Ｇ	16,300			
1-2-31　コンクリートブロック	TSMN2504	大型コンクリートブロック	1250×800×550 KPブロック550型相当品	個	益田Ａ	16,300			
1-2-31　コンクリートブロック	TSMN2504	大型コンクリートブロック	1250×800×550 KPブロック550型相当品	個	益田Ｂ	16,300			
1-2-31　コンクリートブロック	TSMN2504	大型コンクリートブロック	1250×800×550 KPブロック550型相当品	個	益田Ｃ	16,300			
1-2-31　コンクリートブロック	TSMN2504	大型コンクリートブロック	1250×800×550 KPブロック550型相当品	個	津和野ＡＢ	16,300			
1-2-31　コンクリートブロック	TSMN2504	大型コンクリートブロック	1250×800×550 KPブロック550型相当品	個	津和野Ｃ	16,300			
1-2-31　コンクリートブロック	TSMN2504	大型コンクリートブロック	1250×800×550 KPブロック550型相当品	個	津和野Ｄ	16,300			
1-2-31　コンクリートブロック	TSMN2504	大型コンクリートブロック	1250×800×550 KPブロック550型相当品	個	隠岐Ａ～Ｄ	21,300			
1-2-31　コンクリートブロック	TSMN2504	大型コンクリートブロック	1250×800×550 KPブロック550型相当品	個	隠岐ＥＦ	21,300			
1-2-31　コンクリートブロック	TSMN2504	大型コンクリートブロック	1250×800×550 KPブロック550型相当品	個	隠岐Ｇ	21,300			
1-2-31　コンクリートブロック	TSMN2511	プレキャスト基礎ブロック	350型 1:0.3用 L=2,500 KPブロック用相当品	個	松江Ａ～Ｄ	15,700			
1-2-31　コンクリートブロック	TSMN2511	プレキャスト基礎ブロック	350型 1:0.3用 L=2,500 KPブロック用相当品	個	松江Ｅ～Ｈ	15,700			
1-2-31　コンクリートブロック	TSMN2511	プレキャスト基礎ブロック	350型 1:0.3用 L=2,500 KPブロック用相当品	個	安来Ａ～Ｃ	15,700			
1-2-31　コンクリートブロック	TSMN2511	プレキャスト基礎ブロック	350型 1:0.3用 L=2,500 KPブロック用相当品	個	安来Ｄ～Ｆ	15,700			
1-2-31　コンクリートブロック	TSMN2511	プレキャスト基礎ブロック	350型 1:0.3用 L=2,500 KPブロック用相当品	個	雲南Ａ	15,700			

分類	単価CD	名称	規格	単位	地区名	単価値	留意事項	海上輸送費記載番号	摘要
1-2-31　コンクリートブロック	TSMN2511	プレキャスト基礎ブロック	350型 1:0.3用 L=2,500 KPブロック用相当品	個	雲南ＢＣ	15,700			
1-2-31　コンクリートブロック	TSMN2511	プレキャスト基礎ブロック	350型 1:0.3用 L=2,500 KPブロック用相当品	個	雲南Ｄ	15,700			
1-2-31　コンクリートブロック	TSMN2511	プレキャスト基礎ブロック	350型 1:0.3用 L=2,500 KPブロック用相当品	個	仁多ＡＢ	15,700			
1-2-31　コンクリートブロック	TSMN2511	プレキャスト基礎ブロック	350型 1:0.3用 L=2,500 KPブロック用相当品	個	出雲ＡＢ	15,700			
1-2-31　コンクリートブロック	TSMN2511	プレキャスト基礎ブロック	350型 1:0.3用 L=2,500 KPブロック用相当品	個	出雲Ｃ	15,700			
1-2-31　コンクリートブロック	TSMN2511	プレキャスト基礎ブロック	350型 1:0.3用 L=2,500 KPブロック用相当品	個	出雲Ｄ	15,700			
1-2-31　コンクリートブロック	TSMN2511	プレキャスト基礎ブロック	350型 1:0.3用 L=2,500 KPブロック用相当品	個	大田Ａ～Ｃ	15,700			
1-2-31　コンクリートブロック	TSMN2511	プレキャスト基礎ブロック	350型 1:0.3用 L=2,500 KPブロック用相当品	個	県央ＡＢ	15,700			
1-2-31　コンクリートブロック	TSMN2511	プレキャスト基礎ブロック	350型 1:0.3用 L=2,500 KPブロック用相当品	個	県央Ｃ	15,700			
1-2-31　コンクリートブロック	TSMN2511	プレキャスト基礎ブロック	350型 1:0.3用 L=2,500 KPブロック用相当品	個	浜田ＡＢ	15,700			
1-2-31　コンクリートブロック	TSMN2511	プレキャスト基礎ブロック	350型 1:0.3用 L=2,500 KPブロック用相当品	個	浜田Ｃ～Ｆ、Ｈ	15,700			
1-2-31　コンクリートブロック	TSMN2511	プレキャスト基礎ブロック	350型 1:0.3用 L=2,500 KPブロック用相当品	個	浜田Ｇ	15,700			
1-2-31　コンクリートブロック	TSMN2511	プレキャスト基礎ブロック	350型 1:0.3用 L=2,500 KPブロック用相当品	個	益田Ａ	15,700			
1-2-31　コンクリートブロック	TSMN2511	プレキャスト基礎ブロック	350型 1:0.3用 L=2,500 KPブロック用相当品	個	益田Ｂ	15,700			
1-2-31　コンクリートブロック	TSMN2511	プレキャスト基礎ブロック	350型 1:0.3用 L=2,500 KPブロック用相当品	個	益田Ｃ	15,700			
1-2-31　コンクリートブロック	TSMN2511	プレキャスト基礎ブロック	350型 1:0.3用 L=2,500 KPブロック用相当品	個	津和野ＡＢ	15,700			
1-2-31　コンクリートブロック	TSMN2511	プレキャスト基礎ブロック	350型 1:0.3用 L=2,500 KPブロック用相当品	個	津和野Ｃ	15,700			
1-2-31　コンクリートブロック	TSMN2511	プレキャスト基礎ブロック	350型 1:0.3用 L=2,500 KPブロック用相当品	個	津和野Ｄ	15,700			
1-2-31　コンクリートブロック	TSMN2511	プレキャスト基礎ブロック	350型 1:0.3用 L=2,500 KPブロック用相当品	個	隠岐Ａ～Ｄ	19,700			
1-2-31　コンクリートブロック	TSMN2511	プレキャスト基礎ブロック	350型 1:0.3用 L=2,500 KPブロック用相当品	個	隠岐ＥＦ	19,700			
1-2-31　コンクリートブロック	TSMN2511	プレキャスト基礎ブロック	350型 1:0.3用 L=2,500 KPブロック用相当品	個	隠岐Ｇ	19,700			
1-2-31　コンクリートブロック	TSMN2512	プレキャスト基礎ブロック	350型 1:0.4用 L=2,500 KPブロック用相当品	個	松江Ａ～Ｄ	14,600			
1-2-31　コンクリートブロック	TSMN2512	プレキャスト基礎ブロック	350型 1:0.4用 L=2,500 KPブロック用相当品	個	松江Ｅ～Ｈ	14,600			
1-2-31　コンクリートブロック	TSMN2512	プレキャスト基礎ブロック	350型 1:0.4用 L=2,500 KPブロック用相当品	個	安来Ａ～Ｃ	14,600			
1-2-31　コンクリートブロック	TSMN2512	プレキャスト基礎ブロック	350型 1:0.4用 L=2,500 KPブロック用相当品	個	安来Ｄ～Ｆ	14,600			
1-2-31　コンクリートブロック	TSMN2512	プレキャスト基礎ブロック	350型 1:0.4用 L=2,500 KPブロック用相当品	個	雲南Ａ	14,600			
1-2-31　コンクリートブロック	TSMN2512	プレキャスト基礎ブロック	350型 1:0.4用 L=2,500 KPブロック用相当品	個	雲南ＢＣ	14,600			
1-2-31　コンクリートブロック	TSMN2512	プレキャスト基礎ブロック	350型 1:0.4用 L=2,500 KPブロック用相当品	個	雲南Ｄ	14,600			
1-2-31　コンクリートブロック	TSMN2512	プレキャスト基礎ブロック	350型 1:0.4用 L=2,500 KPブロック用相当品	個	仁多ＡＢ	14,600			
1-2-31　コンクリートブロック	TSMN2512	プレキャスト基礎ブロック	350型 1:0.4用 L=2,500 KPブロック用相当品	個	出雲ＡＢ	14,600			
1-2-31　コンクリートブロック	TSMN2512	プレキャスト基礎ブロック	350型 1:0.4用 L=2,500 KPブロック用相当品	個	出雲Ｃ	14,600			
1-2-31　コンクリートブロック	TSMN2512	プレキャスト基礎ブロック	350型 1:0.4用 L=2,500 KPブロック用相当品	個	出雲Ｄ	14,600			
1-2-31　コンクリートブロック	TSMN2512	プレキャスト基礎ブロック	350型 1:0.4用 L=2,500 KPブロック用相当品	個	大田Ａ～Ｃ	14,600			
1-2-31　コンクリートブロック	TSMN2512	プレキャスト基礎ブロック	350型 1:0.4用 L=2,500 KPブロック用相当品	個	県央ＡＢ	14,600			
1-2-31　コンクリートブロック	TSMN2512	プレキャスト基礎ブロック	350型 1:0.4用 L=2,500 KPブロック用相当品	個	県央Ｃ	14,600			
1-2-31　コンクリートブロック	TSMN2512	プレキャスト基礎ブロック	350型 1:0.4用 L=2,500 KPブロック用相当品	個	浜田ＡＢ	14,600			
1-2-31　コンクリートブロック	TSMN2512	プレキャスト基礎ブロック	350型 1:0.4用 L=2,500 KPブロック用相当品	個	浜田Ｃ～Ｆ、Ｈ	14,600			
1-2-31　コンクリートブロック	TSMN2512	プレキャスト基礎ブロック	350型 1:0.4用 L=2,500 KPブロック用相当品	個	浜田Ｇ	14,600			
1-2-31　コンクリートブロック	TSMN2512	プレキャスト基礎ブロック	350型 1:0.4用 L=2,500 KPブロック用相当品	個	益田Ａ	14,600			
1-2-31　コンクリートブロック	TSMN2512	プレキャスト基礎ブロック	350型 1:0.4用 L=2,500 KPブロック用相当品	個	益田Ｂ	14,600			
1-2-31　コンクリートブロック	TSMN2512	プレキャスト基礎ブロック	350型 1:0.4用 L=2,500 KPブロック用相当品	個	益田Ｃ	14,600			
1-2-31　コンクリートブロック	TSMN2512	プレキャスト基礎ブロック	350型 1:0.4用 L=2,500 KPブロック用相当品	個	津和野ＡＢ	14,600			
1-2-31　コンクリートブロック	TSMN2512	プレキャスト基礎ブロック	350型 1:0.4用 L=2,500 KPブロック用相当品	個	津和野Ｃ	14,600			
1-2-31　コンクリートブロック	TSMN2512	プレキャスト基礎ブロック	350型 1:0.4用 L=2,500 KPブロック用相当品	個	津和野Ｄ	14,600			
1-2-31　コンクリートブロック	TSMN2512	プレキャスト基礎ブロック	350型 1:0.4用 L=2,500 KPブロック用相当品	個	隠岐Ａ～Ｄ	18,300			
1-2-31　コンクリートブロック	TSMN2512	プレキャスト基礎ブロック	350型 1:0.4用 L=2,500 KPブロック用相当品	個	隠岐ＥＦ	18,300			

分類	単価CD	名称	規格	単位	地区名	単価値	留意事項	海上輸送費記載番号	摘要
1-2-31　コンクリートブロック	TSMN2512	プレキャスト基礎ブロック	350型 1:0.4用 L=2,500 KPブロック用相当品	個	隠岐Ｇ	18,300			
1-2-31　コンクリートブロック	TSMN2513	プレキャスト基礎ブロック	350型 1:0.5用 L=2,500 KPブロック用相当品	個	松江Ａ～Ｄ	13,700			
1-2-31　コンクリートブロック	TSMN2513	プレキャスト基礎ブロック	350型 1:0.5用 L=2,500 KPブロック用相当品	個	松江Ｅ～Ｈ	13,700			
1-2-31　コンクリートブロック	TSMN2513	プレキャスト基礎ブロック	350型 1:0.5用 L=2,500 KPブロック用相当品	個	安来Ａ～Ｃ	13,700			
1-2-31　コンクリートブロック	TSMN2513	プレキャスト基礎ブロック	350型 1:0.5用 L=2,500 KPブロック用相当品	個	安来Ｄ～Ｆ	13,700			
1-2-31　コンクリートブロック	TSMN2513	プレキャスト基礎ブロック	350型 1:0.5用 L=2,500 KPブロック用相当品	個	雲南Ａ	13,700			
1-2-31　コンクリートブロック	TSMN2513	プレキャスト基礎ブロック	350型 1:0.5用 L=2,500 KPブロック用相当品	個	雲南ＢＣ	13,700			
1-2-31　コンクリートブロック	TSMN2513	プレキャスト基礎ブロック	350型 1:0.5用 L=2,500 KPブロック用相当品	個	雲南Ｄ	13,700			
1-2-31　コンクリートブロック	TSMN2513	プレキャスト基礎ブロック	350型 1:0.5用 L=2,500 KPブロック用相当品	個	仁多ＡＢ	13,700			
1-2-31　コンクリートブロック	TSMN2513	プレキャスト基礎ブロック	350型 1:0.5用 L=2,500 KPブロック用相当品	個	出雲ＡＢ	13,700			
1-2-31　コンクリートブロック	TSMN2513	プレキャスト基礎ブロック	350型 1:0.5用 L=2,500 KPブロック用相当品	個	出雲Ｃ	13,700			
1-2-31　コンクリートブロック	TSMN2513	プレキャスト基礎ブロック	350型 1:0.5用 L=2,500 KPブロック用相当品	個	出雲Ｄ	13,700			
1-2-31　コンクリートブロック	TSMN2513	プレキャスト基礎ブロック	350型 1:0.5用 L=2,500 KPブロック用相当品	個	大田Ａ～Ｃ	13,700			
1-2-31　コンクリートブロック	TSMN2513	プレキャスト基礎ブロック	350型 1:0.5用 L=2,500 KPブロック用相当品	個	県央ＡＢ	13,700			
1-2-31　コンクリートブロック	TSMN2513	プレキャスト基礎ブロック	350型 1:0.5用 L=2,500 KPブロック用相当品	個	県央Ｃ	13,700			
1-2-31　コンクリートブロック	TSMN2513	プレキャスト基礎ブロック	350型 1:0.5用 L=2,500 KPブロック用相当品	個	浜田ＡＢ	13,700			
1-2-31　コンクリートブロック	TSMN2513	プレキャスト基礎ブロック	350型 1:0.5用 L=2,500 KPブロック用相当品	個	浜田Ｃ～Ｆ、Ｈ	13,700			
1-2-31　コンクリートブロック	TSMN2513	プレキャスト基礎ブロック	350型 1:0.5用 L=2,500 KPブロック用相当品	個	浜田Ｇ	13,700			
1-2-31　コンクリートブロック	TSMN2513	プレキャスト基礎ブロック	350型 1:0.5用 L=2,500 KPブロック用相当品	個	益田Ａ	13,700			
1-2-31　コンクリートブロック	TSMN2513	プレキャスト基礎ブロック	350型 1:0.5用 L=2,500 KPブロック用相当品	個	益田Ｂ	13,700			
1-2-31　コンクリートブロック	TSMN2513	プレキャスト基礎ブロック	350型 1:0.5用 L=2,500 KPブロック用相当品	個	益田Ｃ	13,700			
1-2-31　コンクリートブロック	TSMN2513	プレキャスト基礎ブロック	350型 1:0.5用 L=2,500 KPブロック用相当品	個	津和野ＡＢ	13,700			
1-2-31　コンクリートブロック	TSMN2513	プレキャスト基礎ブロック	350型 1:0.5用 L=2,500 KPブロック用相当品	個	津和野Ｃ	13,700			
1-2-31　コンクリートブロック	TSMN2513	プレキャスト基礎ブロック	350型 1:0.5用 L=2,500 KPブロック用相当品	個	津和野Ｄ	13,700			
1-2-31　コンクリートブロック	TSMN2513	プレキャスト基礎ブロック	350型 1:0.5用 L=2,500 KPブロック用相当品	個	隠岐Ａ～Ｄ	17,200			
1-2-31　コンクリートブロック	TSMN2513	プレキャスト基礎ブロック	350型 1:0.5用 L=2,500 KPブロック用相当品	個	隠岐ＥＦ	17,200			
1-2-31　コンクリートブロック	TSMN2513	プレキャスト基礎ブロック	350型 1:0.5用 L=2,500 KPブロック用相当品	個	隠岐Ｇ	17,200			
1-2-31　コンクリートブロック	TSMN2514	プレキャスト基礎ブロック	450/500型 1:0.3用 L=2,500 KPブロック用相当品	個	松江Ａ～Ｄ	17,100			
1-2-31　コンクリートブロック	TSMN2514	プレキャスト基礎ブロック	450/500型 1:0.3用 L=2,500 KPブロック用相当品	個	松江Ｅ～Ｈ	17,100			
1-2-31　コンクリートブロック	TSMN2514	プレキャスト基礎ブロック	450/500型 1:0.3用 L=2,500 KPブロック用相当品	個	安来Ａ～Ｃ	17,100			
1-2-31　コンクリートブロック	TSMN2514	プレキャスト基礎ブロック	450/500型 1:0.3用 L=2,500 KPブロック用相当品	個	安来Ｄ～Ｆ	17,100			
1-2-31　コンクリートブロック	TSMN2514	プレキャスト基礎ブロック	450/500型 1:0.3用 L=2,500 KPブロック用相当品	個	雲南Ａ	17,100			
1-2-31　コンクリートブロック	TSMN2514	プレキャスト基礎ブロック	450/500型 1:0.3用 L=2,500 KPブロック用相当品	個	雲南ＢＣ	17,100			
1-2-31　コンクリートブロック	TSMN2514	プレキャスト基礎ブロック	450/500型 1:0.3用 L=2,500 KPブロック用相当品	個	雲南Ｄ	17,100			
1-2-31　コンクリートブロック	TSMN2514	プレキャスト基礎ブロック	450/500型 1:0.3用 L=2,500 KPブロック用相当品	個	仁多ＡＢ	17,100			
1-2-31　コンクリートブロック	TSMN2514	プレキャスト基礎ブロック	450/500型 1:0.3用 L=2,500 KPブロック用相当品	個	出雲ＡＢ	17,100			
1-2-31　コンクリートブロック	TSMN2514	プレキャスト基礎ブロック	450/500型 1:0.3用 L=2,500 KPブロック用相当品	個	出雲Ｃ	17,100			
1-2-31　コンクリートブロック	TSMN2514	プレキャスト基礎ブロック	450/500型 1:0.3用 L=2,500 KPブロック用相当品	個	出雲Ｄ	17,100			
1-2-31　コンクリートブロック	TSMN2514	プレキャスト基礎ブロック	450/500型 1:0.3用 L=2,500 KPブロック用相当品	個	大田Ａ～Ｃ	17,100			
1-2-31　コンクリートブロック	TSMN2514	プレキャスト基礎ブロック	450/500型 1:0.3用 L=2,500 KPブロック用相当品	個	県央ＡＢ	17,100			
1-2-31　コンクリートブロック	TSMN2514	プレキャスト基礎ブロック	450/500型 1:0.3用 L=2,500 KPブロック用相当品	個	県央Ｃ	17,100			
1-2-31　コンクリートブロック	TSMN2514	プレキャスト基礎ブロック	450/500型 1:0.3用 L=2,500 KPブロック用相当品	個	浜田ＡＢ	17,100			
1-2-31　コンクリートブロック	TSMN2514	プレキャスト基礎ブロック	450/500型 1:0.3用 L=2,500 KPブロック用相当品	個	浜田Ｃ～Ｆ、Ｈ	17,100			
1-2-31　コンクリートブロック	TSMN2514	プレキャスト基礎ブロック	450/500型 1:0.3用 L=2,500 KPブロック用相当品	個	浜田Ｇ	17,100			
1-2-31　コンクリートブロック	TSMN2514	プレキャスト基礎ブロック	450/500型 1:0.3用 L=2,500 KPブロック用相当品	個	益田Ａ	17,100			
1-2-31　コンクリートブロック	TSMN2514	プレキャスト基礎ブロック	450/500型 1:0.3用 L=2,500 KPブロック用相当品	個	益田Ｂ	17,100			

分類	単価CD	名称	規格	単位	地区名	単価値	留意事項	海上輸送費記載番号	摘要
1-2-31　コンクリートブロック	TSMN2514	プレキャスト基礎ブロック	450/500型 1:0.3用 L=2,500 KPブロック用相当品	個	益田Ｃ	17,100			
1-2-31　コンクリートブロック	TSMN2514	プレキャスト基礎ブロック	450/500型 1:0.3用 L=2,500 KPブロック用相当品	個	津和野ＡＢ	17,100			
1-2-31　コンクリートブロック	TSMN2514	プレキャスト基礎ブロック	450/500型 1:0.3用 L=2,500 KPブロック用相当品	個	津和野Ｃ	17,100			
1-2-31　コンクリートブロック	TSMN2514	プレキャスト基礎ブロック	450/500型 1:0.3用 L=2,500 KPブロック用相当品	個	津和野Ｄ	17,100			
1-2-31　コンクリートブロック	TSMN2514	プレキャスト基礎ブロック	450/500型 1:0.3用 L=2,500 KPブロック用相当品	個	隠岐Ａ～Ｄ	21,500			
1-2-31　コンクリートブロック	TSMN2514	プレキャスト基礎ブロック	450/500型 1:0.3用 L=2,500 KPブロック用相当品	個	隠岐ＥＦ	21,500			
1-2-31　コンクリートブロック	TSMN2514	プレキャスト基礎ブロック	450/500型 1:0.3用 L=2,500 KPブロック用相当品	個	隠岐Ｇ	21,500			
1-2-31　コンクリートブロック	TSMN2515	プレキャスト基礎ブロック	450/500型 1:0.4用 L=2,500 KPブロック用相当品	個	松江Ａ～Ｄ	15,500			
1-2-31　コンクリートブロック	TSMN2515	プレキャスト基礎ブロック	450/500型 1:0.4用 L=2,500 KPブロック用相当品	個	松江Ｅ～Ｈ	15,500			
1-2-31　コンクリートブロック	TSMN2515	プレキャスト基礎ブロック	450/500型 1:0.4用 L=2,500 KPブロック用相当品	個	安来Ａ～Ｃ	15,500			
1-2-31　コンクリートブロック	TSMN2515	プレキャスト基礎ブロック	450/500型 1:0.4用 L=2,500 KPブロック用相当品	個	安来Ｄ～Ｆ	15,500			
1-2-31　コンクリートブロック	TSMN2515	プレキャスト基礎ブロック	450/500型 1:0.4用 L=2,500 KPブロック用相当品	個	雲南Ａ	15,500			
1-2-31　コンクリートブロック	TSMN2515	プレキャスト基礎ブロック	450/500型 1:0.4用 L=2,500 KPブロック用相当品	個	雲南ＢＣ	15,500			
1-2-31　コンクリートブロック	TSMN2515	プレキャスト基礎ブロック	450/500型 1:0.4用 L=2,500 KPブロック用相当品	個	雲南Ｄ	15,500			
1-2-31　コンクリートブロック	TSMN2515	プレキャスト基礎ブロック	450/500型 1:0.4用 L=2,500 KPブロック用相当品	個	仁多ＡＢ	15,500			
1-2-31　コンクリートブロック	TSMN2515	プレキャスト基礎ブロック	450/500型 1:0.4用 L=2,500 KPブロック用相当品	個	出雲ＡＢ	15,500			
1-2-31　コンクリートブロック	TSMN2515	プレキャスト基礎ブロック	450/500型 1:0.4用 L=2,500 KPブロック用相当品	個	出雲Ｃ	15,500			
1-2-31　コンクリートブロック	TSMN2515	プレキャスト基礎ブロック	450/500型 1:0.4用 L=2,500 KPブロック用相当品	個	出雲Ｄ	15,500			
1-2-31　コンクリートブロック	TSMN2515	プレキャスト基礎ブロック	450/500型 1:0.4用 L=2,500 KPブロック用相当品	個	大田Ａ～Ｃ	15,500			
1-2-31　コンクリートブロック	TSMN2515	プレキャスト基礎ブロック	450/500型 1:0.4用 L=2,500 KPブロック用相当品	個	県央ＡＢ	15,500			
1-2-31　コンクリートブロック	TSMN2515	プレキャスト基礎ブロック	450/500型 1:0.4用 L=2,500 KPブロック用相当品	個	県央Ｃ	15,500			
1-2-31　コンクリートブロック	TSMN2515	プレキャスト基礎ブロック	450/500型 1:0.4用 L=2,500 KPブロック用相当品	個	浜田ＡＢ	15,500			
1-2-31　コンクリートブロック	TSMN2515	プレキャスト基礎ブロック	450/500型 1:0.4用 L=2,500 KPブロック用相当品	個	浜田Ｃ～Ｆ、Ｈ	15,500			
1-2-31　コンクリートブロック	TSMN2515	プレキャスト基礎ブロック	450/500型 1:0.4用 L=2,500 KPブロック用相当品	個	浜田Ｇ	15,500			
1-2-31　コンクリートブロック	TSMN2515	プレキャスト基礎ブロック	450/500型 1:0.4用 L=2,500 KPブロック用相当品	個	益田Ａ	15,500			
1-2-31　コンクリートブロック	TSMN2515	プレキャスト基礎ブロック	450/500型 1:0.4用 L=2,500 KPブロック用相当品	個	益田Ｂ	15,500			
1-2-31　コンクリートブロック	TSMN2515	プレキャスト基礎ブロック	450/500型 1:0.4用 L=2,500 KPブロック用相当品	個	益田Ｃ	15,500			
1-2-31　コンクリートブロック	TSMN2515	プレキャスト基礎ブロック	450/500型 1:0.4用 L=2,500 KPブロック用相当品	個	津和野ＡＢ	15,500			
1-2-31　コンクリートブロック	TSMN2515	プレキャスト基礎ブロック	450/500型 1:0.4用 L=2,500 KPブロック用相当品	個	津和野Ｃ	15,500			
1-2-31　コンクリートブロック	TSMN2515	プレキャスト基礎ブロック	450/500型 1:0.4用 L=2,500 KPブロック用相当品	個	津和野Ｄ	15,500			
1-2-31　コンクリートブロック	TSMN2515	プレキャスト基礎ブロック	450/500型 1:0.4用 L=2,500 KPブロック用相当品	個	隠岐Ａ～Ｄ	19,400			
1-2-31　コンクリートブロック	TSMN2515	プレキャスト基礎ブロック	450/500型 1:0.4用 L=2,500 KPブロック用相当品	個	隠岐ＥＦ	19,400			
1-2-31　コンクリートブロック	TSMN2515	プレキャスト基礎ブロック	450/500型 1:0.4用 L=2,500 KPブロック用相当品	個	隠岐Ｇ	19,400			
1-2-31　コンクリートブロック	TSMN2516	プレキャスト基礎ブロック	450/500型 1:0.5用 L=2,500 KPブロック用相当品	個	松江Ａ～Ｄ	15,600			
1-2-31　コンクリートブロック	TSMN2516	プレキャスト基礎ブロック	450/500型 1:0.5用 L=2,500 KPブロック用相当品	個	松江Ｅ～Ｈ	15,600			
1-2-31　コンクリートブロック	TSMN2516	プレキャスト基礎ブロック	450/500型 1:0.5用 L=2,500 KPブロック用相当品	個	安来Ａ～Ｃ	15,600			
1-2-31　コンクリートブロック	TSMN2516	プレキャスト基礎ブロック	450/500型 1:0.5用 L=2,500 KPブロック用相当品	個	安来Ｄ～Ｆ	15,600			
1-2-31　コンクリートブロック	TSMN2516	プレキャスト基礎ブロック	450/500型 1:0.5用 L=2,500 KPブロック用相当品	個	雲南Ａ	15,600			
1-2-31　コンクリートブロック	TSMN2516	プレキャスト基礎ブロック	450/500型 1:0.5用 L=2,500 KPブロック用相当品	個	雲南ＢＣ	15,600			
1-2-31　コンクリートブロック	TSMN2516	プレキャスト基礎ブロック	450/500型 1:0.5用 L=2,500 KPブロック用相当品	個	雲南Ｄ	15,600			
1-2-31　コンクリートブロック	TSMN2516	プレキャスト基礎ブロック	450/500型 1:0.5用 L=2,500 KPブロック用相当品	個	仁多ＡＢ	15,600			
1-2-31　コンクリートブロック	TSMN2516	プレキャスト基礎ブロック	450/500型 1:0.5用 L=2,500 KPブロック用相当品	個	出雲ＡＢ	15,600			
1-2-31　コンクリートブロック	TSMN2516	プレキャスト基礎ブロック	450/500型 1:0.5用 L=2,500 KPブロック用相当品	個	出雲Ｃ	15,600			
1-2-31　コンクリートブロック	TSMN2516	プレキャスト基礎ブロック	450/500型 1:0.5用 L=2,500 KPブロック用相当品	個	出雲Ｄ	15,600			
1-2-31　コンクリートブロック	TSMN2516	プレキャスト基礎ブロック	450/500型 1:0.5用 L=2,500 KPブロック用相当品	個	大田Ａ～Ｃ	15,600			
1-2-31　コンクリートブロック	TSMN2516	プレキャスト基礎ブロック	450/500型 1:0.5用 L=2,500 KPブロック用相当品	個	県央ＡＢ	15,600			

分類	単価CD	名称	規格	単位	地区名	単価値	留意事項	海上輸送費記載番号	摘要
1-2-31　コンクリートブロック	TSMN2516	プレキャスト基礎ブロック	450/500型 1:0.5用 L=2,500 KPブロック用相当品	個	県央Ｃ	15,600			
1-2-31　コンクリートブロック	TSMN2516	プレキャスト基礎ブロック	450/500型 1:0.5用 L=2,500 KPブロック用相当品	個	浜田ＡＢ	15,600			
1-2-31　コンクリートブロック	TSMN2516	プレキャスト基礎ブロック	450/500型 1:0.5用 L=2,500 KPブロック用相当品	個	浜田Ｃ～Ｆ、Ｈ	15,600			
1-2-31　コンクリートブロック	TSMN2516	プレキャスト基礎ブロック	450/500型 1:0.5用 L=2,500 KPブロック用相当品	個	浜田Ｇ	15,600			
1-2-31　コンクリートブロック	TSMN2516	プレキャスト基礎ブロック	450/500型 1:0.5用 L=2,500 KPブロック用相当品	個	益田Ａ	15,600			
1-2-31　コンクリートブロック	TSMN2516	プレキャスト基礎ブロック	450/500型 1:0.5用 L=2,500 KPブロック用相当品	個	益田Ｂ	15,600			
1-2-31　コンクリートブロック	TSMN2516	プレキャスト基礎ブロック	450/500型 1:0.5用 L=2,500 KPブロック用相当品	個	益田Ｃ	15,600			
1-2-31　コンクリートブロック	TSMN2516	プレキャスト基礎ブロック	450/500型 1:0.5用 L=2,500 KPブロック用相当品	個	津和野ＡＢ	15,600			
1-2-31　コンクリートブロック	TSMN2516	プレキャスト基礎ブロック	450/500型 1:0.5用 L=2,500 KPブロック用相当品	個	津和野Ｃ	15,600			
1-2-31　コンクリートブロック	TSMN2516	プレキャスト基礎ブロック	450/500型 1:0.5用 L=2,500 KPブロック用相当品	個	津和野Ｄ	15,600			
1-2-31　コンクリートブロック	TSMN2516	プレキャスト基礎ブロック	450/500型 1:0.5用 L=2,500 KPブロック用相当品	個	隠岐Ａ～Ｄ	19,500			
1-2-31　コンクリートブロック	TSMN2516	プレキャスト基礎ブロック	450/500型 1:0.5用 L=2,500 KPブロック用相当品	個	隠岐ＥＦ	19,500			
1-2-31　コンクリートブロック	TSMN2516	プレキャスト基礎ブロック	450/500型 1:0.5用 L=2,500 KPブロック用相当品	個	隠岐Ｇ	19,500			
1-2-31　コンクリートブロック	TSMN2521	大型コンクリートブロック	2000×1000 4分勾配用 SPブロックA型相当品	個	松江Ａ～Ｄ	45,200			
1-2-31　コンクリートブロック	TSMN2521	大型コンクリートブロック	2000×1000 4分勾配用 SPブロックA型相当品	個	松江Ｅ～Ｈ	45,200			
1-2-31　コンクリートブロック	TSMN2521	大型コンクリートブロック	2000×1000 4分勾配用 SPブロックA型相当品	個	安来Ａ～Ｃ	45,200			
1-2-31　コンクリートブロック	TSMN2521	大型コンクリートブロック	2000×1000 4分勾配用 SPブロックA型相当品	個	安来Ｄ～Ｆ	45,200			
1-2-31　コンクリートブロック	TSMN2521	大型コンクリートブロック	2000×1000 4分勾配用 SPブロックA型相当品	個	雲南Ａ	45,200			
1-2-31　コンクリートブロック	TSMN2521	大型コンクリートブロック	2000×1000 4分勾配用 SPブロックA型相当品	個	雲南ＢＣ	45,200			
1-2-31　コンクリートブロック	TSMN2521	大型コンクリートブロック	2000×1000 4分勾配用 SPブロックA型相当品	個	雲南Ｄ	45,200			
1-2-31　コンクリートブロック	TSMN2521	大型コンクリートブロック	2000×1000 4分勾配用 SPブロックA型相当品	個	仁多ＡＢ	45,200			
1-2-31　コンクリートブロック	TSMN2521	大型コンクリートブロック	2000×1000 4分勾配用 SPブロックA型相当品	個	出雲ＡＢ	45,200			
1-2-31　コンクリートブロック	TSMN2521	大型コンクリートブロック	2000×1000 4分勾配用 SPブロックA型相当品	個	出雲Ｃ	45,200			
1-2-31　コンクリートブロック	TSMN2521	大型コンクリートブロック	2000×1000 4分勾配用 SPブロックA型相当品	個	出雲Ｄ	45,200			
1-2-31　コンクリートブロック	TSMN2521	大型コンクリートブロック	2000×1000 4分勾配用 SPブロックA型相当品	個	大田Ａ～Ｃ	45,200			
1-2-31　コンクリートブロック	TSMN2521	大型コンクリートブロック	2000×1000 4分勾配用 SPブロックA型相当品	個	県央ＡＢ	45,200			
1-2-31　コンクリートブロック	TSMN2521	大型コンクリートブロック	2000×1000 4分勾配用 SPブロックA型相当品	個	県央Ｃ	45,200			
1-2-31　コンクリートブロック	TSMN2521	大型コンクリートブロック	2000×1000 4分勾配用 SPブロックA型相当品	個	浜田ＡＢ	45,200			
1-2-31　コンクリートブロック	TSMN2521	大型コンクリートブロック	2000×1000 4分勾配用 SPブロックA型相当品	個	浜田Ｃ～Ｆ、Ｈ	45,200			
1-2-31　コンクリートブロック	TSMN2521	大型コンクリートブロック	2000×1000 4分勾配用 SPブロックA型相当品	個	浜田Ｇ	45,200			
1-2-31　コンクリートブロック	TSMN2521	大型コンクリートブロック	2000×1000 4分勾配用 SPブロックA型相当品	個	益田Ａ	45,200			
1-2-31　コンクリートブロック	TSMN2521	大型コンクリートブロック	2000×1000 4分勾配用 SPブロックA型相当品	個	益田Ｂ	45,200			
1-2-31　コンクリートブロック	TSMN2521	大型コンクリートブロック	2000×1000 4分勾配用 SPブロックA型相当品	個	益田Ｃ	45,200			
1-2-31　コンクリートブロック	TSMN2521	大型コンクリートブロック	2000×1000 4分勾配用 SPブロックA型相当品	個	津和野ＡＢ	45,200			
1-2-31　コンクリートブロック	TSMN2521	大型コンクリートブロック	2000×1000 4分勾配用 SPブロックA型相当品	個	津和野Ｃ	45,200			
1-2-31　コンクリートブロック	TSMN2521	大型コンクリートブロック	2000×1000 4分勾配用 SPブロックA型相当品	個	津和野Ｄ	45,200			
1-2-31　コンクリートブロック	TSMN2521	大型コンクリートブロック	2000×1000 4分勾配用 SPブロックA型相当品	個	隠岐Ａ～Ｄ	54,900			
1-2-31　コンクリートブロック	TSMN2521	大型コンクリートブロック	2000×1000 4分勾配用 SPブロックA型相当品	個	隠岐ＥＦ	54,900			
1-2-31　コンクリートブロック	TSMN2521	大型コンクリートブロック	2000×1000 4分勾配用 SPブロックA型相当品	個	隠岐Ｇ	54,900			
1-2-31　コンクリートブロック	TSMN2522	大型コンクリートブロック	1000×1000 4分勾配用 SPブロックB型相当品	個	松江Ａ～Ｄ	24,600			
1-2-31　コンクリートブロック	TSMN2522	大型コンクリートブロック	1000×1000 4分勾配用 SPブロックB型相当品	個	松江Ｅ～Ｈ	24,600			
1-2-31　コンクリートブロック	TSMN2522	大型コンクリートブロック	1000×1000 4分勾配用 SPブロックB型相当品	個	安来Ａ～Ｃ	24,600			
1-2-31　コンクリートブロック	TSMN2522	大型コンクリートブロック	1000×1000 4分勾配用 SPブロックB型相当品	個	安来Ｄ～Ｆ	24,600			
1-2-31　コンクリートブロック	TSMN2522	大型コンクリートブロック	1000×1000 4分勾配用 SPブロックB型相当品	個	雲南Ａ	24,600			
1-2-31　コンクリートブロック	TSMN2522	大型コンクリートブロック	1000×1000 4分勾配用 SPブロックB型相当品	個	雲南ＢＣ	24,600			
1-2-31　コンクリートブロック	TSMN2522	大型コンクリートブロック	1000×1000 4分勾配用 SPブロックB型相当品	個	雲南Ｄ	24,600			

分類	単価CD	名称	規格	単位	地区名	単価値	留意事項	海上輸送費記載番号	摘要
1-2-31　コンクリートブロック	TSMN2522	大型コンクリートブロック	1000×1000 4分勾配用 SPブロックB型相当品	個	仁多ＡＢ	24,600			
1-2-31　コンクリートブロック	TSMN2522	大型コンクリートブロック	1000×1000 4分勾配用 SPブロックB型相当品	個	出雲ＡＢ	24,600			
1-2-31　コンクリートブロック	TSMN2522	大型コンクリートブロック	1000×1000 4分勾配用 SPブロックB型相当品	個	出雲Ｃ	24,600			
1-2-31　コンクリートブロック	TSMN2522	大型コンクリートブロック	1000×1000 4分勾配用 SPブロックB型相当品	個	出雲Ｄ	24,600			
1-2-31　コンクリートブロック	TSMN2522	大型コンクリートブロック	1000×1000 4分勾配用 SPブロックB型相当品	個	大田Ａ～Ｃ	24,600			
1-2-31　コンクリートブロック	TSMN2522	大型コンクリートブロック	1000×1000 4分勾配用 SPブロックB型相当品	個	県央ＡＢ	24,600			
1-2-31　コンクリートブロック	TSMN2522	大型コンクリートブロック	1000×1000 4分勾配用 SPブロックB型相当品	個	県央Ｃ	24,600			
1-2-31　コンクリートブロック	TSMN2522	大型コンクリートブロック	1000×1000 4分勾配用 SPブロックB型相当品	個	浜田ＡＢ	24,600			
1-2-31　コンクリートブロック	TSMN2522	大型コンクリートブロック	1000×1000 4分勾配用 SPブロックB型相当品	個	浜田Ｃ～Ｆ、Ｈ	24,600			
1-2-31　コンクリートブロック	TSMN2522	大型コンクリートブロック	1000×1000 4分勾配用 SPブロックB型相当品	個	浜田Ｇ	24,600			
1-2-31　コンクリートブロック	TSMN2522	大型コンクリートブロック	1000×1000 4分勾配用 SPブロックB型相当品	個	益田Ａ	24,600			
1-2-31　コンクリートブロック	TSMN2522	大型コンクリートブロック	1000×1000 4分勾配用 SPブロックB型相当品	個	益田Ｂ	24,600			
1-2-31　コンクリートブロック	TSMN2522	大型コンクリートブロック	1000×1000 4分勾配用 SPブロックB型相当品	個	益田Ｃ	24,600			
1-2-31　コンクリートブロック	TSMN2522	大型コンクリートブロック	1000×1000 4分勾配用 SPブロックB型相当品	個	津和野ＡＢ	24,600			
1-2-31　コンクリートブロック	TSMN2522	大型コンクリートブロック	1000×1000 4分勾配用 SPブロックB型相当品	個	津和野Ｃ	24,600			
1-2-31　コンクリートブロック	TSMN2522	大型コンクリートブロック	1000×1000 4分勾配用 SPブロックB型相当品	個	津和野Ｄ	24,600			
1-2-31　コンクリートブロック	TSMN2522	大型コンクリートブロック	1000×1000 4分勾配用 SPブロックB型相当品	個	隠岐Ａ～Ｄ	29,900			
1-2-31　コンクリートブロック	TSMN2522	大型コンクリートブロック	1000×1000 4分勾配用 SPブロックB型相当品	個	隠岐ＥＦ	29,900			
1-2-31　コンクリートブロック	TSMN2522	大型コンクリートブロック	1000×1000 4分勾配用 SPブロックB型相当品	個	隠岐Ｇ	29,900			
1-2-31　コンクリートブロック	TSMN2523	大型コンクリートブロック	2000×532 4分勾配用 SPブロックC型相当品	個	松江Ａ～Ｄ	32,700			
1-2-31　コンクリートブロック	TSMN2523	大型コンクリートブロック	2000×532 4分勾配用 SPブロックC型相当品	個	松江Ｅ～Ｈ	32,700			
1-2-31　コンクリートブロック	TSMN2523	大型コンクリートブロック	2000×532 4分勾配用 SPブロックC型相当品	個	安来Ａ～Ｃ	32,700			
1-2-31　コンクリートブロック	TSMN2523	大型コンクリートブロック	2000×532 4分勾配用 SPブロックC型相当品	個	安来Ｄ～Ｆ	32,700			
1-2-31　コンクリートブロック	TSMN2523	大型コンクリートブロック	2000×532 4分勾配用 SPブロックC型相当品	個	雲南Ａ	32,700			
1-2-31　コンクリートブロック	TSMN2523	大型コンクリートブロック	2000×532 4分勾配用 SPブロックC型相当品	個	雲南ＢＣ	32,700			
1-2-31　コンクリートブロック	TSMN2523	大型コンクリートブロック	2000×532 4分勾配用 SPブロックC型相当品	個	雲南Ｄ	32,700			
1-2-31　コンクリートブロック	TSMN2523	大型コンクリートブロック	2000×532 4分勾配用 SPブロックC型相当品	個	仁多ＡＢ	32,700			
1-2-31　コンクリートブロック	TSMN2523	大型コンクリートブロック	2000×532 4分勾配用 SPブロックC型相当品	個	出雲ＡＢ	32,700			
1-2-31　コンクリートブロック	TSMN2523	大型コンクリートブロック	2000×532 4分勾配用 SPブロックC型相当品	個	出雲Ｃ	32,700			
1-2-31　コンクリートブロック	TSMN2523	大型コンクリートブロック	2000×532 4分勾配用 SPブロックC型相当品	個	出雲Ｄ	32,700			
1-2-31　コンクリートブロック	TSMN2523	大型コンクリートブロック	2000×532 4分勾配用 SPブロックC型相当品	個	大田Ａ～Ｃ	32,700			
1-2-31　コンクリートブロック	TSMN2523	大型コンクリートブロック	2000×532 4分勾配用 SPブロックC型相当品	個	県央ＡＢ	32,700			
1-2-31　コンクリートブロック	TSMN2523	大型コンクリートブロック	2000×532 4分勾配用 SPブロックC型相当品	個	県央Ｃ	32,700			
1-2-31　コンクリートブロック	TSMN2523	大型コンクリートブロック	2000×532 4分勾配用 SPブロックC型相当品	個	浜田ＡＢ	32,700			
1-2-31　コンクリートブロック	TSMN2523	大型コンクリートブロック	2000×532 4分勾配用 SPブロックC型相当品	個	浜田Ｃ～Ｆ、Ｈ	32,700			
1-2-31　コンクリートブロック	TSMN2523	大型コンクリートブロック	2000×532 4分勾配用 SPブロックC型相当品	個	浜田Ｇ	32,700			
1-2-31　コンクリートブロック	TSMN2523	大型コンクリートブロック	2000×532 4分勾配用 SPブロックC型相当品	個	益田Ａ	32,700			
1-2-31　コンクリートブロック	TSMN2523	大型コンクリートブロック	2000×532 4分勾配用 SPブロックC型相当品	個	益田Ｂ	32,700			
1-2-31　コンクリートブロック	TSMN2523	大型コンクリートブロック	2000×532 4分勾配用 SPブロックC型相当品	個	益田Ｃ	32,700			
1-2-31　コンクリートブロック	TSMN2523	大型コンクリートブロック	2000×532 4分勾配用 SPブロックC型相当品	個	津和野ＡＢ	32,700			
1-2-31　コンクリートブロック	TSMN2523	大型コンクリートブロック	2000×532 4分勾配用 SPブロックC型相当品	個	津和野Ｃ	32,700			
1-2-31　コンクリートブロック	TSMN2523	大型コンクリートブロック	2000×532 4分勾配用 SPブロックC型相当品	個	津和野Ｄ	32,700			
1-2-31　コンクリートブロック	TSMN2523	大型コンクリートブロック	2000×532 4分勾配用 SPブロックC型相当品	個	隠岐Ａ～Ｄ	39,700			
1-2-31　コンクリートブロック	TSMN2523	大型コンクリートブロック	2000×532 4分勾配用 SPブロックC型相当品	個	隠岐ＥＦ	39,700			
1-2-31　コンクリートブロック	TSMN2523	大型コンクリートブロック	2000×532 4分勾配用 SPブロックC型相当品	個	隠岐Ｇ	39,700			
1-2-31　コンクリートブロック	TSMN2524	大型コンクリートブロック	1000×532 4分勾配用 SPブロックD型相当品	個	松江Ａ～Ｄ	17,400			

分類	単価CD	名称	規格	単位	地区名	単価値	留意事項	海上輸送費記載番号	摘要
1-2-31　コンクリートブロック	TSMN2524	大型コンクリートブロック	1000×532 4分勾配用 SPブロックD型相当品	個	松江Ｅ～Ｈ	17,400			
1-2-31　コンクリートブロック	TSMN2524	大型コンクリートブロック	1000×532 4分勾配用 SPブロックD型相当品	個	安来Ａ～Ｃ	17,400			
1-2-31　コンクリートブロック	TSMN2524	大型コンクリートブロック	1000×532 4分勾配用 SPブロックD型相当品	個	安来Ｄ～Ｆ	17,400			
1-2-31　コンクリートブロック	TSMN2524	大型コンクリートブロック	1000×532 4分勾配用 SPブロックD型相当品	個	雲南Ａ	17,400			
1-2-31　コンクリートブロック	TSMN2524	大型コンクリートブロック	1000×532 4分勾配用 SPブロックD型相当品	個	雲南ＢＣ	17,400			
1-2-31　コンクリートブロック	TSMN2524	大型コンクリートブロック	1000×532 4分勾配用 SPブロックD型相当品	個	雲南Ｄ	17,400			
1-2-31　コンクリートブロック	TSMN2524	大型コンクリートブロック	1000×532 4分勾配用 SPブロックD型相当品	個	仁多ＡＢ	17,400			
1-2-31　コンクリートブロック	TSMN2524	大型コンクリートブロック	1000×532 4分勾配用 SPブロックD型相当品	個	出雲ＡＢ	17,400			
1-2-31　コンクリートブロック	TSMN2524	大型コンクリートブロック	1000×532 4分勾配用 SPブロックD型相当品	個	出雲Ｃ	17,400			
1-2-31　コンクリートブロック	TSMN2524	大型コンクリートブロック	1000×532 4分勾配用 SPブロックD型相当品	個	出雲Ｄ	17,400			
1-2-31　コンクリートブロック	TSMN2524	大型コンクリートブロック	1000×532 4分勾配用 SPブロックD型相当品	個	大田Ａ～Ｃ	17,400			
1-2-31　コンクリートブロック	TSMN2524	大型コンクリートブロック	1000×532 4分勾配用 SPブロックD型相当品	個	県央ＡＢ	17,400			
1-2-31　コンクリートブロック	TSMN2524	大型コンクリートブロック	1000×532 4分勾配用 SPブロックD型相当品	個	県央Ｃ	17,400			
1-2-31　コンクリートブロック	TSMN2524	大型コンクリートブロック	1000×532 4分勾配用 SPブロックD型相当品	個	浜田ＡＢ	17,400			
1-2-31　コンクリートブロック	TSMN2524	大型コンクリートブロック	1000×532 4分勾配用 SPブロックD型相当品	個	浜田Ｃ～Ｆ、Ｈ	17,400			
1-2-31　コンクリートブロック	TSMN2524	大型コンクリートブロック	1000×532 4分勾配用 SPブロックD型相当品	個	浜田Ｇ	17,400			
1-2-31　コンクリートブロック	TSMN2524	大型コンクリートブロック	1000×532 4分勾配用 SPブロックD型相当品	個	益田Ａ	17,400			
1-2-31　コンクリートブロック	TSMN2524	大型コンクリートブロック	1000×532 4分勾配用 SPブロックD型相当品	個	益田Ｂ	17,400			
1-2-31　コンクリートブロック	TSMN2524	大型コンクリートブロック	1000×532 4分勾配用 SPブロックD型相当品	個	益田Ｃ	17,400			
1-2-31　コンクリートブロック	TSMN2524	大型コンクリートブロック	1000×532 4分勾配用 SPブロックD型相当品	個	津和野ＡＢ	17,400			
1-2-31　コンクリートブロック	TSMN2524	大型コンクリートブロック	1000×532 4分勾配用 SPブロックD型相当品	個	津和野Ｃ	17,400			
1-2-31　コンクリートブロック	TSMN2524	大型コンクリートブロック	1000×532 4分勾配用 SPブロックD型相当品	個	津和野Ｄ	17,400			
1-2-31　コンクリートブロック	TSMN2524	大型コンクリートブロック	1000×532 4分勾配用 SPブロックD型相当品	個	隠岐Ａ～Ｄ	21,100			
1-2-31　コンクリートブロック	TSMN2524	大型コンクリートブロック	1000×532 4分勾配用 SPブロックD型相当品	個	隠岐ＥＦ	21,100			
1-2-31　コンクリートブロック	TSMN2524	大型コンクリートブロック	1000×532 4分勾配用 SPブロックD型相当品	個	隠岐Ｇ	21,100			
1-2-31　コンクリートブロック	TSMN2525	大型コンクリートブロック	2000×1000 5分勾配用 SPブロックA型相当品	個	松江Ａ～Ｄ	46,500			
1-2-31　コンクリートブロック	TSMN2525	大型コンクリートブロック	2000×1000 5分勾配用 SPブロックA型相当品	個	松江Ｅ～Ｈ	46,500			
1-2-31　コンクリートブロック	TSMN2525	大型コンクリートブロック	2000×1000 5分勾配用 SPブロックA型相当品	個	安来Ａ～Ｃ	46,500			
1-2-31　コンクリートブロック	TSMN2525	大型コンクリートブロック	2000×1000 5分勾配用 SPブロックA型相当品	個	安来Ｄ～Ｆ	46,500			
1-2-31　コンクリートブロック	TSMN2525	大型コンクリートブロック	2000×1000 5分勾配用 SPブロックA型相当品	個	雲南Ａ	46,500			
1-2-31　コンクリートブロック	TSMN2525	大型コンクリートブロック	2000×1000 5分勾配用 SPブロックA型相当品	個	雲南ＢＣ	46,500			
1-2-31　コンクリートブロック	TSMN2525	大型コンクリートブロック	2000×1000 5分勾配用 SPブロックA型相当品	個	雲南Ｄ	46,500			
1-2-31　コンクリートブロック	TSMN2525	大型コンクリートブロック	2000×1000 5分勾配用 SPブロックA型相当品	個	仁多ＡＢ	46,500			
1-2-31　コンクリートブロック	TSMN2525	大型コンクリートブロック	2000×1000 5分勾配用 SPブロックA型相当品	個	出雲ＡＢ	46,500			
1-2-31　コンクリートブロック	TSMN2525	大型コンクリートブロック	2000×1000 5分勾配用 SPブロックA型相当品	個	出雲Ｃ	46,500			
1-2-31　コンクリートブロック	TSMN2525	大型コンクリートブロック	2000×1000 5分勾配用 SPブロックA型相当品	個	出雲Ｄ	46,500			
1-2-31　コンクリートブロック	TSMN2525	大型コンクリートブロック	2000×1000 5分勾配用 SPブロックA型相当品	個	大田Ａ～Ｃ	46,500			
1-2-31　コンクリートブロック	TSMN2525	大型コンクリートブロック	2000×1000 5分勾配用 SPブロックA型相当品	個	県央ＡＢ	46,500			
1-2-31　コンクリートブロック	TSMN2525	大型コンクリートブロック	2000×1000 5分勾配用 SPブロックA型相当品	個	県央Ｃ	46,500			
1-2-31　コンクリートブロック	TSMN2525	大型コンクリートブロック	2000×1000 5分勾配用 SPブロックA型相当品	個	浜田ＡＢ	46,500			
1-2-31　コンクリートブロック	TSMN2525	大型コンクリートブロック	2000×1000 5分勾配用 SPブロックA型相当品	個	浜田Ｃ～Ｆ、Ｈ	46,500			
1-2-31　コンクリートブロック	TSMN2525	大型コンクリートブロック	2000×1000 5分勾配用 SPブロックA型相当品	個	浜田Ｇ	46,500			
1-2-31　コンクリートブロック	TSMN2525	大型コンクリートブロック	2000×1000 5分勾配用 SPブロックA型相当品	個	益田Ａ	46,500			
1-2-31　コンクリートブロック	TSMN2525	大型コンクリートブロック	2000×1000 5分勾配用 SPブロックA型相当品	個	益田Ｂ	46,500			
1-2-31　コンクリートブロック	TSMN2525	大型コンクリートブロック	2000×1000 5分勾配用 SPブロックA型相当品	個	益田Ｃ	46,500			
1-2-31　コンクリートブロック	TSMN2525	大型コンクリートブロック	2000×1000 5分勾配用 SPブロックA型相当品	個	津和野ＡＢ	46,500			

分類	単価CD	名称	規格	単位	地区名	単価値	留意事項	海上輸送費記載番号	摘要
1-2-31　コンクリートブロック	TSMN2525	大型コンクリートブロック	2000×1000 5分勾配用 SPブロックA型相当品	個	津和野Ｃ	46,500			
1-2-31　コンクリートブロック	TSMN2525	大型コンクリートブロック	2000×1000 5分勾配用 SPブロックA型相当品	個	津和野Ｄ	46,500			
1-2-31　コンクリートブロック	TSMN2525	大型コンクリートブロック	2000×1000 5分勾配用 SPブロックA型相当品	個	隠岐Ａ～Ｄ	57,100			
1-2-31　コンクリートブロック	TSMN2525	大型コンクリートブロック	2000×1000 5分勾配用 SPブロックA型相当品	個	隠岐ＥＦ	57,100			
1-2-31　コンクリートブロック	TSMN2525	大型コンクリートブロック	2000×1000 5分勾配用 SPブロックA型相当品	個	隠岐Ｇ	57,100			
1-2-31　コンクリートブロック	TSMN2526	大型コンクリートブロック	1000×1000 5分勾配用 SPブロックB型相当品	個	松江Ａ～Ｄ	27,000			
1-2-31　コンクリートブロック	TSMN2526	大型コンクリートブロック	1000×1000 5分勾配用 SPブロックB型相当品	個	松江Ｅ～Ｈ	27,000			
1-2-31　コンクリートブロック	TSMN2526	大型コンクリートブロック	1000×1000 5分勾配用 SPブロックB型相当品	個	安来Ａ～Ｃ	27,000			
1-2-31　コンクリートブロック	TSMN2526	大型コンクリートブロック	1000×1000 5分勾配用 SPブロックB型相当品	個	安来Ｄ～Ｆ	27,000			
1-2-31　コンクリートブロック	TSMN2526	大型コンクリートブロック	1000×1000 5分勾配用 SPブロックB型相当品	個	雲南Ａ	27,000			
1-2-31　コンクリートブロック	TSMN2526	大型コンクリートブロック	1000×1000 5分勾配用 SPブロックB型相当品	個	雲南ＢＣ	27,000			
1-2-31　コンクリートブロック	TSMN2526	大型コンクリートブロック	1000×1000 5分勾配用 SPブロックB型相当品	個	雲南Ｄ	27,000			
1-2-31　コンクリートブロック	TSMN2526	大型コンクリートブロック	1000×1000 5分勾配用 SPブロックB型相当品	個	仁多ＡＢ	27,000			
1-2-31　コンクリートブロック	TSMN2526	大型コンクリートブロック	1000×1000 5分勾配用 SPブロックB型相当品	個	出雲ＡＢ	27,000			
1-2-31　コンクリートブロック	TSMN2526	大型コンクリートブロック	1000×1000 5分勾配用 SPブロックB型相当品	個	出雲Ｃ	27,000			
1-2-31　コンクリートブロック	TSMN2526	大型コンクリートブロック	1000×1000 5分勾配用 SPブロックB型相当品	個	出雲Ｄ	27,000			
1-2-31　コンクリートブロック	TSMN2526	大型コンクリートブロック	1000×1000 5分勾配用 SPブロックB型相当品	個	大田Ａ～Ｃ	27,000			
1-2-31　コンクリートブロック	TSMN2526	大型コンクリートブロック	1000×1000 5分勾配用 SPブロックB型相当品	個	県央ＡＢ	27,000			
1-2-31　コンクリートブロック	TSMN2526	大型コンクリートブロック	1000×1000 5分勾配用 SPブロックB型相当品	個	県央Ｃ	27,000			
1-2-31　コンクリートブロック	TSMN2526	大型コンクリートブロック	1000×1000 5分勾配用 SPブロックB型相当品	個	浜田ＡＢ	27,000			
1-2-31　コンクリートブロック	TSMN2526	大型コンクリートブロック	1000×1000 5分勾配用 SPブロックB型相当品	個	浜田Ｃ～Ｆ、Ｈ	27,000			
1-2-31　コンクリートブロック	TSMN2526	大型コンクリートブロック	1000×1000 5分勾配用 SPブロックB型相当品	個	浜田Ｇ	27,000			
1-2-31　コンクリートブロック	TSMN2526	大型コンクリートブロック	1000×1000 5分勾配用 SPブロックB型相当品	個	益田Ａ	27,000			
1-2-31　コンクリートブロック	TSMN2526	大型コンクリートブロック	1000×1000 5分勾配用 SPブロックB型相当品	個	益田Ｂ	27,000			
1-2-31　コンクリートブロック	TSMN2526	大型コンクリートブロック	1000×1000 5分勾配用 SPブロックB型相当品	個	益田Ｃ	27,000			
1-2-31　コンクリートブロック	TSMN2526	大型コンクリートブロック	1000×1000 5分勾配用 SPブロックB型相当品	個	津和野ＡＢ	27,000			
1-2-31　コンクリートブロック	TSMN2526	大型コンクリートブロック	1000×1000 5分勾配用 SPブロックB型相当品	個	津和野Ｃ	27,000			
1-2-31　コンクリートブロック	TSMN2526	大型コンクリートブロック	1000×1000 5分勾配用 SPブロックB型相当品	個	津和野Ｄ	27,000			
1-2-31　コンクリートブロック	TSMN2526	大型コンクリートブロック	1000×1000 5分勾配用 SPブロックB型相当品	個	隠岐Ａ～Ｄ	33,300			
1-2-31　コンクリートブロック	TSMN2526	大型コンクリートブロック	1000×1000 5分勾配用 SPブロックB型相当品	個	隠岐ＥＦ	33,300			
1-2-31　コンクリートブロック	TSMN2526	大型コンクリートブロック	1000×1000 5分勾配用 SPブロックB型相当品	個	隠岐Ｇ	33,300			
1-2-31　コンクリートブロック	TSMN2527	大型コンクリートブロック	2000×500 5分勾配用 SPブロックC型相当品	個	松江Ａ～Ｄ	28,100			
1-2-31　コンクリートブロック	TSMN2527	大型コンクリートブロック	2000×500 5分勾配用 SPブロックC型相当品	個	松江Ｅ～Ｈ	28,100			
1-2-31　コンクリートブロック	TSMN2527	大型コンクリートブロック	2000×500 5分勾配用 SPブロックC型相当品	個	安来Ａ～Ｃ	28,100			
1-2-31　コンクリートブロック	TSMN2527	大型コンクリートブロック	2000×500 5分勾配用 SPブロックC型相当品	個	安来Ｄ～Ｆ	28,100			
1-2-31　コンクリートブロック	TSMN2527	大型コンクリートブロック	2000×500 5分勾配用 SPブロックC型相当品	個	雲南Ａ	28,100			
1-2-31　コンクリートブロック	TSMN2527	大型コンクリートブロック	2000×500 5分勾配用 SPブロックC型相当品	個	雲南ＢＣ	28,100			
1-2-31　コンクリートブロック	TSMN2527	大型コンクリートブロック	2000×500 5分勾配用 SPブロックC型相当品	個	雲南Ｄ	28,100			
1-2-31　コンクリートブロック	TSMN2527	大型コンクリートブロック	2000×500 5分勾配用 SPブロックC型相当品	個	仁多ＡＢ	28,100			
1-2-31　コンクリートブロック	TSMN2527	大型コンクリートブロック	2000×500 5分勾配用 SPブロックC型相当品	個	出雲ＡＢ	28,100			
1-2-31　コンクリートブロック	TSMN2527	大型コンクリートブロック	2000×500 5分勾配用 SPブロックC型相当品	個	出雲Ｃ	28,100			
1-2-31　コンクリートブロック	TSMN2527	大型コンクリートブロック	2000×500 5分勾配用 SPブロックC型相当品	個	出雲Ｄ	28,100			
1-2-31　コンクリートブロック	TSMN2527	大型コンクリートブロック	2000×500 5分勾配用 SPブロックC型相当品	個	大田Ａ～Ｃ	28,100			
1-2-31　コンクリートブロック	TSMN2527	大型コンクリートブロック	2000×500 5分勾配用 SPブロックC型相当品	個	県央ＡＢ	28,100			
1-2-31　コンクリートブロック	TSMN2527	大型コンクリートブロック	2000×500 5分勾配用 SPブロックC型相当品	個	県央Ｃ	28,100			
1-2-31　コンクリートブロック	TSMN2527	大型コンクリートブロック	2000×500 5分勾配用 SPブロックC型相当品	個	浜田ＡＢ	28,100			

分類	単価CD	名称	規格	単位	地区名	単価値	留意事項	海上輸送費記載番号	摘要
1-2-31　コンクリートブロック	TSMN2527	大型コンクリートブロック	2000×500 5分勾配用 SPブロックC型相当品	個	浜田Ｃ～Ｆ、Ｈ	28,100			
1-2-31　コンクリートブロック	TSMN2527	大型コンクリートブロック	2000×500 5分勾配用 SPブロックC型相当品	個	浜田Ｇ	28,100			
1-2-31　コンクリートブロック	TSMN2527	大型コンクリートブロック	2000×500 5分勾配用 SPブロックC型相当品	個	益田Ａ	28,100			
1-2-31　コンクリートブロック	TSMN2527	大型コンクリートブロック	2000×500 5分勾配用 SPブロックC型相当品	個	益田Ｂ	28,100			
1-2-31　コンクリートブロック	TSMN2527	大型コンクリートブロック	2000×500 5分勾配用 SPブロックC型相当品	個	益田Ｃ	28,100			
1-2-31　コンクリートブロック	TSMN2527	大型コンクリートブロック	2000×500 5分勾配用 SPブロックC型相当品	個	津和野ＡＢ	28,100			
1-2-31　コンクリートブロック	TSMN2527	大型コンクリートブロック	2000×500 5分勾配用 SPブロックC型相当品	個	津和野Ｃ	28,100			
1-2-31　コンクリートブロック	TSMN2527	大型コンクリートブロック	2000×500 5分勾配用 SPブロックC型相当品	個	津和野Ｄ	28,100			
1-2-31　コンクリートブロック	TSMN2527	大型コンクリートブロック	2000×500 5分勾配用 SPブロックC型相当品	個	隠岐Ａ～Ｄ	34,700			
1-2-31　コンクリートブロック	TSMN2527	大型コンクリートブロック	2000×500 5分勾配用 SPブロックC型相当品	個	隠岐ＥＦ	34,700			
1-2-31　コンクリートブロック	TSMN2527	大型コンクリートブロック	2000×500 5分勾配用 SPブロックC型相当品	個	隠岐Ｇ	34,700			
1-2-31　コンクリートブロック	TSMN2528	大型コンクリートブロック	1000×500 5分勾配用 SPブロックD型相当品	個	松江Ａ～Ｄ	16,600			
1-2-31　コンクリートブロック	TSMN2528	大型コンクリートブロック	1000×500 5分勾配用 SPブロックD型相当品	個	松江Ｅ～Ｈ	16,600			
1-2-31　コンクリートブロック	TSMN2528	大型コンクリートブロック	1000×500 5分勾配用 SPブロックD型相当品	個	安来Ａ～Ｃ	16,600			
1-2-31　コンクリートブロック	TSMN2528	大型コンクリートブロック	1000×500 5分勾配用 SPブロックD型相当品	個	安来Ｄ～Ｆ	16,600			
1-2-31　コンクリートブロック	TSMN2528	大型コンクリートブロック	1000×500 5分勾配用 SPブロックD型相当品	個	雲南Ａ	16,600			
1-2-31　コンクリートブロック	TSMN2528	大型コンクリートブロック	1000×500 5分勾配用 SPブロックD型相当品	個	雲南ＢＣ	16,600			
1-2-31　コンクリートブロック	TSMN2528	大型コンクリートブロック	1000×500 5分勾配用 SPブロックD型相当品	個	雲南Ｄ	16,600			
1-2-31　コンクリートブロック	TSMN2528	大型コンクリートブロック	1000×500 5分勾配用 SPブロックD型相当品	個	仁多ＡＢ	16,600			
1-2-31　コンクリートブロック	TSMN2528	大型コンクリートブロック	1000×500 5分勾配用 SPブロックD型相当品	個	出雲ＡＢ	16,600			
1-2-31　コンクリートブロック	TSMN2528	大型コンクリートブロック	1000×500 5分勾配用 SPブロックD型相当品	個	出雲Ｃ	16,600			
1-2-31　コンクリートブロック	TSMN2528	大型コンクリートブロック	1000×500 5分勾配用 SPブロックD型相当品	個	出雲Ｄ	16,600			
1-2-31　コンクリートブロック	TSMN2528	大型コンクリートブロック	1000×500 5分勾配用 SPブロックD型相当品	個	大田Ａ～Ｃ	16,600			
1-2-31　コンクリートブロック	TSMN2528	大型コンクリートブロック	1000×500 5分勾配用 SPブロックD型相当品	個	県央ＡＢ	16,600			
1-2-31　コンクリートブロック	TSMN2528	大型コンクリートブロック	1000×500 5分勾配用 SPブロックD型相当品	個	県央Ｃ	16,600			
1-2-31　コンクリートブロック	TSMN2528	大型コンクリートブロック	1000×500 5分勾配用 SPブロックD型相当品	個	浜田ＡＢ	16,600			
1-2-31　コンクリートブロック	TSMN2528	大型コンクリートブロック	1000×500 5分勾配用 SPブロックD型相当品	個	浜田Ｃ～Ｆ、Ｈ	16,600			
1-2-31　コンクリートブロック	TSMN2528	大型コンクリートブロック	1000×500 5分勾配用 SPブロックD型相当品	個	浜田Ｇ	16,600			
1-2-31　コンクリートブロック	TSMN2528	大型コンクリートブロック	1000×500 5分勾配用 SPブロックD型相当品	個	益田Ａ	16,600			
1-2-31　コンクリートブロック	TSMN2528	大型コンクリートブロック	1000×500 5分勾配用 SPブロックD型相当品	個	益田Ｂ	16,600			
1-2-31　コンクリートブロック	TSMN2528	大型コンクリートブロック	1000×500 5分勾配用 SPブロックD型相当品	個	益田Ｃ	16,600			
1-2-31　コンクリートブロック	TSMN2528	大型コンクリートブロック	1000×500 5分勾配用 SPブロックD型相当品	個	津和野ＡＢ	16,600			
1-2-31　コンクリートブロック	TSMN2528	大型コンクリートブロック	1000×500 5分勾配用 SPブロックD型相当品	個	津和野Ｃ	16,600			
1-2-31　コンクリートブロック	TSMN2528	大型コンクリートブロック	1000×500 5分勾配用 SPブロックD型相当品	個	津和野Ｄ	16,600			
1-2-31　コンクリートブロック	TSMN2528	大型コンクリートブロック	1000×500 5分勾配用 SPブロックD型相当品	個	隠岐Ａ～Ｄ	20,500			
1-2-31　コンクリートブロック	TSMN2528	大型コンクリートブロック	1000×500 5分勾配用 SPブロックD型相当品	個	隠岐ＥＦ	20,500			
1-2-31　コンクリートブロック	TSMN2528	大型コンクリートブロック	1000×500 5分勾配用 SPブロックD型相当品	個	隠岐Ｇ	20,500			
1-2-32　植樹帯根囲ブロック	P0228	植樹帯根囲ブロック 120-Ａ 直	12cm×15cm×90cm	本	本土	－	有		
1-2-32　植樹帯根囲ブロック	P0228	植樹帯根囲ブロック 120-Ａ 直	12cm×15cm×90cm	本	隠岐	－	有	①	
1-2-32　植樹帯根囲ブロック	P0229	植樹帯根囲ブロック 120-Ｂ 直	12cm×15cm×60cm	本	本土	－	有		
1-2-32　植樹帯根囲ブロック	P0229	植樹帯根囲ブロック 120-Ｂ 直	12cm×15cm×60cm	本	隠岐	－	有	①	
1-2-32　植樹帯根囲ブロック	P0232	植樹帯根囲ブロック 150-Ａ 直	15cm×15cm×90cm	本	本土	－	有		
1-2-32　植樹帯根囲ブロック	P0232	植樹帯根囲ブロック 150-Ａ 直	15cm×15cm×90cm	本	隠岐	－	有	①	
1-2-32　植樹帯根囲ブロック	P0233	植樹帯根囲ブロック 150-Ｂ 直	15cm×15cm×60cm	本	本土	－	有		
1-2-32　植樹帯根囲ブロック	P0233	植樹帯根囲ブロック 150-Ｂ 直	15cm×15cm×60cm	本	隠岐	－	有	①	
1-2-32　植樹帯根囲ブロック	P0236	植樹帯根囲ブロック 120-Ａ 曲り	12cm×15cm×30cm	本	本土	－	有		

分類	単価CD	名称	規格	単位	地区名	単価値	留意事項	海上輸送費記載番号	摘要
1-2-32　植樹帯根囲ブロック	P0236	植樹帯根囲ブロック 120-Ａ 曲り	12cm×15cm×30cm	本	隠岐	-	有	①	
1-2-32　植樹帯根囲ブロック	P0239	植樹帯根囲ブロック 150-Ａ 曲り	15cm×15cm×30cm	本	本土	-	有		
1-2-32　植樹帯根囲ブロック	P0239	植樹帯根囲ブロック 150-Ａ 曲り	15cm×15cm×30cm	本	隠岐	-	有	①	
1-2-32　植樹帯根囲ブロック	P0240	植樹帯根囲ブロック 150-Ｂ 曲り	15cm×15cm×30cm	本	本土	-	有		
1-2-32　植樹帯根囲ブロック	P0240	植樹帯根囲ブロック 150-Ｂ 曲り	15cm×15cm×30cm	本	隠岐	-	有	①	
1-2-33　硬質塩化ビニル管	TSMN5410	硬質塩化ビニル管（水道管）	ＶＰ φ20mm Ｌ＝4．00m	本	本土	2022年11月号			
1-2-33　硬質塩化ビニル管	TSMN5410	硬質塩化ビニル管（水道管）	ＶＰ φ20mm Ｌ＝4．00m	本	隠岐	637		⑥	
1-2-33　硬質塩化ビニル管	TSMN5411	硬質塩化ビニル管（水道管）	ＶＰ φ25mm Ｌ＝4．00m	本	本土	2022年11月号			
1-2-33　硬質塩化ビニル管	TSMN5411	硬質塩化ビニル管（水道管）	ＶＰ φ25mm Ｌ＝4．00m	本	隠岐	911		⑥	
1-2-33　硬質塩化ビニル管	TSMN5412	硬質塩化ビニル管（水道管）	ＶＰ φ30mm Ｌ＝4．00m	本	本土	2022年11月号			
1-2-33　硬質塩化ビニル管	TSMN5412	硬質塩化ビニル管（水道管）	ＶＰ φ30mm Ｌ＝4．00m	本	隠岐	1,110		⑥	
1-2-33　硬質塩化ビニル管	TSMN5413	硬質塩化ビニル管（水道管）	ＶＰ φ40mm Ｌ＝5．00m	本	本土	2022年11月号			
1-2-33　硬質塩化ビニル管	TSMN5413	硬質塩化ビニル管（水道管）	ＶＰ φ40mm Ｌ＝5．00m	本	隠岐	1,960		⑥	
1-2-33　硬質塩化ビニル管	TSMN5414	硬質塩化ビニル管（水道管）	ＶＰ φ50mm Ｌ＝5．00m	本	本土	2022年11月号			
1-2-33　硬質塩化ビニル管	TSMN5414	硬質塩化ビニル管（水道管）	ＶＰ φ50mm Ｌ＝5．00m	本	隠岐	2,740		⑥	
1-2-33　硬質塩化ビニル管	TSMN5415	硬質塩化ビニル管（水道管）	ＶＰ φ75mm Ｌ＝5．00m	本	本土	2022年11月号			
1-2-33　硬質塩化ビニル管	TSMN5415	硬質塩化ビニル管（水道管）	ＶＰ φ75mm Ｌ＝5．00m	本	隠岐	5,360		⑥	
1-2-33　硬質塩化ビニル管	TSMN5416	硬質塩化ビニル管（水道管）	ＶＰ φ100mm Ｌ＝5．00m	本	本土	2022年11月号			
1-2-33　硬質塩化ビニル管	TSMN5416	硬質塩化ビニル管（水道管）	ＶＰ φ100mm Ｌ＝5．00m	本	隠岐	8,000		⑥	
1-2-33　硬質塩化ビニル管	TSMN5417	硬質塩化ビニル管（水道管）	ＶＰ φ150mm Ｌ＝5．00m	本	本土	2022年11月号			
1-2-33　硬質塩化ビニル管	TSMN5417	硬質塩化ビニル管（水道管）	ＶＰ φ150mm Ｌ＝5．00m	本	隠岐	15,600		⑥	
1-2-33　硬質塩化ビニル管	T1701	硬質塩化ビニル管（一般管）	ＶＰ φ40mm Ｌ＝4．00m	本	本土	2022年11月号			
1-2-33　硬質塩化ビニル管	T1701	硬質塩化ビニル管（一般管）	ＶＰ φ40mm Ｌ＝4．00m	本	隠岐	1,310		⑥	
1-2-33　硬質塩化ビニル管	T1702	硬質塩化ビニル管（一般管）	ＶＰ φ50mm Ｌ＝4．00m	本	本土	2022年11月号			
1-2-33　硬質塩化ビニル管	T1702	硬質塩化ビニル管（一般管）	ＶＰ φ50mm Ｌ＝4．00m	本	隠岐	1,730		⑥	
1-2-33　硬質塩化ビニル管	T1703	硬質塩化ビニル管（一般管）	ＶＰ φ65mm Ｌ＝4．00m	本	本土	2022年11月号			
1-2-33　硬質塩化ビニル管	T1703	硬質塩化ビニル管（一般管）	ＶＰ φ65mm Ｌ＝4．00m	本	隠岐	2,350		⑥	
1-2-33　硬質塩化ビニル管	T1704	硬質塩化ビニル管（一般管）	ＶＰ φ75mm Ｌ＝4．00m	本	本土	2022年11月号			
1-2-33　硬質塩化ビニル管	T1704	硬質塩化ビニル管（一般管）	ＶＰ φ75mm Ｌ＝4．00m	本	隠岐	3,380		⑥	
1-2-33　硬質塩化ビニル管	TSMN5380	硬質塩化ビニル管（一般管）	ＶＰ φ100mm Ｌ＝4．00m	本	本土	2022年11月号			
1-2-33　硬質塩化ビニル管	TSMN5380	硬質塩化ビニル管（一般管）	ＶＰ φ100mm Ｌ＝4．00m	本	隠岐	5,010		⑥	
1-2-33　硬質塩化ビニル管	TSMN5381	硬質塩化ビニル管（一般管）	ＶＰ φ125mm Ｌ＝4．00m	本	本土	2022年11月号			
1-2-33　硬質塩化ビニル管	TSMN5381	硬質塩化ビニル管（一般管）	ＶＰ φ125mm Ｌ＝4．00m	本	隠岐	6,880		⑥	
1-2-33　硬質塩化ビニル管	TSMN5382	硬質塩化ビニル管（一般管）	ＶＰ φ150mm Ｌ＝4．00m	本	本土	2022年11月号			
1-2-33　硬質塩化ビニル管	TSMN5382	硬質塩化ビニル管（一般管）	ＶＰ φ150mm Ｌ＝4．00m	本	隠岐	10,300		⑥	
1-2-33　硬質塩化ビニル管	TSMN5383	硬質塩化ビニル管（一般管）	ＶＰ φ200mm Ｌ＝4．00m	本	本土	2022年11月号			
1-2-33　硬質塩化ビニル管	TSMN5383	硬質塩化ビニル管（一般管）	ＶＰ φ200mm Ｌ＝4．00m	本	隠岐	15,400		⑥	
1-2-33　硬質塩化ビニル管	TSMN5384	硬質塩化ビニル管（一般管）	ＶＰ φ250mm Ｌ＝4．00m	本	本土	2022年11月号			
1-2-33　硬質塩化ビニル管	TSMN5384	硬質塩化ビニル管（一般管）	ＶＰ φ250mm Ｌ＝4．00m	本	隠岐	23,800		⑥	
1-2-33　硬質塩化ビニル管	TSMN5385	硬質塩化ビニル管（一般管）	ＶＰ φ300mm Ｌ＝4．00m	本	本土	2022年11月号			
1-2-33　硬質塩化ビニル管	TSMN5385	硬質塩化ビニル管（一般管）	ＶＰ φ300mm Ｌ＝4．00m	本	隠岐	33,900		⑥	
1-2-33　硬質塩化ビニル管	TSMN5386	硬質塩化ビニル管（薄肉管）	ＶＵ φ40mm Ｌ＝4．00m	本	本土	2022年11月号			
1-2-33　硬質塩化ビニル管	TSMN5386	硬質塩化ビニル管（薄肉管）	ＶＵ φ40mm Ｌ＝4．00m	本	隠岐	684		⑥	
1-2-33　硬質塩化ビニル管	TSMN5387	硬質塩化ビニル管（薄肉管）	ＶＵ φ50mm Ｌ＝4．00m	本	本土	2022年11月号			
1-2-33　硬質塩化ビニル管	TSMN5387	硬質塩化ビニル管（薄肉管）	ＶＵ φ50mm Ｌ＝4．00m	本	隠岐	863		⑥	
1-2-33　硬質塩化ビニル管	TSMN5388	硬質塩化ビニル管（薄肉管）	ＶＵ φ65mm Ｌ＝4．00m	本	本土	2022年11月号			

分類	単価CD	名称	規格	単位	地区名	単価値	留意事項	海上輸送費記載番号	摘要
1-2-33　硬質塩化ビニル管	TSMN5388	硬質塩化ビニル管（薄肉管）	ＶＵ φ65mm Ｌ＝4．00m	本	隠岐	1,310		⑥	
1-2-33　硬質塩化ビニル管	TSMN5389	硬質塩化ビニル管（薄肉管）	ＶＵ φ75mm Ｌ＝4．00m	本	本土	2022年11月号			
1-2-33　硬質塩化ビニル管	TSMN5389	硬質塩化ビニル管（薄肉管）	ＶＵ φ75mm Ｌ＝4．00m	本	隠岐	1,600		⑥	
1-2-33　硬質塩化ビニル管	TSMN5390	硬質塩化ビニル管（薄肉管）	ＶＵ φ100mm Ｌ＝4．00m	本	本土	2022年11月号			
1-2-33　硬質塩化ビニル管	TSMN5390	硬質塩化ビニル管（薄肉管）	ＶＵ φ100mm Ｌ＝4．00m	本	隠岐	1,760		⑥	
1-2-33　硬質塩化ビニル管	TSMN5391	硬質塩化ビニル管（薄肉管）	ＶＵ φ125mm Ｌ＝4．00m	本	本土	2022年11月号			
1-2-33　硬質塩化ビニル管	TSMN5391	硬質塩化ビニル管（薄肉管）	ＶＵ φ125mm Ｌ＝4．00m	本	隠岐	4,120		⑥	
1-2-33　硬質塩化ビニル管	TSMN5392	硬質塩化ビニル管（薄肉管）	ＶＵ φ150mm Ｌ＝4．00m	本	本土	2022年11月号			
1-2-33　硬質塩化ビニル管	TSMN5392	硬質塩化ビニル管（薄肉管）	ＶＵ φ150mm Ｌ＝4．00m	本	隠岐	5,150		⑥	
1-2-33　硬質塩化ビニル管	TSMN5393	硬質塩化ビニル管（薄肉管）	ＶＵ φ200mm Ｌ＝4．00m	本	本土	2022年11月号			
1-2-33　硬質塩化ビニル管	TSMN5393	硬質塩化ビニル管（薄肉管）	ＶＵ φ200mm Ｌ＝4．00m	本	隠岐	8,530		⑥	
1-2-33　硬質塩化ビニル管	TSMN5394	硬質塩化ビニル管（薄肉管）	ＶＵ φ250mm Ｌ＝4．00m	本	本土	2022年11月号			
1-2-33　硬質塩化ビニル管	TSMN5394	硬質塩化ビニル管（薄肉管）	ＶＵ φ250mm Ｌ＝4．00m	本	隠岐	12,600		⑥	
1-2-33　硬質塩化ビニル管	TSMN5395	硬質塩化ビニル管（薄肉管）	ＶＵ φ300mm Ｌ＝4．00m	本	本土	2022年11月号			
1-2-33　硬質塩化ビニル管	TSMN5395	硬質塩化ビニル管（薄肉管）	ＶＵ φ300mm Ｌ＝4．00m	本	隠岐	20,500		⑥	
1-2-33　硬質塩化ビニル管	TSMN5396	硬質塩化ビニル管（薄肉管）	ＶＵ φ350mm Ｌ＝4．00m	本	本土	2022年11月号			
1-2-33　硬質塩化ビニル管	TSMN5396	硬質塩化ビニル管（薄肉管）	ＶＵ φ350mm Ｌ＝4．00m	本	隠岐	27,700		⑥	
1-2-33　硬質塩化ビニル管	TSMN5397	硬質塩化ビニル管（薄肉管）	ＶＵ φ400mm Ｌ＝4．00m	本	本土	2022年11月号			
1-2-33　硬質塩化ビニル管	TSMN5397	硬質塩化ビニル管（薄肉管）	ＶＵ φ400mm Ｌ＝4．00m	本	隠岐	36,600		⑥	
1-2-33　硬質塩化ビニル管	TSMN5398	硬質塩化ビニル管（薄肉管）	ＶＵ φ450mm Ｌ＝4．00m	本	本土	2022年11月号			
1-2-33　硬質塩化ビニル管	TSMN5398	硬質塩化ビニル管（薄肉管）	ＶＵ φ450mm Ｌ＝4．00m	本	隠岐	46,200		⑥	
1-2-33　硬質塩化ビニル管	TSMN5399	硬質塩化ビニル管（薄肉管）	ＶＵ φ500mm Ｌ＝4．00m	本	本土	2022年11月号			
1-2-33　硬質塩化ビニル管	TSMN5399	硬質塩化ビニル管（薄肉管）	ＶＵ φ500mm Ｌ＝4．00m	本	隠岐	57,200		⑥	
1-2-33　硬質塩化ビニル管	TSMN5400	硬質塩化ビニル管（薄肉管）	ＶＵ φ600mm Ｌ＝4．00m	本	本土	2022年11月号			
1-2-33　硬質塩化ビニル管	TSMN5400	硬質塩化ビニル管（薄肉管）	ＶＵ φ600mm Ｌ＝4．00m	本	隠岐	85,900		⑥	
1-2-33　硬質塩化ビニル管	TSMN5430	硬質塩化ビニル管 ＴＳ継手	ソケットＡ型 φ13mm	個	本土	2022年11月号			
1-2-33　硬質塩化ビニル管	TSMN5430	硬質塩化ビニル管 ＴＳ継手	ソケットＡ型 φ13mm	個	隠岐	28		⑥	
1-2-33　硬質塩化ビニル管	TSMN5431	硬質塩化ビニル管 ＴＳ継手	ソケットＡ型 φ40mm	個	本土	2022年11月号			
1-2-33　硬質塩化ビニル管	TSMN5431	硬質塩化ビニル管 ＴＳ継手	ソケットＡ型 φ40mm	個	隠岐	127		⑥	
1-2-33　硬質塩化ビニル管	TSMN5432	硬質塩化ビニル管 ＴＳ継手	ソケットＡ型 φ50mm	個	本土	2022年11月号			
1-2-33　硬質塩化ビニル管	TSMN5432	硬質塩化ビニル管 ＴＳ継手	ソケットＡ型 φ50mm	個	隠岐	195		⑥	
1-2-33　硬質塩化ビニル管	TSMN5433	硬質塩化ビニル管 ＴＳ継手	ソケットＡ型 φ65mm	個	本土	2022年11月号			
1-2-33　硬質塩化ビニル管	TSMN5433	硬質塩化ビニル管 ＴＳ継手	ソケットＡ型 φ65mm	個	隠岐	335		⑥	
1-2-33　硬質塩化ビニル管	TSMN5434	硬質塩化ビニル管 ＴＳ継手	ソケットＡ型 φ75mm	個	本土	2022年11月号			
1-2-33　硬質塩化ビニル管	TSMN5434	硬質塩化ビニル管 ＴＳ継手	ソケットＡ型 φ75mm	個	隠岐	495		⑥	
1-2-33　硬質塩化ビニル管	TSMN5435	硬質塩化ビニル管 ＤＶ継手	90° エルボ φ65mm	個	本土	2022年11月号			
1-2-33　硬質塩化ビニル管	TSMN5435	硬質塩化ビニル管 ＤＶ継手	90° エルボ φ65mm	個	隠岐	139		⑥	
1-2-33　硬質塩化ビニル管	TSMN5436	硬質塩化ビニル管 ＤＶ継手	ソケット φ65mm	個	本土	2022年11月号			
1-2-33　硬質塩化ビニル管	TSMN5436	硬質塩化ビニル管 ＤＶ継手	ソケット φ65mm	個	隠岐	75		⑥	
1-2-33　硬質塩化ビニル管	TSMN5437	硬質塩化ビニル管 ＤＶ継手	ソケット φ100mm	個	本土	2022年11月号			
1-2-33　硬質塩化ビニル管	TSMN5437	硬質塩化ビニル管 ＤＶ継手	ソケット φ100mm	個	隠岐	231		⑥	
1-2-33　硬質塩化ビニル管	TSMN5438	硬質塩化ビニル管 ＤＶ継手	ソケット φ150mm	個	本土	2022年11月号			
1-2-33　硬質塩化ビニル管	TSMN5438	硬質塩化ビニル管 ＤＶ継手	ソケット φ150mm	個	隠岐	785		⑥	
1-2-33　硬質塩化ビニル管	TSMN5439	硬質塩化ビニル管 ＤＶ継手	キャップ φ65mm	個	本土	158			
1-2-33　硬質塩化ビニル管	TSMN5439	硬質塩化ビニル管 ＤＶ継手	キャップ φ65mm	個	隠岐	161		⑥	
1-2-34　コルゲートパイプ	T0701	コルゲートパイプ(JISG3471)	円形1形,呼び径400mm 板厚1.6mm	m	本土	2022年10月号	有		

分類	単価CD	名称	規格	単位	地区名	単価値	留意事項	海上輸送費記載番号	摘要
1-2-34　コルゲートパイプ	T0701	コルゲートパイプ(JISG3471)	円形1形,呼び径400mm 板厚1.6mm	m	隠岐	10,300	有	③	
1-2-34　コルゲートパイプ	T0702	コルゲートパイプ(JISG3471)	円形1形,呼び径400mm 板厚2.0mm	m	本土	2022年10月号	有		
1-2-34　コルゲートパイプ	T0702	コルゲートパイプ(JISG3471)	円形1形,呼び径400mm 板厚2.0mm	m	隠岐	12,200	有	③	
1-2-34　コルゲートパイプ	T0706	コルゲートパイプ(JIS相当品)	円形1形,呼び径500mm 板厚1.6mm	m	本土	2022年10月号	有		
1-2-34　コルゲートパイプ	T0706	コルゲートパイプ(JIS相当品)	円形1形,呼び径500mm 板厚1.6mm	m	隠岐	12,300	有	③	
1-2-34　コルゲートパイプ	T0710	コルゲートパイプ(JIS相当品)	円形1形,呼び径500mm 板厚2.0mm	m	本土	2022年10月号	有		
1-2-34　コルゲートパイプ	T0710	コルゲートパイプ(JIS相当品)	円形1形,呼び径500mm 板厚2.0mm	m	隠岐	14,300	有	③	
1-2-34　コルゲートパイプ	T0715	コルゲートパイプ(JIS相当品)	円形1形,呼び径500mm 板厚2.7mm	m	本土	2022年10月号	有		
1-2-34　コルゲートパイプ	T0715	コルゲートパイプ(JIS相当品)	円形1形,呼び径500mm 板厚2.7mm	m	隠岐	18,500	有	③	
1-2-34　コルゲートパイプ	T0703	コルゲートパイプ(JISG3471)	円形1形,呼び径600mm 板厚1.6mm	m	本土	2022年10月号	有		
1-2-34　コルゲートパイプ	T0703	コルゲートパイプ(JISG3471)	円形1形,呼び径600mm 板厚1.6mm	m	隠岐	14,200	有	③	
1-2-34　コルゲートパイプ	T0704	コルゲートパイプ(JISG3471)	円形1形,呼び径600mm 板厚2.0mm	m	本土	2022年10月号	有		
1-2-34　コルゲートパイプ	T0704	コルゲートパイプ(JISG3471)	円形1形,呼び径600mm 板厚2.0mm	m	隠岐	16,700	有	③	
1-2-34　コルゲートパイプ	T0705	コルゲートパイプ(JISG3471)	円形1形,呼び径600mm 板厚2.7mm	m	本土	2022年10月号	有		
1-2-34　コルゲートパイプ	T0705	コルゲートパイプ(JISG3471)	円形1形,呼び径600mm 板厚2.7mm	m	隠岐	21,600	有	③	
1-2-34　コルゲートパイプ	T0707	コルゲートパイプ(JISG3471)	円形1形,呼び径800mm 板厚2.0mm	m	本土	2022年10月号	有		
1-2-34　コルゲートパイプ	T0707	コルゲートパイプ(JISG3471)	円形1形,呼び径800mm 板厚2.0mm	m	隠岐	22,000	有	③	
1-2-34　コルゲートパイプ	T0708	コルゲートパイプ(JISG3471)	円形1形,呼び径800mm 板厚2.7mm	m	本土	2022年10月号	有		
1-2-34　コルゲートパイプ	T0708	コルゲートパイプ(JISG3471)	円形1形,呼び径800mm 板厚2.7mm	m	隠岐	28,000	有	③	
1-2-34　コルゲートパイプ	T0709	コルゲートパイプ(JISG3471)	円形1形,呼び径800mm 板厚3.2mm	m	本土	2022年10月号	有		
1-2-34　コルゲートパイプ	T0709	コルゲートパイプ(JISG3471)	円形1形,呼び径800mm 板厚3.2mm	m	隠岐	32,900	有	③	
1-2-34　コルゲートパイプ	T0711	コルゲートパイプ(JISG3471)	円形1形,呼び径1,000mm 板厚2.0mm	m	本土	2022年10月号	有		
1-2-34　コルゲートパイプ	T0711	コルゲートパイプ(JISG3471)	円形1形,呼び径1,000mm 板厚2.0mm	m	隠岐	26,800	有	③	
1-2-34　コルゲートパイプ	T0712	コルゲートパイプ(JISG3471)	円形1形,呼び径1,000mm 板厚2.7mm	m	本土	2022年10月号	有		
1-2-34　コルゲートパイプ	T0712	コルゲートパイプ(JISG3471)	円形1形,呼び径1,000mm 板厚2.7mm	m	隠岐	34,100	有	③	
1-2-34　コルゲートパイプ	T0713	コルゲートパイプ(JISG3471)	円形1形,呼び径1,000mm 板厚3.2mm	m	本土	2022年10月号	有		
1-2-34　コルゲートパイプ	T0713	コルゲートパイプ(JISG3471)	円形1形,呼び径1,000mm 板厚3.2mm	m	隠岐	40,000	有	③	
1-2-34　コルゲートパイプ	T0714	コルゲートパイプ(JISG3471)	円形1形,呼び径1,000mm 板厚4.0mm	m	本土	2022年10月号	有		
1-2-34　コルゲートパイプ	T0714	コルゲートパイプ(JISG3471)	円形1形,呼び径1,000mm 板厚4.0mm	m	隠岐	49,700	有	③	
1-2-34　コルゲートパイプ	T0717	コルゲートパイプ(JISG3471)	円形1形,呼び径1,200mm 板厚2.7mm	m	本土	2022年10月号	有		
1-2-34　コルゲートパイプ	T0717	コルゲートパイプ(JISG3471)	円形1形,呼び径1,200mm 板厚2.7mm	m	隠岐	40,900	有	③	
1-2-34　コルゲートパイプ	T0718	コルゲートパイプ(JISG3471)	円形1形,呼び径1,200mm 板厚3.2mm	m	本土	2022年10月号	有		
1-2-34　コルゲートパイプ	T0718	コルゲートパイプ(JISG3471)	円形1形,呼び径1,200mm 板厚3.2mm	m	隠岐	47,700	有	③	
1-2-34　コルゲートパイプ	T0719	コルゲートパイプ(JISG3471)	円形1形,呼び径1,200mm 板厚4.0mm	m	本土	2022年10月号	有		
1-2-34　コルゲートパイプ	T0719	コルゲートパイプ(JISG3471)	円形1形,呼び径1,200mm 板厚4.0mm	m	隠岐	58,700	有	③	
1-2-34　コルゲートパイプ	TSMN1475	コルゲートパイプ	φ1，500×2．7mm	m	本土	2022年10月号	有		
1-2-34　コルゲートパイプ	TSMN1475	コルゲートパイプ	φ1，500×2．7mm	m	隠岐	49,700	有	③	
1-2-34　コルゲートパイプ	TSMN1476	コルゲートパイプ	φ1，500×3．2mm	m	本土	2022年10月号	有		
1-2-34　コルゲートパイプ	TSMN1476	コルゲートパイプ	φ1，500×3．2mm	m	隠岐	58,200	有	③	
1-2-34　コルゲートパイプ	TSMN1477	コルゲートパイプ	φ1，500×4．0mm	m	本土	2022年10月号	有		
1-2-34　コルゲートパイプ	TSMN1477	コルゲートパイプ	φ1，500×4．0mm	m	隠岐	72,000	有	③	
1-2-34　コルゲートパイプ	T0732	コルゲートパイプ(JISG3471)	円形1形,呼び径1,800mm 板厚3.2mm	m	本土	2022年10月号	有		
1-2-34　コルゲートパイプ	T0732	コルゲートパイプ(JISG3471)	円形1形,呼び径1,800mm 板厚3.2mm	m	隠岐	69,000	有	③	
1-2-34　コルゲートパイプ	T0733	コルゲートパイプ(JISG3471)	円形1形,呼び径1,800mm 板厚4.0mm	m	本土	2022年10月号	有		
1-2-34　コルゲートパイプ	T0733	コルゲートパイプ(JISG3471)	円形1形,呼び径1,800mm 板厚4.0mm	m	隠岐	85,600	有	③	
1-2-35　ネトロンパイプ	TSMN5470	ネトロンパイプ	内径50mm 厚2．5mm以上	m	本土	2022年10月号	有		

分類	単価CD	名称	規格	単位	地区名	単価値	留意事項	海上輸送費記載番号	摘要
1-2-35　ネトロンパイプ	TSMN5470	ネトロンパイプ	内径50mm 厚2．5mm以上	m	隠岐	621	有	⑤	
1-2-35　ネトロンパイプ	TSMN5471	ネトロンパイプ	内径65mm 厚3．0mm以上	m	本土	－	有		
1-2-35　ネトロンパイプ	TSMN5471	ネトロンパイプ	内径65mm 厚3．0mm以上	m	隠岐	－	有	⑤	
1-2-35　ネトロンパイプ	TSMN5472	ネトロンパイプ	内径100mm 厚4．0mm以上	m	本土	2022年10月号	有		
1-2-35　ネトロンパイプ	TSMN5472	ネトロンパイプ	内径100mm 厚4．0mm以上	m	隠岐	1,590	有	⑤	
1-2-35　ネトロンパイプ	TSMN5473	ネトロンパイプ	内径150mm 厚5．0mm以上	m	本土	2022年10月号	有		
1-2-35　ネトロンパイプ	TSMN5473	ネトロンパイプ	内径150mm 厚5．0mm以上	m	隠岐	2,330	有	⑤	
1-2-36　軽量盛土材	TSMN3627	発泡スチロール	Ｄ-30	m3	本土	2022年10月号			
1-2-36　軽量盛土材	TSMN3627	発泡スチロール	Ｄ-30	m3	隠岐	43,100		⑦	
1-2-36　軽量盛土材	TSMN3628	発泡スチロール	Ｄ-25	m3	本土	2022年10月号			
1-2-36　軽量盛土材	TSMN3628	発泡スチロール	Ｄ-25	m3	隠岐	34,200		⑦	
1-2-36　軽量盛土材	TSMN3629	発泡スチロール	Ｄ-20	m3	本土	2022年10月号			
1-2-36　軽量盛土材	TSMN3629	発泡スチロール	Ｄ-20	m3	隠岐	28,200		⑦	
1-2-36　軽量盛土材	TSMN3630	発泡スチロール	Ｄ-16	m3	本土	2022年10月号			
1-2-36　軽量盛土材	TSMN3630	発泡スチロール	Ｄ-16	m3	隠岐	25,200		⑦	
1-2-36　軽量盛土材	TSMN3631	発泡スチロール	Ｄ-12	m3	本土	2022年10月号			
1-2-36　軽量盛土材	TSMN3631	発泡スチロール	Ｄ-12	m3	隠岐	22,400		⑦	
1-2-36　軽量盛土材	TSMN3632	発泡スチロール	ＤＸ-29	m3	本土	2022年10月号			
1-2-36　軽量盛土材	TSMN3632	発泡スチロール	ＤＸ-29	m3	隠岐	39,300		⑦	
1-2-36　軽量盛土材	TSMN3633	緊結金具		個	本土・隠岐	－			
1-2-37　火薬類	TSMN0285	補助線	小口	m	本土	10			小口単価
1-2-37　火薬類	TSMN0285	補助線	小口	m	隠岐	10		①	小口単価
1-2-37　火薬類	TSMN0296	電気雷管	ＤＳ 2～5段 脚線3．0m付	個	本土	303			大口単価
1-2-37　火薬類	TSMN0296	電気雷管	ＤＳ 2～5段 脚線3．0m付	個	隠岐	305		①	大口単価
1-2-37　火薬類	TSMN0298	電気雷管	ＤＳ 6～10段 脚線3．0m付	個	本土	306			大口単価
1-2-37　火薬類	TSMN0298	電気雷管	ＤＳ 6～10段 脚線3．0m付	個	隠岐	308		①	大口単価
1-2-37　火薬類	TSMN0284	補助線	火薬庫設置	m	本土	*2			大口単価
1-2-37　火薬類	TSMN0284	補助線	火薬庫設置	m	隠岐	11		①	大口単価
1-2-38　法面工等資材	P1865	植生マット	1．0m×10．0m吸水袋間隔50cm	m2	本土	2022年10月号			
1-2-38　法面工等資材	P1865	植生マット	1．0m×10．0m吸水袋間隔50cm	m2	隠岐	758		⑤	
1-2-38　法面工等資材	T0803	野芝	栽培品	m2	本土	480			
1-2-38　法面工等資材	T0803	野芝	栽培品	m2	隠岐	909		⑤	
1-2-38　法面工等資材	T0804	筋芝	幅15cm	m	本土	2022年10月号			
1-2-38　法面工等資材	T0804	筋芝	幅15cm	m	隠岐	21		⑤	
1-2-38　法面工等資材	T0805	張芝	幅50cm～100cm,ネット付	m2	本土	2022年10月号			
1-2-38　法面工等資材	T0805	張芝	幅50cm～100cm,ネット付	m2	隠岐	169		⑤	
1-2-38　法面工等資材	T0806	高麗芝	栽培品	m2	本土	480			
1-2-38　法面工等資材	T0806	高麗芝	栽培品	m2	隠岐	909		⑤	
1-2-38　法面工等資材	TSMN0747	種子（野芝）	発芽促進剤処理済	kg	本土・隠岐	2022年10月号			
1-2-38　法面工等資材	T0809	高度化成	N15,P15,K15 20kg	袋	本土	2022年10月号			
1-2-38　法面工等資材	T0809	高度化成	N15,P15,K15 20kg	袋	隠岐	4,480		①	
1-2-38　法面工等資材	T0810	養生材	ファイバ	kg	本土	－			
1-2-38　法面工等資材	T0810	養生材	ファイバ	kg	隠岐	－		①	
1-2-38　法面工等資材	TSMN0775	土壌改良剤	苦土石灰	kg	本土	40			
1-2-38　法面工等資材	TSMN0775	土壌改良剤	苦土石灰	kg	隠岐	49		①	
1-2-38　法面工等資材	TSMN0776	土壌安定剤	アクリル樹肥・酢酸 ビニル系樹肥同等品	kg	本土	2022年10月号			

分類	単価CD	名称	規格	単位	地区名	単価値	留意事項	海上輸送費記載番号	摘要
1-2-38　法面工等資材	TSMN0776	土壌安定剤	アクリル樹肥・酢酸 ビニル系樹肥同等品	kg	隠岐	409		①	
1-2-38　法面工等資材	TSMN1026	補助釘	φ5×150mm	本	本土	2022年10月号			種子吹付ネット張工用
1-2-38　法面工等資材	TSMN1026	補助釘	φ5×150mm	本	隠岐	21		①	種子吹付ネット張工用
1-2-38　法面工等資材	TSMN2675	植生土のう		枚	本土	2022年10月号			
1-2-38　法面工等資材	TSMN2675	植生土のう		枚	隠岐	151		④	
1-2-38　法面工等資材	TSMN3681	アンカーピン	φ16×400mm	本	本土	2022年10月号			
1-2-38　法面工等資材	TSMN3681	アンカーピン	φ16×400mm	本	隠岐	199			
1-2-38　法面工等資材	TSMN3684	アンカボルト	φ9×200mm	本	本土	2022年10月号			
1-2-38　法面工等資材	TSMN3684	アンカボルト	φ9×200mm	本	隠岐	49			
1-2-38　法面工等資材	TSMN3685	補助アンカーピン	φ9×200mm	本	本土	2022年10月号			
1-2-38　法面工等資材	TSMN3685	補助アンカーピン	φ9×200mm	本	隠岐	49			
1-2-38　法面工等資材	TSMN3688	植生帯	10cm×50cm	枚	本土	150			
1-2-38　法面工等資材	TSMN3688	植生帯	10cm×50cm	枚	隠岐	155		④	
1-2-38　法面工等資材	KSMN2701	補強繊維		m2	本土	9,270			
1-2-38　法面工等資材	KSMN2701	補強繊維		m2	隠岐	9,280			
1-2-39　ロッド、ビット類、ボーリング機、カッタ類	P3035	テーパーロッド	φ22mm×1．4m	本	本土・隠岐	2022年10月号			削孔用
1-2-39　ロッド、ビット類、ボーリング機、カッタ類	P3036	テーパーロッド	φ22mm×0．6m	本	本土・隠岐	2022年10月号			削孔用
1-2-39　ロッド、ビット類、ボーリング機、カッタ類	K1900	ダイヤモンドビット	外径64.7mm,一般用 コンクリート削孔用	個	本土・隠岐	2022年10月号			削孔用
1-2-39　ロッド、ビット類、ボーリング機、カッタ類	K1901	ダイヤモンドビット	外径77.4mm,一般用 コンクリート削孔用	個	本土・隠岐	2022年10月号			削孔用
1-2-39　ロッド、ビット類、ボーリング機、カッタ類	K1902	ダイヤモンドビット	外径90.8mm,一般用 コンクリート削孔用	個	本土・隠岐	2022年10月号			削孔用
1-2-39　ロッド、ビット類、ボーリング機、カッタ類	K1903	ダイヤモンドビット	外径110.0mm,一般用 コンクリート削孔用	個	本土・隠岐	2022年10月号			削孔用
1-2-39　ロッド、ビット類、ボーリング機、カッタ類	K1904	ダイヤモンドビット	外径128.5mm,一般用 コンクリート削孔用	個	本土・隠岐	2022年10月号			削孔用
1-2-39　ロッド、ビット類、ボーリング機、カッタ類	K1905	ダイヤモンドビット	外径160.0mm,一般用 コンクリート削孔用	個	本土・隠岐	2022年10月号			削孔用
1-2-39　ロッド、ビット類、ボーリング機、カッタ類	K1906	ダイヤモンドビット	外径180.0mm,一般用 コンクリート削孔用	個	本土・隠岐	2022年10月号			削孔用
1-2-39　ロッド、ビット類、ボーリング機、カッタ類	K1907	ダイヤモンドビット	外径204.0mm,一般用 コンクリート削孔用	個	本土・隠岐	2022年10月号			削孔用
1-2-39　ロッド、ビット類、ボーリング機、カッタ類	P3038	カップリング	6インチ用	個	本土・隠岐	2022年10月号			削孔用
1-2-39　ロッド、ビット類、ボーリング機、カッタ類	P3039	エクステンションチューブ	6インチ用	個	本土・隠岐	2022年10月号			削孔用
1-2-39　ロッド、ビット類、ボーリング機、カッタ類	T0835	コンクリートカッタブレード	径30cm(12インチ)	枚	本土・隠岐	2022年10月号			ｺﾝｸﾘｰﾄ,ｱｽﾌｧﾙﾄ切断用
1-2-39　ロッド、ビット類、ボーリング機、カッタ類	TSMN1401	ダイヤモンドブレード	14インチ×360	枚	本土・隠岐	2022年10月号			ｺﾝｸﾘｰﾄ,ｱｽﾌｧﾙﾄ切断用
1-2-39　ロッド、ビット類、ボーリング機、カッタ類	TSMN1402	ダイヤモンドブレード	18インチ×450	枚	本土・隠岐	2022年10月号			ｺﾝｸﾘｰﾄ,ｱｽﾌｧﾙﾄ切断用
1-2-39　ロッド、ビット類、ボーリング機、カッタ類	T0836	コンクリートカッタブレード	径40cm(16インチ)	枚	本土・隠岐	2022年10月号			ｺﾝｸﾘｰﾄ,ｱｽﾌｧﾙﾄ切断用
1-2-39　ロッド、ビット類、ボーリング機、カッタ類	T0839	コンクリートカッタブレード	径56cm(22インチ)	枚	本土・隠岐	2022年10月号			ｺﾝｸﾘｰﾄ,ｱｽﾌｧﾙﾄ切断用
1-2-39　ロッド、ビット類、ボーリング機、カッタ類	T0856	コンクリートカッタブレード	径65cm(26インチ)	枚	本土・隠岐	2022年10月号			ｺﾝｸﾘｰﾄ,ｱｽﾌｧﾙﾄ切断用
1-2-39　ロッド、ビット類、ボーリング機、カッタ類	T0857	コンクリートカッタブレード	径75cm(30インチ)	枚	本土・隠岐	2022年10月号			ｺﾝｸﾘｰﾄ,ｱｽﾌｧﾙﾄ切断用
1-2-39　ロッド、ビット類、ボーリング機、カッタ類	T0858	コンクリートカッタブレード	径106cm(42インチ)	枚	本土・隠岐	2022年10月号			ｺﾝｸﾘｰﾄ,ｱｽﾌｧﾙﾄ切断用
1-2-39　ロッド、ビット類、ボーリング機、カッタ類	K1202	ポイントチゼル	油圧大型ブレーカ バケット容量0.45m3対応	本	本土・隠岐	2022年10月号			大型ﾌﾞﾚｰｶｰ用(ﾄﾝﾈﾙ工)
1-2-39　ロッド、ビット類、ボーリング機、カッタ類	K1201	ポイントチゼル	油圧大型ブレーカ バケット容量0.80m3対応	本	本土・隠岐	2022年10月号			大型ﾌﾞﾚｰｶｰ用
1-2-39　ロッド、ビット類、ボーリング機、カッタ類	T0833	カービット	テーパー式,22＊32mm(チップ8×12) 削岩機用	個	本土・隠岐	2022年10月号			削孔用
1-2-40　鋼管杭の杭頭処理	P3040	丸蓋		kg	本土	2022年10月号			
1-2-40　鋼管杭の杭頭処理	P3040	丸蓋		kg	隠岐	389		①	
1-2-40　鋼管杭の杭頭処理	P3041	八角蓋		kg	本土	2022年10月号			
1-2-40　鋼管杭の杭頭処理	P3041	八角蓋		kg	隠岐	389		①	
1-2-40　鋼管杭の杭頭処理	P3042	十字リブ		kg	本土	2022年10月号			
1-2-40　鋼管杭の杭頭処理	P3042	十字リブ		kg	隠岐	469		①	
1-2-40　鋼管杭の杭頭処理	P3043	井桁		kg	本土	2022年10月号			
1-2-40　鋼管杭の杭頭処理	P3043	井桁		kg	隠岐	509		①	

分類	単価CD	名称	規格	単位	地区名	単価値	留意事項	海上輸送費記載番号	摘要
1-2-40　鋼管杭の杭頭処理	P3044	つり金具		kg	本土	2022年10月号			
1-2-40　鋼管杭の杭頭処理	P3044	つり金具		kg	隠岐	1,040		①	
1-2-40　鋼管杭の杭頭処理	P3045	プレカット		箇所	本土・隠岐	2022年10月号			止水材無し
1-2-40　鋼管杭の杭頭処理	P3046	端部補強金具		kg	本土	2022年10月号			
1-2-40　鋼管杭の杭頭処理	P3046	端部補強金具		kg	隠岐	489		①	
1-2-40　鋼管杭の杭頭処理	P3047	工場溶接		m	本土・隠岐	2022年10月号			
1-2-40　鋼管杭の杭頭処理	P3048	現場溶接		m	本土・隠岐	2022年10月号			
1-2-40　鋼管杭の杭頭処理	TSMN1982	底型枠		kg	本土	2022年10月号			
1-2-40　鋼管杭の杭頭処理	TSMN1982	底型枠		kg	隠岐	429		①	
1-2-40　鋼管杭の杭頭処理	TSMN1983	ずれ止め		kg	本土	2022年10月号			
1-2-40　鋼管杭の杭頭処理	TSMN1983	ずれ止め		kg	隠岐	429		①	
1-2-40　鋼管杭の杭頭処理	TSMN1984	ずれ止め用ストッパー		個	本土・隠岐	2022年10月号			
1-2-41　目地板、止水板、吸出防止材	T0811	目地板	瀝青質板 厚10mm	m2	本土	2022年10月号			一般目地材
1-2-41　目地板、止水板、吸出防止材	T0811	目地板	瀝青質板 厚10mm	m2	隠岐	2,290		⑤	一般目地材
1-2-41　目地板、止水板、吸出防止材	T3524	目地板	瀝青繊維質板 厚10mm	m2	本土	2022年10月号			一般目地材(con舗装)
1-2-41　目地板、止水板、吸出防止材	T3524	目地板	瀝青繊維質板 厚10mm	m2	隠岐	1,200		⑤	一般目地材(con舗装)
1-2-41　目地板、止水板、吸出防止材	T3525	目地板	瀝青繊維質板 厚20mm	m2	本土	2022年10月号			一般目地材(con舗装)
1-2-41　目地板、止水板、吸出防止材	T3525	目地板	瀝青繊維質板 厚20mm	m2	隠岐	2,410		⑤	一般目地材(con舗装)
1-2-41　目地板、止水板、吸出防止材	TT041	目地板	瀝青質板 厚20mm	m2	本土	2022年10月号			一般目地材(con舗装)
1-2-41　目地板、止水板、吸出防止材	TT041	目地板	瀝青質板 厚20mm	m2	隠岐	3,790		⑤	一般目地材(con舗装)
1-2-41　目地板、止水板、吸出防止材	TSMN5204	止水板	300×7mm（塩ビ製 ＵＣ）	m	本土・隠岐	2022年10月号			ｱﾝｶｯﾄ型ｺﾙｹﾞｰﾄ
1-2-41　目地板、止水板、吸出防止材	T2600025	止水板	ＵＣ 300×9	m	本土・隠岐	2022年10月号			ｱﾝｶｯﾄ型ｺﾙｹﾞｰﾄ
1-2-41　目地板、止水板、吸出防止材	TSMN5206	止水板	200×5mm（塩ビ製 ＦＦ）	m	本土・隠岐	2022年10月号			
1-2-41　目地板、止水板、吸出防止材	T0847	止水板	センターバルブ型300×7mm	m	本土・隠岐	2022年10月号			
1-2-41　目地板、止水板、吸出防止材	T2600021	止水板	ＣＣ 300×7	m	本土・隠岐	2022年10月号			
1-2-41　目地板、止水板、吸出防止材	T0849	不織布(ヤシ繊維系)	厚さ10.0mm	m2	本土	2022年10月号			
1-2-41　目地板、止水板、吸出防止材	T0849	不織布(ヤシ繊維系)	厚さ10.0mm	m2	隠岐	525		⑥	
1-2-41　目地板、止水板、吸出防止材	T3079	不織布(長繊維化繊系)	強度1078N/5cm	m2	本土	2022年10月号			
1-2-41　目地板、止水板、吸出防止材	T3079	不織布(長繊維化繊系)	強度1078N/5cm	m2	隠岐	920		⑥	
1-2-41　目地板、止水板、吸出防止材	TSMN5271	吸出防止材	ヤシ系不織布 20mm 280kgｆ／m	m2	本土	2022年10月号			
1-2-41　目地板、止水板、吸出防止材	TSMN5271	吸出防止材	ヤシ系不織布 20mm 280kgｆ／m	m2	隠岐	940		⑥	
1-2-41　目地板、止水板、吸出防止材	TSMN5272	吸出防止材	ヤシ系不織布 30mm 420kgｆ／m	m2	本土	2022年10月号			
1-2-41　目地板、止水板、吸出防止材	TSMN5272	吸出防止材	ヤシ系不織布 30mm 420kgｆ／m	m2	隠岐	1,240		⑥	
1-2-41　目地板、止水板、吸出防止材	TSMN5273	吸出防止材	合繊系不織布 10mm 240kgｆ／m	m2	本土	2022年10月号			(縫合加工なし)
1-2-41　目地板、止水板、吸出防止材	TSMN5273	吸出防止材	合繊系不織布 10mm 240kgｆ／m	m2	隠岐	510		⑥	(縫合加工なし)
1-2-41　目地板、止水板、吸出防止材	T0868	遮水シート		㎡	本土・隠岐	2022年10月号			
1-2-41　目地板、止水板、吸出防止材	TSMN5274	吸出防止材	合繊系不織布 20mm 480kgｆ／m	m2	本土	2022年10月号			(縫合加工なし)
1-2-41　目地板、止水板、吸出防止材	TSMN5274	吸出防止材	合繊系不織布 20mm 480kgｆ／m	m2	隠岐	925		⑥	(縫合加工なし)
1-2-41　目地板、止水板、吸出防止材	T0864	不織布(合繊)	厚10mm,強度9.8kN/m	m2	本土	2022年10月号			(縫合加工なし)
1-2-41　目地板、止水板、吸出防止材	T0864	不織布(合繊)	厚10mm,強度9.8kN/m	m2	隠岐	650		⑥	(縫合加工なし)
1-2-41　目地板、止水板、吸出防止材	TSMN5276	吸出防止材	合繊系不織布 20mm 1000kgｆ／m	m2	本土	2022年10月号			(縫合加工なし)
1-2-41　目地板、止水板、吸出防止材	TSMN5276	吸出防止材	合繊系不織布 20mm 1000kgｆ／m	m2	隠岐	1,350		⑥	(縫合加工なし)
1-2-41　目地板、止水板、吸出防止材	P1860	被覆シート	長繊維不織布	m2	本土	79			
1-2-41　目地板、止水板、吸出防止材	P1860	被覆シート	長繊維不織布	m2	隠岐	138		⑤	
1-2-41　目地板、止水板、吸出防止材	T2500001	止水板-塩ビ製-	CF(センターバルブ形フラット) 幅300mm,厚7mm	m	本土・隠岐	2022年10月号			
1-2-42　特殊単価	KSMN0720	海上輸送費（本土～隠岐）	鉄線類	t	本土・隠岐	9,000	有		

分類	単価CD	名称	規格	単位	地区名	単価値	留意事項	海上輸送費記載番号	摘要
1-2-42　特殊単価	KSMN0721	海上輸送費（本土～隠岐）	鋼材類	t	本土・隠岐	9,000	有		
1-2-42　特殊単価	KSMN0722	海上輸送費（本土～隠岐）	鋼材類（長尺物）	t	本土・隠岐	14,000	有		資材長さ10m以上
1-2-42　特殊単価	KSMN0731	海上輸送費（本土～隠岐）	鋼材類（特殊物）	t	本土・隠岐	-	有		加工品等（かさばる物）
1-2-42　特殊単価	KSMN0723	海上輸送費（本土～隠岐）	鉄筋類	t	本土・隠岐	9,000	有		
1-2-42　特殊単価	KSMN0724	海上輸送費（本土～隠岐）	鉄筋類（長尺物）	t	本土・隠岐	14,000	有		資材長さ10m以上
1-2-42　特殊単価	KSMN0732	海上輸送費（本土～隠岐）	鉄筋類（特殊物）	t	本土・隠岐	-	有		加工品等（かさばる物）
1-2-42　特殊単価	KSMN0725	海上輸送費（本土～隠岐）	重機械類	t	本土・隠岐	14,000	有		
1-2-42　特殊単価	KSMN0726	海上輸送費（本土～隠岐）	火薬類	kg	本土・隠岐	9	有		
1-2-42　特殊単価	KSMN0727	海上輸送費（本土～隠岐）	コンクリート二次製品	t	本土・隠岐	9,000	有		
1-2-42　特殊単価	KSMN0728	海上輸送費（本土～隠岐）	砂	m3	本土・隠岐	2,100	有		
1-2-42　特殊単価	KSMN0729	海上輸送費（本土～隠岐）	砕石	m3	本土・隠岐	2,200	有		
1-2-42　特殊単価	KSMN0730	海上輸送費（本土～隠岐）	栗石	m3	本土・隠岐	2,200	有		
1-2-42　特殊単価	KSMN0740	海上輸送費（島後～島前）	鉄線類	t	本土・隠岐	7,650	有		
1-2-42　特殊単価	KSMN0741	海上輸送費（島後～島前）	鋼材類	t	本土・隠岐	7,650	有		
1-2-42　特殊単価	KSMN0742	海上輸送費（島後～島前）	鋼材類（長尺物）	t	本土・隠岐	11,900	有		資材長さ10m以上
1-2-42　特殊単価	KSMN0751	海上輸送費（島後～島前）	鋼材類（特殊物）	t	本土・隠岐	-	有		加工品等（かさばる物）
1-2-42　特殊単価	KSMN0743	海上輸送費（島後～島前）	鉄筋類	t	本土・隠岐	7,650	有		
1-2-42　特殊単価	KSMN0744	海上輸送費（島後～島前）	鉄筋類（長尺物）	t	本土・隠岐	11,900	有		資材長さ10m以上
1-2-42　特殊単価	KSMN0752	海上輸送費（島後～島前）	鉄筋類（特殊物）	t	本土・隠岐	-	有		加工品等（かさばる物）
1-2-42　特殊単価	KSMN0745	海上輸送費（島後～島前）	重機械類	t	本土・隠岐	11,900	有		
1-2-42　特殊単価	KSMN0746	海上輸送費（島後～島前）	火薬類	kg	本土・隠岐	8	有		
1-2-42　特殊単価	KSMN0747	海上輸送費（島後～島前）	コンクリート二次製品	t	本土・隠岐	7,650	有		
1-2-42　特殊単価	KSMN0748	海上輸送費（島後～島前）	砂	m3	本土・隠岐	1,780	有		
1-2-42　特殊単価	KSMN0749	海上輸送費（島後～島前）	砕石	m3	本土・隠岐	1,870	有		
1-2-42　特殊単価	KSMN0750	海上輸送費（島後～島前）	栗石	m3	本土・隠岐	1,870	有		
1-2-42　特殊単価	KR00E006	仮設材積込み費（基地）		t	本土・隠岐	750	有		
1-2-42　特殊単価	KR00E007	仮設材取卸し費（基地）		t	本土・隠岐	750	有		
1-2-42　特殊単価	KR00E008	仮設材積込み費（現場）		t	本土・隠岐	750	有		
1-2-42　特殊単価	KR00E009	仮設材取卸し費（現場）		t	本土・隠岐	750	有		
1-2-43　アンカー工損耗材料	K2700	シャンクロッド	95mm アンカー用	本	本土・隠岐	2022年10月号			
1-2-43　アンカー工損耗材料	K2701	シャンクロッド	118mm アンカー用	本	本土・隠岐	2022年10月号			
1-2-43　アンカー工損耗材料	K2702	シャンクロッド	132mm アンカー用	本	本土・隠岐	2022年10月号			
1-2-43　アンカー工損耗材料	K2704	打込アダプタ	95mm アンカー用	個	本土・隠岐	2022年10月号			
1-2-43　アンカー工損耗材料	K2705	打込アダプタ	118mm アンカー用	個	本土・隠岐	2022年10月号			
1-2-43　アンカー工損耗材料	K2706	打込アダプタ	132mm アンカー用	個	本土・隠岐	2022年10月号			
1-2-43　アンカー工損耗材料	K2708	ドリルパイプ	95mm,1.5m アンカー用	本	本土・隠岐	2022年10月号			
1-2-43　アンカー工損耗材料	K2709	ドリルパイプ	118mm,1.5m アンカー用	本	本土・隠岐	2022年10月号			
1-2-43　アンカー工損耗材料	K2710	ドリルパイプ	132mm,1.5m アンカー用	本	本土・隠岐	2022年10月号			
1-2-43　アンカー工損耗材料	K2716	リングビット	95mm アンカー用	個	本土・隠岐	2022年10月号			
1-2-43　アンカー工損耗材料	K2717	リングビット	118mm アンカー用	個	本土・隠岐	2022年10月号			
1-2-43　アンカー工損耗材料	K2718	リングビット	132mm アンカー用	個	本土・隠岐	2022年10月号			
1-2-43　アンカー工損耗材料	K2720	ウォータースィーベル	95mm,打込用 アンカー用	個	本土・隠岐	2022年10月号			
1-2-43　アンカー工損耗材料	K2721	ウォータースィーベル	118mm,打込用 アンカー用	個	本土・隠岐	2022年10月号			
1-2-43　アンカー工損耗材料	K2722	ウォータースィーベル	132mm,打込用 アンカー用	個	本土・隠岐	2022年10月号			
1-2-43　アンカー工損耗材料	K2724	シャンクロッド	φ90mm 二重管用	個	本土・隠岐	2022年10月号			
1-2-43　アンカー工損耗材料	K2725	シャンクロッド	φ115mm 二重管用	個	本土・隠岐	2022年10月号			

分類	単価CD	名称	規格	単位	地区名	単価値	留意事項	海上輸送費記載番号	摘要
1-2-43　アンカー工損耗材料	K2726	シャンクロッド	φ135mm 二重管用	個	本土・隠岐	2022年10月号			
1-2-43　アンカー工損耗材料	K2727	シャンクロッド	φ146mm 二重管用	個	本土・隠岐	2022年10月号			
1-2-43　アンカー工損耗材料	K2728	クリーニングアダプタ	95mm アンカー用	個	本土・隠岐	2022年10月号			
1-2-43　アンカー工損耗材料	K2729	クリーニングアダプタ	118mm アンカー用	個	本土・隠岐	2022年10月号			
1-2-43　アンカー工損耗材料	K2730	クリーニングアダプタ	132mm アンカー用	個	本土・隠岐	2022年10月号			
1-2-43　アンカー工損耗材料	K2731	クリーニングアダプタ	146mm アンカー用	個	本土・隠岐	2022年10月号			
1-2-43　アンカー工損耗材料	K2732	エキステンションロッド	95mm アンカー用	個	本土・隠岐	2022年10月号			
1-2-43　アンカー工損耗材料	K2733	エキステンションロッド	118mm アンカー用	個	本土・隠岐	2022年10月号			
1-2-43　アンカー工損耗材料	K2734	エキステンションロッド	132mm アンカー用	個	本土・隠岐	2022年10月号			
1-2-43　アンカー工損耗材料	K2735	エキステンションロッド	146mm アンカー用	個	本土・隠岐	2022年10月号			
1-2-43　アンカー工損耗材料	K2736	ドリルパイプ（1．5m標準）	φ90mm 二重管用	本	本土・隠岐	2022年10月号			
1-2-43　アンカー工損耗材料	K2737	ドリルパイプ（1．5m標準）	φ115mm 二重管用	本	本土・隠岐	2022年10月号			
1-2-43　アンカー工損耗材料	K2738	ドリルパイプ（1．5m標準）	φ135mm 二重管用	本	本土・隠岐	2022年10月号			
1-2-43　アンカー工損耗材料	K2739	ドリルパイプ（1．5m標準）	φ146mm 二重管用	本	本土・隠岐	2022年10月号			
1-2-43　アンカー工損耗材料	K2740	インナーロッド	95mm,1.5m アンカー用	本	本土・隠岐	2022年10月号			
1-2-43　アンカー工損耗材料	K2741	インナーロッド	118mm,1.5m アンカー用	本	本土・隠岐	2022年10月号			
1-2-43　アンカー工損耗材料	K2742	インナーロッド	132mm,1.5m アンカー用	本	本土・隠岐	2022年10月号			
1-2-43　アンカー工損耗材料	K2743	インナーロッド	146mm,1.5m アンカー用	本	本土・隠岐	2022年10月号			
1-2-43　アンカー工損耗材料	K2744	リングビット	φ90mm 二重管用	個	本土・隠岐	2022年10月号			
1-2-43　アンカー工損耗材料	K2745	リングビット	φ115mm 二重管用	個	本土・隠岐	2022年10月号			
1-2-43　アンカー工損耗材料	K2746	リングビット	φ135mm 二重管用	個	本土・隠岐	2022年10月号			
1-2-43　アンカー工損耗材料	K2747	リングビット	φ146mm 二重管用	個	本土・隠岐	2022年10月号			
1-2-43　アンカー工損耗材料	K2748	インナービット	95mm アンカー用	個	本土・隠岐	2022年10月号			
1-2-43　アンカー工損耗材料	K2749	インナービット	118mm アンカー用	個	本土・隠岐	2022年10月号			
1-2-43　アンカー工損耗材料	K2750	インナービット	132mm アンカー用	個	本土・隠岐	2022年10月号			
1-2-43　アンカー工損耗材料	K2751	インナービット	146mm アンカー用	個	本土・隠岐	2022年10月号			
1-2-43　アンカー工損耗材料	K2752	ウォータースィーベル	95mm アンカー用	個	本土・隠岐	2022年10月号			
1-2-43　アンカー工損耗材料	K2753	ウォータースィーベル	118mm アンカー用	個	本土・隠岐	2022年10月号			
1-2-43　アンカー工損耗材料	K2754	ウォータースィーベル	132mm アンカー用	個	本土・隠岐	2022年10月号			
1-2-43　アンカー工損耗材料	K2755	ウォータースィーベル	146mm アンカー用	個	本土・隠岐	2022年10月号			
1-2-44　地盤改良工損耗材料	TSMNS900	二重管ボーリングロッド		m	本土・隠岐	2022年10月号			
1-2-44　地盤改良工損耗材料	TSMNS901	メタルクラウン	φ41mm	個	本土・隠岐	2022年10月号			
1-2-44　地盤改良工損耗材料	TSMNS902	グラウトモニタ	単相用 φ40．5mm	個	本土・隠岐	2022年10月号			
1-2-44　地盤改良工損耗材料	TSMNS903	グラウトモニタ	複相用 φ40．5mm	個	本土・隠岐	2022年10月号			
1-2-44　地盤改良工損耗材料	TSMNS905	注入ホース類	単相用 φ12mm	組	本土・隠岐	2022年10月号			
1-2-44　地盤改良工損耗材料	TSMNS906	注入ホース類	複相用 φ12mm	組	本土・隠岐	2022年10月号			
1-2-44　地盤改良工損耗材料	TSMNS907	サクションホース	単相用 φ38mm	組	本土・隠岐	2022年10月号			
1-2-44　地盤改良工損耗材料	TSMNS908	サクションホース	複相用 φ38mm	組	本土・隠岐	2022年10月号			
1-2-44　地盤改良工損耗材料	TSMNS915	ケーシング	φ96mmカップリング付	個	本土・隠岐	2022年10月号			
1-2-44　地盤改良工損耗材料	TSMNS916	ウォータースイベル	φ96mm	個	本土・隠岐	2022年10月号			
1-2-44　地盤改良工損耗材料	TSMNS917	シャンクロッド		個	本土・隠岐	2022年10月号			
1-2-44　地盤改良工損耗材料	TSMNS920	二重管ホース	φ12mm	本	本土・隠岐	2022年10月号			
1-2-44　地盤改良工損耗材料	TSMNS922	シールパッカーセット		個	本土・隠岐	2022年10月号			
1-2-44　地盤改良工損耗材料	TSMNS923	シールセット		個	本土・隠岐	2022年10月号			
1-2-44　地盤改良工損耗材料	TSMNS924	薬液注入管用注入外管		m	本土	2022年10月号			
1-2-44　地盤改良工損耗材料	TSMNS924	薬液注入管用注入外管		m	隠岐	2,050		⑦	

分類	単価CD	名称	規格	単位	地区名	単価値	留意事項	海上輸送費記載番号	摘要
1-2-44　地盤改良工損耗材料	TSMNS925	薬液注入管用アダプター		個	本土	2022年10月号			
1-2-44　地盤改良工損耗材料	TSMNS925	薬液注入管用アダプター		個	隠岐	328		⑦	
1-2-44　地盤改良工損耗材料	TSMNS926	薬液注入管用先端キャップ		個	本土	2022年10月号			
1-2-44　地盤改良工損耗材料	TSMNS926	薬液注入管用先端キャップ		個	隠岐	410		⑦	
1-2-44　地盤改良工損耗材料	P4000	削孔損耗材料費(高圧噴射撹拌工 単管)	砂質土	m	本土・隠岐	338			
1-2-44　地盤改良工損耗材料	P4001	削孔損耗材料費(高圧噴射撹拌工 単管)	粘性土	m	本土・隠岐	252			
1-2-44　地盤改良工損耗材料	P4002	注入損耗材料費(高圧噴射撹拌工 単管)		m3	本土・隠岐	5,860			
1-2-44　地盤改良工損耗材料	P4003	削孔損耗材料費(高圧噴射撹拌工 二重管)	レキ質土	m	本土・隠岐	5,920			
1-2-44　地盤改良工損耗材料	P4004	削孔損耗材料費(高圧噴射撹拌工 二重管)	砂質土 (N≦30)	m	本土・隠岐	1,940			
1-2-44　地盤改良工損耗材料	P4005	削孔損耗材料費(高圧噴射撹拌工 二重管)	砂質土 (N＞30)	m	本土・隠岐	2,490			
1-2-44　地盤改良工損耗材料	P4006	削孔損耗材料費(高圧噴射撹拌工 二重管)	粘性土	m	本土・隠岐	1,420			
1-2-44　地盤改良工損耗材料	P4007	注入損耗材料費(高圧噴射撹拌工 二重管)		m3	本土・隠岐	6,400			
1-2-44　地盤改良工損耗材料	P4008	削孔損耗材料費(高圧噴射撹拌工 三重管)	レキ質土	m	本土・隠岐	5,990			
1-2-44　地盤改良工損耗材料	P4009	削孔損耗材料費(高圧噴射撹拌工 三重管)	砂質土 (N≦50)	m	本土・隠岐	2,610			
1-2-44　地盤改良工損耗材料	P4010	削孔損耗材料費(高圧噴射撹拌工 三重管)	砂質土 (N＞50)	m	本土・隠岐	3,130			
1-2-44　地盤改良工損耗材料	P4011	削孔損耗材料費(高圧噴射撹拌工 三重管)	粘性土	m	本土・隠岐	1,810			
1-2-44　地盤改良工損耗材料	P4012	削孔損耗材料費(高圧噴射撹拌工 三重管)		m3	本土・隠岐	6,490			
1-2-45　仮設材賃料	K3011	(賃料)普通鋼矢板	SP3型,60kg/m 90日(3か月)以内	t・日	本土・隠岐	2022年10月号	有		
1-2-45　仮設材賃料	K3012	(賃料)普通鋼矢板	SP3型,60kg/m 180日(6か月)以内	t・日	本土・隠岐	2022年10月号	有		
1-2-45　仮設材賃料	K3013	(賃料)普通鋼矢板	SP3型,60kg/m 360日(12か月)以内	t・日	本土・隠岐	2022年10月号	有		
1-2-45　仮設材賃料	K3014	(賃料)普通鋼矢板	SP3型,60kg/m 720日(24か月)以内	t・日	本土・隠岐	2022年10月号	有		
1-2-45　仮設材賃料	K3015	(賃料)普通鋼矢板	SP3型,60kg/m 1,080日(36か月)以内	t・日	本土・隠岐	2022年10月号	有		
1-2-45　仮設材賃料	K3021	(賃料)普通鋼矢板	SP4型,76.1kg/m 90日(3か月)以内	t・日	本土・隠岐	2022年10月号	有		
1-2-45　仮設材賃料	K3022	(賃料)普通鋼矢板	SP4型,76.1kg/m 180日(6か月)以内	t・日	本土・隠岐	2022年10月号	有		
1-2-45　仮設材賃料	K3023	(賃料)普通鋼矢板	SP4型,76.1kg/m 360日(12か月)以内	t・日	本土・隠岐	2022年10月号	有		
1-2-45　仮設材賃料	K3024	(賃料)普通鋼矢板	SP4型,76.1kg/m 720日(24か月)以内	t・日	本土・隠岐	2022年10月号	有		
1-2-45　仮設材賃料	K3025	(賃料)普通鋼矢板	SP4型,76.1kg/m 1,080日(36か月)以内	t・日	本土・隠岐	2022年10月号	有		
1-2-45　仮設材賃料	K3041	(賃料)軽量鋼矢板	LSP1,2,3型 90日(3か月)以内	t・日	本土・隠岐	2022年10月号	有		
1-2-45　仮設材賃料	K3042	(賃料)軽量鋼矢板	LSP1,2,3型 180日(6か月)以内	t・日	本土・隠岐	2022年10月号	有		
1-2-45　仮設材賃料	K3043	(賃料)軽量鋼矢板	LSP1,2,3型 360日(12か月)以内	t・日	本土・隠岐	2022年10月号	有		
1-2-45　仮設材賃料	K3044	(賃料)軽量鋼矢板	LSP1,2,3型 720日(24か月)以内	t・日	本土・隠岐	2022年10月号	有		
1-2-45　仮設材賃料	K3045	(賃料)軽量鋼矢板	LSP1,2,3型 1,080日(36か月)以内	t・日	本土・隠岐	2022年10月号	有		
1-2-45　仮設材賃料	KSMNO060	Ｈ形鋼賃料（防護柵用100型）	供用日数 ～90日	t・日	本土・隠岐	2022年10月号	有		Ｈ形鋼賃料（杭用２００型）を準用
1-2-45　仮設材賃料	KSMNO061	Ｈ形鋼賃料（防護柵用100型）	供用日数 91～180日	t・日	本土・隠岐	2022年10月号	有		Ｈ形鋼賃料（杭用２００型）を準用
1-2-45　仮設材賃料	KSMNO062	Ｈ形鋼賃料（防護柵用100型）	供用日数 181～360日	t・日	本土・隠岐	2022年10月号	有		Ｈ形鋼賃料（杭用２００型）を準用
1-2-45　仮設材賃料	KSMNO063	Ｈ形鋼賃料（防護柵用100型）	供用日数 361～720日	t・日	本土・隠岐	2022年10月号	有		Ｈ形鋼賃料（杭用２００型）を準用
1-2-45　仮設材賃料	KSMNO070	Ｈ形鋼賃料（防護柵用150型）	供用日数 ～90日	t・日	本土・隠岐	2022年10月号	有		Ｈ形鋼賃料（杭用２００型）を準用
1-2-45　仮設材賃料	KSMNO071	Ｈ形鋼賃料（防護柵用150型）	供用日数 91～180日	t・日	本土・隠岐	2022年10月号	有		Ｈ形鋼賃料（杭用２００型）を準用
1-2-45　仮設材賃料	KSMNO072	Ｈ形鋼賃料（防護柵用150型）	供用日数 181～360日	t・日	本土・隠岐	2022年10月号	有		Ｈ形鋼賃料（杭用２００型）を準用
1-2-45　仮設材賃料	KSMNO073	Ｈ形鋼賃料（防護柵用150型）	供用日数 361～720日	t・日	本土・隠岐	2022年10月号	有		Ｈ形鋼賃料（杭用２００型）を準用
1-2-45　仮設材賃料	K3051	(賃料)H形鋼	H-200,49.9kg/m 90日(3か月)以内	t・日	本土・隠岐	2022年10月号	有		
1-2-45　仮設材賃料	K3052	(賃料)H形鋼	H-200,49.9kg/m 180日(6か月)以内	t・日	本土・隠岐	2022年10月号	有		
1-2-45　仮設材賃料	K3053	(賃料)H形鋼	H-200,49.9kg/m 360日(12か月)以内	t・日	本土・隠岐	2022年10月号	有		
1-2-45　仮設材賃料	K3054	(賃料)H形鋼	H-200,49.9kg/m 720日(24か月)以内	t・日	本土・隠岐	2022年10月号	有		
1-2-45　仮設材賃料	K3061	(賃料)H形鋼	H-250,71.8kg/m 90日(3か月)以内	t・日	本土・隠岐	2022年10月号	有		
1-2-45　仮設材賃料	K3062	(賃料)H形鋼	H-250,71.8kg/m 180日(6か月)以内	t・日	本土・隠岐	2022年10月号	有		

分類	単価CD	名称	規格	単位	地区名	単価値	留意事項	海上輸送費記載番号	摘要
1-2-45　仮設材賃料	K3063	(賃料)H形鋼	H-250,71.8kg/m 360日(12か月)以内	t・日	本土・隠岐	2022年10月号	有		
1-2-45　仮設材賃料	K3064	(賃料)H形鋼	H-250,71.8kg/m 720日(24か月)以内	t・日	本土・隠岐	2022年10月号	有		
1-2-45　仮設材賃料	K3071	(賃料)H形鋼	H-300,93kg/m 90日(3か月)以内	t・日	本土・隠岐	2022年10月号	有		
1-2-45　仮設材賃料	K3072	(賃料)H形鋼	H-300,93kg/m 180日(6か月)以内	t・日	本土・隠岐	2022年10月号	有		
1-2-45　仮設材賃料	K3073	(賃料)H形鋼	H-300,93kg/m 360日(12か月)以内	t・日	本土・隠岐	2022年10月号	有		
1-2-45　仮設材賃料	K3074	(賃料)H形鋼	H-300,93kg/m 720日(24か月)以内	t・日	本土・隠岐	2022年10月号	有		
1-2-45　仮設材賃料	K3081	(賃料)H形鋼	H-350,135kg/m 90日(3か月)以内	t・日	本土・隠岐	2022年10月号	有		
1-2-45　仮設材賃料	K3082	(賃料)H形鋼	H-350,135kg/m 180日(6か月)以内	t・日	本土・隠岐	2022年10月号	有		
1-2-45　仮設材賃料	K3083	(賃料)H形鋼	H-350,135kg/m 360日(12か月)以内	t・日	本土・隠岐	2022年10月号	有		
1-2-45　仮設材賃料	K3084	(賃料)H形鋼	H-350,135kg/m 720日(24か月)以内	t・日	本土・隠岐	2022年10月号	有		
1-2-45　仮設材賃料	K3091	(賃料)H形鋼	H-400,172kg/m 90日(3か月)以内	t・日	本土・隠岐	2022年10月号	有		
1-2-45　仮設材賃料	K3092	(賃料)H形鋼	H-400,172kg/m 180日(6か月)以内	t・日	本土・隠岐	2022年10月号	有		
1-2-45　仮設材賃料	K3093	(賃料)H形鋼	H-400,172kg/m 360日(12か月)以内	t・日	本土・隠岐	2022年10月号	有		
1-2-45　仮設材賃料	K3094	(賃料)H形鋼	H-400,172kg/m 720日(24か月)以内	t・日	本土・隠岐	2022年10月号	有		
1-2-45　仮設材賃料	K3101	(賃料)鋼製山留材	H-250,80kg/m 90日(3か月)以内	t・日	本土・隠岐	2022年10月号	有		
1-2-45　仮設材賃料	K3102	(賃料)鋼製山留材	H-250,80kg/m 180日(6か月)以内	t・日	本土・隠岐	2022年10月号	有		
1-2-45　仮設材賃料	K3103	(賃料)鋼製山留材	H-250,80kg/m 360日(12か月)以内	t・日	本土・隠岐	2022年10月号	有		
1-2-45　仮設材賃料	K3104	(賃料)鋼製山留材	H-250,80kg/m 720日(24か月)以内	t・日	本土・隠岐	2022年10月号	有		
1-2-45　仮設材賃料	K3105	(賃料)鋼製山留材	H-250,80kg/m 1,080日(36か月)以内	t・日	本土・隠岐	2022年10月号	有		
1-2-45　仮設材賃料	K3131	(賃料)覆工板	鋼製(従来型) 90日(3か月)以内	m2・月	本土・隠岐	2022年10月号	有		
1-2-45　仮設材賃料	K3132	(賃料)覆工板	鋼製(従来型) 180日(6か月)以内	m2・月	本土・隠岐	2022年10月号	有		
1-2-45　仮設材賃料	K3133	(賃料)覆工板	鋼製(従来型) 360日(12か月)以内	m2・月	本土・隠岐	2022年10月号	有		
1-2-45　仮設材賃料	K3134	(賃料)覆工板	鋼製(従来型) 720日(24か月)以内	m2・月	本土・隠岐	2022年10月号	有		
1-2-45　仮設材賃料	K3135	(賃料)覆工板	鋼製(従来型) 1,080日(36か月)以内	m2・月	本土・隠岐	2022年10月号	有		
1-2-45　仮設材賃料	K3141	(賃料)覆工板	鋼製滑り止め(従来型) 90日(3か月)以内	m2・月	本土・隠岐	2022年10月号	有		
1-2-45　仮設材賃料	K3142	(賃料)覆工板	鋼製滑り止め(従来型) 180日(6か月)以内	m2・月	本土・隠岐	2022年10月号	有		
1-2-45　仮設材賃料	K3143	(賃料)覆工板	鋼製滑り止め(従来型) 360日(12か月)以内	m2・月	本土・隠岐	2022年10月号	有		
1-2-45　仮設材賃料	K3144	(賃料)覆工板	鋼製滑り止め(従来型) 720日(24か月)以内	m2・月	本土・隠岐	2022年10月号	有		
1-2-45　仮設材賃料	K3145	(賃料)覆工板	鋼製滑り止め(従来型) 1,080日(36か月)以内	m2・月	本土・隠岐	2022年10月号	有		
1-2-45　仮設材賃料	KSMN0290	覆工板受桁及び桁受賃料（700m2以下）	供用日数 ～90日	t・日	本土・隠岐	2022年10月号	有		山留材賃料（Ｈ＝２５０～４００）を準用
1-2-45　仮設材賃料	KSMN0291	覆工板受桁及び桁受賃料（700m2以下）	供用日数 91～180日	t・日	本土・隠岐	2022年10月号	有		山留材賃料（Ｈ＝２５０～４００）を準用
1-2-45　仮設材賃料	KSMN0292	覆工板受桁及び桁受賃料（700m2以下）	供用日数 181～360日	t・日	本土・隠岐	2022年10月号	有		山留材賃料（Ｈ＝２５０～４００）を準用
1-2-45　仮設材賃料	KSMN0293	覆工板受桁及び桁受賃料（700m2以下）	供用日数 361～720日	t・日	本土・隠岐	2022年10月号	有		山留材賃料（Ｈ＝２５０～４００）を準用
1-2-45　仮設材賃料	KSMN0294	覆工板受桁及び桁受賃料（700m2以下）	供用日数 720～1080日	t・日	本土・隠岐	2022年10月号	有		山留材賃料（Ｈ＝２５０～４００）を準用
1-2-45　仮設材賃料	K3161	(賃料)鋼製マット	1.2型,1200×500×50 90日以内	枚・日	本土・隠岐	2022年10月号	有		
1-2-45　仮設材賃料	K3162	(賃料)鋼製マット	1.2型,1200×500×50 180日以内	枚・日	本土・隠岐	2022年10月号	有		
1-2-45　仮設材賃料	K3163	(賃料)鋼製マット	1.2型,1200×500×50 360日以内	枚・日	本土・隠岐	2022年10月号	有		
1-2-45　仮設材賃料	K3164	(賃料)鋼製マット	1.2型,1200×500×50 720日以内	枚・日	本土・隠岐	2022年10月号	有		
1-2-45　仮設材賃料	K3165	(賃料)鋼製マット	1.2型,1200×500×50 1,080日以内	枚・日	本土・隠岐	2022年10月号	有		
1-2-45　仮設材賃料	K3200	(賃料)鋼製マット	3.5型,3500×300×100 90日以内	枚・日	本土・隠岐	2022年10月号	有		
1-2-45　仮設材賃料	K3201	(賃料)鋼製マット	3.5型,3500×300×100 180日以内	枚・日	本土・隠岐	2022年10月号	有		
1-2-45　仮設材賃料	K3202	(賃料)鋼製マット	3.5型,3500×300×100 360日以内	枚・日	本土・隠岐	2022年10月号	有		
1-2-45　仮設材賃料	K3203	(賃料)鋼製マット	3.5型,3500×300×100 720日以内	枚・日	本土・隠岐	2022年10月号	有		
1-2-45　仮設材賃料	K3204	(賃料)鋼製マット	3.5型,3500×300×100 1,080日以内	枚・日	本土・隠岐	2022年10月号	有		
1-2-45　仮設材賃料	KSMN0270	鋼製マット賃料（1. 5型）	供用日数 ～90日	枚・日	本土・隠岐	2022年10月号	有		
1-2-45　仮設材賃料	KSMN0271	鋼製マット賃料（1. 5型）	供用日数 91～180日	枚・日	本土・隠岐	2022年10月号	有		

分類	単価CD	名称	規格	単位	地区名	単価値	留意事項	海上輸送費記載番号	摘要
1-2-45　仮設材賃料	KSMN0272	鋼製マット賃料（1．5型）	供用日数 181～360日	枚・日	本土・隠岐	2022年10月号	有		
1-2-45　仮設材賃料	KSMN0273	鋼製マット賃料（1．5型）	供用日数 361～720日	枚・日	本土・隠岐	2022年10月号	有		
1-2-45　仮設材賃料	KSMN0274	鋼製マット賃料（1．5型）	供用日数 721～1080日	枚・日	本土・隠岐	2022年10月号	有		
1-2-45　仮設材賃料	KSMN0300	敷鉄板賃料（22×1524×6096）	供用日数 ～90日	枚・日	本土・隠岐	2022年10月号	有		
1-2-45　仮設材賃料	KSMN0301	敷鉄板賃料（22×1524×6096）	供用日数 91～180日	枚・日	本土・隠岐	2022年10月号	有		
1-2-45　仮設材賃料	KSMN0302	敷鉄板賃料（22×1524×6096）	供用日数 181～360日	枚・日	本土・隠岐	2022年10月号	有		
1-2-45　仮設材賃料	KSMN0303	敷鉄板賃料（22×1524×6096）	供用日数 361～720日	枚・日	本土・隠岐	2022年10月号	有		
1-2-45　仮設材賃料	KSMN0305	敷鉄板整備費	22×1524×6096	枚	本土・隠岐	2022年10月号	有		
1-2-45　仮設材賃料	KSMN0310	敷鉄板賃料（22×1524×3048）	供用日数 ～90日	枚・日	本土・隠岐	2022年10月号	有		
1-2-45　仮設材賃料	KSMN0311	敷鉄板賃料（22×1524×3048）	供用日数 91～180日	枚・日	本土・隠岐	2022年10月号	有		
1-2-45　仮設材賃料	KSMN0312	敷鉄板賃料（22×1524×3048）	供用日数 181～360日	枚・日	本土・隠岐	2022年10月号	有		
1-2-45　仮設材賃料	KSMN0313	敷鉄板賃料（22×1524×3048）	供用日数 361～720日	枚・日	本土・隠岐	2022年10月号	有		
1-2-45　仮設材賃料	KSMN0315	敷鉄板整備費	22×1524×3048	枚	本土・隠岐	2022年10月号	有		
1-2-45　仮設材賃料	KSMN0320	敷鉄板賃料（25×1524×6096）	供用日数 ～90日	枚・日	本土・隠岐	2022年10月号	有		
1-2-45　仮設材賃料	KSMN0321	敷鉄板賃料（25×1524×6096）	供用日数 91～180日	枚・日	本土・隠岐	2022年10月号	有		
1-2-45　仮設材賃料	KSMN0322	敷鉄板賃料（25×1524×6096）	供用日数 181～360日	枚・日	本土・隠岐	2022年10月号	有		
1-2-45　仮設材賃料	KSMN0323	敷鉄板賃料（25×1524×6096）	供用日数 361～720日	枚・日	本土・隠岐	2022年10月号	有		
1-2-45　仮設材賃料	KSMN0325	敷鉄板整備費	25×1524×6096	枚	本土・隠岐	2022年10月号	有		
1-2-45　仮設材賃料	K0200017	異形ブロック型枠賃貸料金	鋼製型枠 異形ブロック10t以上20t未満	m2	本土・隠岐	2022年10月号	有		
1-2-45　仮設材賃料	K0200019	異形ブロック型枠賃貸料金	鋼製型枠 異形ブロック20t以上30t未満	m2	本土・隠岐	2022年10月号	有		
1-2-45　仮設材賃料	K0200021	異形ブロック型枠賃貸料金	鋼製型枠 異形ブロック30t以上40t未満	m2	本土・隠岐	2022年10月号	有		
1-2-45　仮設材賃料	K0200023	異形ブロック型枠賃貸料金	鋼製型枠 異形ブロック40t以上50t未満	m2	本土・隠岐	2022年10月号	有		
1-2-45　仮設材賃料	K0200025	異形ブロック型枠賃貸料金	鋼製型枠 異形ブロック50t以上60t未満	m2	本土・隠岐	2022年10月号	有		
1-2-45　仮設材賃料	K0200027	異形ブロック型枠賃貸料金	鋼製型枠 異形ブロック60t以上70t未満	m2	本土・隠岐	2022年10月号	有		
1-2-45　仮設材賃料	K0200029	異形ブロック型枠賃貸料金	鋼製型枠 異形ブロック70t以上80t未満	m2	本土・隠岐	2022年10月号	有		
1-2-45　仮設材賃料	K0304	異形ブロック型枠賃貸料金	FRP製型枠 異形ブロック30t未満	m2・回	本土・隠岐	2022年10月号	有		
1-2-45　仮設材賃料	K0100001	(賃料)覆工板	鋼製(補強型) 90日(3か月)以内	m2・月	本土・隠岐	2022年10月号	有		
1-2-45　仮設材賃料	K0100003	(賃料)覆工板	鋼製(補強型) 180日(6か月)以内	m2・月	本土・隠岐	2022年10月号	有		
1-2-45　仮設材賃料	K0100005	(賃料)覆工板	鋼製(補強型) 360日(12か月)以内	m2・月	本土・隠岐	2022年10月号	有		
1-2-45　仮設材賃料	K0100007	(賃料)覆工板	鋼製(補強型) 720日(24か月)以内	m2・月	本土・隠岐	2022年10月号	有		
1-2-45　仮設材賃料	K0100009	(賃料)覆工板	鋼製(補強型) 1,080日(36か月)以内	m2・月	本土・隠岐	2022年10月号	有		
1-2-45　仮設材賃料	K0100011	(賃料)覆工板	鋼製滑り止め(補強型) 90日(3か月)以内	m2・月	本土・隠岐	2022年10月号	有		
1-2-45　仮設材賃料	K0100013	(賃料)覆工板	鋼製滑り止め(補強型) 180日(6か月)以内	m2・月	本土・隠岐	2022年10月号	有		
1-2-45　仮設材賃料	K0100015	(賃料)覆工板	鋼製滑り止め(補強型) 360日(12か月)以内	m2・月	本土・隠岐	2022年10月号	有		
1-2-45　仮設材賃料	K0100017	(賃料)覆工板	鋼製滑り止め(補強型) 720日(24か月)以内	m2・月	本土・隠岐	2022年10月号	有		
1-2-45　仮設材賃料	K0100019	(賃料)覆工板	鋼製滑り止め(補強型) 1,080日(36か月)以内	m2・月	本土・隠岐	2022年10月号	有		
1-2-45　仮設材賃料	K0100021	(賃料)覆工板	コンクリート製(補強型2m2) 90日(3か月)以内	m2・月	本土・隠岐	2022年10月号	有		
1-2-45　仮設材賃料	K0100023	(賃料)覆工板	コンクリート製(補強型2m2) 180日(6か月)以内	m2・月	本土・隠岐	2022年10月号	有		
1-2-45　仮設材賃料	K0100025	(賃料)覆工板	コンクリート製(補強型2m2) 360日(12か月)以内	m2・月	本土・隠岐	2022年10月号	有		
1-2-45　仮設材賃料	K0100027	(賃料)覆工板	コンクリート製(補強型2m2) 720日(24か月)以内	m2・月	本土・隠岐	2022年10月号	有		
1-2-45　仮設材賃料	K0100029	(賃料)覆工板	コンクリート製(補強型2m2) 1,080日(36か月)以内	m2・月	本土・隠岐	2022年10月号	有		
1-2-45　仮設材賃料	K0100031	(賃料)覆工板	コンクリート製(補強型3m2) 90日(3か月)以内	m2・月	本土・隠岐	2022年10月号	有		
1-2-45　仮設材賃料	K0100033	(賃料)覆工板	コンクリート製(補強型3m2) 180日(6か月)以内	m2・月	本土・隠岐	2022年10月号	有		
1-2-45　仮設材賃料	K0100035	(賃料)覆工板	コンクリート製(補強型3m2) 360日(12か月)以内	m2・月	本土・隠岐	2022年10月号	有		
1-2-45　仮設材賃料	K0100037	(賃料)覆工板	コンクリート製(補強型3m2) 720日(24か月)以内	m2・月	本土・隠岐	2022年10月号	有		
1-2-45　仮設材賃料	K0100039	(賃料)覆工板	コンクリート製(補強型3m2) 1,080日(36か月)以内	m2・月	本土・隠岐	2022年10月号	有		

分類	単価CD	名称	規格	単位	地区名	単価値	留意事項	海上輸送費記載番号	摘要
1-2-45　仮設材賃料	K0100041	(賃料)鋼板	22×914×1829, 289kg/枚 90日以内	枚・日	本土・隠岐	2022年10月号	有		
1-2-45　仮設材賃料	K0100043	(賃料)鋼板	22×914×1829, 289kg/枚 180日以内	枚・日	本土・隠岐	2022年10月号	有		
1-2-45　仮設材賃料	K0100045	(賃料)鋼板	22×914×1829, 289kg/枚 360日以内	枚・日	本土・隠岐	2022年10月号	有		
1-2-45　仮設材賃料	K0100047	(賃料)鋼板	22×914×1829, 289kg/枚 720日以内	枚・日	本土・隠岐	2022年10月号	有		
1-2-45　仮設材賃料	K0100049	(賃料)鋼板	22×914×1829, 289kg/枚 整備費	枚	本土・隠岐	2022年10月号	有		
1-2-45　仮設材賃料	K0100051	(賃料)鋼板	22×914×1829, 289kg/枚 不足分弁償金	t	本土・隠岐	2022年10月号	有		
1-2-45　仮設材賃料	K0100053	(賃料)鋼板	22×1219×2438, 513kg/枚 90日以内	枚・日	本土・隠岐	2022年10月号	有		
1-2-45　仮設材賃料	K0100055	(賃料)鋼板	22×1219×2438, 513kg/枚 180日以内	枚・日	本土・隠岐	2022年10月号	有		
1-2-45　仮設材賃料	K0100057	(賃料)鋼板	22×1219×2438, 513kg/枚 360日以内	枚・日	本土・隠岐	2022年10月号	有		
1-2-45　仮設材賃料	K0100059	(賃料)鋼板	22×1219×2438, 513kg/枚 720日以内	枚・日	本土・隠岐	2022年10月号	有		
1-2-45　仮設材賃料	K0100061	(賃料)鋼板	22×1219×2438, 513kg/枚 整備費	枚	本土・隠岐	2022年10月号	有		
1-2-45　仮設材賃料	K0100063	(賃料)鋼板	22×1219×2438, 513kg/枚 不足分弁償金	t	本土・隠岐	2022年10月号	有		
1-2-45　仮設材賃料	K0100065	(賃料)鋼板	22×1524×3048, 802kg/枚 90日以内	枚・日	本土・隠岐	2022年10月号	有		
1-2-45　仮設材賃料	K0100067	(賃料)鋼板	22×1524×3048, 802kg/枚 180日以内	枚・日	本土・隠岐	2022年10月号	有		
1-2-45　仮設材賃料	K0100069	(賃料)鋼板	22×1524×3048, 802kg/枚 360日以内	枚・日	本土・隠岐	2022年10月号	有		
1-2-45　仮設材賃料	K0100071	(賃料)鋼板	22×1524×3048, 802kg/枚 720日以内	枚・日	本土・隠岐	2022年10月号	有		
1-2-45　仮設材賃料	K0100073	(賃料)鋼板	22×1524×3048, 802kg/枚 整備費	枚	本土・隠岐	2022年10月号	有		
1-2-45　仮設材賃料	K0100075	(賃料)鋼板	22×1524×3048, 802kg/枚 不足分弁償金	t	本土・隠岐	2022年10月号	有		
1-2-45　仮設材賃料	K0100077	(賃料)鋼板	22×1524×6096, 1604kg/枚 90日以内	枚・日	本土・隠岐	2022年10月号	有		
1-2-45　仮設材賃料	K0100079	(賃料)鋼板	22×1524×6096, 1604kg/枚 180日以内	枚・日	本土・隠岐	2022年10月号	有		
1-2-45　仮設材賃料	K0100081	(賃料)鋼板	22×1524×6096, 1604kg/枚 360日以内	枚・日	本土・隠岐	2022年10月号	有		
1-2-45　仮設材賃料	K0100083	(賃料)鋼板	22×1524×6096, 1604kg/枚 720日以内	枚・日	本土・隠岐	2022年10月号	有		
1-2-45　仮設材賃料	K0100085	(賃料)鋼板	22×1524×6096, 1604kg/枚 整備費	枚	本土・隠岐	2022年10月号	有		
1-2-45　仮設材賃料	K0100087	(賃料)鋼板	22×1524×6096, 1604kg/枚 不足分弁償金	t	本土・隠岐	2022年10月号	有		
1-2-45　仮設材賃料	K0100089	(賃料)鋼板	25×914×1829, 328kg/枚 90日以内	枚・日	本土・隠岐	2022年10月号	有		
1-2-45　仮設材賃料	K0100091	(賃料)鋼板	25×914×1829, 328kg/枚 180日以内	枚・日	本土・隠岐	2022年10月号	有		
1-2-45　仮設材賃料	K0100093	(賃料)鋼板	25×914×1829, 328kg/枚 360日以内	枚・日	本土・隠岐	2022年10月号	有		
1-2-45　仮設材賃料	K0100095	(賃料)鋼板	25×914×1829, 328kg/枚 720日以内	枚・日	本土・隠岐	2022年10月号	有		
1-2-45　仮設材賃料	K0100097	(賃料)鋼板	25×914×1829, 328kg/枚 整備費	枚	本土・隠岐	2022年10月号	有		
1-2-45　仮設材賃料	K0100099	(賃料)鋼板	25×914×1829, 328kg/枚 不足分弁償金	t	本土・隠岐	2022年10月号	有		
1-2-45　仮設材賃料	K0100101	(賃料)鋼板	25×1219×2438, 583kg/枚 90日以内	枚・日	本土・隠岐	2022年10月号	有		
1-2-45　仮設材賃料	K0100103	(賃料)鋼板	25×1219×2438, 583kg/枚 180日以内	枚・日	本土・隠岐	2022年10月号	有		
1-2-45　仮設材賃料	K0100105	(賃料)鋼板	25×1219×2438, 583kg/枚 360日以内	枚・日	本土・隠岐	2022年10月号	有		
1-2-45　仮設材賃料	K0100107	(賃料)鋼板	25×1219×2438, 583kg/枚 720日以内	枚・日	本土・隠岐	2022年10月号	有		
1-2-45　仮設材賃料	K0100109	(賃料)鋼板	25×1219×2438, 583kg/枚 整備費	枚	本土・隠岐	2022年10月号	有		
1-2-45　仮設材賃料	K0100111	(賃料)鋼板	25×1219×2438, 583kg/枚 不足分弁償金	t	本土・隠岐	2022年10月号	有		
1-2-45　仮設材賃料	K0100113	(賃料)鋼板	25×1524×3048, 911kg/枚 90日以内	枚・日	本土・隠岐	2022年10月号	有		
1-2-45　仮設材賃料	K0100115	(賃料)鋼板	25×1524×3048, 911kg/枚 180日以内	枚・日	本土・隠岐	2022年10月号	有		
1-2-45　仮設材賃料	K0100117	(賃料)鋼板	25×1524×3048, 911kg/枚 360日以内	枚・日	本土・隠岐	2022年10月号	有		
1-2-45　仮設材賃料	K0100119	(賃料)鋼板	25×1524×3048, 911kg/枚 720日以内	枚・日	本土・隠岐	2022年10月号	有		
1-2-45　仮設材賃料	K0100121	(賃料)鋼板	25×1524×3048, 911kg/枚 整備費	枚	本土・隠岐	2022年10月号	有		
1-2-45　仮設材賃料	K0100123	(賃料)鋼板	25×1524×3048, 911kg/枚 不足分弁償金	t	本土・隠岐	2022年10月号	有		
1-2-45　仮設材賃料	K0100125	(賃料)鋼板	25×1524×6096, 1823kg/枚 90日以内	枚・日	本土・隠岐	2022年10月号	有		
1-2-45　仮設材賃料	K0100127	(賃料)鋼板	25×1524×6096, 1823kg/枚 180日以内	枚・日	本土・隠岐	2022年10月号	有		
1-2-45　仮設材賃料	K0100129	(賃料)鋼板	25×1524×6096, 1823kg/枚 360日以内	枚・日	本土・隠岐	2022年10月号	有		
1-2-45　仮設材賃料	K0100131	(賃料)鋼板	25×1524×6096, 1823kg/枚 720日以内	枚・日	本土・隠岐	2022年10月号	有		

分類	単価CD	名称	規格	単位	地区名	単価値	留意事項	海上輸送費記載番号	摘要
1-2-45　仮設材賃料	K0100133	(賃料)鋼板	25×1524×6096,1823kg/枚 整備費	枚	本土・隠岐	2022年10月号	有		
1-2-45　仮設材賃料	K0100135	(賃料)鋼板	25×1524×6096,1823kg/枚 不足分弁償金	t	本土・隠岐	2022年10月号	有		
1-2-45　仮設材賃料	K3171	(賃料)鋼製マット	1.5型,1500×500×50,質量61kg 90日以内	枚・日	本土・隠岐	2022年10月号	有		
1-2-45　仮設材賃料	K3172	(賃料)鋼製マット	1.5型,1500×500×50,質量61kg 180日以内	枚・日	本土・隠岐	2022年10月号	有		
1-2-45　仮設材賃料	K3173	(賃料)鋼製マット	1.5型,1500×500×50,質量61kg 360日以内	枚・日	本土・隠岐	2022年10月号	有		
1-2-45　仮設材賃料	K3174	(賃料)鋼製マット	1.5型,1500×500×50,質量61kg 720日以内	枚・日	本土・隠岐	2022年10月号	有		
1-2-45　仮設材賃料	K3175	(賃料)鋼製マット	1.5型,1500×500×50,質量61kg 1,080日以内	枚・日	本土・隠岐	2022年10月号	有		
1-2-45　仮設材賃料	T1050003	(賃料)覆工板	鋼製(補強型) 不足分弁償金(新品)	m2	本土・隠岐	2022年10月号	有		
1-2-45　仮設材賃料	T1050005	(賃料)覆工板	鋼製(滑り止め補強型) 不足分弁償金(新品)	m2	本土・隠岐	2022年10月号	有		
1-2-45　仮設材賃料	T5001	(賃料)普通鋼矢板	SP3型,60kg/m 不足分弁償金(新品)	t	本土・隠岐	2022年10月号	有		
1-2-45　仮設材賃料	T5002	(賃料)普通鋼矢板	SP4型,76.1kg/m 不足分弁償金(新品)	t	本土・隠岐	2022年10月号	有		
1-2-45　仮設材賃料	T5004	(賃料)軽量鋼矢板	LSP1,2,3型 不足分弁償金(新品)	t	本土・隠岐	2022年10月号	有		
1-2-45　仮設材賃料	T5005	(賃料)H形鋼	H-200,49.9kg/m 不足分弁償金(新品)	t	本土・隠岐	2022年10月号	有		
1-2-45　仮設材賃料	T5006	(賃料)H形鋼	H-250,71.8kg/m 不足分弁償金(新品)	t	本土・隠岐	2022年10月号	有		
1-2-45　仮設材賃料	T5007	(賃料)H形鋼	H-300,93kg/m 不足分弁償金(新品)	t	本土・隠岐	2022年10月号	有		
1-2-45　仮設材賃料	T5008	(賃料)H形鋼	H-350,135kg/m 不足分弁償金(新品)	t	本土・隠岐	2022年10月号	有		
1-2-45　仮設材賃料	T5009	(賃料)H形鋼	H-400,172kg/m 不足分弁償金(新品)	t	本土・隠岐	2022年10月号	有		
1-2-45　仮設材賃料	T5010	(賃料)鋼製山留材	H-250,80kg/m 不足分弁償金(新品)	t	本土・隠岐	2022年10月号	有		
1-2-45　仮設材賃料	T5015	(賃料)鋼製マット	1.2型,1200×500×50,質量50kg 不足分弁償金(新品)	枚	本土・隠岐	2022年10月号	有		
1-2-45　仮設材賃料	T5016	(賃料)鋼製マット	3.5型,3500×300×100,質量110kg 不足分弁償金(新品)	枚	本土・隠岐	2022年10月号	有		
1-2-45　仮設材賃料	T5017	(賃料)鋼製マット	1.5型,1500×500×50,質量61kg 不足分弁償金(新品)	枚	本土・隠岐	2022年10月号	有		
1-2-45　仮設材賃料	K3210	鋼矢板 整備費	Ⅲ型	t	本土・隠岐	2022年10月号	有		
1-2-45　仮設材賃料	K3211	鋼矢板 整備費	Ⅳ型	t	本土・隠岐	2022年10月号	有		
1-2-45　仮設材賃料	K3212	軽量鋼矢板 整備費	1,2,3型	t	本土・隠岐	2022年10月号	有		
1-2-45　仮設材賃料	K3213	H形鋼 整備費	100型 杭用 (防護柵)	t	本土・隠岐	2022年10月号	有		
1-2-45　仮設材賃料	K3214	H形鋼 整備費	150型 杭用 (防護柵)	t	本土・隠岐	2022年10月号	有		
1-2-45　仮設材賃料	K3215	H形鋼 整備費	H-200	t	本土・隠岐	2022年10月号	有		
1-2-45　仮設材賃料	K3216	H形鋼 整備費	H-250	t	本土・隠岐	2022年10月号	有		
1-2-45　仮設材賃料	K3217	H形鋼 整備費	H-300	t	本土・隠岐	2022年10月号	有		
1-2-45　仮設材賃料	K3218	H形鋼 整備費	H-350	t	本土・隠岐	2022年10月号	有		
1-2-45　仮設材賃料	K3219	H形鋼 整備費	H-400	t	本土・隠岐	2022年10月号	有		
1-2-45　仮設材賃料	K000E015	整備費(II型)		t	本土・隠岐	2022年10月号	有		
1-2-45　仮設材賃料	K000E017	整備費(III型)		t	本土・隠岐	2022年10月号	有		
1-2-45　仮設材賃料	K000E019	整備費(IV型)		t	本土・隠岐	2022年10月号	有		
1-2-45　仮設材賃料	K000E021	整備費(VL型)		t	本土・隠岐	2022年10月号	有		
1-2-45　仮設材賃料	K000E023	整備費(軽量型)		t	本土・隠岐	2022年10月号	有		
1-2-45　仮設材賃料	K000E025	整備費	杭用200型	t	本土・隠岐	2022年10月号	有		
1-2-45　仮設材賃料	K000E027	整備費	杭用250型	t	本土・隠岐	2022年10月号	有		
1-2-45　仮設材賃料	K000E029	整備費	杭用300型	t	本土・隠岐	2022年10月号	有		
1-2-45　仮設材賃料	K000E031	整備費	杭用350型	t	本土・隠岐	2022年10月号	有		
1-2-45　仮設材賃料	K000E033	整備費	杭用400型	t	本土・隠岐	2022年10月号	有		
1-2-45　仮設材賃料	K000E035	整備費	杭用594型	t	本土・隠岐	2022年10月号	有		
1-2-45　仮設材賃料	K000E037	整備費(山留主部材)	250～400型	t	本土・隠岐	2022年10月号	有		
1-2-45　仮設材賃料	K000E039	H形鋼(副部材)整備費	副部材(A)	t	本土・隠岐	2022年10月号	有		
1-2-45　仮設材賃料	K000E041	整備費(覆工板)	鋼製	m2	本土・隠岐	2022年10月号	有		
1-2-45　仮設材賃料	K000E043	整備費(覆工板)	鋼製滑り止め	m2	本土・隠岐	2022年10月号	有		

分類	単価CD	名称	規格	単位	地区名	単価値	留意事項	海上輸送費記載番号	摘要
1-2-45　仮設材賃料	K000E045	整備費(覆工板)	コンクリート製	m2	本土・隠岐	2022年10月号	有		
1-2-46　建設機械賃料	K0916	〈作〉トラッククレーン(油圧伸縮ジブ型)	4.9t吊,オペレータ付	日	本土・隠岐	*2	有		オペレータ費用、燃料費、油脂費を含む。運搬費、回送費、組立・解体費は含まない
1-2-46　建設機械賃料	K0931	〈作〉トラッククレーン(油圧伸縮ジブ型)	100t吊,オペレータ付 低騒音(分解,組立が必要)	日	本土・隠岐	*2	有		オペレータ費用、燃料費、油脂費を含む。運搬費、回送費、組立・解体費は含まない
1-2-46　建設機械賃料	K0929	〈作〉トラッククレーン(油圧伸縮ジブ型)	120t吊,オペレータ付 低騒音(分解,組立が必要)	日	本土・隠岐	*2	有		オペレータ費用、燃料費、油脂費を含む。運搬費、回送費、組立・解体費は含まない
1-2-46　建設機械賃料	K0930	〈作〉トラッククレーン(油圧伸縮ジブ型)	160t吊,オペレータ付 低騒音(分解,組立が必要)	日	本土・隠岐	*2	有		オペレータ費用、燃料費、油脂費を含む。運搬費、回送費、組立・解体費は含まない
1-2-46　建設機械賃料	K0932	〈作〉トラッククレーン(油圧伸縮ジブ型)	200t吊,オペレータ付 低騒音(分解,組立が必要)	日	本土・隠岐	*2	有		オペレータ費用、燃料費、油脂費を含む。運搬費、回送費、組立・解体費は含まない
1-2-46　建設機械賃料	K0934	〈作〉トラッククレーン(油圧伸縮ジブ型)	360t吊,オペレータ付 (分解,組立が必要)	日	本土・隠岐	*2	有		オペレータ費用、燃料費、油脂費を含む。運搬費、回送費、組立・解体費は含まない
1-2-46　建設機械賃料	KSMN1200	〈作〉トラッククレーン(油圧伸縮ジブ型)	550t吊,オペレータ付 (分解,組立が必要)	日	本土・隠岐	*2	有		オペレータ費用、燃料費、油脂費を含む。運搬費、回送費、組立・解体費は含まない
1-2-46　建設機械賃料	KR056	〈作〉クローラクレーン(油圧駆動式ウィンチ)	(ラチスジブ型)35t吊,オペレータ付 排ガス(第1次)低騒音(分解,組立が必要)	日	本土・隠岐	*2	有		オペレータ費用含む。燃料費、油脂費、運搬費、回送費、組立・解体費は含まない
1-2-46　建設機械賃料	KR058	〈作〉クローラクレーン(油圧駆動式ウィンチ)	(ラチスジブ型)40t吊,オペレータ付 排ガス(第1,2次)低騒音(分解,組立が必要)	日	本土・隠岐	*2	有		オペレータ費用含む。燃料費、油脂費、運搬費、回送費、組立・解体費は含まない
1-2-46　建設機械賃料	KR060	〈作〉クローラクレーン(油圧駆動式ウィンチ)	(ラチスジブ型)50t吊,オペレータ付 排ガス(第1,2次)低騒音(分解,組立が必要)	日	本土・隠岐	*2	有		オペレータ費用含む。燃料費、油脂費、運搬費、回送費、組立・解体費は含まない
1-2-46　建設機械賃料	KR064	〈作〉クローラクレーン(油圧駆動式ウィンチ)	(ラチスジブ型)80t吊,オペレータ付 排ガス(第1,2次)低騒音(分解,組立が必要)	日	本土・隠岐	*2	有		オペレータ費用含む。燃料費、油脂費、運搬費、回送費、組立・解体費は含まない
1-2-46　建設機械賃料	KR066	〈作〉クローラクレーン(油圧駆動式ウィンチ)	(ラチスジブ型)100t吊,オペレータ付 排ガス(第1,2次)低騒音(分解,組立が必要)	日	本土・隠岐	*2	有		オペレータ費用含む。燃料費、油脂費、運搬費、回送費、組立・解体費は含まない
1-2-46　建設機械賃料	KR068	〈作〉クローラクレーン(油圧駆動式ウィンチ)	(ラチスジブ型)150t吊,オペレータ付 排ガス(第1,2次)低騒音(分解,組立が必要)	日	本土・隠岐	*2	有		オペレータ費用含む。燃料費、油脂費、運搬費、回送費、組立・解体費は含まない
1-2-46　建設機械賃料	KR070	〈作〉クローラクレーン(油圧駆動式ウィンチ)	(ラチスジブ型)300t吊,オペレータ付 (分解,組立が必要)	日	本土・隠岐	*2	有		オペレータ費用含む。燃料費、油脂費、運搬費、回送費、組立・解体費は含まない
1-2-46　建設機械賃料	KR072	〈作〉クローラクレーン(油圧駆動式ウィンチ)	(ラチスジブ型)450t吊,オペレータ付 (分解,組立が必要)	日	本土・隠岐	*2	有		オペレータ費用含む。燃料費、油脂費、運搬費、回送費、組立・解体費は含まない
1-2-46　建設機械賃料	KR004001	〈作〉クローラクレーン(油圧駆動式ウィンチ)	(ラチスジブ型)250t吊,オペレータ付 (分解,組立が必要)	日	本土・隠岐	*2	有		オペレータ費用含む。燃料費、油脂費、運搬費、回送費、組立・解体費は含まない
1-2-46　建設機械賃料	KR061	クローラクレーン (賃料)	油圧式ウィンチ・ラチスジブ型 55ｔ吊	日	本土・隠岐	*2	有		オペレータ費用含む。燃料費、油脂費、運搬費、回送費、組立・解体費は含まない
1-2-46　建設機械賃料	KR063	〈作〉クローラクレーン(油圧駆動式ウィンチ)	(ラチスジブ型)65t吊,オペレータ付 排ガス(第1,2次)低騒音(分解,組立が必要)	日	本土・隠岐	*2	有		オペレータ費用含む。燃料費、油脂費、運搬費、回送費、組立・解体費は含まない
1-2-46　建設機械賃料	KR074	〈作〉クローラクレーン(油圧駆動式ウィンチ)	(ラチスジブ型)200t吊,オペレータ付 排ガス(第1,2次)低騒音(分解,組立が必要)	日	本土・隠岐	*2	有		オペレータ費用含む。燃料費、油脂費、運搬費、回送費、組立・解体費は含まない
1-2-46　建設機械賃料	KR004003	〈賃〉クローラクレーン	油圧伸縮ジブ型,4.9t吊 排出ガス対策型(第1,2次基準値)低騒音	日	本土・隠岐	*2	有		オペレータ費用、燃料費、油脂費、運搬費、回送費、組立・解体費は含まない
1-2-46　建設機械賃料	KR004033	〈作〉クローラクレーン(油圧駆動式ウィンチ)	(ラチスジブ型)35t吊,オペレータ付 排ガス(第1次)低騒音(分解,組立が必要)	月	本土・隠岐	2022年10月号	有		オペレータ費用含む。燃料費、油脂費、運搬費、回送費、組立・解体費は含まない
1-2-46　建設機械賃料	KR004035	〈作〉クローラクレーン(油圧駆動式ウィンチ)	(ラチスジブ型)40t吊,オペレータ付 排ガス(第1,2次)低騒音(分解,組立が必要)	月	本土・隠岐	2022年10月号	有		オペレータ費用含む。燃料費、油脂費、運搬費、回送費、組立・解体費は含まない
1-2-46　建設機械賃料	KR004037	〈作〉クローラクレーン(油圧駆動式ウィンチ)	(ラチスジブ型)50t吊,オペレータ付 排ガス(第1,2次)低騒音(分解,組立が必要)	月	本土・隠岐	2022年10月号	有		オペレータ費用含む。燃料費、油脂費、運搬費、回送費、組立・解体費は含まない
1-2-46　建設機械賃料	KR004039	〈作〉クローラクレーン(油圧駆動式ウィンチ)	(ラチスジブ型)55t吊,オペレータ付 排ガス(第1,2次)低騒音(分解,組立が必要)	月	本土・隠岐	2022年10月号	有		オペレータ費用含む。燃料費、油脂費、運搬費、回送費、組立・解体費は含まない
1-2-46　建設機械賃料	KR004041	〈作〉クローラクレーン(油圧駆動式ウィンチ)	(ラチスジブ型)65t吊,オペレータ付 排ガス(第1,2次)低騒音(分解,組立が必要)	月	本土・隠岐	2022年10月号	有		オペレータ費用含む。燃料費、油脂費、運搬費、回送費、組立・解体費は含まない
1-2-46　建設機械賃料	KR004043	〈作〉クローラクレーン(油圧駆動式ウィンチ)	(ラチスジブ型)80t吊,オペレータ付 排ガス(第1,2次)低騒音(分解,組立が必要)	月	本土・隠岐	2022年10月号	有		オペレータ費用含む。燃料費、油脂費、運搬費、回送費、組立・解体費は含まない
1-2-46　建設機械賃料	KR004045	〈作〉クローラクレーン(油圧駆動式ウィンチ)	(ラチスジブ型)100t吊,オペレータ付 排ガス(第1,2次)低騒音(分解,組立が必要)	月	本土・隠岐	2022年10月号	有		オペレータ費用含む。燃料費、油脂費、運搬費、回送費、組立・解体費は含まない
1-2-46　建設機械賃料	KR004047	〈作〉クローラクレーン(油圧駆動式ウィンチ)	(ラチスジブ型)150t吊,オペレータ付 排ガス(第1,2次)低騒音(分解,組立が必要)	月	本土・隠岐	2022年10月号	有		オペレータ費用含む。燃料費、油脂費、運搬費、回送費、組立・解体費は含まない
1-2-46　建設機械賃料	KR004049	〈作〉クローラクレーン(油圧駆動式ウィンチ)	(ラチスジブ型)200t吊,オペレータ付 排ガス(第1,2次)低騒音(分解,組立が必要)	月	本土・隠岐	2022年10月号	有		オペレータ費用含む。燃料費、油脂費、運搬費、回送費、組立・解体費は含まない
1-2-46　建設機械賃料	KR004051	〈作〉クローラクレーン(油圧駆動式ウィンチ)	(ラチスジブ型)250t吊,オペレータ付 (分解,組立が必要)	月	本土・隠岐	2022年10月号	有		オペレータ費用含む。燃料費、油脂費、運搬費、回送費、組立・解体費は含まない
1-2-46　建設機械賃料	KR004053	〈作〉クローラクレーン(油圧駆動式ウィンチ)	(ラチスジブ型)300t吊,オペレータ付 (分解,組立が必要)	月	本土・隠岐	2022年10月号	有		オペレータ費用含む。燃料費、油脂費、運搬費、回送費、組立・解体費は含まない
1-2-46　建設機械賃料	KR004055	〈作〉クローラクレーン(油圧駆動式ウィンチ)	(ラチスジブ型)450t吊,オペレータ付 (分解,組立が必要)	月	本土・隠岐	2022年10月号	有		オペレータ費用含む。燃料費、油脂費、運搬費、回送費、組立・解体費は含まない
1-2-46　建設機械賃料	KH082	ラフテレーンクレーン (賃料)	排出ガス対策型 油圧伸縮ジブ型4.9ｔ吊	日	本土・隠岐	*2	有		オペレータ費用、燃料費、油脂費を含む。運搬費、回送費、組立・解体費は含まない
1-2-46　建設機械賃料	KR085	ラフテレーンクレーン (賃料)	排出ガス対策型 油圧伸縮ジブ型 7ｔ吊	日	本土・隠岐	*2	有		オペレータ費用、燃料費、油脂費を含む。運搬費、回送費、組立・解体費は含まない
1-2-46　建設機械賃料	KH087	ラフテレーンクレーン (賃料)	排出ガス対策型 油圧伸縮ジブ型 10ｔ吊	日	本土・隠岐	*2	有		オペレータ費用、燃料費、油脂費を含む。運搬費、回送費、組立・解体費は含まない
1-2-46　建設機械賃料	KH100	ラフテレーンクレーン (賃料)	排出ガス対策型 油圧伸縮ジブ型 16ｔ吊	日	本土・隠岐	*2	有		オペレータ費用、燃料費、油脂費を含む。運搬費、回送費、組立・解体費は含まない
1-2-46　建設機械賃料	KH090	ラフテレーンクレーン (賃料)	排出ガス対策型 油圧伸縮ジブ型 20ｔ吊	日	本土・隠岐	*2	有		オペレータ費用、燃料費、油脂費を含む。運搬費、回送費、組立・解体費は含まない
1-2-46　建設機械賃料	KH092	ラフテレーンクレーン (賃料)	排出ガス対策型 油圧伸縮ジブ型 25ｔ吊	日	本土・隠岐	*2	有		オペレータ費用、燃料費、油脂費を含む。運搬費、回送費、組立・解体費は含まない
1-2-46　建設機械賃料	KH094	ラフテレーンクレーン (賃料)	排出ガス対策型 油圧伸縮ジブ型 35ｔ吊	日	本土・隠岐	*2	有		オペレータ費用、燃料費、油脂費を含む。運搬費、回送費、組立・解体費は含まない
1-2-46　建設機械賃料	KH098	ラフテレーンクレーン (賃料)	排出ガス対策型 油圧伸縮ジブ型 45ｔ吊	日	本土・隠岐	*2	有		オペレータ費用、燃料費、油脂費を含む。運搬費、回送費、組立・解体費は含まない
1-2-46　建設機械賃料	KH099	ラフテレーンクレーン (賃料)	排出ガス対策型 油圧伸縮ジブ型 50ｔ吊	日	本土・隠岐	*2	有		オペレータ費用、燃料費、油脂費を含む。運搬費、回送費、組立・解体費は含まない
1-2-46　建設機械賃料	KR006001	〈作〉ラフテレーンクレーン(油圧伸縮ジブ型)	25t吊,オペレータ付 排出ガス対策型(第1,2次基準値)低騒音	日	本土・隠岐	*2	有		オペレータ費用、燃料費、油脂費を含む。運搬費、回送費、組立・解体費は含まない
1-2-46　建設機械賃料	KR006003	〈作〉ラフテレーンクレーン(油圧伸縮ジブ型)	35t吊,オペレータ付 排出ガス対策型(第1,2次基準値)低騒音	日	本土・隠岐	*2	有		オペレータ費用、燃料費、油脂費を含む。運搬費、回送費、組立・解体費は含まない
1-2-46　建設機械賃料	KR006005	〈作〉ラフテレーンクレーン(油圧伸縮ジブ型)	45t吊,オペレータ付 排出ガス対策型(第1次基準値)低騒音	日	本土・隠岐	*2	有		オペレータ費用、燃料費、油脂費を含む。運搬費、回送費、組立・解体費は含まない
1-2-46　建設機械賃料	KR006007	〈作〉ラフテレーンクレーン(油圧伸縮ジブ型)	50t吊,オペレータ付 排出ガス対策型(第1,2次基準値)低騒音	日	本土・隠岐	*2	有		オペレータ費用、燃料費、油脂費を含む。運搬費、回送費、組立・解体費は含まない

分類	単価CD	名称	規格	単位	地区名	単価値	留意事項	海上輸送費記載番号	摘要
1-2-46　建設機械賃料	KR006009	<作>ラフテレーンクレーン(油圧伸縮ジブ型)	4.9t吊,オペレータ付 排出ガス対策型(第1,2次基準値)低騒音	日	本土・隠岐	*2	有		オペレータ費用、燃料費、油脂費を含む。運搬費、回送費、組立・解体費は含まない
1-2-46　建設機械賃料	KR006011	<作>ラフテレーンクレーン(油圧伸縮ジブ型)	7t吊,オペレータ付 排出ガス対策型(第1次基準値)低騒音	日	本土・隠岐	*2	有		オペレータ費用、燃料費、油脂費を含む。運搬費、回送費、組立・解体費は含まない
1-2-46　建設機械賃料	KR006013	<作>ラフテレーンクレーン(油圧伸縮ジブ型)	10t吊,オペレータ付 排出ガス対策型(第1次基準値)低騒音	日	本土・隠岐	*2	有		オペレータ費用、燃料費、油脂費を含む。運搬費、回送費、組立・解体費は含まない
1-2-46　建設機械賃料	KR006015	<作>ラフテレーンクレーン(油圧伸縮ジブ型)	16t吊,オペレータ付 排出ガス対策型(第1,2次基準値)低騒音	日	本土・隠岐	*2	有		オペレータ費用、燃料費、油脂費を含む。運搬費、回送費、組立・解体費は含まない
1-2-46　建設機械賃料	KR006017	<作>ラフテレーンクレーン(油圧伸縮ジブ型)	20t吊,オペレータ付 排出ガス対策型(第1,2次基準値)低騒音	日	本土・隠岐	*2	有		オペレータ費用、燃料費、油脂費を含む。運搬費、回送費、組立・解体費は含まない
1-2-46　建設機械賃料	KR006021	<作>ラフテレーンクレーン(油圧伸縮ジブ型)	60t吊,オペレータ付 排出ガス対策型(第1,2次基準値)低騒音	日	本土・隠岐	*2	有		オペレータ費用、燃料費、油脂費を含む。運搬費、回送費、組立・解体費は含まない
1-2-46　建設機械賃料	KR006023	<作>ラフテレーンクレーン(油圧伸縮ジブ型)	65t吊,オペレータ付 排出ガス対策型(第1,2次基準値)低騒音	日	本土・隠岐	*2	有		オペレータ費用、燃料費、油脂費を含む。運搬費、回送費、組立・解体費は含まない
1-2-46　建設機械賃料	KR006025	<作>ラフテレーンクレーン(油圧伸縮ジブ型)	70t吊,オペレータ付, 排出ガス対策型(第2次基準値)低騒音	日	本土・隠岐	*2	有		オペレータ費用、燃料費、油脂費を含む。運搬費、回送費、組立・解体費は含まない
1-2-46　建設機械賃料	KR0300	<賃>ホイールローダ	普通,山積0.34m3 排出ガス対策型(第1,2次基準値)低騒音	日	本土・隠岐	*2	有		オペレータ費用、燃料費、油脂費、運搬費、回送費、組立・解体費は含まない
1-2-46　建設機械賃料	KR0302	ホイールローダ （賃料）	排出ガス対策型 0．34m3	日	本土・隠岐	*2	有		オペレータ費用、燃料費、油脂費、運搬費、回送費、組立・解体費は含まない
1-2-46　建設機械賃料	KR0602	<賃>振動ローラ(ハンドガイド式)	質量0.8～1.1t	日	本土・隠岐	*2	有		オペレータ費用、燃料費、油脂費、運搬費、回送費、組立・解体費は含まない
1-2-46　建設機械賃料	KR0608	<賃>振動ローラ(搭乗・タンデム式)	質量2.4～2.8t 排出ガス対策型(第1,2次基準値)低騒音	日	本土・隠岐	*2	有		オペレータ費用、燃料費、油脂費、運搬費、回送費、組立・解体費は含まない
1-2-46　建設機械賃料	KR0616	<賃>振動ローラ(搭乗・タンデム式)	質量6～7.5t 排出ガス対策型(第1,2次基準値)低騒音	日	本土・隠岐	*2	有		オペレータ費用、燃料費、油脂費、運搬費、回送費、組立・解体費は含まない
1-2-46　建設機械賃料	KR0620	<賃>振動ローラ(搭乗・タンデム式)	質量8～10t 排出ガス対策型(第1,2次基準値)低騒音	日	本土・隠岐	*2	有		オペレータ費用、燃料費、油脂費、運搬費、回送費、組立・解体費は含まない
1-2-46　建設機械賃料	KR0636	<賃>振動ローラ(搭乗・コンバインド式)	質量3～4t 排出ガス対策型(第1,2次基準値)低騒音	日	本土・隠岐	*2	有		オペレータ費用、燃料費、油脂費、運搬費、回送費、組立・解体費は含まない
1-2-46　建設機械賃料	KR0618	振動ローラ 排出ガス対策型 （賃料）	搭乗式タンデム型 6～7ｔ	日	本土・隠岐	*2	有		オペレータ費用、燃料費、油脂費、運搬費、回送費、組立・解体費は含まない
1-2-46　建設機械賃料	KR0622	振動ローラ 排出ガス対策型 （賃料）	搭乗式タンデム型 8～10ｔ	日	本土・隠岐	*2	有		オペレータ費用、燃料費、油脂費、運搬費、回送費、組立・解体費は含まない
1-2-46　建設機械賃料	KR0638	振動ローラ 排出ガス対策型 （賃料）	搭乗式コンバインド型 3～4ｔ	日	本土・隠岐	*2	有		オペレータ費用、燃料費、油脂費、運搬費、回送費、組立・解体費は含まない
1-2-46　建設機械賃料	KR0712	<賃>高所作業車(トラック架装リフト)	ブーム型(伸縮ブーム・バケット型) 作業床高8～10m,標準デッキタイプ	日	本土・隠岐	*2	有		オペレータ費用、燃料費、油脂費、運搬費、回送費、組立・解体費は含まない
1-2-46　建設機械賃料	KR0714	<賃>高所作業車(トラック架装リフト)	ブーム型(伸縮ブーム・バケット型) 作業床高12m,標準デッキタイプ	日	本土・隠岐	*2	有		オペレータ費用、燃料費、油脂費、運搬費、回送費、組立・解体費は含まない
1-2-46　建設機械賃料	KR070009	<賃>高所作業車(トラック架装リフト)	ブーム型(伸縮ブーム・バケット型) 作業床高13～14m,標準デッキタイプ	日	本土・隠岐	*2	有		オペレータ費用、燃料費、油脂費、運搬費、回送費、組立・解体費は含まない
1-2-46　建設機械賃料	KR070011	<賃>高所作業車(トラック架装リフト)	ブーム型(伸縮ブーム・バケット型) 作業床高18～18.5m,標準デッキタイプ	日	本土・隠岐	*2	有		オペレータ費用、燃料費、油脂費、運搬費、回送費、組立・解体費は含まない
1-2-46　建設機械賃料	KR070013	<賃>高所作業車(トラック架装リフト)	ブーム型(伸縮ブーム・プラットフォーム型) 作業床高9.9m・積載荷重1,000kg	日	本土・隠岐	*2	有		オペレータ費用、燃料費、油脂費、運搬費、回送費、組立・解体費は含まない
1-2-46　建設機械賃料	KR0708	<賃>高所作業車(自走式リフト)	ホイール(ブーム型)直伸式 作業床高12～13m	日	本土・隠岐	*2	有		オペレータ費用、燃料費、油脂費、運搬費、回送費、組立・解体費は含まない
1-2-46　建設機械賃料	KR0106	空気圧縮機 排出ガス対策型 （賃料）	可搬式エンジン掛 2．5m3／分	日	本土・隠岐	*2	有		オペレータ費用、燃料費、油脂費、運搬費、回送費、組立・解体費は含まない
1-2-46　建設機械賃料	KR0110	空気圧縮機 排出ガス対策型 （賃料）	可搬式エンジン掛 3．5～3．7m3／分	日	本土・隠岐	*2	有		オペレータ費用、燃料費、油脂費、運搬費、回送費、組立・解体費は含まない
1-2-46　建設機械賃料	KR0114	空気圧縮機 排出ガス対策型 （賃料）	可搬式エンジン掛 5m3／分	日	本土・隠岐	*2	有		オペレータ費用、燃料費、油脂費、運搬費、回送費、組立・解体費は含まない
1-2-46　建設機械賃料	KR0118	空気圧縮機 排出ガス対策型 （賃料）	可搬式エンジン掛 7．5～7．8m3／分	日	本土・隠岐	*2	有		オペレータ費用、燃料費、油脂費、運搬費、回送費、組立・解体費は含まない
1-2-46　建設機械賃料	KR0122	空気圧縮機 排出ガス対策型 （賃料）	可搬式エンジン掛 10．5～11m3／分	日	本土・隠岐	*2	有		オペレータ費用、燃料費、油脂費、運搬費、回送費、組立・解体費は含まない
1-2-46　建設機械賃料	KR0134	空気圧縮機 排出ガス対策型 （賃料）	可搬式エンジン掛 18～19m3／分	日	本土・隠岐	*2	有		オペレータ費用、燃料費、油脂費、運搬費、回送費、組立・解体費は含まない
1-2-46　建設機械賃料	KSMN1509	空気圧縮機 排出ガス対策型 （賃料）	可搬式エンジン掛 7．5～7．6m3／分	日	本土・隠岐	*2	有		オペレータ費用、燃料費、油脂費、運搬費、回送費、組立・解体費は含まない
1-2-46　建設機械賃料	KSMN1505	空気圧縮機 排出ガス対策型 （賃料）	可搬式エンジン掛 2．0m3／分	日	本土・隠岐	*2	有		オペレータ費用、燃料費、油脂費、運搬費、回送費、組立・解体費は含まない
1-2-46　建設機械賃料	KSMN1506	空気圧縮機 排出ガス対策型 （賃料）	可搬式エンジン掛 14．3m3／分	日	本土・隠岐	*2	有		オペレータ費用、燃料費、油脂費、運搬費、回送費、組立・解体費は含まない
1-2-46　建設機械賃料	KSMN1507	空気圧縮機 排出ガス対策型 （賃料）	可搬式エンジン掛 17．0m3／分	日	本土・隠岐	*2	有		オペレータ費用、燃料費、油脂費、運搬費、回送費、組立・解体費は含まない
1-2-46　建設機械賃料	KR020053	<賃>空気圧縮機(エンジンコンプレッサ)	吐出量14.3～15m3/min吐出圧力1.05Mpa 排出ガス対策型(第1,2,3次基準値)低騒音	日	本土・隠岐	*2	有		オペレータ費用、燃料費、油脂費、運搬費、回送費、組立・解体費は含まない
1-2-46　建設機械賃料	KR0280	<賃>発動発電機(ガソリン発電機)	定格容量2kVA 低騒音	日	本土・隠岐	*2	有		オペレータ費用、燃料費、油脂費、運搬費、回送費、組立・解体費は含まない
1-2-46　建設機械賃料	KR0282	<賃>発動発電機(ガソリン発電機)	定格容量3kVA 低騒音	日	本土・隠岐	*2	有		オペレータ費用、燃料費、油脂費、運搬費、回送費、組立・解体費は含まない
1-2-46　建設機械賃料	KR0208	発動発電機 排出ガス対策型 （賃料）	ディーゼルエンジン駆動 10ＫＶＡ	日	本土・隠岐	*2	有		オペレータ費用、燃料費、油脂費、運搬費、回送費、組立・解体費は含まない
1-2-46　建設機械賃料	KR0216	発動発電機 排出ガス対策型 （賃料）	ディーゼルエンジン駆動 20ＫＶＡ	日	本土・隠岐	*2	有		オペレータ費用、燃料費、油脂費、運搬費、回送費、組立・解体費は含まない
1-2-46　建設機械賃料	KR0220	発動発電機 排出ガス対策型 （賃料）	ディーゼルエンジン駆動 25ＫＶＡ	日	本土・隠岐	*2	有		オペレータ費用、燃料費、油脂費、運搬費、回送費、組立・解体費は含まない
1-2-46　建設機械賃料	KR0228	発動発電機 排出ガス対策型 （賃料）	ディーゼルエンジン駆動 45ＫＶＡ	日	本土・隠岐	*2	有		オペレータ費用、燃料費、油脂費、運搬費、回送費、組立・解体費は含まない
1-2-46　建設機械賃料	KR0232	発動発電機 排出ガス対策型 （賃料）	ディーゼルエンジン駆動 60ＫＶＡ	日	本土・隠岐	*2	有		オペレータ費用、燃料費、油脂費、運搬費、回送費、組立・解体費は含まない
1-2-46　建設機械賃料	KR0236	発動発電機 排出ガス対策型 （賃料）	ディーゼルエンジン駆動 75ＫＶＡ	日	本土・隠岐	*2	有		オペレータ費用、燃料費、油脂費、運搬費、回送費、組立・解体費は含まない
1-2-46　建設機械賃料	KR0240	発動発電機 排出ガス対策型 （賃料）	ディーゼルエンジン駆動 100ＫＶＡ	日	本土・隠岐	*2	有		オペレータ費用、燃料費、油脂費、運搬費、回送費、組立・解体費は含まない
1-2-46　建設機械賃料	KR0244	発動発電機 排出ガス対策型 （賃料）	ディーゼルエンジン駆動 125ＫＶＡ	日	本土・隠岐	*2	有		オペレータ費用、燃料費、油脂費、運搬費、回送費、組立・解体費は含まない
1-2-46　建設機械賃料	KR0248	発動発電機 排出ガス対策型 （賃料）	ディーゼルエンジン駆動 150ＫＶＡ	日	本土・隠岐	*2	有		オペレータ費用、燃料費、油脂費、運搬費、回送費、組立・解体費は含まない

分類	単価CD	名称	規格	単位	地区名	単価値	留意事項	海上輸送費記載番号	摘要
1-2-46　建設機械賃料	KR0252	発動発電機 排出ガス対策型 （賃料）	ディーゼルエンジン駆動 200ＫＶＡ	日	本土・隠岐	*2	有		オペレータ費用、燃料費、油脂費、運搬費、回送費、組立・解体費は含まない
1-2-46　建設機械賃料	KR0256	発動発電機 排出ガス対策型 （賃料）	ディーゼルエンジン駆動 250ＫＶＡ	日	本土・隠岐	*2	有		オペレータ費用、燃料費、油脂費、運搬費、回送費、組立・解体費は含まない
1-2-46　建設機械賃料	KR0260	発動発電機 排出ガス対策型 （賃料）	ディーゼルエンジン駆動 300ＫＶＡ	日	本土・隠岐	*2	有		オペレータ費用、燃料費、油脂費、運搬費、回送費、組立・解体費は含まない
1-2-46　建設機械賃料	KSMN1500	発動発電機 排出ガス対策型 （賃料）	ディーゼルエンジン駆動5ｋＶＡ	日	本土・隠岐	*2	有		オペレータ費用、燃料費、油脂費、運搬費、回送費、組立・解体費は含まない
1-2-46　建設機械賃料	KSMN1501	発動発電機 排出ガス対策型 （賃料）	ディーゼルエンジン駆動8ｋＶＡ	日	本土・隠岐	*2	有		オペレータ費用、燃料費、油脂費、運搬費、回送費、組立・解体費は含まない
1-2-46　建設機械賃料	KSMN1502	発動発電機 排出ガス対策型 （賃料）	ディーゼルエンジン駆動15ｋＶＡ	日	本土・隠岐	*2	有		オペレータ費用、燃料費、油脂費、運搬費、回送費、組立・解体費は含まない
1-2-46　建設機械賃料	KSMN1503	発動発電機 排出ガス対策型 （賃料）	ディーゼルエンジン駆動35ｋＶＡ	日	本土・隠岐	*2	有		オペレータ費用、燃料費、油脂費、運搬費、回送費、組立・解体費は含まない
1-2-46　建設機械賃料	KSMN1504	発動発電機 排出ガス対策型 （賃料）	ディーゼルエンジン駆動350ｋＶＡ	日	本土・隠岐	*2	有		オペレータ費用、燃料費、油脂費、運搬費、回送費、組立・解体費は含まない
1-2-46　建設機械賃料	KSMN1508	発動発電機 排出ガス対策型 （賃料）	ディーゼルエンジン駆動 13／15ｋVA	日	本土・隠岐	*2	有		オペレータ費用、燃料費、油脂費、運搬費、回送費、組立・解体費は含まない
1-2-46　建設機械賃料	KR020001	〈賃〉発動発電機(ディーゼル発電機)	定格容量20kVA 排出ガス対策型(第1,2次基準値)低騒音	日	本土・隠岐	*2	有		オペレータ費用、燃料費、油脂費、運搬費、回送費、組立・解体費は含まない
1-2-46　建設機械賃料	KR020003	〈賃〉発動発電機(ディーゼル発電機)	定格容量25kVA 排出ガス対策型(第1,2,3次基準値)低騒音	日	本土・隠岐	*2	有		オペレータ費用、燃料費、油脂費、運搬費、回送費、組立・解体費は含まない
1-2-46　建設機械賃料	KR020005	〈賃〉発動発電機(ディーゼル発電機)	定格容量60kVA 排出ガス対策型(第1,2次基準値)低騒音	日	本土・隠岐	*2	有		オペレータ費用、燃料費、油脂費、運搬費、回送費、組立・解体費は含まない
1-2-46　建設機械賃料	KR020007	〈賃〉発動発電機(ディーゼル発電機)	定格容量100kVA 排出ガス対策型(第1,2次基準値)低騒音	日	本土・隠岐	*2	有		オペレータ費用、燃料費、油脂費、運搬費、回送費、組立・解体費は含まない
1-2-46　建設機械賃料	KR020009	〈賃〉発動発電機(ディーゼル発電機)	定格容量8kVA 排出ガス対策型(第1,2次基準値)低騒音	日	本土・隠岐	*2	有		オペレータ費用、燃料費、油脂費、運搬費、回送費、組立・解体費は含まない
1-2-46　建設機械賃料	KR020011	〈賃〉発動発電機(ディーゼル発電機)	定格容量10kVA 排出ガス対策型(第1,2次基準値)低騒音	日	本土・隠岐	*2	有		オペレータ費用、燃料費、油脂費、運搬費、回送費、組立・解体費は含まない
1-2-46　建設機械賃料	KR020013	〈賃〉発動発電機(ディーゼル発電機)	定格容量15kVA 排出ガス対策型(第1,2次基準値)低騒音	日	本土・隠岐	*2	有		オペレータ費用、燃料費、油脂費、運搬費、回送費、組立・解体費は含まない
1-2-46　建設機械賃料	KR020015	〈賃〉発動発電機(ディーゼル発電機)	定格容量35kVA 排出ガス対策型(第1,2次基準値)低騒音	日	本土・隠岐	*2	有		オペレータ費用、燃料費、油脂費、運搬費、回送費、組立・解体費は含まない
1-2-46　建設機械賃料	KR020017	〈賃〉発動発電機(ディーゼル発電機)	定格容量45kVA 排出ガス対策型(第1,2次基準値)低騒音	日	本土・隠岐	*2	有		オペレータ費用、燃料費、油脂費、運搬費、回送費、組立・解体費は含まない
1-2-46　建設機械賃料	KR020019	〈賃〉発動発電機(ディーゼル発電機)	定格容量75kVA 排出ガス対策型(第1,2次基準値)低騒音	日	本土・隠岐	*2	有		オペレータ費用、燃料費、油脂費、運搬費、回送費、組立・解体費は含まない
1-2-46　建設機械賃料	KR020021	〈賃〉発動発電機(ディーゼル発電機)	定格容量125kVA 排出ガス対策型(第1,2次基準値)低騒音	日	本土・隠岐	*2	有		オペレータ費用、燃料費、油脂費、運搬費、回送費、組立・解体費は含まない
1-2-46　建設機械賃料	KR020023	〈賃〉発動発電機(ディーゼル発電機)	定格容量150kVA 排出ガス対策型(第1,2次基準値)低騒音	日	本土・隠岐	*2	有		オペレータ費用、燃料費、油脂費、運搬費、回送費、組立・解体費は含まない
1-2-46　建設機械賃料	KR020025	〈賃〉発動発電機(ディーゼル発電機)	定格容量200kVA 排出ガス対策型(第1,2次基準値)低騒音	日	本土・隠岐	*2	有		オペレータ費用、燃料費、油脂費、運搬費、回送費、組立・解体費は含まない
1-2-46　建設機械賃料	KR020027	〈賃〉発動発電機(ディーゼル発電機)	定格容量250kVA 排出ガス対策型(第1,2次基準値)低騒音	日	本土・隠岐	*2	有		オペレータ費用、燃料費、油脂費、運搬費、回送費、組立・解体費は含まない
1-2-46　建設機械賃料	KR020029	〈賃〉発動発電機(ディーゼル発電機)	定格容量300kVA 排出ガス対策型(第1,2次基準値)低騒音	日	本土・隠岐	*2	有		オペレータ費用、燃料費、油脂費、運搬費、回送費、組立・解体費は含まない
1-2-46　建設機械賃料	KR0800	〈賃〉クローラ型油圧ダンプ式不整地運搬車	積載質量2.0t 排出ガス対策型(第1,2次基準値)	日	本土・隠岐	*2	有		オペレータ費用、燃料費、油脂費、運搬費、回送費、組立・解体費は含まない
1-2-46　建設機械賃料	KR0802	〈賃〉クローラ型油圧ダンプ式不整地運搬車	積載質量2.5t 排出ガス対策型(第1,2次基準値)	日	本土・隠岐	*2	有		オペレータ費用、燃料費、油脂費、運搬費、回送費、組立・解体費は含まない
1-2-46　建設機械賃料	KR080003	不整地運搬車 （賃料）排出ガス対策型1次	クローラ型ダンプ式 2. 5t	日	本土・隠岐	*2	有		オペレータ費用、燃料費、油脂費、運搬費、回送費、組立・解体費は含まない
1-2-46　建設機械賃料	KSMN1700	トラック（クレーン装置付き）（賃料）	4ｔ積・2.9 ｔ吊	日	本土・隠岐	*2	有		オペレータ費用、燃料費、油脂費、運搬費、回送費、組立・解体費は含まない
1-2-46　建設機械賃料	KR0850	〈賃〉バックホウ(クローラ型)	山積0.28m3(平積0.2) 排出ガス対策型(第1,2,3次基準値)低騒音	日	本土・隠岐	*2	有		オペレータ費用、燃料費、油脂費、運搬費、回送費、組立・解体費は含まない
1-2-46　建設機械賃料	KR0852	バックホウ （賃料） 排出ガス対策型	クローラ型0. 28m3	日	本土・隠岐	*2	有		オペレータ費用、燃料費、油脂費、運搬費、回送費、組立・解体費は含まない
1-2-46　建設機械賃料	KR085201	小型バックホウ （賃料）	クローラ型山積0.11m3 （平積0.08m3）	日	本土・隠岐	*2	有		オペレータ費用、燃料費、油脂費、運搬費、回送費、組立・解体費は含まない
1-2-46　建設機械賃料	KR085203	〈賃〉小型バックホウ(クローラ型)	山積0.11m3(平積0.08) 排出ガス対策型(第1,2,3次基準値)低騒音	日	本土・隠岐	*2	有		オペレータ費用、燃料費、油脂費、運搬費、回送費、組立・解体費は含まない
1-2-46　建設機械賃料	KSMN1129	小型バックホウ （賃料） 排出ガス対策型	クローラ型山積0.13m3 （平積0.10m3）	日	本土・隠岐	*2	有		オペレータ費用、燃料費、油脂費、運搬費、回送費、組立・解体費は含まない
1-2-46　建設機械賃料	KR0858	〈賃〉バックホウ(クローラ型)	山積0.5m3(平積0.4) 排出ガス対策型(第1,2,3次基準値)低騒音	日	本土・隠岐	*2	有		オペレータ費用、燃料費、油脂費、運搬費、回送費、組立・解体費は含まない
1-2-46　建設機械賃料	KSMN1125	バックホウ （賃料） 排出ガス対策型	クローラ型山積0.45m3 （平積0.35m3）	日	本土・隠岐	*2	有		オペレータ費用、燃料費、油脂費、運搬費、回送費、組立・解体費は含まない
1-2-46　建設機械賃料	KSMN1203	バックホウ （賃料） 排出ガス対策型	クローラ型山積0.45m3（平積0.35m3）、排出ガス対策型第3次基準	日	本土・隠岐	*2	有		オペレータ費用、燃料費、油脂費、運搬費、回送費、組立・解体費は含まない
1-2-46　建設機械賃料	KSMN1126	ＢＨ(賃料)(排ガス2次対策型)	クローラ型山積0.45m3 （平積0.35m3）	日	本土・隠岐	*2	有		オペレータ費用、燃料費、油脂費、運搬費、回送費、組立・解体費は含まない
1-2-46　建設機械賃料	KSMN1127	ＢＨ(賃料)(排ガス1次対策型)	クローラ型山積0.8m3 （平積0.6m3）	日	本土・隠岐	*2	有		オペレータ費用、燃料費、油脂費、運搬費、回送費、組立・解体費は含まない
1-2-46　建設機械賃料	KSMN1128	ＢＨ(賃料)(排ガス2次対策型)	クローラ型山積0.8m3 （平積0.6m3）	日	本土・隠岐	*2	有		オペレータ費用、燃料費、油脂費、運搬費、回送費、組立・解体費は含まない
1-2-46　建設機械賃料	KSMN1122	バックホウ （賃料） （クレーン付）	クローラ型山積0.45m3(平積0.35m3)2.9ｔ吊	日	本土・隠岐	*2	有		オペレータ費用、燃料費、油脂費、運搬費、回送費、組立・解体費は含まない
1-2-46　建設機械賃料	KR085003	〈賃〉バックホウ(クローラ型クレーン機能付)	山積0.45m3(平積0.35)吊能力2.9t 排出ガス対策型(第1,2次基準値)低騒音	日	本土・隠岐	*2	有		オペレータ費用、燃料費、油脂費、運搬費、回送費、組立・解体費は含まない
1-2-46　建設機械賃料	KSMN1201	バックホウ （賃料） （クレーン付）	クローラ型山積0.45m3(平積0.35m3)2.9t吊, 排出ガス対策型第3次基準	日	本土・隠岐	*2	有		オペレータ費用、燃料費、油脂費、運搬費、回送費、組立・解体費は含まない
1-2-46　建設機械賃料	KR085005	〈賃〉バックホウ(クローラ型)	山積0.8m3(平積0.6) 排出ガス対策型(第1,2,3次基準値)低騒音	日	本土・隠岐	*2	有		オペレータ費用、燃料費、油脂費、運搬費、回送費、組立・解体費は含まない
1-2-46　建設機械賃料	KSMN1123	バックホウ （賃料） （クレーン付）	クローラ型山積0.8m3(平積0.6m3)2.9ｔ吊	日	本土・隠岐	*2	有		オペレータ費用、燃料費、油脂費、運搬費、回送費、組立・解体費は含まない
1-2-46　建設機械賃料	KR085001	〈賃〉バックホウ(クローラ型クレーン機能付)	山積0.8m3(平積0.6)吊能力2.9t 排出ガス対策型(第1,2次基準値)低騒音	日	本土・隠岐	*2	有		オペレータ費用、燃料費、油脂費、運搬費、回送費、組立・解体費は含まない
1-2-46　建設機械賃料	KR085027	〈賃〉バックホウ(クローラ型)	山積0.45m3(平積0.35) 排出ガス対策型(第1,2,3次基準値)低騒音	日	本土・隠岐	*2	有		オペレータ費用、燃料費、油脂費、運搬費、回送費、組立・解体費は含まない

分類	単価CD	名称	規格	単位	地区名	単価値	留意事項	海上輸送費記載番号	摘要
1-2-46　建設機械賃料	KR085205	〈賃〉超小旋回バックホウ(クローラ型)	山積0.11m3(平積0.08) 排出ガス対策型(第1,2,3次基準値)低騒音	日	本土・隠岐	*2	有		オペレータ費用、燃料費、油脂費、運搬費、回送費、組立・解体費は含まない
1-2-46　建設機械賃料	KSMN1124	バックホウ超小旋回型（賃料）	クローラ型山積0.22m3(平積0.16m3)	日	本土・隠岐	*2	有		オペレータ費用、燃料費、油脂費、運搬費、回送費、組立・解体費は含まない
1-2-46　建設機械賃料	KR085101	〈賃〉超小旋回バックホウ(クローラ型)	山積0.22m3(平積0.16) 排出ガス対策型(第1,2,3次基準値)低騒音	日	本土・隠岐	*2	有		オペレータ費用、燃料費、油脂費、運搬費、回送費、組立・解体費は含まない
1-2-46　建設機械賃料	KSMN1600	大型ブレーカ （賃料） 油圧ブレーカ	バケット容量0.2m3 対応ベースマシン含む	日	本土・隠岐	*2	有		オペレータ費用、燃料費、油脂費、運搬費、回送費、組立・解体費は含まない
1-2-46　建設機械賃料	KSMN1612	大型ブレーカ （賃料） 油圧ブレーカ	バケット容量0.4m3 対応ベースマシン含む	日	本土・隠岐	*2	有		オペレータ費用、燃料費、油脂費、運搬費、回送費、組立・解体費は含まない
1-2-46　建設機械賃料	KSMN1300	ブルドーザ （賃料） 排出ガス対策型	普通型3ｔ	日	本土・隠岐	*2	有		オペレータ費用、燃料費、油脂費、運搬費、回送費、組立・解体費は含まない
1-2-46　建設機械賃料	KR0950	〈賃〉ジェットヒータ	126MJ/h(30,100kcal/h)	日	本土・隠岐	*2	有		オペレータ費用、燃料費、油脂費、運搬費、回送費、組立・解体費は含まない
1-2-46　建設機械賃料	KR00E005	〈賃〉クラムシェル	テレスコピック式・クローラ型,平積0.4m3 排出ガス対策型(第1,2次基準値)低騒音	日	本土・隠岐	*2	有		オペレータ費用、燃料費、油脂費、運搬費、回送費、組立・解体費は含まない
1-2-46　建設機械賃料	KR0908	〈賃〉建設用ポンプ(水中ポンプ)	口径150mm,揚程10m 7.5kw	日	本土・隠岐	*2	有		オペレータ費用、燃料費、油脂費、運搬費、回送費、組立・解体費は含まない
1-2-46　建設機械賃料	KR0912	〈賃〉建設用ポンプ(水中ポンプ)	口径200mm,揚程10m 11.0kw	日	本土・隠岐	*2	有		オペレータ費用、燃料費、油脂費、運搬費、回送費、組立・解体費は含まない
1-2-46　建設機械賃料	KR00E001	〈賃〉タンパ(ランマ)	質量60～80kg	日	本土・隠岐	*2	有		オペレータ費用、燃料費、油脂費、運搬費、回送費、組立・解体費は含まない
1-2-46　建設機械賃料	KR0508	〈賃〉タイヤローラ	質量8～20t 排出ガス対策型 （第1次基準値）	日	本土・隠岐	*2	有		オペレータ費用、燃料費、油脂費、運搬費、回送費、組立・解体費は含まない
1-2-46　建設機械賃料	KR050001	〈賃〉タイヤローラ	質量3～4t 排出ガス対策型(第1,2次基準値)低騒音	日	本土・隠岐	*2	有		オペレータ費用、燃料費、油脂費、運搬費、回送費、組立・解体費は含まない
1-2-46　建設機械賃料	KR050003	〈賃〉タイヤローラ	質量8～20t 排出ガス対策型(第1,2次基準値)低騒音	日	本土・隠岐	*2	有		オペレータ費用、燃料費、油脂費、運搬費、回送費、組立・解体費は含まない
1-2-46　建設機械賃料	KR085007	〈賃〉バックホウ(クローラ型クレーン機能付)	山積0.28m3(平積0.2)吊能力1.7t 排出ガス対策型(第1,2,3次基準値)低騒音	日	本土・隠岐	*2	有		オペレータ費用、燃料費、油脂費、運搬費、回送費、組立・解体費は含まない
1-2-46　建設機械賃料	KR085009	〈賃〉バックホウ(クローラ型クレーン機能付)	山積0.45m3(平積0.35)吊能力2.9t 排出ガス対策型(第1,2,3次基準値)低騒音	日	本土・隠岐	*2	有		オペレータ費用、燃料費、油脂費、運搬費、回送費、組立・解体費は含まない
1-2-46　建設機械賃料	KR085011	〈賃〉バックホウ(クローラ型)	山積0.28m3(平積0.2) 排出ガス対策型(第1,2,3次基準値)低騒音	日	本土・隠岐	*2	有		オペレータ費用、燃料費、油脂費、運搬費、回送費、組立・解体費は含まない
1-2-46　建設機械賃料	KR085013	バックホウ （賃料） （クレーン付）	クローラ型山積0.8m3(平積0.6m3)2.9ｔ吊	日	本土・隠岐	*2	有		オペレータ費用、燃料費、油脂費、運搬費、回送費、組立・解体費は含まない
1-2-46　建設機械賃料	KR085015	〈賃〉バックホウ(クローラ型クレーン機能付)	山積0.8m3(平積0.6)吊能力2.9t 排出ガス対策型(第1,2,3次基準値)低騒音	日	本土・隠岐	*2	有		オペレータ費用、燃料費、油脂費、運搬費、回送費、組立・解体費は含まない
1-2-46　建設機械賃料	KR085017	ＢＨ(賃料)(クレーン付)(低騒音・排ガス1次)	クローラ型山積0.8m3(平積0.6m3)2.9ｔ吊	日	本土・隠岐	*2	有		オペレータ費用、燃料費、油脂費、運搬費、回送費、組立・解体費は含まない
1-2-46　建設機械賃料	KR085019	ＢＨ(賃料)(クレーン付)(低騒音・排ガス2次)	クローラ型山積0.8m3(平積0.6m3)2.9ｔ吊	日	本土・隠岐	*2	有		オペレータ費用、燃料費、油脂費、運搬費、回送費、組立・解体費は含まない
1-2-46　建設機械賃料	KR085021	ＢＨ超小旋回型 （賃料）(排ｶﾞｽ対策型1次)	クローラ型山積0.28m3(平積0.2m3)	日	本土・隠岐	*2	有		オペレータ費用、燃料費、油脂費、運搬費、回送費、組立・解体費は含まない
1-2-46　建設機械賃料	KR085023	〈賃〉超小旋回バックホウ(クローラ型)	山積0.28m3(平積0.22) 排出ガス対策型(第1,2,3次基準値)低騒音	日	本土・隠岐	*2	有		オペレータ費用、燃料費、油脂費、運搬費、回送費、組立・解体費は含まない
1-2-46　建設機械賃料	KR085025	〈賃〉バックホウ(クローラ型)	山積0.5m3(平積0.4) 排出ガス対策型(第1,2,3次基準値)低騒音	日	本土・隠岐	*2	有		オペレータ費用、燃料費、油脂費、運搬費、回送費、組立・解体費は含まない
1-2-46　建設機械賃料	KR004029	〈作〉クローラクレーン(油圧駆動式ウィンチ)	(ラチスジブ型)90t吊,オペレータ付 排ガス(第1,2次)低騒音(分解,組立が必要)	日	本土・隠岐	*2	有		オペレータ費用、燃料費、油脂費、運搬費、回送費、組立・解体費は含まない
1-2-46　建設機械賃料	KR004031	〈作〉クローラクレーン(油圧駆動式ウィンチ)	(ラチスジブ型)120t吊,オペレータ付 排ガス(第1,2次)低騒音(分解,組立が必要)	日	本土・隠岐	*2	有		オペレータ費用、燃料費、油脂費、運搬費、回送費、組立・解体費は含まない
1-2-46　建設機械賃料	KR004057	〈作〉クローラクレーン(油圧駆動式ウィンチ)	(ラチスジブ型)350t吊,オペレータ付	日	本土・隠岐	*2	有		オペレータ費用、燃料費、油脂費、運搬費、回送費、組立・解体費は含まない
1-2-46　建設機械賃料	KR004059	〈作〉クローラクレーン(油圧駆動式ウィンチ)	(ラチスジブ型)350t吊,オペレータ付 (分解,組立が必要)	月	本土・隠岐	－	有		オペレータ費用、燃料費、油脂費、運搬費、回送費、組立・解体費は含まない
1-2-46　建設機械賃料	KR008001	〈賃〉ブルドーザ	湿地,7t級 排出ガス対策型(第1,2次基準値)低騒音	日	本土・隠岐	*2	有		オペレータ費用、燃料費、油脂費、運搬費、回送費、組立・解体費は含まない
1-2-46　建設機械賃料	KSMN1310	ブルドーザ （賃料） 排出ガス対策型	湿地20ｔ級	日	本土・隠岐	*2	有		オペレータ費用、燃料費、油脂費、運搬費、回送費、組立・解体費は含まない
1-2-46　建設機械賃料	KR0902	〈賃〉建設用ポンプ(水中ポンプ)	口径50mm,揚程15m 1.5kw	日	本土・隠岐	*2	有		オペレータ費用、燃料費、油脂費、運搬費、回送費、組立・解体費は含まない
1-2-46　建設機械賃料	KR085029	〈賃〉バックホウ(クローラ型クレーン機能付)	山積0.5m3(平積0.4)吊能力2.9t 排出ガス対策型(第1,2,3次基準値)低騒音	日	本土・隠岐	*2	有		オペレータ費用、燃料費、油脂費、運搬費、回送費、組立・解体費は含まない
1-2-46　建設機械賃料	KR080005	〈賃〉クローラ型油圧ダンプ式不整地運搬車	積載質量6.0～7.0t （全旋回式） 排出ガス対策型(第1,2次基準値)	日	本土・隠岐	*2	有		オペレータ費用、燃料費、油脂費、運搬費、回送費、組立・解体費は含まない
1-2-46　建設機械賃料	KR080007	〈賃〉クローラ型油圧ダンプ式不整地運搬車	積載質量10.0～11.0t （全旋回式） 排出ガス対策型(第1,2次基準値)	日	本土・隠岐	*2	有		オペレータ費用、燃料費、油脂費、運搬費、回送費、組立・解体費は含まない
1-2-46　建設機械賃料	KR0600	〈賃〉振動ローラ(ハンドガイド式)	質量0.5～0.6t	日	本土・隠岐	*2	有		オペレータ費用、燃料費、油脂費、運搬費、回送費、組立・解体費は含まない
1-2-46　建設機械賃料	KR0702	〈賃〉高所作業車(自走式リフト)	クローラ(垂直型） 作業床高4m	日	本土・隠岐	*2	有		オペレータ費用、燃料費、油脂費、運搬費、回送費、組立・解体費は含まない
1-2-46　建設機械賃料	KR0704	〈賃〉高所作業車(自走式リフト)	クローラ(垂直型） 作業床高6m	日	本土・隠岐	*2	有		オペレータ費用、燃料費、油脂費、運搬費、回送費、組立・解体費は含まない
1-2-46　建設機械賃料	KR0706	〈賃〉高所作業車(自走式リフト)	ホイール(ブーム型)直伸式 作業床高8～9m	日	本土・隠岐	*2	有		オペレータ費用、燃料費、油脂費、運搬費、回送費、組立・解体費は含まない
1-2-46　建設機械賃料	KR080001	〈賃〉トラック(クレーン装置付)	積載質量4t(2.9t吊)	日	本土・隠岐	*2	有		オペレータ費用、燃料費、油脂費、運搬費、回送費、組立・解体費は含まない
1-2-46　建設機械賃料	KR0804	〈賃〉クローラ型クレーン装置付不整地運搬車	積載質量1.7t(1t吊)	日	本土・隠岐	*2	有		オペレータ費用含む。燃料費、油脂費、運搬費、回送費、組立・解体費は含まない
1-2-46　建設機械賃料	KR0806	〈賃〉クローラ型クレーン装置付不整地運搬車	積載質量2.0t(1t吊)	日	本土・隠岐	*2	有		オペレータ費用含む。燃料費、油脂費、運搬費、回送費、組立・解体費は含まない
1-2-46　建設機械賃料	KR0808	〈賃〉クローラ型クレーン装置付不整地運搬車	積載質量2.5t(2t吊)	日	本土・隠岐	*2	有		オペレータ費用含む。燃料費、油脂費、運搬費、回送費、組立・解体費は含まない
1-2-46　建設機械賃料	KR0900	〈賃〉建設用ポンプ(水中ポンプ)	口径50mm,揚程10m 0.75kw	日	本土・隠岐	*2	有		オペレータ費用、燃料費、油脂費、運搬費、回送費、組立・解体費は含まない
1-2-46　建設機械賃料	KR0904	〈賃〉建設用ポンプ(水中ポンプ)	口径100mm,揚程10m 3.7kw	日	本土・隠岐	*2	有		オペレータ費用、燃料費、油脂費、運搬費、回送費、組立・解体費は含まない
1-2-46　建設機械賃料	KR0906	〈賃〉建設用ポンプ(水中ポンプ)	口径100mm,揚程15m 5.5kw	日	本土・隠岐	*2	有		オペレータ費用、燃料費、油脂費、運搬費、回送費、組立・解体費は含まない
1-2-46　建設機械賃料	KR0910	〈賃〉建設用ポンプ(水中ポンプ)	口径150mm,揚程15m 11.0kw	日	本土・隠岐	*2	有		オペレータ費用、燃料費、油脂費、運搬費、回送費、組立・解体費は含まない

分類	単価CD	名称	規格	単位	地区名	単価値	留意事項	海上輸送費記載番号	摘要
1-2-46　建設機械賃料	KR0914	<賃>建設用ポンプ(水中ポンプ)	口径200mm,揚程15m 15.0kw	日	本土・隠岐	*2	有		オペレータ費用、燃料費、油脂費、運搬費、回送費、組立・解体費は含まない
1-2-46　建設機械賃料	KSMN1121	<賃>小型バックホウ	ｸﾛｰﾗ型 山積0.055m3（平積0.04m3） 排出ガス対策型(第1,2次基準値)低騒音	日	本土・隠岐	*2	有		オペレータ費用、燃料費、油脂費、運搬費、回送費、組立・解体費は含まない
1-2-47　仮設材、その他材料	TSMN2676	１ｔ土のう	丸形 径110cm長108cm	枚	本土・隠岐	2022年10月号			
1-2-47　仮設材、その他材料	TH000556	耐候性大型土のう	2.0t用_丸形_径110cm×長110cm 短期仮設対応(1年)型	枚	本土・隠岐	2022年10月号			
1-2-47　仮設材、その他材料	T1050059	耐候性大型土のう	2.0t用_丸形_径110cm×長110cm 長期仮設対応(3年)型	枚	本土・隠岐	2022年10月号			
1-2-47　仮設材、その他材料	T0802	土のう	幅48cm×長62cm,2号,ポリエチレン製	枚	本土・隠岐	2022年10月号			
1-2-47　仮設材、その他材料	TSMN5220	型枠剥離材	鋼製 木製型枠用	L	本土・隠岐	*2			
1-2-47　仮設材、その他材料	TSMN5225	アスファルトルーフィング	厚1．3mm（1巻22kg）	m2	本土・隠岐	*2			
1-2-47　仮設材、その他材料	TSMN5280	パラフォーム	0．5×30×100cm	m2	本土・隠岐	333			
1-2-47　仮設材、その他材料	TSMN2677	足掛け金物	現場打用 幅300mm	個	本土・隠岐	2022年10月号			集水桝・マンホール用
1-2-47　仮設材、その他材料	TSMN2678	足掛け金物	現場打用 幅400mm	個	本土・隠岐	2022年10月号			集水桝・マンホール用
1-2-47　仮設材、その他材料	TSMN2679	足掛け金物	現場打用 幅500mm	個	本土・隠岐	2022年10月号			集水桝・マンホール用
1-2-47　仮設材、その他材料	TSMN5500	型枠用丸型紙管	200×5×4，000mm	本	本土	2022年10月号			
1-2-47　仮設材、その他材料	TSMN5500	型枠用丸型紙管	200×5×4，000mm	本	隠岐	3,300		⑥	
1-2-47　仮設材、その他材料	TSMN5501	型枠用丸型紙管	175×3．5×4，000mm	本	本土	2022年10月号			
1-2-47　仮設材、その他材料	TSMN5501	型枠用丸型紙管	175×3．5×4，000mm	本	隠岐	2,490		⑥	
1-2-47　仮設材、その他材料	T2170001	円形紙管	50×2.2	m	本土	*2			
1-2-47　仮設材、その他材料	T2170001	円形紙管	50×2.2	m	隠岐	119		⑥	
1-2-47　仮設材、その他材料	T2170003	円形紙管	75×2.6	m	本土	*2			
1-2-47　仮設材、その他材料	T2170003	円形紙管	75×2.6	m	隠岐	202		⑥	
1-2-47　仮設材、その他材料	T2170005	円形紙管	90×2.6	m	本土	*2			
1-2-47　仮設材、その他材料	T2170005	円形紙管	90×2.6	m	隠岐	266		⑥	
1-2-47　仮設材、その他材料	T2170007	円形紙管	100×2.7	m	本土	*2			
1-2-47　仮設材、その他材料	T2170007	円形紙管	100×2.7	m	隠岐	277		⑥	
1-2-47　仮設材、その他材料	T2170009	円形紙管	125×3.1	m	本土	*2			
1-2-47　仮設材、その他材料	T2170009	円形紙管	125×3.1	m	隠岐	389		⑥	
1-2-47　仮設材、その他材料	T2170011	円形紙管	150×3.5	m	本土	*2			
1-2-47　仮設材、その他材料	T2170011	円形紙管	150×3.5	m	隠岐	472		⑥	
1-2-47　仮設材、その他材料	T2170013	円形紙管	175×3.5	m	本土	*2			
1-2-47　仮設材、その他材料	T2170013	円形紙管	175×3.5	m	隠岐	624		⑥	
1-2-47　仮設材、その他材料	T2170015	円形紙管	200×4.0	m	本土	*2			
1-2-47　仮設材、その他材料	T2170015	円形紙管	200×4.0	m	隠岐	824		⑥	
1-2-47　仮設材、その他材料	T2170017	円形紙管	250×4.2	m	本土	*2			
1-2-47　仮設材、その他材料	T2170017	円形紙管	250×4.2	m	隠岐	1,010		⑥	
1-2-47　仮設材、その他材料	T2170019	円形紙管	300×5.3	m	本土	*2			
1-2-47　仮設材、その他材料	T2170019	円形紙管	300×5.3	m	隠岐	1,450		⑥	
1-2-47　仮設材、その他材料	T2170021	円形紙管	350×5.8	m	本土	*2			
1-2-47　仮設材、その他材料	T2170021	円形紙管	350×5.8	m	隠岐	2,380		⑥	
1-2-47　仮設材、その他材料	T2170023	円形紙管	400×6.3	m	本土	*2			
1-2-47　仮設材、その他材料	T2170023	円形紙管	400×6.3	m	隠岐	3,020		⑥	
1-2-47　仮設材、その他材料	T2170025	円形紙管	450×6.8	m	本土	*2			
1-2-47　仮設材、その他材料	T2170025	円形紙管	450×6.8	m	隠岐	3,770		⑥	
1-2-47　仮設材、その他材料	T2170027	円形紙管	500×7.1	m	本土	*2			
1-2-47　仮設材、その他材料	T2170027	円形紙管	500×7.1	m	隠岐	4,520		⑥	
1-2-47　仮設材、その他材料	T2170029	円形紙管	550×7.7	m	本土	*2			
1-2-47　仮設材、その他材料	T2170029	円形紙管	550×7.7	m	隠岐	5,460		⑥	

分類	単価CD	名称	規格	単位	地区名	単価値	留意事項	海上輸送費記載番号	摘要
1-2-47　仮設材、その他材料	T2170031	円形紙管	600×8.0	m	本土	*2			
1-2-47　仮設材、その他材料	T2170031	円形紙管	600×8.0	m	隠岐	6,060		⑥	
1-2-47　仮設材、その他材料	T2170033	円形紙管	650×8.0	m	本土	*2			
1-2-47　仮設材、その他材料	T2170033	円形紙管	650×8.0	m	隠岐	6,860		⑥	
1-2-47　仮設材、その他材料	T2170035	円形紙管	700×9.0	m	本土	*2			
1-2-47　仮設材、その他材料	T2170035	円形紙管	700×9.0	m	隠岐	7,710		⑥	
1-2-47　仮設材、その他材料	T2170037	円形紙管	750×9.3	m	本土	*2			
1-2-47　仮設材、その他材料	T2170037	円形紙管	750×9.3	m	隠岐	8,530		⑥	
1-2-47　仮設材、その他材料	T2170039	円形紙管	800×9.5	m	本土	*2			
1-2-47　仮設材、その他材料	T2170039	円形紙管	800×9.5	m	隠岐	9,590		⑥	
1-2-47　仮設材、その他材料	TSMN1419	ビット（舗装切削機用）	路面切削機 ホイール2．0m級	個	本土・隠岐	1,520			
1-2-47　仮設材、その他材料	TSMN0710	竹	目通り径15cm 14本／束	束	本土・隠岐	4,700			
1-2-47　仮設材、その他材料	TSMN7301	履歴板	125×215×1．2 1～2枚	枚	本土・隠岐	5,500			
1-2-47　仮設材、その他材料	TSMN7302	履歴板	125×215×1．2 3～5枚	枚	本土・隠岐	4,700			
1-2-47　仮設材、その他材料	TSMN7303	履歴板	125×215×1．2 6～10枚	枚	本土・隠岐	4,300			
1-2-47　仮設材、その他材料	TSMN7304	履歴板	125×215×1．2 11枚以上	枚	本土・隠岐	3,600			
1-2-47　仮設材、その他材料	TSMN7305	履歴板	145×215×1．2 1～2枚	枚	本土・隠岐	7,200			
1-2-47　仮設材、その他材料	TSMN7306	履歴板	145×215×1．2 3～5枚	枚	本土・隠岐	6,300			
1-2-47　仮設材、その他材料	TSMN7307	履歴板	145×215×1．2 6～10枚	枚	本土・隠岐	5,800			
1-2-47　仮設材、その他材料	TSMN7308	履歴板	145×215×1．2 11枚以上	枚	本土・隠岐	5,300			
1-2-47　仮設材、その他材料	KSMN3000	仮囲い基本料金	H=2.0m	m	本土・隠岐	1,800			賃貸業者置場渡し・置場戻し
1-2-47　仮設材、その他材料	KSMN3001	仮囲い賃料	H=2.0m	m・日	本土・隠岐	6			賃貸業者置場渡し・置場戻し
1-2-47　仮設材、その他材料	KSMN3100	仮囲い基本料金（ロールシール全面貼）	H=2.0m	m	本土・隠岐	4,800			賃貸業者置場渡し・置場戻し。フラットパネルタイプ、ロールシールツタ・黄小花模様全面貼付加工品
1-2-47　仮設材、その他材料	KSMN3101	仮囲い賃料（ロールシール全面貼）	H=2.0m	m・日	本土・隠岐	6			賃貸業者置場渡し・置場戻し。フラットパネルタイプ、ロールシールツタ・黄小花模様全面貼付加工品
1-2-47　仮設材、その他材料	KSMN3200	取付金具		個	本土・隠岐	90			仮囲い鋼板用　上下に使用
1-2-47　仮設材、その他材料	KSMN4009	木製工事用標示板（外枠）	供用日180日未満	台	本土	4,030			標示板1,400㎜×1,100㎜用
1-2-47　仮設材、その他材料	KSMN4009	木製工事用標示板（外枠）	供用日180日未満	台	隠岐Ａ～Ｄ	5,230			標示板1,400㎜×1,100㎜用
1-2-47　仮設材、その他材料	KSMN4009	木製工事用標示板（外枠）	供用日180日未満	台	隠岐Ｅ～Ｇ	5,580			標示板1,400㎜×1,100㎜用
1-2-47　仮設材、その他材料	KSMN4000	木製工事用標示板（外枠）	供用日180～360日	台	本土	4,910			標示板1,400㎜×1,100㎜用
1-2-47　仮設材、その他材料	KSMN4000	木製工事用標示板（外枠）	供用日180～360日	台	隠岐Ａ～Ｄ	6,420			標示板1,400㎜×1,100㎜用
1-2-47　仮設材、その他材料	KSMN4000	木製工事用標示板（外枠）	供用日180～360日	台	隠岐Ｅ～Ｇ	6,840			標示板1,400㎜×1,100㎜用
1-2-47　仮設材、その他材料	KSMN4001	木製工事用標示板（外枠）	供用日360～720日	台	本土	7,240			標示板1,400㎜×1,100㎜用
1-2-47　仮設材、その他材料	KSMN4001	木製工事用標示板（外枠）	供用日360～720日	台	隠岐Ａ～Ｄ	9,500			標示板1,400㎜×1,100㎜用
1-2-47　仮設材、その他材料	KSMN4001	木製工事用標示板（外枠）	供用日360～720日	台	隠岐Ｅ～Ｇ	10,100			標示板1,400㎜×1,100㎜用
1-2-47　仮設材、その他材料	KSMN4002	木製工事用標示板（外枠）	供用日720日以上	台	本土	9,580			標示板1,400㎜×1,100㎜用
1-2-47　仮設材、その他材料	KSMN4002	木製工事用標示板（外枠）	供用日720日以上	台	隠岐Ａ～Ｄ	12,500			標示板1,400㎜×1,100㎜用
1-2-47　仮設材、その他材料	KSMN4002	木製工事用標示板（外枠）	供用日720日以上	台	隠岐Ｅ～Ｇ	13,400			標示板1,400㎜×1,100㎜用
1-2-47　仮設材、その他材料	KSMN4010	木製工事用看板（外枠）	供用日180日未満	台	本土	3,190			看板1,400㎜×550㎜用
1-2-47　仮設材、その他材料	KSMN4010	木製工事用看板（外枠）	供用日180日未満	台	隠岐Ａ～Ｄ	4,920			看板1,400㎜×550㎜用
1-2-47　仮設材、その他材料	KSMN4010	木製工事用看板（外枠）	供用日180日未満	台	隠岐Ｅ～Ｇ	5,270			看板1,400㎜×550㎜用
1-2-47　仮設材、その他材料	KSMN4003	木製工事用看板（外枠）	供用日180～360日	台	本土	3,880			看板1,400㎜×550㎜用
1-2-47　仮設材、その他材料	KSMN4003	木製工事用看板（外枠）	供用日180～360日	台	隠岐Ａ～Ｄ	6,050			看板1,400㎜×550㎜用
1-2-47　仮設材、その他材料	KSMN4003	木製工事用看板（外枠）	供用日180～360日	台	隠岐Ｅ～Ｇ	6,480			看板1,400㎜×550㎜用
1-2-47　仮設材、その他材料	KSMN4004	木製工事用看板（外枠）	供用日360～720日	台	本土	5,720			看板1,400㎜×550㎜用
1-2-47　仮設材、その他材料	KSMN4004	木製工事用看板（外枠）	供用日360～720日	台	隠岐Ａ～Ｄ	8,980			看板1,400㎜×550㎜用
1-2-47　仮設材、その他材料	KSMN4004	木製工事用看板（外枠）	供用日360～720日	台	隠岐Ｅ～Ｇ	9,620			看板1,400㎜×550㎜用

分類	単価CD	名称	規格	単位	地区名	単価値	留意事項	海上輸送費記載番号	摘要
1-2-47　仮設材、その他材料	KSMN4005	木製工事用看板（外枠）	供用日720日以上	台	本土	7,560			看板1,400㎜×550㎜用
1-2-47　仮設材、その他材料	KSMN4005	木製工事用看板（外枠）	供用日720日以上	台	隠岐Ａ～Ｄ	11,900			看板1,400㎜×550㎜用
1-2-47　仮設材、その他材料	KSMN4005	木製工事用看板（外枠）	供用日720日以上	台	隠岐Ｅ～Ｇ	12,700			看板1,400㎜×550㎜用
1-2-47　仮設材、その他材料	KSMN4011	木製工事用バリケード	供用日180日未満	台	本土	6,860			
1-2-47　仮設材、その他材料	KSMN4011	木製工事用バリケード	供用日180日未満	台	隠岐Ａ～Ｄ	9,390			
1-2-47　仮設材、その他材料	KSMN4011	木製工事用バリケード	供用日180日未満	台	隠岐Ｅ～Ｇ	9,730			
1-2-47　仮設材、その他材料	KSMN4006	木製工事用バリケード	供用日180～360日	台	本土	8,490			
1-2-47　仮設材、その他材料	KSMN4006	木製工事用バリケード	供用日180～360日	台	隠岐Ａ～Ｄ	11,600			
1-2-47　仮設材、その他材料	KSMN4006	木製工事用バリケード	供用日180～360日	台	隠岐Ｅ～Ｇ	12,000			
1-2-47　仮設材、その他材料	KSMN4007	木製工事用バリケード	供用日360～720日	台	本土	12,600			
1-2-47　仮設材、その他材料	KSMN4007	木製工事用バリケード	供用日360～720日	台	隠岐Ａ～Ｄ	17,300			
1-2-47　仮設材、その他材料	KSMN4007	木製工事用バリケード	供用日360～720日	台	隠岐Ｅ～Ｇ	18,000			
1-2-47　仮設材、その他材料	KSMN4008	木製工事用バリケード	供用日720日以上	台	本土	16,800			
1-2-47　仮設材、その他材料	KSMN4008	木製工事用バリケード	供用日720日以上	台	隠岐Ａ～Ｄ	23,100			
1-2-47　仮設材、その他材料	KSMN4008	木製工事用バリケード	供用日720日以上	台	隠岐Ｅ～Ｇ	23,900			
1-2-47　仮設材、その他材料	T2700001	植生土のう	40(41)×60cm,標準品	枚	本土	2022年10月号			
1-2-47　仮設材、その他材料	T2700001	植生土のう	40(41)×60cm,標準品	枚	隠岐	151		④	
1-2-48　補強土壁資材	TSMN2031	鋼製壁面材(一般部・FWMA枠)	600×2000(付属品含む)	組	本土	14,300			
1-2-48　補強土壁資材	TSMN2031	鋼製壁面材(一般部・FWMA枠)	600×2000(付属品含む)	組	隠岐	14,800		⑤	
1-2-48　補強土壁資材	TSMN2032	鋼製壁面材(天端部・FWMAB枠)	600×2000(付属品含む)	組	本土	14,300			
1-2-48　補強土壁資材	TSMN2032	鋼製壁面材(天端部・FWMAB枠)	600×2000(付属品含む)	組	隠岐	14,800		⑤	
1-2-48　補強土壁資材	TSMN2033	鋼製壁面材(AZパネル)	600×2000(付属品含む)	組	本土	12,000			
1-2-48　補強土壁資材	TSMN2033	鋼製壁面材(AZパネル)	600×2000(付属品含む)	組	隠岐	12,500		⑤	
1-2-48　補強土壁資材	TSMN2034	鋼製壁面材(一般部・VRL)	φ6、H850×W1830×L780(付属品含む)	組	本土	9,400			
1-2-48　補強土壁資材	TSMN2034	鋼製壁面材(一般部・VRL)	φ6、H850×W1830×L780(付属品含む)	組	隠岐	10,100		⑤	
1-2-48　補強土壁資材	TSMN2035	鋼製壁面材(一般部・VRM)	φ7.5、H850×W1830×L784(付属品含む)	組	本土	10,600			
1-2-48　補強土壁資材	TSMN2035	鋼製壁面材(一般部・VRM)	φ7.5、H850×W1830×L784(付属品含む)	組	隠岐	11,400		⑤	
1-2-48　補強土壁資材	TSMN2036	鋼製壁面材(一般部・VRH)	φ9、H850×W1830×L785(付属品含む)	組	本土	11,600			
1-2-48　補強土壁資材	TSMN2036	鋼製壁面材(一般部・VRH)	φ9、H850×W1830×L785(付属品含む)	組	隠岐	12,500		⑤	
1-2-48　補強土壁資材	TSMN2037	鋼製壁面材(天端部・VRA)	φ6、H1309×W1830×L1030(付属品含む)	組	本土	19,300			
1-2-48　補強土壁資材	TSMN2037	鋼製壁面材(天端部・VRA)	φ6、H1309×W1830×L1030(付属品含む)	組	隠岐	20,600		⑤	
1-2-48　補強土壁資材	TSMN2038	鋼製壁面材(天端部・VRT)	φ6、H809×W1830×L780(付属品含む)	組	本土	11,600			
1-2-48　補強土壁資材	TSMN2038	鋼製壁面材(天端部・VRT)	φ6、H809×W1830×L780(付属品含む)	組	隠岐	12,800		⑤	
1-2-48　補強土壁資材	TSMN2039	鋼製壁面材(壁面材+安定補助材VUL)	φ6、H850×W1830×L1530（付属品含む）	組	本土	7,400			
1-2-48　補強土壁資材	TSMN2039	鋼製壁面材(壁面材+安定補助材VUL)	φ6、H850×W1830×L1530（付属品含む）	組	隠岐	8,100		⑤	
1-2-48　補強土壁資材	TSMN2040	鋼製壁面材(壁面材+安定補助材VUM)	φ7.5、H850×W1830×L1534(付属品含む)	組	本土	9,800			
1-2-48　補強土壁資材	TSMN2040	鋼製壁面材(壁面材+安定補助材VUM)	φ7.5、H850×W1830×L1534(付属品含む)	組	隠岐	10,600		⑤	
1-2-48　補強土壁資材	TSMN2041	鋼製壁面材(壁面材+安定補助材VUH)	φ9、H850×W1830×L1535(付属品含む)	組	本土	14,800			
1-2-48　補強土壁資材	TSMN2041	鋼製壁面材(壁面材+安定補助材VUH)	φ9、H850×W1830×L1535(付属品含む)	組	隠岐	15,800		⑤	
1-3-1　電力基本料金	TSMN0160	電力基本料金・常時（1年以上）	低圧 50ｋｗ未満	kw	本土・隠岐	1,010	有		
1-3-1　電力基本料金	TSMN0161	電力基本料金・常時（1年以上）	高圧 50ｋｗ～500ｋｗ未満	kw	本土・隠岐	1,130	有		
1-3-1　電力基本料金	TSMN0162	電力基本料金・臨時（1年未満）	定額制供給5ｋｗ以下	kw／日	本土・隠岐	218	有		
1-3-1　電力基本料金	TSMN0163	電力基本料金・臨時（1年未満）	従量制供給5ｋｗ超過・低圧	kw	本土・隠岐	1,212	有		
1-3-1　電力基本料金	TSMN0164	電力基本料金・臨時（1年未満）	従量制供給5ｋｗ超過・高圧（Ａ）	kw	本土・隠岐	1,356	有		
1-3-1　電力基本料金	TSMN0165	電力基本料金・臨時（1年未満）	定額制供給0．5ｋｗ以下	kw／日	本土・隠岐	109	有		
1-3-2　電力量料金	TSMN0260	電力量料金	臨時低圧（従量制供給5KW超過）一般	100kwH	本土・隠岐	2,091	有		（一般）　低圧電力

分類	単価CD	名称	規格	単位	地区名	単価値	留意事項	海上輸送費記載番号	摘要
1-3-2　電力量料金	TSMN0261	電力量料金	臨時高圧Ａ（従量制供給5ＫＷ超過）一般	100kwH	本土・隠岐	2,796	有		(A)（一般）　高圧電力
1-3-2　電力量料金	TSMN0262	電力量料金	臨時低圧（従量制供給5ＫＷ超過）夏季	100kwH	本土・隠岐	2,226	有		（夏期）　低圧電力
1-3-2　電力量料金	TSMN0263	電力量料金	臨時高圧Ａ（従量制供給5ＫＷ超過）夏季	100kwH	本土・隠岐	2,920	有		(A)（夏期）　高圧電力
1-3-2　電力量料金	TSMN0264	電力量料金	低圧電力（50ＫＷ未満）一般	100kwH	本土・隠岐	1,850	有		（一般）
1-3-2　電力量料金	TSMN0265	電力量料金	低圧電力（50ＫＷ未満）夏季	100kwH	本土・隠岐	1,968	有		（夏季）
1-3-2　電力量料金	TSMN0266	電力量料金	高圧電力（50ＫＷ～500ＫＷ未満）一般	100kwH	本土・隠岐	2,556	有		（一般）
1-3-2　電力量料金	TSMN0267	電力量料金	高圧電力（50ＫＷ～500ＫＷ未満）夏季	100kwH	本土・隠岐	2,672	有		（夏季）
1-4-1　機械設備関係	P0543	機械設備製作工	標準賃金（製作工数単価）	日	本土・隠岐	25,500			
1-4-1　機械設備関係	P0544	機械設備据付工	（据付工数単価）	日	本土・隠岐	25,600			α＝６５．４
1-4-1　機械設備関係	P0547	解体撤去工	（据付工）賃金	日	本土・隠岐	25,600			α＝６５．４
1-4-1　機械設備関係	P0548	点検整備工	（据付工）賃金	日	本土・隠岐	25,600			α＝６５．４
1-5-1　営繕費積上げ損料類	K1410	監督員詰所備品損料		月	本土・隠岐	13,800			
1-5-1　営繕費積上げ損料類	K1411	火薬庫損料	鋼製移動式 5㎡	式	本土・隠岐	620,000			
1-5-1　営繕費積上げ損料類	K1412	火工品庫損料	鋼製移動式3.2㎡	式	本土・隠岐	523,000			
1-5-1　営繕費積上げ損料類	K1413	取扱所損料	鋼製移動式3.2㎡	式	本土・隠岐	459,000			
1-5-1　営繕費積上げ損料類	K1414	火工所損料	組立テント式1.9㎡	式	本土・隠岐	54,000			
1-5-2　機械式鉄筋定着加工費	TSMN4700	【機械式鉄筋定着】端部加工費	D13、2m以下、3,000本未満 定着体の材料費含む	箇所	本土・隠岐	2022年10月号			
1-5-2　機械式鉄筋定着加工費	TSMN4701	【機械式鉄筋定着】端部加工費	D16、2m以下、3,000本未満 定着体の材料費含む	箇所	本土・隠岐	2022年10月号			
1-5-2　機械式鉄筋定着加工費	TSMN4702	【機械式鉄筋定着】端部加工費	D19、2m以下、3,000本未満 定着体の材料費含む	箇所	本土・隠岐	2022年10月号			
1-5-2　機械式鉄筋定着加工費	TSMN4703	【機械式鉄筋定着】端部加工費	D22、2m以下、3,000本未満 定着体の材料費含む	箇所	本土・隠岐	2022年10月号			
1-5-2　機械式鉄筋定着加工費	TSMN4704	【機械式鉄筋定着】端部加工費	D25、2m以下、3,000本未満 定着体の材料費含む	箇所	本土・隠岐	2022年10月号			
1-5-2　機械式鉄筋定着加工費	TSMN4705	【機械式鉄筋定着】端部加工費	D29、2m以下、3,000本未満 定着体の材料費含む	箇所	本土・隠岐	2022年10月号			
1-5-2　機械式鉄筋定着加工費	TSMN4706	【機械式鉄筋定着】端部加工費	D32、2m以下、3,000本未満 定着体の材料費含む	箇所	本土・隠岐	2022年10月号			
1-5-2　機械式鉄筋定着加工費	TSMN4707	【機械式鉄筋定着】端部加工費	D35、2m以下、3,000本未満 定着体の材料費含む	箇所	本土・隠岐	2022年10月号			
1-5-2　機械式鉄筋定着加工費	TSMN4708	【機械式鉄筋定着】端部加工費	D38、2m以下、3,000本未満 定着体の材料費含む	箇所	本土・隠岐	2022年10月号			
1-5-2　機械式鉄筋定着加工費	TSMN4709	【機械式鉄筋定着】端部加工費	D41、2m以下、3,000本未満 定着体の材料費含む	箇所	本土・隠岐	2022年10月号			
1-5-2　機械式鉄筋定着加工費	TSMN4710	【機械式鉄筋定着】端部加工費	D51、2m以下、3,000本未満 定着体の材料費含む	箇所	本土・隠岐	2022年10月号			
1-5-2　機械式鉄筋定着加工費	TSMN4711	【機械式鉄筋定着】端部加工費	D13、2m超～4m以下、3,000本未満 定着体の材料費含む	箇所	本土・隠岐	2022年10月号			
1-5-2　機械式鉄筋定着加工費	TSMN4712	【機械式鉄筋定着】端部加工費	D16、2m超～4m以下、3,000本未満 定着体の材料費含む	箇所	本土・隠岐	2022年10月号			
1-5-2　機械式鉄筋定着加工費	TSMN4713	【機械式鉄筋定着】端部加工費	D19、2m超～4m以下、3,000本未満 定着体の材料費含む	箇所	本土・隠岐	2022年10月号			
1-5-2　機械式鉄筋定着加工費	TSMN4714	【機械式鉄筋定着】端部加工費	D22、2m超～4m以下、3,000本未満 定着体の材料費含む	箇所	本土・隠岐	2022年10月号			
1-5-2　機械式鉄筋定着加工費	TSMN4715	【機械式鉄筋定着】端部加工費	D25、2m超～4m以下、3,000本未満 定着体の材料費含む	箇所	本土・隠岐	2022年10月号			
1-5-2　機械式鉄筋定着加工費	TSMN4716	【機械式鉄筋定着】端部加工費	D29、2m超～4m以下、3,000本未満 定着体の材料費含む	箇所	本土・隠岐	2022年10月号			
1-5-2　機械式鉄筋定着加工費	TSMN4717	【機械式鉄筋定着】端部加工費	D32、2m超～4m以下、3,000本未満 定着体の材料費含む	箇所	本土・隠岐	2022年10月号			
1-5-2　機械式鉄筋定着加工費	TSMN4718	【機械式鉄筋定着】端部加工費	D35、2m超～4m以下、3,000本未満 定着体の材料費含む	箇所	本土・隠岐	2022年10月号			
1-5-2　機械式鉄筋定着加工費	TSMN4719	【機械式鉄筋定着】端部加工費	D38、2m超～4m以下、3,000本未満 定着体の材料費含む	箇所	本土・隠岐	2022年10月号			
1-5-2　機械式鉄筋定着加工費	TSMN4720	【機械式鉄筋定着】端部加工費	D41、2m超～4m以下、3,000本未満 定着体の材料費含む	箇所	本土・隠岐	2022年10月号			
1-5-2　機械式鉄筋定着加工費	TSMN4721	【機械式鉄筋定着】端部加工費	D51、2m超～4m以下、3,000本未満 定着体の材料費含む	箇所	本土・隠岐	2022年10月号			
1-5-2　機械式鉄筋定着加工費	TSMN4722	【機械式鉄筋定着】端部加工費	D13、4m超～6m以下、3,000本未満 定着体の材料費含む	箇所	本土・隠岐	2022年10月号			
1-5-2　機械式鉄筋定着加工費	TSMN4723	【機械式鉄筋定着】端部加工費	D16、4m超～6m以下、3,000本未満 定着体の材料費含む	箇所	本土・隠岐	2022年10月号			
1-5-2　機械式鉄筋定着加工費	TSMN4724	【機械式鉄筋定着】端部加工費	D19、4m超～6m以下、3,000本未満 定着体の材料費含む	箇所	本土・隠岐	2022年10月号			
1-5-2　機械式鉄筋定着加工費	TSMN4725	【機械式鉄筋定着】端部加工費	D22、4m超～6m以下、3,000本未満 定着体の材料費含む	箇所	本土・隠岐	2022年10月号			
1-5-2　機械式鉄筋定着加工費	TSMN4726	【機械式鉄筋定着】端部加工費	D25、4m超～6m以下、3,000本未満 定着体の材料費含む	箇所	本土・隠岐	2022年10月号			
1-5-2　機械式鉄筋定着加工費	TSMN4727	【機械式鉄筋定着】端部加工費	D29、4m超～6m以下、3,000本未満 定着体の材料費含む	箇所	本土・隠岐	2022年10月号			
1-5-2　機械式鉄筋定着加工費	TSMN4728	【機械式鉄筋定着】端部加工費	D32、4m超～6m以下、3,000本未満 定着体の材料費含む	箇所	本土・隠岐	2022年10月号			
1-5-2　機械式鉄筋定着加工費	TSMN4729	【機械式鉄筋定着】端部加工費	D35、4m超～6m以下、3,000本未満 定着体の材料費含む	箇所	本土・隠岐	2022年10月号			

分類	単価CD	名称	規格	単位	地区名	単価値	留意事項	海上輸送費記載番号	摘要
1-5-2　機械式鉄筋定着加工費	TSMN4730	【機械式鉄筋定着】端部加工費	D38、4m超～6m以下、3,000本未満 定着体の材料費含む	箇所	本土・隠岐	2022年10月号			
1-5-2　機械式鉄筋定着加工費	TSMN4731	【機械式鉄筋定着】端部加工費	D41、4m超～6m以下、3,000本未満 定着体の材料費含む	箇所	本土・隠岐	2022年10月号			
1-5-2　機械式鉄筋定着加工費	TSMN4732	【機械式鉄筋定着】端部加工費	D51、4m超～6m以下、3,000本未満 定着体の材料費含む	箇所	本土・隠岐	2022年10月号			
1-5-3　法令・施設台帳の作成費用	TSMN8001	橋梁調書	（作成）（経費込み）	箇所	本土・隠岐	40,001	有		
1-5-3　法令・施設台帳の作成費用	TSMN8002	橋梁台帳	（作成）（経費込み）	箇所	本土・隠岐	116,455	有		
1-5-3　法令・施設台帳の作成費用	TSMN8003	舗装工事台帳	（作成）（経費込み）	箇所	本土・隠岐	23,289	有		
1-5-3　法令・施設台帳の作成費用	TSMN8004	道路照明台帳	（作成）（経費込み）	箇所	本土・隠岐	36,119	有		
1-5-3　法令・施設台帳の作成費用	TSMN8005	道路標識台帳	（作成）（経費込み）	箇所	本土・隠岐	38,817	有		
1-5-3　法令・施設台帳の作成費用	TSMN8006	道路情報提供装置台帳	（作成）（経費込み）	箇所	本土・隠岐	21,491	有		
1-5-3　法令・施設台帳の作成費用	TSMN8007	法面構造物台帳	（作成）（経費込み）	箇所	本土・隠岐	19,408	有		
1-5-3　法令・施設台帳の作成費用	TSMN8008	鉄道等との交差調書	（作成）（経費込み）	箇所	本土・隠岐	24,923	有		
1-5-3　法令・施設台帳の作成費用	TSMN8009	大型カルバート台帳	（作成）（経費込み）	箇所	本土・隠岐	36,119	有		
1-5-3　法令・施設台帳の作成費用	TSMN8010	シェッド・シェルター台帳	（作成）（経費込み）	箇所	本土・隠岐	31,054	有		
1-5-3　法令・施設台帳の作成費用	TSMN8011	冠水対策施設台帳	（作成）（経費込み）	箇所	本土・隠岐	23,289	有		
1-5-3　法令・施設台帳の作成費用	TSMN8012	道路情報システム施設台帳	（作成）（経費込み）	箇所	本土・隠岐	38,817	有		
1-5-3　法令・施設台帳の作成費用	TSMN8013	消融雪設備台帳	（作成）（経費込み）	箇所	本土・隠岐	23,289	有		
1-5-3　法令・施設台帳の作成費用	TSMN8014	トンネル調書	（作成）（経費込み）	箇所	本土・隠岐	53,729	有		
1-5-3　法令・施設台帳の作成費用	TSMN8015	トンネル台帳	（作成）（経費込み）	箇所	本土・隠岐	53,729	有		
1-5-3　法令・施設台帳の作成費用	TSMN8016	水門・樋門・陸閘台帳	（作成）（経費込み）	箇所	本土・隠岐	100,596	有		
1-5-3　法令・施設台帳の作成費用	TSMN8017	排水機場台帳	（作成）（経費込み）	箇所	本土・隠岐	100,596	有		
1-5-3　法令・施設台帳の作成費用	TSMN8018	河川現況台帳（調書丙の5）1級・2級河川	（作成）（経費込み）	箇所	本土・隠岐	7,763	有		
1-5-3　法令・施設台帳の作成費用	TSMN8019	水位観測施設台帳	（作成）（経費込み）	箇所	本土・隠岐	37,019	有		
1-5-3　法令・施設台帳の作成費用	TSMN8020	雨量観測等施設台帳(雨量観測・河川監視等)	（作成）（経費込み） 河川管理施設、土砂災害予警報システム	箇所	本土・隠岐	35,219	有		
1-5-3　法令・施設台帳の作成費用	TSMN8021	海岸現況台帳（調書）	（作成）（経費込み）	箇所	本土・隠岐	77,635	有		
1-5-3　法令・施設台帳の作成費用	TSMN8022	海岸保全施設調書	（作成）（経費込み）	箇所	本土・隠岐	54,344	有		
1-5-3　法令・施設台帳の作成費用	TSMN8023	海岸保全区域台帳・水準面図	（作成）（経費込み）	箇所	本土・隠岐	62,109	有		
1-5-3　法令・施設台帳の作成費用	TSMN8024	港湾台帳（水域施設）	（作成）（経費込み）	箇所	本土・隠岐	58,227	有		
1-5-3　法令・施設台帳の作成費用	TSMN8025	港湾台帳（外郭施設）	（作成）（経費込み）	箇所	本土・隠岐	58,227	有		
1-5-3　法令・施設台帳の作成費用	TSMN8026	港湾台帳（係留施設）	（作成）（経費込み）	箇所	本土・隠岐	58,227	有		
1-5-3　法令・施設台帳の作成費用	TSMN8027	港湾台帳（臨港交通施設）	（作成）（経費込み）	箇所	本土・隠岐	58,227	有		
1-5-3　法令・施設台帳の作成費用	TSMN8028	港湾台帳（航行補助施設）	（作成）（経費込み）	箇所	本土・隠岐	58,227	有		
1-5-3　法令・施設台帳の作成費用	TSMN8029	港湾台帳（荷さばき施設）	（作成）（経費込み）	箇所	本土・隠岐	58,227	有		
1-5-3　法令・施設台帳の作成費用	TSMN8030	港湾台帳（旅客施設）	（作成）（経費込み）	箇所	本土・隠岐	58,227	有		
1-5-3　法令・施設台帳の作成費用	TSMN8031	港湾台帳（保管施設）	（作成）（経費込み）	箇所	本土・隠岐	58,227	有		
1-5-3　法令・施設台帳の作成費用	TSMN8032	港湾台帳（役務施設）	（作成）（経費込み）	箇所	本土・隠岐	58,227	有		
1-5-3　法令・施設台帳の作成費用	TSMN8033	港湾台帳（公害防止施設）	（作成）（経費込み）	箇所	本土・隠岐	58,227	有		
1-5-3　法令・施設台帳の作成費用	TSMN8034	港湾台帳（廃棄物処理施設）	（作成）（経費込み）	箇所	本土・隠岐	58,227	有		
1-5-3　法令・施設台帳の作成費用	TSMN8035	港湾台帳（環境整備施設）	（作成）（経費込み）	箇所	本土・隠岐	58,227	有		
1-5-3　法令・施設台帳の作成費用	TSMN8036	港湾台帳（厚生施設）	（作成）（経費込み）	箇所	本土・隠岐	58,227	有		
1-5-3　法令・施設台帳の作成費用	TSMN8037	港湾台帳（管理施設）	（作成）（経費込み）	箇所	本土・隠岐	58,227	有		
1-5-3　法令・施設台帳の作成費用	TSMN8038	港湾概要	（作成）（経費込み）	箇所	本土・隠岐	349,365	有		
1-5-3　法令・施設台帳の作成費用	TSMN8039	砂防設備台帳	（作成）（経費込み）	箇所	本土・隠岐	28,356	有		
1-5-3　法令・施設台帳の作成費用	TSMN8040	砂防指定地台帳	（作成）（経費込み）	箇所	本土・隠岐	32,237	有		
1-5-3　法令・施設台帳の作成費用	TSMN8041	砂防工事台帳	（作成）（経費込み）	箇所	本土・隠岐	31,054	有		
1-5-3　法令・施設台帳の作成費用	TSMN8042	地すべり防止区域台帳	（作成）（経費込み）	箇所	本土・隠岐	69,872	有		
1-5-3　法令・施設台帳の作成費用	TSMN8043	地すべり集水井台帳	（作成）（経費込み）	箇所	本土・隠岐	42,984	有		

分類	単価CD	名称	規格	単位	地区名	単価値	留意事項	海上輸送費記載番号	摘要
1-5-3　法令・施設台帳の作成費用	TSMN8044	急傾斜地崩壊危険区域台帳	（作成）（経費込み）	箇所	本土・隠岐	53,729	有		
1-5-3　法令・施設台帳の作成費用	TSMN8045	雪崩対策施設台帳	（作成）（経費込み）	箇所	本土・隠岐	53,729	有		
1-5-3　法令・施設台帳の作成費用	TSMN8047	砂防えん堤台帳	（作成）（経費込み）	箇所	本土・隠岐	21,491	有		
1-5-3　法令・施設台帳の作成費用	TSMN8048	渓流保全工等台帳	（作成）（経費込み）	箇所	本土・隠岐	21,491	有		
1-5-3　法令・施設台帳の作成費用	TSMN8049	橋梁調書	（更新）（経費込み）	箇所	本土・隠岐	31,054	有		
1-5-3　法令・施設台帳の作成費用	TSMN8050	橋梁台帳	（更新）（経費込み）	箇所	本土・隠岐	85,400	有		
1-5-3　法令・施設台帳の作成費用	TSMN8051	舗装工事台帳	（更新）（経費込み）	箇所	本土・隠岐	15,526	有		
1-5-3　法令・施設台帳の作成費用	TSMN8052	道路照明台帳	（更新）（経費込み）	箇所	本土・隠岐	23,289	有		
1-5-3　法令・施設台帳の作成費用	TSMN8053	道路標識台帳	（更新）（経費込み）	箇所	本土・隠岐	31,054	有		
1-5-3　法令・施設台帳の作成費用	TSMN8054	道路情報提供装置台帳	（更新）（経費込み）	箇所	本土・隠岐	15,526	有		
1-5-3　法令・施設台帳の作成費用	TSMN8055	法面構造物台帳	（更新）（経費込み）	箇所	本土・隠岐	15,526	有		
1-5-3　法令・施設台帳の作成費用	TSMN8056	鉄道等との交差調書	（更新）（経費込み）	箇所	本土・隠岐	15,526	有		
1-5-3　法令・施設台帳の作成費用	TSMN8057	大型カルバート台帳	（更新）（経費込み）	箇所	本土・隠岐	23,289	有		
1-5-3　法令・施設台帳の作成費用	TSMN8058	シェッド・シェルター台帳	（更新）（経費込み）	箇所	本土・隠岐	23,289	有		
1-5-3　法令・施設台帳の作成費用	TSMN8059	冠水対策施設台帳	（更新）（経費込み）	箇所	本土・隠岐	15,526	有		
1-5-3　法令・施設台帳の作成費用	TSMN8060	道路情報システム施設台帳	（更新）（経費込み）	箇所	本土・隠岐	27,171	有		
1-5-3　法令・施設台帳の作成費用	TSMN8061	消融雪設備台帳	（更新）（経費込み）	箇所	本土・隠岐	15,526	有		
1-5-3　法令・施設台帳の作成費用	TSMN8062	トンネル調書	（更新）（経費込み）	箇所	本土・隠岐	30,685	有		
1-5-3　法令・施設台帳の作成費用	TSMN8063	トンネル台帳	（更新）（経費込み）	箇所	本土・隠岐	30,685	有		
1-5-3　法令・施設台帳の作成費用	TSMN8064	水門・樋門・陸閘台帳	（更新）（経費込み）	箇所	本土・隠岐	65,990	有		
1-5-3　法令・施設台帳の作成費用	TSMN8065	排水機場台帳	（更新）（経費込み）	箇所	本土・隠岐	65,990	有		
1-5-3　法令・施設台帳の作成費用	TSMN8066	河川現況台帳（調書丙の5）1級・2級河川	（更新）（経費込み）	箇所	本土・隠岐	5,433	有		
1-5-3　法令・施設台帳の作成費用	TSMN8097	河川現況台帳附図	（更新）（経費込み）	箇所	本土・隠岐	23,289	有		
1-5-3　法令・施設台帳の作成費用	TSMN8067	水位観測施設台帳	（更新）（経費込み）	箇所	本土・隠岐	23,289	有		
1-5-3　法令・施設台帳の作成費用	TSMN8068	雨量観測等施設台帳(雨量観測・河川監視等)	（更新）（経費込み） 河川管理施設、土砂災害予警報システム	箇所	本土・隠岐	21,491	有		
1-5-3　法令・施設台帳の作成費用	TSMN8069	海岸現況台帳（調書）	（更新）（経費込み）	箇所	本土・隠岐	62,109	有		
1-5-3　法令・施設台帳の作成費用	TSMN8070	海岸保全施設調書	（更新）（経費込み）	箇所	本土・隠岐	38,817	有		
1-5-3　法令・施設台帳の作成費用	TSMN8071	海岸保全区域台帳・水準面図	（更新）（経費込み）	箇所	本土・隠岐	38,817	有		
1-5-3　法令・施設台帳の作成費用	TSMN8072	港湾台帳（水域施設）	（更新）（経費込み）	箇所	本土・隠岐	38,817	有		
1-5-3　法令・施設台帳の作成費用	TSMN8073	港湾台帳（外郭施設）	（更新）（経費込み）	箇所	本土・隠岐	38,817	有		
1-5-3　法令・施設台帳の作成費用	TSMN8074	港湾台帳（係留施設）	（更新）（経費込み）	箇所	本土・隠岐	38,817	有		
1-5-3　法令・施設台帳の作成費用	TSMN8075	港湾台帳（臨港交通施設）	（更新）（経費込み）	箇所	本土・隠岐	38,817	有		
1-5-3　法令・施設台帳の作成費用	TSMN8076	港湾台帳（航行補助施設）	（更新）（経費込み）	箇所	本土・隠岐	38,817	有		
1-5-3　法令・施設台帳の作成費用	TSMN8077	港湾台帳（荷さばき施設）	（更新）（経費込み）	箇所	本土・隠岐	38,817	有		
1-5-3　法令・施設台帳の作成費用	TSMN8078	港湾台帳（旅客施設）	（更新）（経費込み）	箇所	本土・隠岐	38,817	有		
1-5-3　法令・施設台帳の作成費用	TSMN8079	港湾台帳（保管施設）	（更新）（経費込み）	箇所	本土・隠岐	38,817	有		
1-5-3　法令・施設台帳の作成費用	TSMN8080	港湾台帳（役務施設）	（更新）（経費込み）	箇所	本土・隠岐	38,817	有		
1-5-3　法令・施設台帳の作成費用	TSMN8081	港湾台帳（公害防止施設）	（更新）（経費込み）	箇所	本土・隠岐	38,817	有		
1-5-3　法令・施設台帳の作成費用	TSMN8082	港湾台帳（廃棄物処理施設）	（更新）（経費込み）	箇所	本土・隠岐	38,817	有		
1-5-3　法令・施設台帳の作成費用	TSMN8083	港湾台帳（環境整備施設）	（更新）（経費込み）	箇所	本土・隠岐	38,817	有		
1-5-3　法令・施設台帳の作成費用	TSMN8084	港湾台帳（厚生施設）	（更新）（経費込み）	箇所	本土・隠岐	38,817	有		
1-5-3　法令・施設台帳の作成費用	TSMN8085	港湾台帳（管理施設）	（更新）（経費込み）	箇所	本土・隠岐	38,817	有		
1-5-3　法令・施設台帳の作成費用	TSMN8086	港湾概要	（更新）（経費込み）	箇所	本土・隠岐	223,916	有		
1-5-3　法令・施設台帳の作成費用	TSMN8087	砂防設備台帳	（更新）（経費込み）	箇所	本土・隠岐	21,491	有		
1-5-3　法令・施設台帳の作成費用	TSMN8088	砂防指定地台帳	（更新）（経費込み）	箇所	本土・隠岐	21,491	有		
1-5-3　法令・施設台帳の作成費用	TSMN8089	砂防工事台帳	（更新）（経費込み）	箇所	本土・隠岐	21,491	有		

分類	単価CD	名称	規格	単位	地区名	単価値	留意事項	海上輸送費記載番号	摘要
1-5-3　法令・施設台帳の作成費用	TSMN8090	地すべり防止区域台帳	（更新）（経費込み）	箇所	本土・隠岐	50,747	有		
1-5-3　法令・施設台帳の作成費用	TSMN8091	地すべり集水井台帳	（更新）（経費込み）	箇所	本土・隠岐	30,685	有		
1-5-3　法令・施設台帳の作成費用	TSMN8092	急傾斜地崩壊危険区域台帳	（更新）（経費込み）	箇所	本土・隠岐	36,119	有		
1-5-3　法令・施設台帳の作成費用	TSMN8093	雪崩対策施設台帳	（更新）（経費込み）	箇所	本土・隠岐	36,119	有		
1-5-3　法令・施設台帳の作成費用	TSMN8095	砂防えん堤台帳	（更新）（経費込み）	箇所	本土・隠岐	15,526	有		
1-5-3　法令・施設台帳の作成費用	TSMN8096	渓流保全工等台帳	（更新）（経費込み）	箇所	本土・隠岐	15,526	有		
2-1-1　鉄筋工	TS001	加工・組立【手間のみ】	一般構造物	t	本土・隠岐	*1			機・労
2-1-1　鉄筋工	TS002	加工・組立【手間のみ】	場所打杭用かご筋(無溶接工法)	t	本土・隠岐	*1			機・労
2-1-2　鉄筋工（ガス圧接工）	TS831	ガス圧設工【材工共】	手動(半自動)・自動 D19＋D19	箇所	本土	*1			機・労・材
2-1-2　鉄筋工（ガス圧接工）	TS831	ガス圧設工【材工共】	手動(半自動)・自動 D19＋D19	箇所	隠岐	526			機・労・材
2-1-2　鉄筋工（ガス圧接工）	TS832	ガス圧設工【材工共】	手動(半自動)・自動 D22＋D22	箇所	本土	*1			機・労・材
2-1-2　鉄筋工（ガス圧接工）	TS832	ガス圧設工【材工共】	手動(半自動)・自動 D22＋D22	箇所	隠岐	550			機・労・材
2-1-2　鉄筋工（ガス圧接工）	TS833	ガス圧設工【材工共】	手動(半自動)・自動 D25＋D25	箇所	本土	*1			機・労・材
2-1-2　鉄筋工（ガス圧接工）	TS833	ガス圧設工【材工共】	手動(半自動)・自動 D25＋D25	箇所	隠岐	584			機・労・材
2-1-2　鉄筋工（ガス圧接工）	TS834	ガス圧設工【材工共】	手動(半自動)・自動 D29＋D29	箇所	本土	*1			機・労・材
2-1-2　鉄筋工（ガス圧接工）	TS834	ガス圧設工【材工共】	手動(半自動)・自動 D29＋D29	箇所	隠岐	852			機・労・材
2-1-2　鉄筋工（ガス圧接工）	TS835	ガス圧設工【材工共】	手動(半自動)・自動 D32＋D32	箇所	本土	*1			機・労・材
2-1-2　鉄筋工（ガス圧接工）	TS835	ガス圧設工【材工共】	手動(半自動)・自動 D32＋D32	箇所	隠岐	976			機・労・材
2-1-2　鉄筋工（ガス圧接工）	TS836	ガス圧設工【材工共】	手動(半自動)・自動 D35＋D35	箇所	本土	*1			機・労・材
2-1-2　鉄筋工（ガス圧接工）	TS836	ガス圧設工【材工共】	手動(半自動)・自動 D35＋D35	箇所	隠岐	1,404			機・労・材
2-1-2　鉄筋工（ガス圧接工）	TS837	ガス圧設工【材工共】	手動(半自動)・自動 D38＋D38	箇所	本土	*1			機・労・材
2-1-2　鉄筋工（ガス圧接工）	TS837	ガス圧設工【材工共】	手動(半自動)・自動 D38＋D38	箇所	隠岐	2,126			機・労・材
2-1-2　鉄筋工（ガス圧接工）	TS838	ガス圧設工【材工共】	手動(半自動)・自動 D41＋D41	箇所	本土	*1			機・労・材
2-1-2　鉄筋工（ガス圧接工）	TS838	ガス圧設工【材工共】	手動(半自動)・自動 D41＋D41	箇所	隠岐	3,585			機・労・材
2-1-2　鉄筋工（ガス圧接工）	TS839	ガス圧設工【材工共】	手動(半自動)・自動 D51＋D51	箇所	本土	*1			機・労・材
2-1-2　鉄筋工（ガス圧接工）	TS839	ガス圧設工【材工共】	手動(半自動)・自動 D51＋D51	箇所	隠岐	5,294			機・労・材
2-1-3　インターロッキングブロックエ	TS640	設置【材工共】	直線配置 厚6cm	m2	本土	*1			機・労・材
2-1-3　インターロッキングブロックエ	TS640	設置【材工共】	直線配置 厚6cm	m2	隠岐	6,510			機・労・材
2-1-3　インターロッキングブロックエ	TS641	設置【材工共】	直線配置 厚8cm	m2	本土	*1			機・労・材
2-1-3　インターロッキングブロックエ	TS641	設置【材工共】	直線配置 厚8cm	m2	隠岐	7,420			機・労・材
2-1-3　インターロッキングブロックエ	TS642	設置【材工共】	曲線配置 厚6cm	m2	本土	*1			機・労・材
2-1-3　インターロッキングブロックエ	TS642	設置【材工共】	曲線配置 厚6cm	m2	隠岐	6,960			機・労・材
2-1-3　インターロッキングブロックエ	TS643	設置【材工共】	曲線配置 厚8cm	m2	本土	*1			機・労・材
2-1-3　インターロッキングブロックエ	TS643	設置【材工共】	曲線配置 厚8cm	m2	隠岐	7,870			機・労・材
2-1-3　インターロッキングブロックエ	TS644	設置【材工共】	直線配置3色以上による色合せ 厚6cm	m2	本土	*1			機・労・材
2-1-3　インターロッキングブロックエ	TS644	設置【材工共】	直線配置3色以上による色合せ 厚6cm	m2	隠岐	6,710			機・労・材
2-1-3　インターロッキングブロックエ	TS645	設置【材工共】	直線配置3色以上による色合せ 厚8cm	m2	本土	*1			機・労・材
2-1-3　インターロッキングブロックエ	TS645	設置【材工共】	直線配置3色以上による色合せ 厚8cm	m2	隠岐	7,620			機・労・材
2-1-3　インターロッキングブロックエ	TS646	設置【材工共】	曲線配置3色以上による色合せ 厚6cm	m2	本土	*1			機・労・材
2-1-3　インターロッキングブロックエ	TS646	設置【材工共】	曲線配置3色以上による色合せ 厚6cm	m2	隠岐	7,160			機・労・材
2-1-3　インターロッキングブロックエ	TS647	設置【材工共】	曲線配置3色以上による色合せ 厚8cm	m2	本土	*1			機・労・材
2-1-3　インターロッキングブロックエ	TS647	設置【材工共】	曲線配置3色以上による色合せ 厚8cm	m2	隠岐	8,070			機・労・材
2-1-3　インターロッキングブロックエ	TS652	撤去【手間のみ】	再使用目的の撤去	m2	本土・隠岐	*1			機・労
2-1-3　インターロッキングブロックエ	TS653	撤去【手間のみ】	とりこわし	m2	本土・隠岐	*1			機・労
2-1-4　ガードレール設置工	TS092	標準型【材工共】	土中建込・塗装品(白色) Gr-B-4E	m	本土	*1			機・労・材
2-1-4　ガードレール設置工	TS092	標準型【材工共】	土中建込・塗装品(白色) Gr-B-4E	m	隠岐	9,714			機・労・材

分類	単価CD	名称	規格	単位	地区名	単価値	留意事項	海上輸送費記載番号	摘要
2-1-4　ガードレール設置工	TS093	標準型【材工共】	土中建込・塗装品(白色) Gr-C-4E	m	本土	*1			機・労・材
2-1-4　ガードレール設置工	TS093	標準型【材工共】	土中建込・塗装品(白色) Gr-C-4E	m	隠岐	8,364			機・労・材
2-1-4　ガードレール設置工	TS102	標準型【材工共】	土中建込・メッキ品 Gr-B-4E	m	本土	*1			機・労・材
2-1-4　ガードレール設置工	TS102	標準型【材工共】	土中建込・メッキ品 Gr-B-4E	m	隠岐	10,400			機・労・材
2-1-4　ガードレール設置工	TS132	標準型【材工共】	コンクリート建込・塗装品(白色) Gr-B-2B	m	本土	*1			機・労・材
2-1-4　ガードレール設置工	TS132	標準型【材工共】	コンクリート建込・塗装品(白色) Gr-B-2B	m	隠岐	10,470			機・労・材
2-1-4　ガードレール設置工	TS133	標準型【材工共】	コンクリート建込・塗装品(白色) Gr-C-2B	m	本土	*1			機・労・材
2-1-4　ガードレール設置工	TS133	標準型【材工共】	コンクリート建込・塗装品(白色) Gr-C-2B	m	隠岐	9,277			機・労・材
2-1-4　ガードレール設置工	TS142	標準型【材工共】	コンクリート建込・メッキ品 Gr-B-2B	m	本土	*1			機・労・材
2-1-4　ガードレール設置工	TS142	標準型【材工共】	コンクリート建込・メッキ品 Gr-B-2B	m	隠岐	11,170			機・労・材
2-1-4　ガードレール設置工	TS181	標準型・撤去【手間のみ】	土中建込 A,B,C(支柱間隔4m)	m	本土・隠岐	*1			機・労
2-1-4　ガードレール設置工	TS185	標準型・撤去【手間のみ】	コンクリート建込 A,B,C(支柱間隔2m)	m	本土・隠岐	*1			機・労
2-1-4　ガードレール設置工	TS192	部材設置【手間のみ】	レール設置 A,B,C	m	本土・隠岐	*1			機・労
2-1-4　ガードレール設置工	TS202	部材撤去【手間のみ】	レール撤去 A,B,C(Ap,Bp,Cp)	m	本土・隠岐	*1			機・労
2-1-4　ガードレール設置工	TS234	加算額	曲支柱(B,C種) 支柱間隔4m	m	本土	*1			
2-1-4　ガードレール設置工	TS234	加算額	曲支柱(B,C種) 支柱間隔4m	m	隠岐	550			
2-1-4　ガードレール設置工	TS235	加算額	曲支柱(B,C種) 支柱間隔2m	m	本土	*1			
2-1-4　ガードレール設置工	TS235	加算額	曲支柱(B,C種) 支柱間隔2m	m	隠岐	1,090			
2-1-4　ガードレール設置工	TS230	加算額	長い支柱(B,C種) 支柱間隔4m	m	本土	*1			
2-1-4　ガードレール設置工	TS230	加算額	長い支柱(B,C種) 支柱間隔4m	m	隠岐	222			
2-1-4　ガードレール設置工	TS232	加算額	長い支柱(B,C種) 支柱間隔2m	m	本土	*1			
2-1-4　ガードレール設置工	TS232	加算額	長い支柱(B,C種) 支柱間隔2m	m	隠岐	442			
2-1-4　ガードレール設置工	TS236	加算額	長い支柱(B,C種) 支柱間隔3m	m	本土	*1			
2-1-4　ガードレール設置工	TS236	加算額	長い支柱(B,C種) 支柱間隔3m	m	隠岐	292			
2-1-4　ガードレール設置工	TS238	加算額	曲支柱(B,C種) 支柱間隔3m	m	本土	*1			
2-1-4　ガードレール設置工	TS238	加算額	曲支柱(B,C種) 支柱間隔3m	m	隠岐	727			
2-1-4　ガードレール設置工	TSD00277	耐雪型【材工共】	土中建込・塗装品(白色) Gr-A2-4E	m	本土	*1			機・労・材
2-1-4　ガードレール設置工	TSD00277	耐雪型【材工共】	土中建込・塗装品(白色) Gr-A2-4E	m	隠岐	13,850			機・労・材
2-1-4　ガードレール設置工	TSD00279	耐雪型【材工共】	土中建込・塗装品(白色) Gr-A3-3E	m	本土	*1			機・労・材
2-1-4　ガードレール設置工	TSD00279	耐雪型【材工共】	土中建込・塗装品(白色) Gr-A3-3E	m	隠岐	16,190			機・労・材
2-1-4　ガードレール設置工	TSD00281	耐雪型【材工共】	土中建込・塗装品(白色) Gr-A4～5-2E	m	本土	*1			機・労・材
2-1-4　ガードレール設置工	TSD00281	耐雪型【材工共】	土中建込・塗装品(白色) Gr-A4～5-2E	m	隠岐	20,100			機・労・材
2-1-4　ガードレール設置工	TSD00283	耐雪型【材工共】	土中建込・塗装品(白色) Gr-B2-4E	m	本土	*1			機・労・材
2-1-4　ガードレール設置工	TSD00283	耐雪型【材工共】	土中建込・塗装品(白色) Gr-B2-4E	m	隠岐	11,050			機・労・材
2-1-4　ガードレール設置工	TSD00285	耐雪型【材工共】	土中建込・塗装品(白色) Gr-B3-3E	m	本土	*1			機・労・材
2-1-4　ガードレール設置工	TSD00285	耐雪型【材工共】	土中建込・塗装品(白色) Gr-B3-3E	m	隠岐	13,020			機・労・材
2-1-4　ガードレール設置工	TSD00287	耐雪型【材工共】	土中建込・塗装品(白色) Gr-B4-2E	m	本土	*1			機・労・材
2-1-4　ガードレール設置工	TSD00287	耐雪型【材工共】	土中建込・塗装品(白色) Gr-B4-2E	m	隠岐	16,060			機・労・材
2-1-4　ガードレール設置工	TSD00289	耐雪型【材工共】	土中建込・塗装品(白色) Gr-C2-3E	m	本土	*1			機・労・材
2-1-4　ガードレール設置工	TSD00289	耐雪型【材工共】	土中建込・塗装品(白色) Gr-C2-3E	m	隠岐	11,590			機・労・材
2-1-4　ガードレール設置工	TSD00291	耐雪型【材工共】	土中建込・塗装品(白色) Gr-C3-2E	m	本土	*1			機・労・材
2-1-4　ガードレール設置工	TSD00291	耐雪型【材工共】	土中建込・塗装品(白色) Gr-C3-2E	m	隠岐	14,630			機・労・材
2-1-4　ガードレール設置工	TSD00293	耐雪型【材工共】	土中建込・メッキ品 Gr-A2-4E	m	本土	*1			機・労・材
2-1-4　ガードレール設置工	TSD00293	耐雪型【材工共】	土中建込・メッキ品 Gr-A2-4E	m	隠岐	14,560			機・労・材
2-1-4　ガードレール設置工	TSD00295	耐雪型【材工共】	土中建込・メッキ品 Gr-A3-3E	m	本土	*1			機・労・材
2-1-4　ガードレール設置工	TSD00295	耐雪型【材工共】	土中建込・メッキ品 Gr-A3-3E	m	隠岐	16,990			機・労・材

分類	単価CD	名称	規格	単位	地区名	単価値	留意事項	海上輸送費記載番号	摘要
2-1-4　ガードレール設置工	TSD00297	耐雪型【材工共】	土中建込・メッキ品 Gr-A4～5-2E	m	本土	*1			機・労・材
2-1-4　ガードレール設置工	TSD00297	耐雪型【材工共】	土中建込・メッキ品 Gr-A4～5-2E	m	隠岐	21,010			機・労・材
2-1-4　ガードレール設置工	TSD00299	耐雪型【材工共】	土中建込・メッキ品 Gr-B2-4E	m	本土	*1			機・労・材
2-1-4　ガードレール設置工	TSD00299	耐雪型【材工共】	土中建込・メッキ品 Gr-B2-4E	m	隠岐	11,680			機・労・材
2-1-4　ガードレール設置工	TSD00301	耐雪型【材工共】	土中建込・メッキ品 Gr-B3-3E	m	本土	*1			機・労・材
2-1-4　ガードレール設置工	TSD00301	耐雪型【材工共】	土中建込・メッキ品 Gr-B3-3E	m	隠岐	13,630			機・労・材
2-1-4　ガードレール設置工	TSD00303	耐雪型【材工共】	土中建込・メッキ品 Gr-B4-2E	m	本土	*1			機・労・材
2-1-4　ガードレール設置工	TSD00303	耐雪型【材工共】	土中建込・メッキ品 Gr-B4-2E	m	隠岐	16,870			機・労・材
2-1-4　ガードレール設置工	TSD00305	耐雪型【材工共】	コンクリート建込・塗装品(白色) Gr-A2～5-2B	m	本土	*1			機・労・材
2-1-4　ガードレール設置工	TSD00305	耐雪型【材工共】	コンクリート建込・塗装品(白色) Gr-A2～5-2B	m	隠岐	13,500			機・労・材
2-1-4　ガードレール設置工	TSD00307	耐雪型【材工共】	コンクリート建込・塗装品(白色) Gr-B2～4-2B	m	本土	*1			機・労・材
2-1-4　ガードレール設置工	TSD00307	耐雪型【材工共】	コンクリート建込・塗装品(白色) Gr-B2～4-2B	m	隠岐	10,780			機・労・材
2-1-4　ガードレール設置工	TSD00309	耐雪型【材工共】	コンクリート建込・塗装品(白色) Gr-C2～3-2B	m	本土	*1			機・労・材
2-1-4　ガードレール設置工	TSD00309	耐雪型【材工共】	コンクリート建込・塗装品(白色) Gr-C2～3-2B	m	隠岐	9,563			機・労・材
2-1-4　ガードレール設置工	TSD00311	耐雪型【材工共】	コンクリート建込・メッキ品 Gr-A2～5-2B	m	本土	*1			機・労・材
2-1-4　ガードレール設置工	TSD00311	耐雪型【材工共】	コンクリート建込・メッキ品 Gr-A2～5-2B	m	隠岐	14,210			機・労・材
2-1-4　ガードレール設置工	TSD00313	耐雪型【材工共】	コンクリート建込・メッキ品 Gr-B2～4-2B	m	本土	*1			機・労・材
2-1-4　ガードレール設置工	TSD00313	耐雪型【材工共】	コンクリート建込・メッキ品 Gr-B2～4-2B	m	隠岐	11,450			機・労・材
2-1-4　ガードレール設置工	TS091	標準型【材工共】	土中建込・塗装品(白色) Gr-A-4E	m	本土	*1			機・労・材
2-1-4　ガードレール設置工	TS091	標準型【材工共】	土中建込・塗装品(白色) Gr-A-4E	m	隠岐	12,500			機・労・材
2-1-4　ガードレール設置工	TS094	標準型【材工共】	土中建込・塗装品(白色) Gr-Am-4E	m	本土	*1			機・労・材
2-1-4　ガードレール設置工	TS094	標準型【材工共】	土中建込・塗装品(白色) Gr-Am-4E	m	隠岐	22,450			機・労・材
2-1-4　ガードレール設置工	TS095	標準型【材工共】	土中建込・塗装品(白色) Gr-Bm-4E	m	本土	*1			機・労・材
2-1-4　ガードレール設置工	TS095	標準型【材工共】	土中建込・塗装品(白色) Gr-Bm-4E	m	隠岐	18,410			機・労・材
2-1-4　ガードレール設置工	TS101	標準型【材工共】	土中建込・メッキ品 Gr-A-4E	m	本土	*1			機・労・材
2-1-4　ガードレール設置工	TS101	標準型【材工共】	土中建込・メッキ品 Gr-A-4E	m	隠岐	13,310			機・労・材
2-1-4　ガードレール設置工	TS104	標準型【材工共】	土中建込・メッキ品 Gr-Am-4E	m	本土	*1			機・労・材
2-1-4　ガードレール設置工	TS104	標準型【材工共】	土中建込・メッキ品 Gr-Am-4E	m	隠岐	23,760			機・労・材
2-1-4　ガードレール設置工	TS105	標準型【材工共】	土中建込・メッキ品 Gr-Bm-4E	m	本土	*1			機・労・材
2-1-4　ガードレール設置工	TS105	標準型【材工共】	土中建込・メッキ品 Gr-Bm-4E	m	隠岐	19,410			機・労・材
2-1-4　ガードレール設置工	TS131	標準型【材工共】	コンクリート建込・塗装品(白色) Gr-A-2B	m	本土	*1			機・労・材
2-1-4　ガードレール設置工	TS131	標準型【材工共】	コンクリート建込・塗装品(白色) Gr-A-2B	m	隠岐	13,200			機・労・材
2-1-4　ガードレール設置工	TS134	標準型【材工共】	コンクリート建込・塗装品(白色) Gr-Am-2B	m	本土	*1			機・労・材
2-1-4　ガードレール設置工	TS134	標準型【材工共】	コンクリート建込・塗装品(白色) Gr-Am-2B	m	隠岐	23,330			機・労・材
2-1-4　ガードレール設置工	TS135	標準型【材工共】	コンクリート建込・塗装品(白色) Gr-Bm-2B	m	本土	*1			機・労・材
2-1-4　ガードレール設置工	TS135	標準型【材工共】	コンクリート建込・塗装品(白色) Gr-Bm-2B	m	隠岐	19,230			機・労・材
2-1-4　ガードレール設置工	TS141	標準型【材工共】	コンクリート建込・メッキ品 Gr-A-2B	m	本土	*1			機・労・材
2-1-4　ガードレール設置工	TS141	標準型【材工共】	コンクリート建込・メッキ品 Gr-A-2B	m	隠岐	14,000			機・労・材
2-1-4　ガードレール設置工	TS144	標準型【材工共】	コンクリート建込・メッキ品 Gr-Am-2B	m	本土	*1			機・労・材
2-1-4　ガードレール設置工	TS144	標準型【材工共】	コンクリート建込・メッキ品 Gr-Am-2B	m	隠岐	24,640			機・労・材
2-1-4　ガードレール設置工	TS145	標準型【材工共】	コンクリート建込・メッキ品 Gr-Bm-2B	m	本土	*1			機・労・材
2-1-4　ガードレール設置工	TS145	標準型【材工共】	コンクリート建込・メッキ品 Gr-Bm-2B	m	隠岐	20,330			機・労・材
2-1-4　ガードレール設置工	TS180	標準型・撤去【手間のみ】	土中建込 S(支柱間隔2m)	m	本土	*1			機・労
2-1-4　ガードレール設置工	TS180	標準型・撤去【手間のみ】	土中建込 S(支柱間隔2m)	m	隠岐	2,380			機・労
2-1-4　ガードレール設置工	TS182	標準型・撤去【手間のみ】	土中建込 Am,Bm(支柱間隔4m)	m	本土	*1			機・労
2-1-4　ガードレール設置工	TS182	標準型・撤去【手間のみ】	土中建込 Am,Bm(支柱間隔4m)	m	隠岐	1,420			機・労

分類	単価CD	名称	規格	単位	地区名	単価値	留意事項	海上輸送費記載番号	摘要
2-1-4　ガードレール設置工	TS183	標準型・撤去【手間のみ】	土中建込 Ap,Bp,Cp(支柱間隔2m)	m	本土	*1			機・労
2-1-4　ガードレール設置工	TS183	標準型・撤去【手間のみ】	土中建込 Ap,Bp,Cp(支柱間隔2m)	m	隠岐	1,820			機・労
2-1-4　ガードレール設置工	TS184	標準型・撤去【手間のみ】	コンクリート建込 S(支柱間隔1m)	m	本土	*1			機・労
2-1-4　ガードレール設置工	TS184	標準型・撤去【手間のみ】	コンクリート建込 S(支柱間隔1m)	m	隠岐	2,070			機・労
2-1-4　ガードレール設置工	TS186	標準型・撤去【手間のみ】	コンクリート建込 Am,Bm(支柱間隔2m)	m	本土	*1			機・労
2-1-4　ガードレール設置工	TS186	標準型・撤去【手間のみ】	コンクリート建込 Am,Bm(支柱間隔2m)	m	隠岐	1,570			機・労
2-1-4　ガードレール設置工	TS187	標準型・撤去【手間のみ】	コンクリート建込 Ap,Bp,Cp(支柱間隔2m)	m	本土	*1			機・労
2-1-4　ガードレール設置工	TS187	標準型・撤去【手間のみ】	コンクリート建込 Ap,Bp,Cp(支柱間隔2m)	m	隠岐	1,240			機・労
2-1-4　ガードレール設置工	TS194	部材設置【手間のみ】	レール設置 Am,Bm	m	本土	*1			機・労
2-1-4　ガードレール設置工	TS194	部材設置【手間のみ】	レール設置 Am,Bm	m	隠岐	1,320			機・労
2-1-4　ガードレール設置工	TS200	部材撤去【手間のみ】	レール撤去 S	m	本土	*1			機・労
2-1-4　ガードレール設置工	TS200	部材撤去【手間のみ】	レール撤去 S	m	隠岐	1,010			機・労
2-1-4　ガードレール設置工	TS204	部材撤去【手間のみ】	レール撤去 Am,Bm	m	本土	*1			機・労
2-1-4　ガードレール設置工	TS204	部材撤去【手間のみ】	レール撤去 Am,Bm	m	隠岐	1,010			機・労
2-1-5　防護柵設置工（ガードパイプ）	TS085	設置【材工共】	土中建込・塗装品(白色) Gp-Ap-2E	m	本土	*1			機・労・材
2-1-5　防護柵設置工（ガードパイプ）	TS085	設置【材工共】	土中建込・塗装品(白色) Gp-Ap-2E	m	隠岐	21,660			機・労・材
2-1-5　防護柵設置工（ガードパイプ）	TS086	設置【材工共】	土中建込・塗装品(白色) Gp-Bp-2E	m	本土	*1			機・労・材
2-1-5　防護柵設置工（ガードパイプ）	TS086	設置【材工共】	土中建込・塗装品(白色) Gp-Bp-2E	m	隠岐	16,060			機・労・材
2-1-5　防護柵設置工（ガードパイプ）	TS087	設置【材工共】	土中建込・塗装品(白色) Gp-Cp-2E	m	本土	*1			機・労・材
2-1-5　防護柵設置工（ガードパイプ）	TS087	設置【材工共】	土中建込・塗装品(白色) Gp-Cp-2E	m	隠岐	14,530			機・労・材
2-1-5　防護柵設置工（ガードパイプ）	TS088	設置【材工共】	土中建込・メッキ品 Gp-Ap-2E	m	本土	*1			機・労・材
2-1-5　防護柵設置工（ガードパイプ）	TS088	設置【材工共】	土中建込・メッキ品 Gp-Ap-2E	m	隠岐	22,970			機・労・材
2-1-5　防護柵設置工（ガードパイプ）	TS089	設置【材工共】	土中建込・メッキ品 Gp-Bp-2E	m	本土	*1			機・労・材
2-1-5　防護柵設置工（ガードパイプ）	TS089	設置【材工共】	土中建込・メッキ品 Gp-Bp-2E	m	隠岐	17,060			機・労・材
2-1-5　防護柵設置工（ガードパイプ）	TS487	設置【材工共】	コンクリート建込・塗装品(白色) Gp-Ap-2B	m	本土	*1			機・労・材
2-1-5　防護柵設置工（ガードパイプ）	TS487	設置【材工共】	コンクリート建込・塗装品(白色) Gp-Ap-2B	m	隠岐	16,770			機・労・材
2-1-5　防護柵設置工（ガードパイプ）	TS488	設置【材工共】	コンクリート建込・塗装品(白色) Gp-Bp-2B	m	本土	*1			機・労・材
2-1-5　防護柵設置工（ガードパイプ）	TS488	設置【材工共】	コンクリート建込・塗装品(白色) Gp-Bp-2B	m	隠岐	12,690			機・労・材
2-1-5　防護柵設置工（ガードパイプ）	TS489	設置【材工共】	コンクリート建込・塗装品(白色) Gp-Cp-2B	m	本土	*1			機・労・材
2-1-5　防護柵設置工（ガードパイプ）	TS489	設置【材工共】	コンクリート建込・塗装品(白色) Gp-Cp-2B	m	隠岐	11,400			機・労・材
2-1-5　防護柵設置工（ガードパイプ）	TS490	設置【材工共】	コンクリート建込・メッキ品 Gp-Ap-2B	m	本土	*1			機・労・材
2-1-5　防護柵設置工（ガードパイプ）	TS490	設置【材工共】	コンクリート建込・メッキ品 Gp-Ap-2B	m	隠岐	17,770			機・労・材
2-1-5　防護柵設置工（ガードパイプ）	TS491	設置【材工共】	コンクリート建込・メッキ品 Gp-Bp-2B	m	本土	*1			機・労・材
2-1-5　防護柵設置工（ガードパイプ）	TS491	設置【材工共】	コンクリート建込・メッキ品 Gp-Bp-2B	m	隠岐	13,400			機・労・材
2-1-5　防護柵設置工（ガードパイプ）	TS498	部材設置【手間のみ】	パイプ設置(2m間隔) Ap,Bp,Cp	m	本土・隠岐	*1			機・労
2-1-5　防護柵設置工（ガードパイプ）	TS493	撤去【手間のみ】	Bp-2E	m	本土・隠岐	*1			機・労
2-1-5　防護柵設置工（ガードパイプ）	TS494	撤去【手間のみ】	Cp-2E	m	本土・隠岐	*1			機・労
2-1-5　防護柵設置工（ガードパイプ）	TS496	撤去【手間のみ】	Bp-2B	m	本土・隠岐	*1			機・労
2-1-5　防護柵設置工（ガードパイプ）	TS497	撤去【手間のみ】	Cp-2B	m	本土・隠岐	*1			機・労
2-1-5　防護柵設置工（ガードパイプ）	TS499	部材撤去【手間のみ】	パイプ撤去(2m間隔) Ap,Bp,Cp	m	本土・隠岐	*1			機・労
2-1-5　防護柵設置工（ガードパイプ）	TS229	加算額	曲支柱(B,C)	m	本土	*1			
2-1-5　防護柵設置工（ガードパイプ）	TS229	加算額	曲支柱(B,C)	m	隠岐	1,090			
2-1-5　防護柵設置工（ガードパイプ）	TS228	加算額	標準より長い支柱(B,C)	m	本土	*1			
2-1-5　防護柵設置工（ガードパイプ）	TS228	加算額	標準より長い支柱(B,C)	m	隠岐	442			
2-1-5　防護柵設置工（ガードパイプ）	TS492	撤去【手間のみ】	土中建込 Ap,Bp,Cp-2E	m	本土	*1			機・労
2-1-5　防護柵設置工（ガードパイプ）	TS492	撤去【手間のみ】	土中建込 Ap,Bp,Cp-2E	m	隠岐	2,300			機・労

分類	単価CD	名称	規格	単位	地区名	単価値	留意事項	海上輸送費記載番号	摘要
2-1-5　防護柵設置工（ガードパイプ）	TS495	撤去【手間のみ】	コンクリート建込 Ap,Bp,Cp-2B	m	本土	*1			機・労
2-1-5　防護柵設置工（ガードパイプ）	TS495	撤去【手間のみ】	コンクリート建込 Ap,Bp,Cp-2B	m	隠岐	1,360			機・労
2-1-6　防護柵設置工（横断・転落防止柵）	TSA04	設置【手間のみ】	土中建込 ビーム式・パネル式(支柱間隔3m)	m	本土・隠岐	*1			機・労
2-1-6　防護柵設置工（横断・転落防止柵）	TSA12	設置【手間のみ】	プレキャストコンクリートブロック建込 ビーム式・パネル式(支柱間隔3m)	m	本土・隠岐	*1			機・労
2-1-6　防護柵設置工（横断・転落防止柵）	TSA13	設置【手間のみ】	プレキャストコンクリートブロック建込 門型(支柱間隔3m)	m	本土・隠岐	*1			機・労
2-1-6　防護柵設置工（横断・転落防止柵）	TSA17	設置【手間のみ】	コンクリート建込 ビーム式・パネル式(支柱間隔3m)	m	本土・隠岐	*1			機・労
2-1-6　防護柵設置工（横断・転落防止柵）	TSA18	設置【手間のみ】	コンクリート建込 門型(支柱間隔3m)	m	本土・隠岐	*1			機・労
2-1-6　防護柵設置工（横断・転落防止柵）	TSA22	設置【手間のみ】	アンカーボルト固定 ビーム式・パネル式(支柱間隔3m)	m	本土・隠岐	*1			機・労
2-1-6　防護柵設置工（横断・転落防止柵）	TSA37	撤去【手間のみ】	土中建込 ビーム式・パネル式(支柱間隔3m)	m	本土・隠岐	*1			機・労
2-1-6　防護柵設置工（横断・転落防止柵）	TSA41	撤去【手間のみ】	プレキャストコンクリートブロック建込 ビーム式・パネル式(支柱間隔3m)	m	本土・隠岐	*1			機・労
2-1-6　防護柵設置工（横断・転落防止柵）	TSA42	撤去【手間のみ】	プレキャストコンクリートブロック建込 門型(支柱間隔3m)	m	本土・隠岐	*1			機・労
2-1-6　防護柵設置工（横断・転落防止柵）	TSA46	撤去【手間のみ】	コンクリート建込 ビーム式・パネル式(支柱間隔3m)	m	本土・隠岐	*1			機・労
2-1-6　防護柵設置工（横断・転落防止柵）	TSA47	撤去【手間のみ】	コンクリート建込 門型(支柱間隔3m)	m	本土・隠岐	*1			機・労
2-1-6　防護柵設置工（横断・転落防止柵）	TSA51	撤去【手間のみ】	アンカーボルト固定 ビーム式・パネル式(支柱間隔3m)	m	本土・隠岐	*1			機・労
2-1-6　防護柵設置工（横断・転落防止柵）	TSA26	部材設置【手間のみ】	ビームまたはパネルのみ 支柱間隔3m	m	本土・隠岐	*1			機・労
2-1-6　防護柵設置工（横断・転落防止柵）	TSA55	部材撤去【手間のみ】	ビームまたはパネルのみ 支柱間隔3m	m	本土・隠岐	*1			機・労
2-1-6　防護柵設置工（横断・転落防止柵）	TSA32	部材設置【材工共】	根巻コンクリート	箇所	本土	*1			機・労
2-1-6　防護柵設置工（横断・転落防止柵）	TSA32	部材設置【材工共】	根巻コンクリート	箇所	隠岐	3,957			機・労
2-1-7　防護柵設置工（落石防護柵）	TS988	標準型設置【材工共】	中間支柱設置 柵高1.5m	本	本土	*1			機・労・材
2-1-7　防護柵設置工（落石防護柵）	TS988	標準型設置【材工共】	中間支柱設置 柵高1.5m	本	隠岐	24,350			機・労・材
2-1-7　防護柵設置工（落石防護柵）	TS989	標準型設置【材工共】	中間支柱設置 柵高2.0m	本	本土	*1			機・労・材
2-1-7　防護柵設置工（落石防護柵）	TS989	標準型設置【材工共】	中間支柱設置 柵高2.0m	本	隠岐	29,640			機・労・材
2-1-7　防護柵設置工（落石防護柵）	TS990	標準型設置【材工共】	中間支柱設置 柵高2.5m	本	本土	*1			機・労・材
2-1-7　防護柵設置工（落石防護柵）	TS990	標準型設置【材工共】	中間支柱設置 柵高2.5m	本	隠岐	36,740			機・労・材
2-1-7　防護柵設置工（落石防護柵）	TS991	標準型設置【材工共】	中間支柱設置 柵高3.0m	本	本土	*1			機・労・材
2-1-7　防護柵設置工（落石防護柵）	TS991	標準型設置【材工共】	中間支柱設置 柵高3.0m	本	隠岐	42,840			機・労・材
2-1-7　防護柵設置工（落石防護柵）	TS992	標準型設置【材工共】	中間支柱設置 柵高3.5m	本	本土	*1			機・労・材
2-1-7　防護柵設置工（落石防護柵）	TS992	標準型設置【材工共】	中間支柱設置 柵高3.5m	本	隠岐	49,130			機・労・材
2-1-7　防護柵設置工（落石防護柵）	TS993	標準型設置【材工共】	中間支柱設置 柵高4.0m	本	本土	*1			機・労・材
2-1-7　防護柵設置工（落石防護柵）	TS993	標準型設置【材工共】	中間支柱設置 柵高4.0m	本	隠岐	115,200			機・労・材
2-1-7　防護柵設置工（落石防護柵）	TS994	標準型設置【材工共】	端末支柱設置 柵高1.5m	本	本土	*1			機・労・材
2-1-7　防護柵設置工（落石防護柵）	TS994	標準型設置【材工共】	端末支柱設置 柵高1.5m	本	隠岐	116,100			機・労・材
2-1-7　防護柵設置工（落石防護柵）	TS995	標準型設置【材工共】	端末支柱設置 柵高2.0m	本	本土	*1			機・労・材
2-1-7　防護柵設置工（落石防護柵）	TS995	標準型設置【材工共】	端末支柱設置 柵高2.0m	本	隠岐	148,700			機・労・材
2-1-7　防護柵設置工（落石防護柵）	TS996	標準型設置【材工共】	端末支柱設置 柵高2.5m	本	本土	*1			機・労・材
2-1-7　防護柵設置工（落石防護柵）	TS996	標準型設置【材工共】	端末支柱設置 柵高2.5m	本	隠岐	200,300			機・労・材
2-1-7　防護柵設置工（落石防護柵）	TS997	標準型設置【材工共】	端末支柱設置 柵高3.0m	本	本土	*1			機・労・材
2-1-7　防護柵設置工（落石防護柵）	TS997	標準型設置【材工共】	端末支柱設置 柵高3.0m	本	隠岐	247,700			機・労・材
2-1-7　防護柵設置工（落石防護柵）	TS998	標準型設置【材工共】	端末支柱設置 柵高3.5m	本	本土	*1			機・労・材
2-1-7　防護柵設置工（落石防護柵）	TS998	標準型設置【材工共】	端末支柱設置 柵高3.5m	本	隠岐	277,000			機・労・材
2-1-7　防護柵設置工（落石防護柵）	TS999	標準型設置【材工共】	端末支柱設置 柵高4.0m	本	本土	*1			機・労・材
2-1-7　防護柵設置工（落石防護柵）	TS999	標準型設置【材工共】	端末支柱設置 柵高4.0m	本	隠岐	325,200			機・労・材
2-1-7　防護柵設置工（落石防護柵）	TS660	標準型設置【材工共】	ロープ・金網設置(間隔保持材付) 柵高1.5m(ロープ5本)	m	本土	*1			機・労・材
2-1-7　防護柵設置工（落石防護柵）	TS660	標準型設置【材工共】	ロープ・金網設置(間隔保持材付) 柵高1.5m(ロープ5本)	m	隠岐	9,082			機・労・材
2-1-7　防護柵設置工（落石防護柵）	TS661	標準型設置【材工共】	ロープ・金網設置(間隔保持材付) 柵高2.0m(ロープ7本)	m	本土	*1			機・労・材
2-1-7　防護柵設置工（落石防護柵）	TS661	標準型設置【材工共】	ロープ・金網設置(間隔保持材付) 柵高2.0m(ロープ7本)	m	隠岐	12,360			機・労・材

分類	単価CD	名称	規格	単位	地区名	単価値	留意事項	海上輸送費記載番号	摘要
2-1-7　防護柵設置工（落石防護柵）	TS662	標準型設置【材工共】	ロープ・金網設置(間隔保持材付) 柵高2.5m(ロープ8本)	m	本土	*1			機・労・材
2-1-7　防護柵設置工（落石防護柵）	TS662	標準型設置【材工共】	ロープ・金網設置(間隔保持材付) 柵高2.5m(ロープ8本)	m	隠岐	15,100			機・労・材
2-1-7　防護柵設置工（落石防護柵）	TS663	標準型設置【材工共】	ロープ・金網設置(間隔保持材付) 柵高3.0m(ロープ10本)	m	本土	*1			機・労・材
2-1-7　防護柵設置工（落石防護柵）	TS663	標準型設置【材工共】	ロープ・金網設置(間隔保持材付) 柵高3.0m(ロープ10本)	m	隠岐	18,240			機・労・材
2-1-7　防護柵設置工（落石防護柵）	TS664	標準型設置【材工共】	ロープ・金網設置(間隔保持材付) 柵高3.5m(ロープ12本)	m	本土	*1			機・労・材
2-1-7　防護柵設置工（落石防護柵）	TS664	標準型設置【材工共】	ロープ・金網設置(間隔保持材付) 柵高3.5m(ロープ12本)	m	隠岐	21,690			機・労・材
2-1-7　防護柵設置工（落石防護柵）	TS665	標準型設置【材工共】	ロープ・金網設置(間隔保持材付) 柵高4.0m(ロープ13本)	m	本土	*1			機・労・材
2-1-7　防護柵設置工（落石防護柵）	TS665	標準型設置【材工共】	ロープ・金網設置(間隔保持材付) 柵高4.0m(ロープ13本)	m	隠岐	25,120			機・労・材
2-1-7　防護柵設置工（落石防護柵）	TS670	耐雪型設置【材工共】	ロープ・金網設置(上弦材付) 柵高1.5m(ロープ5本)	m	本土	*1			機・労・材
2-1-7　防護柵設置工（落石防護柵）	TS670	耐雪型設置【材工共】	ロープ・金網設置(上弦材付) 柵高1.5m(ロープ5本)	m	隠岐	18,600			機・労・材
2-1-7　防護柵設置工（落石防護柵）	TS671	耐雪型設置【材工共】	ロープ・金網設置(上弦材付) 柵高2.0m(ロープ7本)	m	本土	*1			機・労・材
2-1-7　防護柵設置工（落石防護柵）	TS671	耐雪型設置【材工共】	ロープ・金網設置(上弦材付) 柵高2.0m(ロープ7本)	m	隠岐	22,850			機・労・材
2-1-7　防護柵設置工（落石防護柵）	TS672	耐雪型設置【材工共】	ロープ・金網設置(上弦材付) 柵高2.5m(ロープ8本)	m	本土	*1			機・労・材
2-1-7　防護柵設置工（落石防護柵）	TS672	耐雪型設置【材工共】	ロープ・金網設置(上弦材付) 柵高2.5m(ロープ8本)	m	隠岐	25,580			機・労・材
2-1-7　防護柵設置工（落石防護柵）	TS673	耐雪型設置【材工共】	ロープ・金網設置(上弦材付) 柵高3.0m(ロープ10本)	m	本土	*1			機・労・材
2-1-7　防護柵設置工（落石防護柵）	TS673	耐雪型設置【材工共】	ロープ・金網設置(上弦材付) 柵高3.0m(ロープ10本)	m	隠岐	28,720			機・労・材
2-1-7　防護柵設置工（落石防護柵）	TS680	加算額	曲支柱 柵高3.5m以下	本	本土・隠岐	*1			
2-1-7　防護柵設置工（落石防護柵）	TS681	加算額	曲支柱 柵高4.0m	本	本土・隠岐	*1			
2-1-7　防護柵設置工（落石防護柵）	TS682	耐雪型設置【材工共】	ステーロープ(岩盤用アンカー込)	本	本土	*1			機・労・材
2-1-7　防護柵設置工（落石防護柵）	TS682	耐雪型設置【材工共】	ステーロープ(岩盤用アンカー込)	本	隠岐	23,070			機・労・材
2-1-8　防護柵設置工（落石防止網）	TS685	金網・ロープ設置【材工共】	メッキ3,4種 線径2.6mm	m2	本土	*1			機・労・材
2-1-8　防護柵設置工（落石防止網）	TS685	金網・ロープ設置【材工共】	メッキ3,4種 線径2.6mm	m2	隠岐	4,038			機・労・材
2-1-8　防護柵設置工（落石防止網）	TS686	金網・ロープ設置【材工共】	メッキ3,4種 線径3.2mm	m2	本土	*1			機・労・材
2-1-8　防護柵設置工（落石防止網）	TS686	金網・ロープ設置【材工共】	メッキ3,4種 線径3.2mm	m2	隠岐	4,998			機・労・材
2-1-8　防護柵設置工（落石防止網）	TS687	金網・ロープ設置【材工共】	メッキ3,4種 線径4.0mm	m2	本土	*1			機・労・材
2-1-8　防護柵設置工（落石防止網）	TS687	金網・ロープ設置【材工共】	メッキ3,4種 線径4.0mm	m2	隠岐	6,260			機・労・材
2-1-8　防護柵設置工（落石防止網）	TS688	金網・ロープ設置【材工共】	メッキ3,4種 線径5.0mm	m2	本土	*1			機・労・材
2-1-8　防護柵設置工（落石防止網）	TS688	金網・ロープ設置【材工共】	メッキ3,4種 線径5.0mm	m2	隠岐	8,438			機・労・材
2-1-8　防護柵設置工（落石防止網）	TS690	アンカー設置(岩盤用)【材工共】	径22mm×長1000mm	箇所	本土	*1			機・労・材
2-1-8　防護柵設置工（落石防止網）	TS690	アンカー設置(岩盤用)【材工共】	径22mm×長1000mm	箇所	隠岐	16,750			機・労・材
2-1-8　防護柵設置工（落石防止網）	TS691	アンカー設置(岩盤用)【材工共】	径25mm×長1000mm	箇所	本土	*1			機・労・材
2-1-8　防護柵設置工（落石防止網）	TS691	アンカー設置(岩盤用)【材工共】	径25mm×長1000mm	箇所	隠岐	17,960			機・労・材
2-1-8　防護柵設置工（落石防止網）	TS692	アンカー設置(岩盤用)【材工共】	径28mm×長1000mm	箇所	本土	*1			機・労・材
2-1-8　防護柵設置工（落石防止網）	TS692	アンカー設置(岩盤用)【材工共】	径28mm×長1000mm	箇所	隠岐	18,680			機・労・材
2-1-8　防護柵設置工（落石防止網）	TS693	アンカー設置(岩盤用)【材工共】	径32mm×長1000mm	箇所	本土	*1			機・労・材
2-1-8　防護柵設置工（落石防止網）	TS693	アンカー設置(岩盤用)【材工共】	径32mm×長1000mm	箇所	隠岐	20,390			機・労・材
2-1-8　防護柵設置工（落石防止網）	TS694	アンカー設置(土中用)【材工共】	羽根付アンカー 径25mm×長1500mm	箇所	本土	*1			機・労・材
2-1-8　防護柵設置工（落石防止網）	TS694	アンカー設置(土中用)【材工共】	羽根付アンカー 径25mm×長1500mm	箇所	隠岐	15,070			機・労・材
2-1-8　防護柵設置工（落石防止網）	TS695	アンカー設置(土中用)【材工共】	高耐力アンカー(プレート羽付) アンカー有効長1500mm	箇所	本土	*1			機・労・材
2-1-8　防護柵設置工（落石防止網）	TS695	アンカー設置(土中用)【材工共】	高耐力アンカー(プレート羽付) アンカー有効長1500mm	箇所	隠岐	49,940			機・労・材
2-1-8　防護柵設置工（落石防止網）	TS696	アンカー設置(土中用)【材工共】	高耐力アンカー(プレート羽付) アンカー有効長2000mm	箇所	本土	*1			機・労・材
2-1-8　防護柵設置工（落石防止網）	TS696	アンカー設置(土中用)【材工共】	高耐力アンカー(プレート羽付) アンカー有効長2000mm	箇所	隠岐	59,700			機・労・材
2-1-8　防護柵設置工（落石防止網）	TS697	アンカー設置(土中用)【材工共】	高耐力アンカー(溝形鋼羽付) アンカー有効長1500mm	箇所	本土	*1			機・労・材
2-1-8　防護柵設置工（落石防止網）	TS697	アンカー設置(土中用)【材工共】	高耐力アンカー(溝形鋼羽付) アンカー有効長1500mm	箇所	隠岐	77,250			機・労・材
2-1-8　防護柵設置工（落石防止網）	TS698	アンカー設置(土中用)【材工共】	高耐力アンカー(溝形鋼羽付) アンカー有効長2000mm	箇所	本土	*1			機・労・材
2-1-8　防護柵設置工（落石防止網）	TS698	アンカー設置(土中用)【材工共】	高耐力アンカー(溝形鋼羽付) アンカー有効長2000mm	箇所	隠岐	86,300			機・労・材

分類	単価CD	名称	規格	単位	地区名	単価値	留意事項	海上輸送費記載番号	摘要
2-1-8　防護柵設置工（落石防止網）	TS840	ポケット式支柱設置【材工共】	アンカー固定式 H=2.0m	箇所	本土	*1			機・労・材
2-1-8　防護柵設置工（落石防止網）	TS840	ポケット式支柱設置【材工共】	アンカー固定式 H=2.0m	箇所	隠岐	73,680			機・労・材
2-1-8　防護柵設置工（落石防止網）	TS841	ポケット式支柱設置【材工共】	アンカー固定式 H=2.5m	箇所	本土	*1			機・労・材
2-1-8　防護柵設置工（落石防止網）	TS841	ポケット式支柱設置【材工共】	アンカー固定式 H=2.5m	箇所	隠岐	77,450			機・労・材
2-1-8　防護柵設置工（落石防止網）	TS842	ポケット式支柱設置【材工共】	アンカー固定式 H=3.0m	箇所	本土	*1			機・労・材
2-1-8　防護柵設置工（落石防止網）	TS842	ポケット式支柱設置【材工共】	アンカー固定式 H=3.0m	箇所	隠岐	80,930			機・労・材
2-1-8　防護柵設置工（落石防止網）	TS843	ポケット式支柱設置【材工共】	アンカー固定式 H=3.5m	箇所	本土	*1			機・労・材
2-1-8　防護柵設置工（落石防止網）	TS843	ポケット式支柱設置【材工共】	アンカー固定式 H=3.5m	箇所	隠岐	84,510			機・労・材
2-1-8　防護柵設置工（落石防止網）	TS844	ポケット式支柱設置【材工共】	アンカー固定式 H=4.0m	箇所	本土	*1			機・労・材
2-1-8　防護柵設置工（落石防止網）	TS844	ポケット式支柱設置【材工共】	アンカー固定式 H=4.0m	箇所	隠岐	87,980			機・労・材
2-1-9　道路標識設置工	TS572	標識柱・基礎設置(路側式)【材工共】	単柱式(メッキ品) 柱径φ60.5	基	本土	*1			機・労・材
2-1-9　道路標識設置工	TS572	標識柱・基礎設置(路側式)【材工共】	単柱式(メッキ品) 柱径φ60.5	基	隠岐	35,540			機・労・材
2-1-9　道路標識設置工	TS573	標識柱・基礎設置(路側式)【材工共】	単柱式(メッキ品) 柱径φ76.3	基	本土	*1			機・労・材
2-1-9　道路標識設置工	TS573	標識柱・基礎設置(路側式)【材工共】	単柱式(メッキ品) 柱径φ76.3	基	隠岐	40,190			機・労・材
2-1-9　道路標識設置工	TS574	標識柱・基礎設置(路側式)【材工共】	単柱式(メッキ品) 柱径φ89.1	基	本土	*1			機・労・材
2-1-9　道路標識設置工	TS574	標識柱・基礎設置(路側式)【材工共】	単柱式(メッキ品) 柱径φ89.1	基	隠岐	55,680			機・労・材
2-1-9　道路標識設置工	TS575	標識柱・基礎設置(路側式)【材工共】	単柱式(メッキ品) 柱径φ101.6	基	本土	*1			機・労・材
2-1-9　道路標識設置工	TS575	標識柱・基礎設置(路側式)【材工共】	単柱式(メッキ品) 柱径φ101.6	基	隠岐	65,210			機・労・材
2-1-9　道路標識設置工	TS576	標識柱・基礎設置(路側式)【材工共】	単柱式(下地亜鉛メッキ＋静電粉体塗装) 柱径φ60.5	基	本土	*1			機・労・材
2-1-9　道路標識設置工	TS576	標識柱・基礎設置(路側式)【材工共】	単柱式(下地亜鉛メッキ＋静電粉体塗装) 柱径φ60.5	基	隠岐	36,340			機・労・材
2-1-9　道路標識設置工	TS577	標識柱・基礎設置(路側式)【材工共】	単柱式(下地亜鉛メッキ＋静電粉体塗装) 柱径φ76.3	基	本土	*1			機・労・材
2-1-9　道路標識設置工	TS577	標識柱・基礎設置(路側式)【材工共】	単柱式(下地亜鉛メッキ＋静電粉体塗装) 柱径φ76.3	基	隠岐	41,690			機・労・材
2-1-9　道路標識設置工	TS578	標識柱・基礎設置(路側式)【材工共】	単柱式(下地亜鉛メッキ＋静電粉体塗装) 柱径φ89.1	基	本土	*1			機・労・材
2-1-9　道路標識設置工	TS578	標識柱・基礎設置(路側式)【材工共】	単柱式(下地亜鉛メッキ＋静電粉体塗装) 柱径φ89.1	基	隠岐	58,780			機・労・材
2-1-9　道路標識設置工	TS579	標識柱・基礎設置(路側式)【材工共】	単柱式(静電粉体塗装) 柱径φ60.5	基	本土	*1			機・労・材
2-1-9　道路標識設置工	TS579	標識柱・基礎設置(路側式)【材工共】	単柱式(静電粉体塗装) 柱径φ60.5	基	隠岐	35,240			機・労・材
2-1-9　道路標識設置工	TS580	標識柱・基礎設置(路側式)【材工共】	単柱式(静電粉体塗装) 柱径φ76.3	基	本土	*1			機・労・材
2-1-9　道路標識設置工	TS580	標識柱・基礎設置(路側式)【材工共】	単柱式(静電粉体塗装) 柱径φ76.3	基	隠岐	39,990			機・労・材
2-1-9　道路標識設置工	TS581	標識柱・基礎設置(路側式)【材工共】	単柱式(静電粉体塗装) 柱径φ89.1	基	本土	*1			機・労・材
2-1-9　道路標識設置工	TS581	標識柱・基礎設置(路側式)【材工共】	単柱式(静電粉体塗装) 柱径φ89.1	基	隠岐	56,080			機・労・材
2-1-9　道路標識設置工	TS582	標識柱・基礎設置(路側式)【材工共】	複柱式(メッキ品) 柱径φ60.5	基	本土	*1			機・労・材
2-1-9　道路標識設置工	TS582	標識柱・基礎設置(路側式)【材工共】	複柱式(メッキ品) 柱径φ60.5	基	隠岐	68,680			機・労・材
2-1-9　道路標識設置工	TS583	標識柱・基礎設置(路側式)【材工共】	複柱式(メッキ品) 柱径φ76.3	基	本土	*1			機・労・材
2-1-9　道路標識設置工	TS583	標識柱・基礎設置(路側式)【材工共】	複柱式(メッキ品) 柱径φ76.3	基	隠岐	77,890			機・労・材
2-1-9　道路標識設置工	TS584	標識柱・基礎設置(路側式)【材工共】	複柱式(メッキ品) 柱径φ89.1	基	本土	*1			機・労・材
2-1-9　道路標識設置工	TS584	標識柱・基礎設置(路側式)【材工共】	複柱式(メッキ品) 柱径φ89.1	基	隠岐	108,300			機・労・材
2-1-9　道路標識設置工	TS585	標識柱・基礎設置(路側式)【材工共】	複柱式(メッキ品) 柱径φ101.6	基	本土	*1			機・労・材
2-1-9　道路標識設置工	TS585	標識柱・基礎設置(路側式)【材工共】	複柱式(メッキ品) 柱径φ101.6	基	隠岐	127,000			機・労・材
2-1-9　道路標識設置工	TS586	標識柱・基礎設置(路側式)【材工共】	複柱式(下地亜鉛メッキ＋静電粉体塗装) 柱径φ60.5	基	本土	*1			機・労・材
2-1-9　道路標識設置工	TS586	標識柱・基礎設置(路側式)【材工共】	複柱式(下地亜鉛メッキ＋静電粉体塗装) 柱径φ60.5	基	隠岐	70,080			機・労・材
2-1-9　道路標識設置工	TS587	標識柱・基礎設置(路側式)【材工共】	複柱式(下地亜鉛メッキ＋静電粉体塗装) 柱径φ76.3	基	本土	*1			機・労・材
2-1-9　道路標識設置工	TS587	標識柱・基礎設置(路側式)【材工共】	複柱式(下地亜鉛メッキ＋静電粉体塗装) 柱径φ76.3	基	隠岐	80,590			機・労・材
2-1-9　道路標識設置工	TS588	標識柱・基礎設置(路側式)【材工共】	複柱式(下地亜鉛メッキ＋静電粉体塗装) 柱径φ89.1	基	本土	*1			機・労・材
2-1-9　道路標識設置工	TS588	標識柱・基礎設置(路側式)【材工共】	複柱式(下地亜鉛メッキ＋静電粉体塗装) 柱径φ89.1	基	隠岐	113,700			機・労・材
2-1-9　道路標識設置工	TS589	標識柱・基礎設置(路側式)【材工共】	複柱式(静電粉体塗装) 柱径φ60.5	基	本土	*1			機・労・材
2-1-9　道路標識設置工	TS589	標識柱・基礎設置(路側式)【材工共】	複柱式(静電粉体塗装) 柱径φ60.5	基	隠岐	68,080			機・労・材

分類	単価CD	名称	規格	単位	地区名	単価値	留意事項	海上輸送費記載番号	摘要
2-1-9　道路標識設置工	TS590	標識柱・基礎設置(路側式)【材工共】	複柱式(静電粉体塗装) 柱径φ76.3	基	本土	*1			機・労・材
2-1-9　道路標識設置工	TS590	標識柱・基礎設置(路側式)【材工共】	複柱式(静電粉体塗装) 柱径φ76.3	基	隠岐	77,490			機・労・材
2-1-9　道路標識設置工	TS591	標識柱・基礎設置(路側式)【材工共】	複柱式(静電粉体塗装) 柱径φ89.1	基	本土	*1			機・労・材
2-1-9　道路標識設置工	TS591	標識柱・基礎設置(路側式)【材工共】	複柱式(静電粉体塗装) 柱径φ89.1	基	隠岐	109,700			機・労・材
2-1-9　道路標識設置工	TS592	標識柱設置【手間のみ】	片持式 1基あたり400kg未満	基	本土・隠岐	*1			機・労
2-1-9　道路標識設置工	TS593	標識柱設置【手間のみ】	片持式 1基あたり400kg以上	基	本土・隠岐	*1			機・労
2-1-9　道路標識設置工	TS595	標識柱設置【手間のみ】	門型式 1スパン10m未満	基	本土・隠岐	*1			機・労
2-1-9　道路標識設置工	TS596	標識柱設置【手間のみ】	門型式 1スパン10m以上20m未満	基	本土・隠岐	*1			機・労
2-1-9　道路標識設置工	TS597	標識柱設置【手間のみ】	門型式 1スパン20m以上	基	本土・隠岐	*1			機・労
2-1-9　道路標識設置工	TS606	標識板設置(案内標識)【材工共】	広角プリズム 1枚あたり2.0m2未満	m2	本土	*1			機・労・材
2-1-9　道路標識設置工	TS606	標識板設置(案内標識)【材工共】	広角プリズム 1枚あたり2.0m2未満	m2	隠岐	162,100			機・労・材
2-1-9　道路標識設置工	TS607	標識板設置(案内標識)【材工共】	広角プリズム 1枚あたり2.0m2以上	m2	本土	*1			機・労・材
2-1-9　道路標識設置工	TS607	標識板設置(案内標識)【材工共】	広角プリズム 1枚あたり2.0m2以上	m2	隠岐	151,100			機・労・材
2-1-9　道路標識設置工	TS598	標識板設置(案内標識)【材工共】	カプセルプリズム・カプセルレンズ 1枚あたり2.0m2未満	m2	本土	*1			機・労・材
2-1-9　道路標識設置工	TS598	標識板設置(案内標識)【材工共】	カプセルプリズム・カプセルレンズ 1枚あたり2.0m2未満	m2	隠岐	101,800			機・労・材
2-1-9　道路標識設置工	TS599	標識板設置(案内標識)【材工共】	カプセルプリズム・カプセルレンズ 1枚あたり2.0m2以上	m2	本土	*1			機・労・材
2-1-9　道路標識設置工	TS599	標識板設置(案内標識)【材工共】	カプセルプリズム・カプセルレンズ 1枚あたり2.0m2以上	m2	隠岐	90,310			機・労・材
2-1-9　道路標識設置工	TS603	標識板設置(案内標識)【材工共】	封入レンズ 1枚あたり2.0m2未満	m2	本土	*1			機・労・材
2-1-9　道路標識設置工	TS603	標識板設置(案内標識)【材工共】	封入レンズ 1枚あたり2.0m2未満	m2	隠岐	80,710			機・労・材
2-1-9　道路標識設置工	TS604	標識板設置(案内標識)【材工共】	封入レンズ 1枚あたり2.0m2以上	m2	本土	*1			機・労・材
2-1-9　道路標識設置工	TS604	標識板設置(案内標識)【材工共】	封入レンズ 1枚あたり2.0m2以上	m2	隠岐	69,610			機・労・材
2-1-9　道路標識設置工	TS608	標識板設置【手間のみ】	警戒・規制・指示・路線番号標識	基	本土・隠岐	*1			機・労
2-1-9　道路標識設置工	TS609	添架式標識板取付金具設置	信号アーム部に取付【材工共】	組	本土	*1			機・労・材
2-1-9　道路標識設置工	TS609	添架式標識板取付金具設置	信号アーム部に取付【材工共】	組	隠岐	10,020			機・労・材
2-1-9　道路標識設置工	TS610	添架式標識板取付金具設置	照明柱・既設標識柱に取付【材工共】	組	本土	*1			機・労・材
2-1-9　道路標識設置工	TS610	添架式標識板取付金具設置	照明柱・既設標識柱に取付【材工共】	組	隠岐	14,050			機・労・材
2-1-9　道路標識設置工	TS611	添架式標識板取付金具設置	歩道橋に取付【手間のみ】	組	本土・隠岐	*1			機・労
2-1-9　道路標識設置工	TS612	標識基礎設置【材工共】	標識柱1基あたり4.0m3未満	m3	本土	*1			機・労・材
2-1-9　道路標識設置工	TS612	標識基礎設置【材工共】	標識柱1基あたり4.0m3未満	m3	隠岐	108,900			機・労・材
2-1-9　道路標識設置工	TS613	標識基礎設置【材工共】	標識柱1基あたり4.0m3以上6.0m3未満	m3	本土	*1			機・労・材
2-1-9　道路標識設置工	TS613	標識基礎設置【材工共】	標識柱1基あたり4.0m3以上6.0m3未満	m3	隠岐	94,470			機・労・材
2-1-9　道路標識設置工	TS614	標識基礎設置【材工共】	標識柱1基あたり6.0m3以上	m3	本土	*1			機・労・材
2-1-9　道路標識設置工	TS614	標識基礎設置【材工共】	標識柱1基あたり6.0m3以上	m3	隠岐	82,870			機・労・材
2-1-9　道路標識設置工	TS616	路側式標識柱・基礎撤去【手間のみ】	単柱式 柱径φ60.5～φ101.6	基	本土・隠岐	*1			機・労
2-1-9　道路標識設置工	TS617	路側式標識柱・基礎撤去【手間のみ】	複柱式 柱径φ60.5～φ101.6	基	本土・隠岐	*1			機・労
2-1-9　道路標識設置工	TS618	標識柱撤去【手間のみ】	片持式 1基あたり400kg未満	基	本土・隠岐	*1			機・労
2-1-9　道路標識設置工	TS619	標識柱撤去【手間のみ】	片持式 1基あたり400kg以上	基	本土・隠岐	*1			機・労
2-1-9　道路標識設置工	TS621	標識柱撤去【手間のみ】	門型式 1スパン10m未満	基	本土・隠岐	*1			機・労
2-1-9　道路標識設置工	TS622	標識柱撤去【手間のみ】	門型式 1スパン10m以上20m未満	基	本土・隠岐	*1			機・労
2-1-9　道路標識設置工	TS623	標識柱撤去【手間のみ】	門型式 1スパン20m以上	基	本土・隠岐	*1			機・労
2-1-9　道路標識設置工	TS624	標識板撤去(添加式は除く)【手間のみ】	路側式(警戒・規制・指示・路線番号標識)	基	本土・隠岐	*1			機・労
2-1-9　道路標識設置工	TS625	標識板撤去(添加式は除く)【手間のみ】	片持式・門型式(案内標識[路線番号を除く]) 1枚あたり2.0m2未満	m2	本土・隠岐	*1			機・労
2-1-9　道路標識設置工	TS626	標識板撤去(添加式は除く)【手間のみ】	片持式・門型式(案内標識[路線番号を除く]) 1枚あたり2.0m2以上	m2	本土・隠岐	*1			機・労
2-1-9　道路標識設置工	TS630	標識板撤去(添架式標識板)【手間のみ】	取付金具撤去を含む 信号アーム部からの撤去	基	本土・隠岐	*1			機・労
2-1-9　道路標識設置工	TS631	標識板撤去(添架式標識板)【手間のみ】	取付金具撤去を含む 照明柱・既設標識柱からの撤去	基	本土・隠岐	*1			機・労
2-1-9　道路標識設置工	TS632	標識板撤去(添架式標識板)【手間のみ】	取付金具撤去を含む 歩道橋からの撤去	基	本土・隠岐	*1			機・労

分類	単価CD	名称	規格	単位	地区名	単価値	留意事項	海上輸送費記載番号	摘要
2-1-9　道路標識設置工	TS633	標識柱基礎撤去【手間のみ】	コンクリート基礎	m3	本土・隠岐	*1			機・労
2-1-9　道路標識設置工	TSD00171	[加算額]曲げ支柱(路側式)φ60.5		本	本土・隠岐	*1			
2-1-9　道路標識設置工	TSD00173	[加算額]曲げ支柱(路側式)φ76.3		本	本土・隠岐	*1			
2-1-9　道路標識設置工	TSD00175	[加算額]曲げ支柱(路側式)φ89.1		本	本土・隠岐	*1			
2-1-9　道路標識設置工	TS635	[加算額]標識板の裏面塗装		m2	本土・隠岐	*1			
2-1-9　道路標識設置工	TS636	[加算額]アンカーボルトの材料価格		kg	本土	*1			
2-1-9　道路標識設置工	TS636	[加算額]アンカーボルトの材料価格		kg	隠岐	799			
2-1-9　道路標識設置工	TSD00327	標識板設置(案内標識)【手間のみ】	1枚あたり2.0m2未満	m2	本土	*1			機・労
2-1-9　道路標識設置工	TSD00327	標識板設置(案内標識)【手間のみ】	1枚あたり2.0m2未満	m2	隠岐	13,500			機・労
2-1-9　道路標識設置工	TSD00329	標識板設置(案内標識)【手間のみ】	1枚あたり2.0m2以上	m2	本土	*1			機・労
2-1-9　道路標識設置工	TSD00329	標識板設置(案内標識)【手間のみ】	1枚あたり2.0m2以上	m2	隠岐	6,360			機・労
2-1-10　道路付属物工	TS870	視線誘導標設置【材工共】	土中建込用 両面反射,径φ100以下(支柱径φ34)	本	本土	*1			機・労・材
2-1-10　道路付属物工	TS870	視線誘導標設置【材工共】	土中建込用 両面反射,径φ100以下(支柱径φ34)	本	隠岐	6,023			機・労・材
2-1-10　道路付属物工	TS871	視線誘導標設置【材工共】	土中建込用 両面反射,径φ100以下(支柱径φ60.5)	本	本土	*1			機・労・材
2-1-10　道路付属物工	TS871	視線誘導標設置【材工共】	土中建込用 両面反射,径φ100以下(支柱径φ60.5)	本	隠岐	7,006			機・労・材
2-1-10　道路付属物工	TS872	視線誘導標設置【材工共】	土中建込用 両面反射,径φ100以下(支柱径φ89)	本	本土	*1			機・労・材
2-1-10　道路付属物工	TS872	視線誘導標設置【材工共】	土中建込用 両面反射,径φ100以下(支柱径φ89)	本	隠岐	6,403			機・労・材
2-1-10　道路付属物工	TS873	視線誘導標設置【材工共】	土中建込用 両面反射,径φ300	本	本土	*1			機・労・材
2-1-10　道路付属物工	TS873	視線誘導標設置【材工共】	土中建込用 両面反射,径φ300	本	隠岐	19,090			機・労・材
2-1-10　道路付属物工	TS874	視線誘導標設置【材工共】	土中建込用 片面反射,径φ100以下(支柱径φ34)	本	本土	*1			機・労・材
2-1-10　道路付属物工	TS874	視線誘導標設置【材工共】	土中建込用 片面反射,径φ100以下(支柱径φ34)	本	隠岐	5,423			機・労・材
2-1-10　道路付属物工	TS875	視線誘導標設置【材工共】	土中建込用 片面反射,径φ100以下(支柱径φ60.5)	本	本土	*1			機・労・材
2-1-10　道路付属物工	TS875	視線誘導標設置【材工共】	土中建込用 片面反射,径φ100以下(支柱径φ60.5)	本	隠岐	6,466			機・労・材
2-1-10　道路付属物工	TS876	視線誘導標設置【材工共】	土中建込用 片面反射,径φ100以下(支柱径φ89)	本	本土	*1			機・労・材
2-1-10　道路付属物工	TS876	視線誘導標設置【材工共】	土中建込用 片面反射,径φ100以下(支柱径φ89)	本	隠岐	6,183			機・労・材
2-1-10　道路付属物工	TS877	視線誘導標設置【材工共】	土中建込用 片面反射,径φ300	本	本土	*1			機・労・材
2-1-10　道路付属物工	TS877	視線誘導標設置【材工共】	土中建込用 片面反射,径φ300	本	隠岐	11,650			機・労・材
2-1-10　道路付属物工	TS878	視線誘導標設置【材工共】	Co建込用(穿孔含む) 両面反射,径φ100以下(支柱径φ34)	本	本土	*1			機・労・材
2-1-10　道路付属物工	TS878	視線誘導標設置【材工共】	Co建込用(穿孔含む) 両面反射,径φ100以下(支柱径φ34)	本	隠岐	10,120			機・労・材
2-1-10　道路付属物工	TS879	視線誘導標設置【材工共】	Co建込用(穿孔含む) 両面反射,径φ100以下(支柱径φ60.5)	本	本土	*1			機・労・材
2-1-10　道路付属物工	TS879	視線誘導標設置【材工共】	Co建込用(穿孔含む) 両面反射,径φ100以下(支柱径φ60.5)	本	隠岐	10,920			機・労・材
2-1-10　道路付属物工	TS880	視線誘導標設置【材工共】	Co建込用(穿孔含む) 両面反射,径φ100以下(支柱径φ89)	本	本土	*1			機・労・材
2-1-10　道路付属物工	TS880	視線誘導標設置【材工共】	Co建込用(穿孔含む) 両面反射,径φ100以下(支柱径φ89)	本	隠岐	10,420			機・労・材
2-1-10　道路付属物工	TS881	視線誘導標設置【材工共】	Co建込用(穿孔含む) 両面反射,径φ300	本	本土	*1			機・労・材
2-1-10　道路付属物工	TS881	視線誘導標設置【材工共】	Co建込用(穿孔含む) 両面反射,径φ300	本	隠岐	23,170			機・労・材
2-1-10　道路付属物工	TS882	視線誘導標設置【材工共】	Co建込用(穿孔含む) 片面反射,径φ100以下(支柱径φ34)	本	本土	*1			機・労・材
2-1-10　道路付属物工	TS882	視線誘導標設置【材工共】	Co建込用(穿孔含む) 片面反射,径φ100以下(支柱径φ34)	本	隠岐	9,605			機・労・材
2-1-10　道路付属物工	TS883	視線誘導標設置【材工共】	Co建込用(穿孔含む) 片面反射,径φ100以下(支柱径φ60.5)	本	本土	*1			機・労・材
2-1-10　道路付属物工	TS883	視線誘導標設置【材工共】	Co建込用(穿孔含む) 片面反射,径φ100以下(支柱径φ60.5)	本	隠岐	10,400			機・労・材
2-1-10　道路付属物工	TS884	視線誘導標設置【材工共】	Co建込用(穿孔含む) 片面反射,径φ100以下(支柱径φ89)	本	本土	*1			機・労・材
2-1-10　道路付属物工	TS884	視線誘導標設置【材工共】	Co建込用(穿孔含む) 片面反射,径φ100以下(支柱径φ89)	本	隠岐	10,120			機・労・材
2-1-10　道路付属物工	TS885	視線誘導標設置【材工共】	Co建込用(穿孔含む) 片面反射,径φ300	本	本土	*1			機・労・材
2-1-10　道路付属物工	TS885	視線誘導標設置【材工共】	Co建込用(穿孔含む) 片面反射,径φ300	本	隠岐	15,880			機・労・材
2-1-10　道路付属物工	TS935	視線誘導標設置【材工共】	Co建込用(穿孔含まない) 両面反射,径φ100以下(支柱径φ34)	本	本土	*1			労・材
2-1-10　道路付属物工	TS935	視線誘導標設置【材工共】	Co建込用(穿孔含まない) 両面反射,径φ100以下(支柱径φ34)	本	隠岐	3,765			労・材
2-1-10　道路付属物工	TS936	視線誘導標設置【材工共】	Co建込用(穿孔含まない) 両面反射,径φ100以下(支柱径φ60.5)	本	本土	*1			労・材

分類	単価CD	名称	規格	単位	地区名	単価値	留意事項	海上輸送費記載番号	摘要
2-1-10　道路付属物工	TS936	視線誘導標設置【材工共】	Co建込用(穿孔含まない) 両面反射,径φ100以下(支柱径φ60.5)	本	隠岐	4,481			労・材
2-1-10　道路付属物工	TS937	視線誘導標設置【材工共】	Co建込用(穿孔含まない) 両面反射,径φ100以下(支柱径φ89)	本	本土	*1			労・材
2-1-10　道路付属物工	TS937	視線誘導標設置【材工共】	Co建込用(穿孔含まない) 両面反射,径φ100以下(支柱径φ89)	本	隠岐	4,015			労・材
2-1-10　道路付属物工	TS938	視線誘導標設置【材工共】	Co建込用(穿孔含まない) 両面反射,径φ300	本	本土	*1			労・材
2-1-10　道路付属物工	TS938	視線誘導標設置【材工共】	Co建込用(穿孔含まない) 両面反射,径φ300	本	隠岐	16,670			労・材
2-1-10　道路付属物工	TS939	視線誘導標設置【材工共】	Co建込用(穿孔含まない) 片面反射,径φ100以下(支柱径φ34)	本	本土	*1			労・材
2-1-10　道路付属物工	TS939	視線誘導標設置【材工共】	Co建込用(穿孔含まない) 片面反射,径φ100以下(支柱径φ34)	本	隠岐	3,155			労・材
2-1-10　道路付属物工	TS940	視線誘導標設置【材工共】	Co建込用(穿孔含まない) 片面反射,径φ100以下(支柱径φ60.5)	本	本土	*1			労・材
2-1-10　道路付属物工	TS940	視線誘導標設置【材工共】	Co建込用(穿孔含まない) 片面反射,径φ100以下(支柱径φ60.5)	本	隠岐	3,941			労・材
2-1-10　道路付属物工	TS941	視線誘導標設置【材工共】	Co建込用(穿孔含まない) 片面反射,径φ100以下(支柱径φ89)	本	本土	*1			労・材
2-1-10　道路付属物工	TS941	視線誘導標設置【材工共】	Co建込用(穿孔含まない) 片面反射,径φ100以下(支柱径φ89)	本	隠岐	3,785			労・材
2-1-10　道路付属物工	TS942	視線誘導標設置【材工共】	Co建込用(穿孔含まない) 片面反射,径φ300	本	本土	*1			労・材
2-1-10　道路付属物工	TS942	視線誘導標設置【材工共】	Co建込用(穿孔含まない) 片面反射,径φ300	本	隠岐	9,447			労・材
2-1-10　道路付属物工	TS886	視線誘導標設置【材工共】	防護柵取付用 両面反射,径φ100以下(バンド式)	本	本土	*1			労・材
2-1-10　道路付属物工	TS886	視線誘導標設置【材工共】	防護柵取付用 両面反射,径φ100以下(バンド式)	本	隠岐	3,935			労・材
2-1-10　道路付属物工	TS887	視線誘導標設置【材工共】	防護柵取付用 両面反射,径φ100以下(ボルト式)	本	本土	*1			労・材
2-1-10　道路付属物工	TS887	視線誘導標設置【材工共】	防護柵取付用 両面反射,径φ100以下(ボルト式)	本	隠岐	2,401			労・材
2-1-10　道路付属物工	TS888	視線誘導標設置【材工共】	防護柵取付用 両面反射,径φ100以下(かぶせ式)	本	本土	*1			労・材
2-1-10　道路付属物工	TS888	視線誘導標設置【材工共】	防護柵取付用 両面反射,径φ100以下(かぶせ式)	本	隠岐	4,199			労・材
2-1-10　道路付属物工	TS889	視線誘導標設置【材工共】	防護柵取付用 両面反射,径φ300(バンド式)	本	本土	*1			労・材
2-1-10　道路付属物工	TS889	視線誘導標設置【材工共】	防護柵取付用 両面反射,径φ300(バンド式)	本	隠岐	17,710			労・材
2-1-10　道路付属物工	TS890	視線誘導標設置【材工共】	防護柵取付用 片面反射,径φ100以下(バンド式)	本	本土	*1			労・材
2-1-10　道路付属物工	TS890	視線誘導標設置【材工共】	防護柵取付用 片面反射,径φ100以下(バンド式)	本	隠岐	3,265			労・材
2-1-10　道路付属物工	TS891	視線誘導標設置【材工共】	防護柵取付用 片面反射,径φ100以下(ボルト式)	本	本土	*1			労・材
2-1-10　道路付属物工	TS891	視線誘導標設置【材工共】	防護柵取付用 片面反射,径φ100以下(ボルト式)	本	隠岐	1,961			労・材
2-1-10　道路付属物工	TS892	視線誘導標設置【材工共】	防護柵取付用 片面反射,径φ100以下(かぶせ式)	本	本土	*1			労・材
2-1-10　道路付属物工	TS892	視線誘導標設置【材工共】	防護柵取付用 片面反射,径φ100以下(かぶせ式)	本	隠岐	3,459			労・材
2-1-10　道路付属物工	TS893	視線誘導標設置【材工共】	防護柵取付用 片面反射,径φ300(バンド式)	本	本土	*1			労・材
2-1-10　道路付属物工	TS893	視線誘導標設置【材工共】	防護柵取付用 片面反射,径φ300(バンド式)	本	隠岐	10,390			労・材
2-1-10　道路付属物工	TS894	視線誘導標設置【材工共】	構造物取付用 両面反射,径φ100以下(側壁用)	本	本土	*1			機・労・材
2-1-10　道路付属物工	TS894	視線誘導標設置【材工共】	構造物取付用 両面反射,径φ100以下(側壁用)	本	隠岐	4,731			機・労・材
2-1-10　道路付属物工	TS895	視線誘導標設置【材工共】	構造物取付用 両面反射,径φ100以下(ベースプレート式)	本	本土	*1			機・労・材
2-1-10　道路付属物工	TS895	視線誘導標設置【材工共】	構造物取付用 両面反射,径φ100以下(ベースプレート式)	本	隠岐	7,864			機・労・材
2-1-10　道路付属物工	TS896	視線誘導標設置【材工共】	構造物取付用 両面反射,径φ300(ベースプレート式)	本	本土	*1			機・労・材
2-1-10　道路付属物工	TS896	視線誘導標設置【材工共】	構造物取付用 両面反射,径φ300(ベースプレート式)	本	隠岐	18,260			機・労・材
2-1-10　道路付属物工	TS897	視線誘導標設置【材工共】	構造物取付用 片面反射,径φ100以下(側壁用)	本	本土	*1			機・労・材
2-1-10　道路付属物工	TS897	視線誘導標設置【材工共】	構造物取付用 片面反射,径φ100以下(側壁用)	本	隠岐	3,841			機・労・材
2-1-10　道路付属物工	TS898	視線誘導標設置【材工共】	構造物取付用 片面反射,径φ100以下(ベースプレート式)	本	本土	*1			機・労・材
2-1-10　道路付属物工	TS898	視線誘導標設置【材工共】	構造物取付用 片面反射,径φ100以下(ベースプレート式)	本	隠岐	7,214			機・労・材
2-1-10　道路付属物工	TS899	視線誘導標設置【材工共】	構造物取付用 片面反射,径φ300(ベースプレート式)	本	本土	*1			機・労・材
2-1-10　道路付属物工	TS899	視線誘導標設置【材工共】	構造物取付用 片面反射,径φ300(ベースプレート式)	本	隠岐	12,060			機・労・材
2-1-10　道路付属物工	TS900	視線誘導標設置【材工共】	スノーポール併用型土中建込用 両面反射,φ100以下(反射体1個)	本	本土	*1			機・労・材
2-1-10　道路付属物工	TS900	視線誘導標設置【材工共】	スノーポール併用型土中建込用 両面反射,φ100以下(反射体1個)	本	隠岐	10,960			機・労・材
2-1-10　道路付属物工	TS901	視線誘導標設置【材工共】	スノーポール併用型土中建込用 片面反射,φ100以下(反射体2個)	本	本土	*1			機・労・材
2-1-10　道路付属物工	TS901	視線誘導標設置【材工共】	スノーポール併用型土中建込用 片面反射,φ100以下(反射体2個)	本	隠岐	10,930			機・労・材
2-1-10　道路付属物工	TS902	視線誘導標設置【材工共】	スノーポール併用型土中建込用 片面反射,φ100以下(反射体1個)	本	本土	*1			機・労・材

分類	単価CD	名称	規格	単位	地区名	単価値	留意事項	海上輸送費記載番号	摘要
2-1-10　道路付属物工	TS902	視線誘導標設置【材工共】	スノーポール併用型土中建込用 片面反射，φ100以下(反射体1個)	本	隠岐	10,660			機・労・材
2-1-10　道路付属物工	TS903	視線誘導標設置【材工共】	スノーポール併用型Co建込用(穿孔含む) 両面反射，φ100以下(反射体1個)	本	本土	*1			機・労・材
2-1-10　道路付属物工	TS903	視線誘導標設置【材工共】	スノーポール併用型Co建込用(穿孔含む) 両面反射，φ100以下(反射体1個)	本	隠岐	14,940			機・労・材
2-1-10　道路付属物工	TS904	視線誘導標設置【材工共】	スノーポール併用型Co建込用(穿孔含む) 片面反射，φ100以下(反射体2個)	本	本土	*1			機・労・材
2-1-10　道路付属物工	TS904	視線誘導標設置【材工共】	スノーポール併用型Co建込用(穿孔含む) 片面反射，φ100以下(反射体2個)	本	隠岐	14,990			機・労・材
2-1-10　道路付属物工	TS905	視線誘導標設置【材工共】	スノーポール併用型Co建込用(穿孔含む) 片面反射，φ100以下(反射体1個)	本	本土	*1			機・労・材
2-1-10　道路付属物工	TS905	視線誘導標設置【材工共】	スノーポール併用型Co建込用(穿孔含む) 片面反射，φ100以下(反射体1個)	本	隠岐	14,690			機・労・材
2-1-10　道路付属物工	TS943	視線誘導標設置【材工共】	スノーポール併用型Co建込用(穿孔含まない) 両面反射，φ100以下(反射体1個)	本	本土	*1			労・材
2-1-10　道路付属物工	TS943	視線誘導標設置【材工共】	スノーポール併用型Co建込用(穿孔含まない) 両面反射，φ100以下(反射体1個)	本	隠岐	8,576			労・材
2-1-10　道路付属物工	TS945	視線誘導標設置【材工共】	スノーポール併用型Co建込用(穿孔含まない) 片面反射，φ100以下(反射体2個)	本	本土	*1			労・材
2-1-10　道路付属物工	TS945	視線誘導標設置【材工共】	スノーポール併用型Co建込用(穿孔含まない) 片面反射，φ100以下(反射体2個)	本	隠岐	8,617			労・材
2-1-10　道路付属物工	TS944	視線誘導標設置【材工共】	スノーポール併用型Co建込用(穿孔含まない) 片面反射，φ100以下(反射体1個)	本	本土	*1			労・材
2-1-10　道路付属物工	TS944	視線誘導標設置【材工共】	スノーポール併用型Co建込用(穿孔含まない) 片面反射，φ100以下(反射体1個)	本	隠岐	8,286			労・材
2-1-10　道路付属物工	TS033	[加算額]防塵用(プロペラ型)径φ100以下		面	本土	*1			
2-1-10　道路付属物工	TS033	[加算額]防塵用(プロペラ型)径φ100以下		面	隠岐	1,051			
2-1-10　道路付属物工	TS034	[加算額]防塵用(プロペラ型)径φ300		面	本土	*1			
2-1-10　道路付属物工	TS034	[加算額]防塵用(プロペラ型)径φ300		面	隠岐	4,653			
2-1-10　道路付属物工	TS035	[加算額]さや管		本	本土	*1			
2-1-10　道路付属物工	TS035	[加算額]さや管		本	隠岐	1,352			
2-1-10　道路付属物工	TS906	境界杭設置【手間のみ】	Co製(根巻き基礎あり)	本	本土・隠岐	*1			労
2-1-10　道路付属物工	TS907	境界杭設置【手間のみ】	Co製(根巻き基礎なし)	本	本土・隠岐	*1			労
2-1-10　道路付属物工	TS908	道路鋲設置【材工共】	大型鋲(高さ=30mmを越え50mm以下)穿孔式 アルミ製・両面反射(設置幅30cm)	個	本土	*1			機・労・材
2-1-10　道路付属物工	TS908	道路鋲設置【材工共】	大型鋲(高さ=30mmを越え50mm以下)穿孔式 アルミ製・両面反射(設置幅30cm)	個	隠岐	10,630			機・労・材
2-1-10　道路付属物工	TS909	道路鋲設置【材工共】	大型鋲(高さ=30mmを越え50mm以下)穿孔式 アルミ製・両面反射(設置幅20cm)	個	本土	*1			機・労・材
2-1-10　道路付属物工	TS909	道路鋲設置【材工共】	大型鋲(高さ=30mmを越え50mm以下)穿孔式 アルミ製・両面反射(設置幅20cm)	個	隠岐	9,618			機・労・材
2-1-10　道路付属物工	TS910	道路鋲設置【材工共】	大型鋲(高さ=30mmを越え50mm以下)穿孔式 アルミ製・片面反射(設置幅30cm)	個	本土	*1			機・労・材
2-1-10　道路付属物工	TS910	道路鋲設置【材工共】	大型鋲(高さ=30mmを越え50mm以下)穿孔式 アルミ製・片面反射(設置幅30cm)	個	隠岐	9,838			機・労・材
2-1-10　道路付属物工	TS911	道路鋲設置【材工共】	大型鋲(高さ=30mmを越え50mm以下)穿孔式 アルミ製・片面反射(設置幅20cm)	個	本土	*1			機・労・材
2-1-10　道路付属物工	TS911	道路鋲設置【材工共】	大型鋲(高さ=30mmを越え50mm以下)穿孔式 アルミ製・片面反射(設置幅20cm)	個	隠岐	8,718			機・労・材
2-1-10　道路付属物工	TS912	道路鋲設置【材工共】	小型鋲(高さ=30mm以下)穿孔式 アルミ製・両面反射(設置幅15cm)	個	本土	*1			機・労・材
2-1-10　道路付属物工	TS912	道路鋲設置【材工共】	小型鋲(高さ=30mm以下)穿孔式 アルミ製・両面反射(設置幅15cm)	個	隠岐	4,945			機・労・材
2-1-10　道路付属物工	TS913	道路鋲設置【材工共】	小型鋲(高さ=30mm以下)貼付式 樹脂製・両面反射(設置幅10cm)	個	本土	*1			労・材
2-1-10　道路付属物工	TS913	道路鋲設置【材工共】	小型鋲(高さ=30mm以下)貼付式 樹脂製・両面反射(設置幅10cm)	個	隠岐	1,571			労・材
2-1-10　道路付属物工	TS019	道路鋲設置【材工共】	小型鋲(高さ=30mm以下)穿孔式 アルミ製・片面反射(設置幅15cm)	個	本土	*1			機・労・材
2-1-10　道路付属物工	TS019	道路鋲設置【材工共】	小型鋲(高さ=30mm以下)穿孔式 アルミ製・片面反射(設置幅15cm)	個	隠岐	4,425			機・労・材
2-1-10　道路付属物工	TS020	道路鋲設置【材工共】	小型鋲(高さ=30mm以下)貼付式 樹脂製・片面反射(設置幅10cm)	個	本土	*1			労・材
2-1-10　道路付属物工	TS020	道路鋲設置【材工共】	小型鋲(高さ=30mm以下)貼付式 樹脂製・片面反射(設置幅10cm)	個	隠岐	1,531			労・材
2-1-10　道路付属物工	TS914	境界鋲設置【手間のみ】	設置	枚	本土・隠岐	*1			機・労
2-1-10　道路付属物工	TS915	視線誘導標撤去【手間のみ】	土中建込み用	本	本土・隠岐	*1			機・労
2-1-10　道路付属物工	TS916	視線誘導標撤去【手間のみ】	Co建込み用	本	本土・隠岐	*1			労
2-1-10　道路付属物工	TS917	視線誘導標撤去【手間のみ】	防護柵取付用	本	本土・隠岐	*1			労
2-1-10　道路付属物工	TS918	視線誘導標撤去【手間のみ】	構造物取付用	本	本土・隠岐	*1			機・労
2-1-10　道路付属物工	TS919	境界杭撤去【手間のみ】	撤去	本	本土・隠岐	*1			労
2-1-10　道路付属物工	TS920	道路鋲撤去【手間のみ】	穿孔式	個	本土・隠岐	*1			機・労
2-1-10　道路付属物工	TS921	道路鋲撤去【手間のみ】	貼付式	個	本土・隠岐	*1			労
2-1-10　道路付属物工	TS922	境界鋲撤去【手間のみ】	撤去	枚	本土・隠岐	*1			機・労

分類	単価CD	名称	規格	単位	地区名	単価値	留意事項	海上輸送費記載番号	摘要
2-1-10　道路付属物工	TS024	車線分離標設置(ラバーポール)【材工共】	可変式(穿孔式・1本脚) 本体径φ80mm高さ400mm	本	本土	*1			機・労・材
2-1-10　道路付属物工	TS024	車線分離標設置(ラバーポール)【材工共】	可変式(穿孔式・1本脚) 本体径φ80mm高さ400mm	本	隠岐	19,710			機・労・材
2-1-10　道路付属物工	TS027	車線分離標設置(ラバーポール)【材工共】	着脱式(穿孔式・3本脚) 本体径φ80mm高さ400mm	本	本土	*1			機・労・材
2-1-10　道路付属物工	TS027	車線分離標設置(ラバーポール)【材工共】	着脱式(穿孔式・3本脚) 本体径φ80mm高さ400mm	本	隠岐	18,310			機・労・材
2-1-10　道路付属物工	TS030	車線分離標設置(ラバーポール)【材工共】	固定式(貼付式) 本体径φ80mm高さ400mm	本	本土	*1			労・材
2-1-10　道路付属物工	TS030	車線分離標設置(ラバーポール)【材工共】	固定式(貼付式) 本体径φ80mm高さ400mm	本	隠岐	15,710			労・材
2-1-10　道路付属物工	TS025	車線分離標設置(ラバーポール)【材工共】	可変式(穿孔式・1本脚) 本体径φ80mm高さ650mm	本	本土	*1			機・労・材
2-1-10　道路付属物工	TS025	車線分離標設置(ラバーポール)【材工共】	可変式(穿孔式・1本脚) 本体径φ80mm高さ650mm	本	隠岐	21,310			機・労・材
2-1-10　道路付属物工	TS028	車線分離標設置(ラバーポール)【材工共】	着脱式(穿孔式・3本脚) 本体径φ80mm高さ650mm	本	本土	*1			機・労・材
2-1-10　道路付属物工	TS028	車線分離標設置(ラバーポール)【材工共】	着脱式(穿孔式・3本脚) 本体径φ80mm高さ650mm	本	隠岐	21,410			機・労・材
2-1-10　道路付属物工	TS031	車線分離標設置(ラバーポール)【材工共】	固定式(貼付式) 本体径φ80mm高さ650mm	本	本土	*1			労・材
2-1-10　道路付属物工	TS031	車線分離標設置(ラバーポール)【材工共】	固定式(貼付式) 本体径φ80mm高さ650mm	本	隠岐	18,910			労・材
2-1-10　道路付属物工	TS026	車線分離標設置(ラバーポール)【材工共】	可変式(穿孔式・1本脚) 本体径φ80mm高さ800mm	本	本土	*1			機・労・材
2-1-10　道路付属物工	TS026	車線分離標設置(ラバーポール)【材工共】	可変式(穿孔式・1本脚) 本体径φ80mm高さ800mm	本	隠岐	23,720			機・労・材
2-1-10　道路付属物工	TS029	車線分離標設置(ラバーポール)【材工共】	着脱式(穿孔式・3本脚) 本体径φ80mm高さ800mm	本	本土	*1			機・労・材
2-1-10　道路付属物工	TS029	車線分離標設置(ラバーポール)【材工共】	着脱式(穿孔式・3本脚) 本体径φ80mm高さ800mm	本	隠岐	23,420			機・労・材
2-1-10　道路付属物工	TS032	車線分離標設置(ラバーポール)【材工共】	固定式(貼付式) 本体径φ80mm高さ800mm	本	本土	*1			労・材
2-1-10　道路付属物工	TS032	車線分離標設置(ラバーポール)【材工共】	固定式(貼付式) 本体径φ80mm高さ800mm	本	隠岐	20,920			労・材
2-1-10　道路付属物工	TS021	車線分離標撤去(ラバーポール)【手間のみ】	可変式(穿孔式・1本脚)	本	本土・隠岐	*1			機・労
2-1-10　道路付属物工	TS022	車線分離標撤去(ラバーポール)【手間のみ】	着脱式(穿孔式・3本脚)	本	本土・隠岐	*1			機・労
2-1-10　道路付属物工	TS023	車線分離標撤去(ラバーポール)【手間のみ】	固定式(貼付式)	本	本土・隠岐	*1			労
2-1-11　法面工	TS240	モルタル吹付工【材工共】	厚5cm	m2	本土	*1			機・労・材
2-1-11　法面工	TS240	モルタル吹付工【材工共】	厚5cm	m2	隠岐	5,786			機・労・材
2-1-11　法面工	TS241	モルタル吹付工【材工共】	厚6cm	m2	本土	*1			機・労・材
2-1-11　法面工	TS241	モルタル吹付工【材工共】	厚6cm	m2	隠岐	5,991			機・労・材
2-1-11　法面工	TS242	モルタル吹付工【材工共】	厚7cm	m2	本土	*1			機・労・材
2-1-11　法面工	TS242	モルタル吹付工【材工共】	厚7cm	m2	隠岐	6,407			機・労・材
2-1-11　法面工	TS243	モルタル吹付工【材工共】	厚8cm	m2	本土	*1			機・労・材
2-1-11　法面工	TS243	モルタル吹付工【材工共】	厚8cm	m2	隠岐	7,062			機・労・材
2-1-11　法面工	TS244	モルタル吹付工【材工共】	厚9cm	m2	本土	*1			機・労・材
2-1-11　法面工	TS244	モルタル吹付工【材工共】	厚9cm	m2	隠岐	7,427			機・労・材
2-1-11　法面工	TS245	モルタル吹付工【材工共】	厚10cm	m2	本土	*1			機・労・材
2-1-11　法面工	TS245	モルタル吹付工【材工共】	厚10cm	m2	隠岐	7,783			機・労・材
2-1-11　法面工	TS260	コンクリート吹付工【材工共】	厚10cm	m2	本土	*1			機・労・材
2-1-11　法面工	TS260	コンクリート吹付工【材工共】	厚10cm	m2	隠岐	7,290			機・労・材
2-1-11　法面工	TS261	コンクリート吹付工【材工共】	厚15cm	m2	本土	*1			機・労・材
2-1-11　法面工	TS261	コンクリート吹付工【材工共】	厚15cm	m2	隠岐	9,930			機・労・材
2-1-11　法面工	TS262	コンクリート吹付工【材工共】	厚20cm	m2	本土	*1			機・労・材
2-1-11　法面工	TS262	コンクリート吹付工【材工共】	厚20cm	m2	隠岐	12,260			機・労・材
2-1-11　法面工	TS285	植生工(機械播種施工)【材工共】	種子散布工	m2	本土	*1			機・労・材
2-1-11　法面工	TS285	植生工(機械播種施工)【材工共】	種子散布工	m2	隠岐	247			機・労・材
2-1-11　法面工	TS280	植生工(機械播種施工)【材工共】	客土吹付工 厚1cm	m2	本土	*1			機・労・材
2-1-11　法面工	TS280	植生工(機械播種施工)【材工共】	客土吹付工 厚1cm	m2	隠岐	1,148			機・労・材
2-1-11　法面工	TS281	植生工(機械播種施工)【材工共】	客土吹付工 厚2cm	m2	本土	*1			機・労・材
2-1-11　法面工	TS281	植生工(機械播種施工)【材工共】	客土吹付工 厚2cm	m2	隠岐	1,936			機・労・材
2-1-11　法面工	TS282	植生工(機械播種施工)【材工共】	客土吹付工 厚3cm	m2	本土	*1			機・労・材

分類	単価CD	名称	規格	単位	地区名	単価値	留意事項	海上輸送費記載番号	摘要
2-1-11　法面工	TS282	植生工(機械播種施工)【材工共】	客土吹付工 厚3cm	m2	隠岐	2,664			機・労・材
2-1-11　法面工	TS270	植生工(機械播種施工)【材工共】	植生基材吹付工 厚3cm	m2	本土	*1			機・労・材
2-1-11　法面工	TS270	植生工(機械播種施工)【材工共】	植生基材吹付工 厚3cm	m2	隠岐	4,751			機・労・材
2-1-11　法面工	TS271	植生工(機械播種施工)【材工共】	植生基材吹付工 厚4cm	m2	本土	*1			機・労・材
2-1-11　法面工	TS271	植生工(機械播種施工)【材工共】	植生基材吹付工 厚4cm	m2	隠岐	5,439			機・労・材
2-1-11　法面工	TS272	植生工(機械播種施工)【材工共】	植生基材吹付工 厚5cm	m2	本土	*1			機・労・材
2-1-11　法面工	TS272	植生工(機械播種施工)【材工共】	植生基材吹付工 厚5cm	m2	隠岐	5,977			機・労・材
2-1-11　法面工	TS273	植生工(機械播種施工)【材工共】	植生基材吹付工 厚6cm	m2	本土	*1			機・労・材
2-1-11　法面工	TS273	植生工(機械播種施工)【材工共】	植生基材吹付工 厚6cm	m2	隠岐	6,945			機・労・材
2-1-11　法面工	TS274	植生工(機械播種施工)【材工共】	植生基材吹付工 厚7cm	m2	本土	*1			機・労・材
2-1-11　法面工	TS274	植生工(機械播種施工)【材工共】	植生基材吹付工 厚7cm	m2	隠岐	7,633			機・労・材
2-1-11　法面工	TS275	植生工(機械播種施工)【材工共】	植生基材吹付工 厚8cm	m2	本土	*1			機・労・材
2-1-11　法面工	TS275	植生工(機械播種施工)【材工共】	植生基材吹付工 厚8cm	m2	隠岐	8,541			機・労・材
2-1-11　法面工	TS276	植生工(機械播種施工)【材工共】	植生基材吹付工 厚10cm	m2	本土	*1			機・労・材
2-1-11　法面工	TS276	植生工(機械播種施工)【材工共】	植生基材吹付工 厚10cm	m2	隠岐	9,830			機・労・材
2-1-11　法面工	TS295	植生工(人力施工)【材工共】	植生マットエ 肥料袋付	m2	本土	*1			労・材
2-1-11　法面工	TS295	植生工(人力施工)【材工共】	植生マットエ 肥料袋付	m2	隠岐	2,315			労・材
2-1-11　法面工	TS292	植生工(人力施工)【材工共】	植生シートエ 肥料袋無(標準品)	m2	本土	*1			労・材
2-1-11　法面工	TS292	植生工(人力施工)【材工共】	植生シートエ 肥料袋無(標準品)	m2	隠岐	837			労・材
2-1-11　法面工	TS299	植生工(人力施工)【材工共】	植生シートエ 肥料袋無(環境品)	m2	本土	*1			労・材
2-1-11　法面工	TS299	植生工(人力施工)【材工共】	植生シートエ 肥料袋無(環境品)	m2	隠岐	1,166			労・材
2-1-11　法面工	TS845	植生工(人力施工)【材工共】	植生筋工 人工筋芝(種子帯)	m2	本土	*1			機・労・材
2-1-11　法面工	TS845	植生工(人力施工)【材工共】	植生筋工 人工筋芝(種子帯)	m2	隠岐	1,210			機・労・材
2-1-11　法面工	TS846	植生工(人力施工)【材工共】	筋芝工 野芝・高麗芝	m2	本土	*1			機・労・材
2-1-11　法面工	TS846	植生工(人力施工)【材工共】	筋芝工 野芝・高麗芝	m2	隠岐	1,607			機・労・材
2-1-11　法面工	TS847	植生工(人力施工)【材工共】	張芝工 野芝・高麗芝(全面張)	m2	本土	*1			労・材
2-1-11　法面工	TS847	植生工(人力施工)【材工共】	張芝工 野芝・高麗芝(全面張)	m2	隠岐	1,960			労・材
2-1-11　法面工	TS294	ネット張工【材工共】	繊維ネットエ 肥料袋無	m2	本土	*1			労・材
2-1-11　法面工	TS294	ネット張工【材工共】	繊維ネットエ 肥料袋無	m2	隠岐	810			労・材
2-1-11　法面工	TS297	ネット張工【材工共】	繊維ネットエ 肥料袋付	m2	本土	*1			労・材
2-1-11　法面工	TS297	ネット張工【材工共】	繊維ネットエ 肥料袋付	m2	隠岐	2,005			労・材
2-1-12　現場吹付法枠工	TS928	モルタル・コンクリート吹付【材工共】	梁断面150×150	m	本土	*1			機・労・材
2-1-12　現場吹付法枠工	TS928	モルタル・コンクリート吹付【材工共】	梁断面150×150	m	隠岐	9,225			機・労・材
2-1-12　現場吹付法枠工	TS929	モルタル・コンクリート吹付【材工共】	梁断面200×200	m	本土	*1			機・労・材
2-1-12　現場吹付法枠工	TS929	モルタル・コンクリート吹付【材工共】	梁断面200×200	m	隠岐	11,520			機・労・材
2-1-12　現場吹付法枠工	TS930	モルタル・コンクリート吹付【材工共】	梁断面300×300	m	本土	*1			機・労・材
2-1-12　現場吹付法枠工	TS930	モルタル・コンクリート吹付【材工共】	梁断面300×300	m	隠岐	18,090			機・労・材
2-1-12　現場吹付法枠工	TS931	モルタル・コンクリート吹付【材工共】	梁断面400×400	m	本土	*1			機・労・材
2-1-12　現場吹付法枠工	TS931	モルタル・コンクリート吹付【材工共】	梁断面400×400	m	隠岐	29,030			機・労・材
2-1-12　現場吹付法枠工	TS932	モルタル・コンクリート吹付【材工共】	梁断面500×500	m	本土	*1			機・労・材
2-1-12　現場吹付法枠工	TS932	モルタル・コンクリート吹付【材工共】	梁断面500×500	m	隠岐	40,110			機・労・材
2-1-12　現場吹付法枠工	TS933	モルタル・コンクリート吹付【材工共】	梁断面600×600	m	本土	*1			機・労・材
2-1-12　現場吹付法枠工	TS933	モルタル・コンクリート吹付【材工共】	梁断面600×600	m	隠岐	53,560			機・労・材
2-1-12　現場吹付法枠工	TS934	ラス張工【材工共】	法面清掃及びラス・アンカーピン設置	m2	本土	*1			機・労・材
2-1-12　現場吹付法枠工	TS934	ラス張工【材工共】	法面清掃及びラス・アンカーピン設置	m2	隠岐	1,916			機・労・材
2-1-12　現場吹付法枠工	TS967	[加算額]水切りモルタル・コンクリート		m3	本土	*1			

分類	単価CD	名称	規格	単位	地区名	単価値	留意事項	海上輸送費記載番号	摘要
2-1-12　現場吹付法枠工	TS967	[加算額]水切りモルタル・コンクリート		m3	隠岐	63,540			
2-1-12　現場吹付法枠工	TS968	[加算額]表面コテ仕上げ		m2	本土・隠岐	*1			
2-1-12　現場吹付法枠工	TSD00331	耐雪型・撤去【手間のみ】	土中建込 S(支柱間隔2m)	m	本土	*1			機・労
2-1-12　現場吹付法枠工	TSD00331	耐雪型・撤去【手間のみ】	土中建込 S(支柱間隔2m)	m	隠岐	2,550			機・労
2-1-12　現場吹付法枠工	TSD00333	耐雪型・撤去【手間のみ】	土中建込 A,B,C(支柱間隔2m)	m	本土	*1			機・労
2-1-12　現場吹付法枠工	TSD00333	耐雪型・撤去【手間のみ】	土中建込 A,B,C(支柱間隔2m)	m	隠岐	2,020			機・労
2-1-12　現場吹付法枠工	TSD00335	耐雪型・撤去【手間のみ】	土中建込 A,B,C(支柱間隔3m)	m	本土	*1			機・労
2-1-12　現場吹付法枠工	TSD00335	耐雪型・撤去【手間のみ】	土中建込 A,B,C(支柱間隔3m)	m	隠岐	1,570			機・労
2-1-12　現場吹付法枠工	TSD00337	耐雪型・撤去【手間のみ】	土中建込 A,B(支柱間隔4m)	m	本土	*1			機・労
2-1-12　現場吹付法枠工	TSD00337	耐雪型・撤去【手間のみ】	土中建込 A,B(支柱間隔4m)	m	隠岐	1,180			機・労
2-1-12　現場吹付法枠工	TSD00339	耐雪型・撤去【手間のみ】	コンクリート建込 S(支柱間隔1m)	m	本土	*1			機・労
2-1-12　現場吹付法枠工	TSD00339	耐雪型・撤去【手間のみ】	コンクリート建込 S(支柱間隔1m)	m	隠岐	2,090			機・労
2-1-12　現場吹付法枠工	TSD00341	耐雪型・撤去【手間のみ】	コンクリート建込 A,B,C(支柱間隔2m)	m	本土	*1			機・労
2-1-12　現場吹付法枠工	TSD00341	耐雪型・撤去【手間のみ】	コンクリート建込 A,B,C(支柱間隔2m)	m	隠岐	1,180			機・労
2-1-13　鉄筋挿入工	TSD00009	鉄筋挿入工	現場条件1【手間のみ】 削孔時足場：なし	m	本土・隠岐	*1			機・労
2-1-13　鉄筋挿入工	TSD00011	鉄筋挿入工	現場条件2【手間のみ】 削孔時足場：単管足場・土足場	m	本土・隠岐	*1			機・労
2-1-13　鉄筋挿入工	TSD00013	鉄筋挿入工	現場条件3【手間のみ】 削孔時足場：ロープ足場	m	本土・隠岐	*1			機・労
2-1-13　鉄筋挿入工	TSD00015	鉄筋挿入工	削孔機械の上下移動費【手間のみ】 現場条件2	回	本土・隠岐	*1			労
2-1-13　鉄筋挿入工	TSD00017	鉄筋挿入工	仮設足場の設置・撤去費【材工共】 現場条件2	空m3	本土	*1			労・材
2-1-13　鉄筋挿入工	TSD00017	鉄筋挿入工	仮設足場の設置・撤去費【材工共】 現場条件2	空m3	隠岐	4,160			労・材
2-1-14　道路植栽工	TS300	植樹工【手間のみ】	低木 樹高60cm未満	本	本土・隠岐	*1			機・労
2-1-14　道路植栽工	TS301	植樹工【手間のみ】	中木 樹高60cm以上100cm未満	本	本土・隠岐	*1			機・労
2-1-14　道路植栽工	TS302	植樹工【手間のみ】	中木 樹高100cm以上200cm未満	本	本土・隠岐	*1			機・労
2-1-14　道路植栽工	TS303	植樹工【手間のみ】	中木 樹高200cm以上300cm未満	本	本土・隠岐	*1			機・労
2-1-14　道路植栽工	TS304	植樹工【手間のみ】	高木 幹周20cm未満	本	本土・隠岐	*1			機・労
2-1-14　道路植栽工	TS305	植樹工【手間のみ】	高木 幹周20cm以上40cm未満	本	本土・隠岐	*1			機・労
2-1-14　道路植栽工	TS306	植樹工【手間のみ】	高木 幹周40cm以上60cm未満	本	本土・隠岐	*1			機・労
2-1-14　道路植栽工	TS307	植樹工【手間のみ】	高木 幹周60cm以上90cm未満	本	本土・隠岐	*1			機・労
2-1-14　道路植栽工	TS325	地被類植付【手間のみ】	各種	鉢	本土・隠岐	*1			機・労
2-1-14　道路植栽工	TS310	支柱設置【材工共】	中木(二脚鳥居添木付) 樹高250cm以上	本	本土	*1			労・材
2-1-14　道路植栽工	TS310	支柱設置【材工共】	中木(二脚鳥居添木付) 樹高250cm以上	本	隠岐	6,048			労・材
2-1-14　道路植栽工	TS311	支柱設置【材工共】	中木(八ツ掛(竹)) 樹高100cm以上	本	本土	*1			労・材
2-1-14　道路植栽工	TS311	支柱設置【材工共】	中木(八ツ掛(竹)) 樹高100cm以上	本	隠岐	2,436			労・材
2-1-14　道路植栽工	TS312	支柱設置【材工共】	中木(布掛(竹)) 樹高100cm以上	m	本土	*1			労・材
2-1-14　道路植栽工	TS312	支柱設置【材工共】	中木(布掛(竹)) 樹高100cm以上	m	隠岐	1,336			労・材
2-1-14　道路植栽工	TS313	支柱設置【材工共】	中木(添柱形(1本形・竹)) 樹高100cm以上	本	本土	*1			労・材
2-1-14　道路植栽工	TS313	支柱設置【材工共】	中木(添柱形(1本形・竹)) 樹高100cm以上	本	隠岐	979			労・材
2-1-14　道路植栽工	TS314	支柱設置【材工共】	中木(生垣形) 樹高100cm以上	m	本土	*1			労・材
2-1-14　道路植栽工	TS314	支柱設置【材工共】	中木(生垣形) 樹高100cm以上	m	隠岐	1,500			労・材
2-1-14　道路植栽工	TS315	支柱設置【材工共】	高木(二脚鳥居添木付) 幹周30cm未満	本	本土	*1			労・材
2-1-14　道路植栽工	TS315	支柱設置【材工共】	高木(二脚鳥居添木付) 幹周30cm未満	本	隠岐	6,068			労・材
2-1-14　道路植栽工	TS316	支柱設置【材工共】	高木(二脚鳥居添木無) 幹周30cm以上40cm未満	本	本土	*1			労・材
2-1-14　道路植栽工	TS316	支柱設置【材工共】	高木(二脚鳥居添木無) 幹周30cm以上40cm未満	本	隠岐	3,546			労・材
2-1-14　道路植栽工	TS317	支柱設置【材工共】	高木(三脚鳥居) 幹周30cm以上60cm未満	本	本土	*1			労・材
2-1-14　道路植栽工	TS317	支柱設置【材工共】	高木(三脚鳥居) 幹周30cm以上60cm未満	本	隠岐	4,988			労・材
2-1-14　道路植栽工	TS318	支柱設置【材工共】	高木(十字鳥居) 幹周30cm以上	本	本土	*1			労・材

分類	単価CD	名称	規格	単位	地区名	単価値	留意事項	海上輸送費記載番号	摘要
2-1-14　道路植栽工	TS318	支柱設置【材工共】	高木(十字鳥居) 幹周30cm以上	本	隠岐	9,280			労・材
2-1-14　道路植栽工	TS319	支柱設置【材工共】	高木(二脚鳥居組合せ) 幹周50cm以上	本	本土	*1			労・材
2-1-14　道路植栽工	TS319	支柱設置【材工共】	高木(二脚鳥居組合せ) 幹周50cm以上	本	隠岐	9,797			労・材
2-1-14　道路植栽工	TS320	支柱設置【材工共】	高木(八ツ掛) 幹周40cm未満	本	本土	*1			労・材
2-1-14　道路植栽工	TS320	支柱設置【材工共】	高木(八ツ掛) 幹周40cm未満	本	隠岐	14,470			労・材
2-1-14　道路植栽工	TS321	支柱設置【材工共】	高木(八ツ掛) 幹周40cm以上	本	本土	*1			労・材
2-1-14　道路植栽工	TS321	支柱設置【材工共】	高木(八ツ掛) 幹周40cm以上	本	隠岐	16,780			労・材
2-1-14　道路植栽工	TS322	支柱撤去【手間のみ】	中木(二脚鳥居添木付・八ツ掛(竹)) 添柱形(1本杉・竹)	本	本土・隠岐	*1			機・労
2-1-14　道路植栽工	TS324	支柱撤去【手間のみ】	中木(布掛(竹)・生垣形)	m	本土・隠岐	*1			機・労
2-1-14　道路植栽工	TS323	支柱撤去【手間のみ】	高木(各種)	本	本土・隠岐	*1			機・労
2-1-14　道路植栽工	TS330	植樹管理(せん定)【手間のみ】	高木せん定(夏期せん定) 幹周60cm未満	本	本土・隠岐	*1			機・労
2-1-14　道路植栽工	TS331	植樹管理(せん定)【手間のみ】	高木せん定(夏期せん定) 幹周60cm以上120cm未満	本	本土・隠岐	*1			機・労
2-1-14　道路植栽工	TS332	植樹管理(せん定)【手間のみ】	高木せん定(冬期せん定) 幹周60cm未満	本	本土・隠岐	*1			機・労
2-1-14　道路植栽工	TS333	植樹管理(せん定)【手間のみ】	高木せん定(冬期せん定) 幹周60cm以上120cm未満	本	本土・隠岐	*1			機・労
2-1-14　道路植栽工	TS338	植樹管理(せん定)【手間のみ】	低中木せん定(球形) 樹高100cm未満	本	本土・隠岐	*1			機・労
2-1-14　道路植栽工	TS339	植樹管理(せん定)【手間のみ】	低中木せん定(球形) 樹高100cm以上200cm未満	本	本土・隠岐	*1			機・労
2-1-14　道路植栽工	TS340	植樹管理(せん定)【手間のみ】	低中木せん定(球形) 樹高200cm以上300cm未満	本	本土・隠岐	*1			機・労
2-1-14　道路植栽工	TS341	植樹管理(せん定)【手間のみ】	低中木せん定(円筒形) 樹高100cm未満	本	本土・隠岐	*1			機・労
2-1-14　道路植栽工	TS342	植樹管理(せん定)【手間のみ】	低中木せん定(円筒形) 樹高100cm以上200cm未満	本	本土・隠岐	*1			機・労
2-1-14　道路植栽工	TS343	植樹管理(せん定)【手間のみ】	低中木せん定(円筒形) 樹高200cm以上300cm未満	本	本土・隠岐	*1			機・労
2-1-14　道路植栽工	TS345	植樹管理(せん定)【手間のみ】	寄植せん定(低木) 樹高60cm未満	m2	本土・隠岐	*1			機・労
2-1-14　道路植栽工	TS347	植樹管理(せん定)【手間のみ】	寄植せん定(中木) 樹高60cm以上300cm未満	m2	本土・隠岐	*1			機・労
2-1-14　道路植栽工	TS800	植樹管理(施肥)【手間のみ】	高木 幹周60cm未満	本	本土・隠岐	*1			労
2-1-14　道路植栽工	TS801	植樹管理(施肥)【手間のみ】	高木 幹周60cm以上120cm未満	本	本土・隠岐	*1			労
2-1-14　道路植栽工	TS802	植樹管理(施肥)【手間のみ】	中木 樹高200cm以上300cm未満	本	本土・隠岐	*1			労
2-1-14　道路植栽工	TS803	植樹管理(施肥)【手間のみ】	中木・低木 樹高200cm未満	本	本土・隠岐	*1			労
2-1-14　道路植栽工	TS804	植樹管理(施肥)【手間のみ】	寄植(低中木)	m2	本土・隠岐	*1			労
2-1-14　道路植栽工	TS805	植樹管理(施肥)【手間のみ】	芝	m2	本土・隠岐	*1			労
2-1-14　道路植栽工	TS806	植樹管理(除草)【手間のみ】	抜根除草(植込み地)	m2	本土・隠岐	*1			機・労
2-1-14　道路植栽工	TS807	植樹管理(除草)【手間のみ】	抜根除草(芝生地)	m2	本土・隠岐	*1			機・労
2-1-14　道路植栽工	TS808	植樹管理(芝刈)【手間のみ】	芝刈	m2	本土・隠岐	*1			機・労
2-1-14　道路植栽工	TS809	植樹管理(灌水)【手間のみ】	トラック使用	m2	本土・隠岐	*1			機・労
2-1-14　道路植栽工	TS811	植樹管理(防除)【手間のみ】	低木 樹高60cm未満	本	本土・隠岐	*1			機・労
2-1-14　道路植栽工	TS812	植樹管理(防除)【手間のみ】	中木 樹高60cm以上100cm未満	本	本土・隠岐	*1			機・労
2-1-14　道路植栽工	TS813	植樹管理(防除)【手間のみ】	中木 樹高100cm以上200cm未満	本	本土・隠岐	*1			機・労
2-1-14　道路植栽工	TS814	植樹管理(防除)【手間のみ】	中木 樹高200cm以上300cm未満	本	本土・隠岐	*1			機・労
2-1-14　道路植栽工	TS815	植樹管理(防除)【手間のみ】	高木 幹周60cm未満	本	本土・隠岐	*1			機・労
2-1-14　道路植栽工	TS816	植樹管理(防除)【手間のみ】	高木 幹周60cm以上120cm未満	本	本土・隠岐	*1			機・労
2-1-14　道路植栽工	TS817	植樹管理(防除)【手間のみ】	寄植(低木)	m2	本土・隠岐	*1			機・労
2-1-14　道路植栽工	TS818	植樹管理(防除)【手間のみ】	寄植(中木)	m2	本土・隠岐	*1			機・労
2-1-14　道路植栽工	TS819	植樹管理(防除)【手間のみ】	芝	m2	本土・隠岐	*1			機・労
2-1-14　道路植栽工	TS820	移植工(掘取工)【手間のみ】	低木 樹高60cm未満	本	本土	*1			機・労
2-1-14　道路植栽工	TS820	移植工(掘取工)【手間のみ】	低木 樹高60cm未満	本	隠岐	312			機・労
2-1-14　道路植栽工	TS821	移植工(掘取工)【手間のみ】	中木 樹高60cm以上100cm未満	本	本土	*1			機・労・材
2-1-14　道路植栽工	TS821	移植工(掘取工)【手間のみ】	中木 樹高60cm以上100cm未満	本	隠岐	615			機・労・材
2-1-14　道路植栽工	TS822	移植工(掘取工)【手間のみ】	中木 樹高100cm以上200cm未満	本	本土	*1			機・労・材

分類	単価CD	名称	規格	単位	地区名	単価値	留意事項	海上輸送費記載番号	摘要
2-1-14　道路植栽工	TS822	移植工(掘取工)【手間のみ】	中木 樹高100cm以上200cm未満	本	隠岐	1,670			機・労・材
2-1-14　道路植栽工	TS823	移植工(掘取工)【手間のみ】	中木 樹高200cm以上300cm未満	本	本土	*1			機・労・材
2-1-14　道路植栽工	TS823	移植工(掘取工)【手間のみ】	中木 樹高200cm以上300cm未満	本	隠岐	3,190			機・労・材
2-1-14　道路植栽工	TS824	移植工(掘取工)【手間のみ】	高木 幹周30cm未満	本	本土	*1			機・労・材
2-1-14　道路植栽工	TS824	移植工(掘取工)【手間のみ】	高木 幹周30cm未満	本	隠岐	11,900			機・労・材
2-1-14　道路植栽工	TS825	移植工(掘取工)【手間のみ】	高木 幹周30cm以上60cm未満	本	本土	*1			機・労・材
2-1-14　道路植栽工	TS825	移植工(掘取工)【手間のみ】	高木 幹周30cm以上60cm未満	本	隠岐	23,900			機・労・材
2-1-14　道路植栽工	TS826	移植工(掘取工)【手間のみ】	高木 幹周60cm以上90cm未満	本	本土	*1			機・労・材
2-1-14　道路植栽工	TS826	移植工(掘取工)【手間のみ】	高木 幹周60cm以上90cm未満	本	隠岐	55,500			機・労・材
2-1-14　道路植栽工	TS810	植樹管理(灌水)【手間のみ】	散水車使用(貸与車)	m2	本土	*1			機・労
2-1-14　道路植栽工	TS810	植樹管理(灌水)【手間のみ】	散水車使用(貸与車)	m2	隠岐	17			機・労
2-1-15　公園植栽工	TS859	地被類植付工【手間のみ】	各種	鉢	本土・隠岐	*1			機・労
2-1-15　公園植栽工	TS850	植樹工【手間のみ】	低木 樹高60cm未満	本	本土・隠岐	*1			機・労
2-1-15　公園植栽工	TS851	植樹工【手間のみ】	中木 樹高60cm以上100cm未満	本	本土・隠岐	*1			機・労
2-1-15　公園植栽工	TS852	植樹工【手間のみ】	中木 樹高100cm以上200cm未満	本	本土・隠岐	*1			機・労
2-1-15　公園植栽工	TS853	植樹工【手間のみ】	中木 樹高200cm以上300cm未満	本	本土・隠岐	*1			機・労
2-1-15　公園植栽工	TS854	支柱設置【材工共】	中木(二脚鳥居添木付) 樹高250cm以上	本	本土	*1			労・材
2-1-15　公園植栽工	TS854	支柱設置【材工共】	中木(二脚鳥居添木付) 樹高250cm以上	本	隠岐	5,308			労・材
2-1-15　公園植栽工	TS855	支柱設置【材工共】	中木(八ツ掛(竹)) 樹高100cm以上	本	本土	*1			労・材
2-1-15　公園植栽工	TS855	支柱設置【材工共】	中木(八ツ掛(竹)) 樹高100cm以上	本	隠岐	2,300			労・材
2-1-15　公園植栽工	TS856	支柱設置【材工共】	中木(添柱形(1本形・竹)) 樹高100cm以上	本	本土	*1			労・材
2-1-15　公園植栽工	TS856	支柱設置【材工共】	中木(添柱形(1本形・竹)) 樹高100cm以上	本	隠岐	862			労・材
2-1-15　公園植栽工	TS857	支柱設置【材工共】	中木(布掛(竹)) 樹高100cm以上	m	本土	*1			労・材
2-1-15　公園植栽工	TS857	支柱設置【材工共】	中木(布掛(竹)) 樹高100cm以上	m	隠岐	1,190			労・材
2-1-15　公園植栽工	TS858	支柱設置【材工共】	中木(生垣形) 樹高100cm以上	m	本土	*1			労・材
2-1-15　公園植栽工	TS858	支柱設置【材工共】	中木(生垣形) 樹高100cm以上	m	隠岐	1,430			労・材
2-1-16　橋梁用伸縮継手装置設置工	TS470	新設【手間のみ】	軽量型 1.8m当り50kg未満	m	本土	*1			機・労
2-1-16　橋梁用伸縮継手装置設置工	TS470	新設【手間のみ】	軽量型 1.8m当り50kg未満	m	隠岐	36,870			機・労
2-1-16　橋梁用伸縮継手装置設置工	TS473	新設【手間のみ】	普通型 1.8m当り50kg以上180kg以下	m	本土	*1			機・労
2-1-16　橋梁用伸縮継手装置設置工	TS473	新設【手間のみ】	普通型 1.8m当り50kg以上180kg以下	m	隠岐	39,770			機・労
2-1-16　橋梁用伸縮継手装置設置工	TS476	補修【手間のみ】	軽量型,1車線相当施工(3.6m標準) 1.8m当り50kg未満	m	本土	*1			機・労
2-1-16　橋梁用伸縮継手装置設置工	TS476	補修【手間のみ】	軽量型,1車線相当施工(3.6m標準) 1.8m当り50kg未満	m	隠岐	124,100			機・労
2-1-16　橋梁用伸縮継手装置設置工	TS477	補修【手間のみ】	軽量型,2車線相当施工(7.2m標準) 1.8m当り50kg未満	m	本土	*1			機・労
2-1-16　橋梁用伸縮継手装置設置工	TS477	補修【手間のみ】	軽量型,2車線相当施工(7.2m標準) 1.8m当り50kg未満	m	隠岐	101,100			機・労
2-1-16　橋梁用伸縮継手装置設置工	TS478	補修【手間のみ】	普通型,1車線相当施工(3.6m標準) 1.8m当り50kg以上180kg以下	m	本土	*1			機・労
2-1-16　橋梁用伸縮継手装置設置工	TS478	補修【手間のみ】	普通型,1車線相当施工(3.6m標準) 1.8m当り50kg以上180kg以下	m	隠岐	130,100			機・労
2-1-16　橋梁用伸縮継手装置設置工	TS479	補修【手間のみ】	普通型,2車線相当施工(7.2m標準) 1.8m当り50kg以上180kg以下	m	本土	*1			機・労
2-1-16　橋梁用伸縮継手装置設置工	TS479	補修【手間のみ】	普通型,2車線相当施工(7.2m標準) 1.8m当り50kg以上180kg以下	m	隠岐	106,100			機・労
2-1-17　橋梁用埋設型伸縮継手装置設置工	TS480	新設【手間のみ】	舗装厚内型 後付工法	m	本土・隠岐	*1			機・労
2-1-17　橋梁用埋設型伸縮継手装置設置工	TS481	新設【手間のみ】	床版箱抜型 先付工法	m	本土・隠岐	*1			機・労
2-1-17　橋梁用埋設型伸縮継手装置設置工	TS482	新設【手間のみ】	床版箱抜型 後付工法	m	本土・隠岐	*1			機・労
2-1-17　橋梁用埋設型伸縮継手装置設置工	TS483	補修【手間のみ】	舗装厚内型,1車線相当施工(3.6m標準)	m	本土・隠岐	*1			機・労
2-1-17　橋梁用埋設型伸縮継手装置設置工	TS484	補修【手間のみ】	舗装厚内型,2車線相当施工(7.2m標準)	m	本土・隠岐	*1			機・労
2-1-17　橋梁用埋設型伸縮継手装置設置工	TS485	補修【手間のみ】	床版箱抜型,1車線相当施工(3.6m標準)	m	本土・隠岐	*1			機・労
2-1-17　橋梁用埋設型伸縮継手装置設置工	TS486	補修【手間のみ】	床版箱抜型,2車線相当施工(7.2m標準)	m	本土・隠岐	*1			機・労
2-1-17　橋梁用埋設型伸縮継手装置設置工	TS000001	[本体材料費加算額]舗装厚内型_本体材料費		m3	本土	*1			

分類	単価CD	名称	規格	単位	地区名	単価値	留意事項	海上輸送費記載番号	摘要
2-1-17　橋梁用埋設型伸縮継手装置設置工	TS000001	[本体材料費加算額]舗装厚内型_本体材料費		m3	隠岐	1,442,000			
2-1-17　橋梁用埋設型伸縮継手装置設置工	TS000003	[本体材料費加算額]床版箱抜型_特殊合材費		m3	本土	*1			
2-1-17　橋梁用埋設型伸縮継手装置設置工	TS000003	[本体材料費加算額]床版箱抜型_特殊合材費		m3	隠岐	809,400			
2-1-17　橋梁用埋設型伸縮継手装置設置工	TS000005	[本体材料費加算額]床版箱抜型_伸縮金物費		m	本土	*1			
2-1-17　橋梁用埋設型伸縮継手装置設置工	TS000005	[本体材料費加算額]床版箱抜型_伸縮金物費		m	隠岐	31,420			
2-1-18　橋面防水工	TS080	シート系防水【材工共】	アスファルト系 新設	m2	本土	*1			機・労・材
2-1-18　橋面防水工	TS080	シート系防水【材工共】	アスファルト系 新設	m2	隠岐	2,178			機・労・材
2-1-18　橋面防水工	TS082	塗膜系防水【材工共】	アスファルト系・合成ゴム系 新設	m2	本土	*1			機・労・材
2-1-18　橋面防水工	TS082	塗膜系防水【材工共】	アスファルト系・合成ゴム系 新設	m2	隠岐	1,667			機・労・材
2-1-18　橋面防水工	TS081	シート系防水【材工共】	アスファルト系 補修	m2	本土	*1			機・労・材
2-1-18　橋面防水工	TS081	シート系防水【材工共】	アスファルト系 補修	m2	隠岐	2,568			機・労・材
2-1-18　橋面防水工	TS083	塗膜系防水【材工共】	アスファルト系・合成ゴム系 補修	m2	本土	*1			機・労・材
2-1-18　橋面防水工	TS083	塗膜系防水【材工共】	アスファルト系・合成ゴム系 補修	m2	隠岐	2,144			機・労・材
2-1-18　橋面防水工	TSD00271	塗膜系防水【材工共】	アスファルト系 新設	m2	本土	*1			機・労・材
2-1-18　橋面防水工	TSD00271	塗膜系防水【材工共】	アスファルト系 新設	m2	隠岐	1,667			機・労・材
2-1-18　橋面防水工	TSD00273	塗膜系防水【材工共】	アスファルト系 補修	m2	本土	*1			機・労・材
2-1-18　橋面防水工	TSD00273	塗膜系防水【材工共】	アスファルト系 補修	m2	隠岐	2,144			機・労・材
2-1-19　薄層カラー舗装	TS550	樹脂モルタル舗装工【材工共】	舗装厚6mm以下	m2	本土	*1			機・労・材
2-1-19　薄層カラー舗装	TS550	樹脂モルタル舗装工【材工共】	舗装厚6mm以下	m2	隠岐	5,490			機・労・材
2-1-19　薄層カラー舗装	TS551	樹脂モルタル舗装工【材工共】	舗装厚6mm超え8mm以下	m2	本土	*1			機・労・材
2-1-19　薄層カラー舗装	TS551	樹脂モルタル舗装工【材工共】	舗装厚6mm超え8mm以下	m2	隠岐	7,360			機・労・材
2-1-19　薄層カラー舗装	TS552	樹脂モルタル舗装工【材工共】	舗装厚8mm超え10mm以下	m2	本土	*1			機・労・材
2-1-19　薄層カラー舗装	TS552	樹脂モルタル舗装工【材工共】	舗装厚8mm超え10mm以下	m2	隠岐	8,770			機・労・材
2-1-19　薄層カラー舗装	TS553	景観透水性舗装工【材工共】	舗装厚10mm以下	m2	本土	*1			機・労・材
2-1-19　薄層カラー舗装	TS553	景観透水性舗装工【材工共】	舗装厚10mm以下	m2	隠岐	7,050			機・労・材
2-1-19　薄層カラー舗装	TS554	景観透水性舗装工【材工共】	舗装厚10mm超え15mm以下	m2	本土	*1			機・労・材
2-1-19　薄層カラー舗装	TS554	景観透水性舗装工【材工共】	舗装厚10mm超え15mm以下	m2	隠岐	9,120			機・労・材
2-1-19　薄層カラー舗装	TSD00129	樹脂系すべり止め舗装工【材工共】	車道 RPN-101	m2	本土	*1			機・労・材
2-1-19　薄層カラー舗装	TSD00129	樹脂系すべり止め舗装工【材工共】	車道 RPN-101	m2	隠岐	5,300			機・労・材
2-1-19　薄層カラー舗装	TSD00131	樹脂系すべり止め舗装工【材工共】	車道 RPN-102	m2	本土	*1			機・労・材
2-1-19　薄層カラー舗装	TSD00131	樹脂系すべり止め舗装工【材工共】	車道 RPN-102	m2	隠岐	6,560			機・労・材
2-1-19　薄層カラー舗装	TSD00133	樹脂系すべり止め舗装工【材工共】	車道 RPN-103	m2	本土	*1			機・労・材
2-1-19　薄層カラー舗装	TSD00133	樹脂系すべり止め舗装工【材工共】	車道 RPN-103	m2	隠岐	5,850			機・労・材
2-1-19　薄層カラー舗装	TSD00135	樹脂系すべり止め舗装工【材工共】	車道 RPN-104	m2	本土	*1			機・労・材
2-1-19　薄層カラー舗装	TSD00135	樹脂系すべり止め舗装工【材工共】	車道 RPN-104	m2	隠岐	7,110			機・労・材
2-1-19　薄層カラー舗装	TSD00137	樹脂系すべり止め舗装工【材工共】	車道 RPN-201	m2	本土	*1			機・労・材
2-1-19　薄層カラー舗装	TSD00137	樹脂系すべり止め舗装工【材工共】	車道 RPN-201	m2	隠岐	8,850			機・労・材
2-1-19　薄層カラー舗装	TSD00139	樹脂系すべり止め舗装工【材工共】	車道 RPN-202	m2	本土	*1			機・労・材
2-1-19　薄層カラー舗装	TSD00139	樹脂系すべり止め舗装工【材工共】	車道 RPN-202	m2	隠岐	10,160			機・労・材
2-1-19　薄層カラー舗装	TSD00141	樹脂系すべり止め舗装工【材工共】	車道 RPN-203	m2	本土	*1			機・労・材
2-1-19　薄層カラー舗装	TSD00141	樹脂系すべり止め舗装工【材工共】	車道 RPN-203	m2	隠岐	9,800			機・労・材
2-1-19　薄層カラー舗装	TSD00143	樹脂系すべり止め舗装工【材工共】	車道 RPN-204	m2	本土	*1			機・労・材
2-1-19　薄層カラー舗装	TSD00143	樹脂系すべり止め舗装工【材工共】	車道 RPN-204	m2	隠岐	10,860			機・労・材
2-1-19　薄層カラー舗装	TSD00145	樹脂系すべり止め舗装工【材工共】	車道 RPN-301	m2	本土	*1			機・労・材
2-1-19　薄層カラー舗装	TSD00145	樹脂系すべり止め舗装工【材工共】	車道 RPN-301	m2	隠岐	5,950			機・労・材
2-1-19　薄層カラー舗装	TSD00147	樹脂系すべり止め舗装工【材工共】	車道 RPN-302	m2	本土	*1			機・労・材

分類	単価CD	名称	規格	単位	地区名	単価値	留意事項	海上輸送費記載番号	摘要
2-1-19　薄層カラー舗装	TSD00147	樹脂系すべり止め舗装工【材工共】	車道 RPN-302	m2	隠岐	7,410			機・労・材
2-1-19　薄層カラー舗装	TSD00149	樹脂系すべり止め舗装工【材工共】	車道 RPN-303	m2	本土	*1			機・労・材
2-1-19　薄層カラー舗装	TSD00149	樹脂系すべり止め舗装工【材工共】	車道 RPN-303	m2	隠岐	6,850			機・労・材
2-1-19　薄層カラー舗装	TSD00151	樹脂系すべり止め舗装工【材工共】	車道 RPN-304	m2	本土	*1			機・労・材
2-1-19　薄層カラー舗装	TSD00151	樹脂系すべり止め舗装工【材工共】	車道 RPN-304	m2	隠岐	8,220			機・労・材
2-1-19　薄層カラー舗装	TSD00153	樹脂系すべり止め舗装工【材工共】	ETCレーン RPN-401	m2	本土	*1			機・労・材
2-1-19　薄層カラー舗装	TSD00153	樹脂系すべり止め舗装工【材工共】	ETCレーン RPN-401	m2	隠岐	9,100			機・労・材
2-1-19　薄層カラー舗装	TSD00155	樹脂系すべり止め舗装工【材工共】	ETCレーン RPN-402	m2	本土	*1			機・労・材
2-1-19　薄層カラー舗装	TSD00155	樹脂系すべり止め舗装工【材工共】	ETCレーン RPN-402	m2	隠岐	10,670			機・労・材
2-1-19　薄層カラー舗装	TSD00157	樹脂系すべり止め舗装工【材工共】	歩道,自転車道 RPN-501	m2	本土	*1			機・労・材
2-1-19　薄層カラー舗装	TSD00157	樹脂系すべり止め舗装工【材工共】	歩道,自転車道 RPN-501	m2	隠岐	6,040			機・労・材
2-1-19　薄層カラー舗装	TSD00159	樹脂系すべり止め舗装工【材工共】	歩道,自転車道 RPN-502	m2	本土	*1			機・労・材
2-1-19　薄層カラー舗装	TSD00159	樹脂系すべり止め舗装工【材工共】	歩道,自転車道 RPN-502	m2	隠岐	7,310			機・労・材
2-1-19　薄層カラー舗装	TSD00161	樹脂系すべり止め舗装工【材工共】	車道 RPN-601	m2	本土	*1			機・労・材
2-1-19　薄層カラー舗装	TSD00161	樹脂系すべり止め舗装工【材工共】	車道 RPN-601	m2	隠岐	6,280			機・労・材
2-1-19　薄層カラー舗装	TSD00163	樹脂系すべり止め舗装工【材工共】	車道 RPN-602	m2	本土	*1			機・労・材
2-1-19　薄層カラー舗装	TSD00163	樹脂系すべり止め舗装工【材工共】	車道 RPN-602	m2	隠岐	7,030			機・労・材
2-1-20　グルービングエ	TSD00001	縦方向グルービング工【手間のみ】	幅9mm深6mm間隔60mm	m2	本土・隠岐	*1			機・労
2-1-20　グルービングエ	TSD00003	縦方向グルービング工【手間のみ】	幅9mm深4mm間隔60mm	m2	本土・隠岐	*1			機・労
2-1-20　グルービングエ	TSD00005	横方向グルービング工【手間のみ】	幅9mm深6mm間隔60mm	m2	本土・隠岐	*1			機・労
2-1-20　グルービングエ	TSD00007	横方向グルービング工【手間のみ】	幅36mm深10mm(路面排水用)	m	本土・隠岐	*1			機・労
2-1-21　ｺﾝｸﾘｰﾄ表面処理工（ｳｫｰﾀｰｼﾞｪｯﾄ工）	TSD00123	コンクリート表面処理		m2	本土・隠岐	*1			機・労・材
2-1-21　ｺﾝｸﾘｰﾄ表面処理工（ｳｫｰﾀｰｼﾞｪｯﾄ工）	TSD00275	コンクリート表面処理工【材工共】	コンクリート表面処理工	m2	本土・隠岐	*1			機・労・材
2-1-22　軟弱地盤処理工	TS959	サンドドレーン工【手間のみ】	打設長10m未満	m	本土・隠岐	*1			機・労
2-1-22　軟弱地盤処理工	TS960	サンドドレーン工【手間のみ】	打設長10m以上20m未満	m	本土・隠岐	*1			機・労
2-1-22　軟弱地盤処理工	TS961	サンドドレーン工【手間のみ】	打設長20m以上35m未満	m	本土・隠岐	*1			機・労
2-1-22　軟弱地盤処理工	TS963	サンドコンパクションパイル工【手間のみ】	打設長10m未満	m	本土・隠岐	*1			機・労
2-1-22　軟弱地盤処理工	TS964	サンドコンパクションパイル工【手間のみ】	打設長10m以上20m未満	m	本土・隠岐	*1			機・労
2-1-22　軟弱地盤処理工	TS965	サンドコンパクションパイル工【手間のみ】	打設長20m以上35m未満	m	本土・隠岐	*1			機・労
2-1-23　法面工（島根県独自）	TSMN3701	木材チップ植生基材吹付工	吹付厚3cm 現地破砕チップ使用	m2	本土	3,840			機・労・材　但しチップ材料費は含まない
2-1-23　法面工（島根県独自）	TSMN3701	木材チップ植生基材吹付工	吹付厚3cm 現地破砕チップ使用	m2	隠岐	－			機・労・材　但しチップ材料費は含まない
2-1-23　法面工（島根県独自）	TSMN3703	木材チップ植生基材吹付工	吹付厚4cm 現地破砕チップ使用	m2	本土	4,150			機・労・材　但しチップ材料費は含まない
2-1-23　法面工（島根県独自）	TSMN3703	木材チップ植生基材吹付工	吹付厚4cm 現地破砕チップ使用	m2	隠岐	－			機・労・材　但しチップ材料費は含まない
2-1-23　法面工（島根県独自）	TSMN3705	木材チップ植生基材吹付工	吹付厚5cm 現地破砕チップ使用	m2	本土	4,450			機・労・材　但しチップ材料費は含まない
2-1-23　法面工（島根県独自）	TSMN3705	木材チップ植生基材吹付工	吹付厚5cm 現地破砕チップ使用	m2	隠岐	－			機・労・材　但しチップ材料費は含まない
2-1-23　法面工（島根県独自）	TSMN3707	木材チップ植生基材吹付工	吹付厚6cm 現地破砕チップ使用	m2	本土	5,110			機・労・材　但しチップ材料費は含まない
2-1-23　法面工（島根県独自）	TSMN3707	木材チップ植生基材吹付工	吹付厚6cm 現地破砕チップ使用	m2	隠岐	－			機・労・材　但しチップ材料費は含まない
2-1-23　法面工（島根県独自）	TSMN3709	木材チップ植生基材吹付工	吹付厚7cm 現地破砕チップ使用	m2	本土	5,400			機・労・材　但しチップ材料費は含まない
2-1-23　法面工（島根県独自）	TSMN3709	木材チップ植生基材吹付工	吹付厚7cm 現地破砕チップ使用	m2	隠岐	－			機・労・材　但しチップ材料費は含まない
2-1-23　法面工（島根県独自）	TSMN3711	木材チップ植生基材吹付工	吹付厚8cm 現地破砕チップ使用	m2	本土	5,710			機・労・材　但しチップ材料費は含まない
2-1-23　法面工（島根県独自）	TSMN3711	木材チップ植生基材吹付工	吹付厚8cm 現地破砕チップ使用	m2	隠岐	－			機・労・材　但しチップ材料費は含まない
2-1-23　法面工（島根県独自）	TSMN3713	木材チップ植生基材吹付工	吹付厚10cm 現地破砕チップ使用	m2	本土	7,010			機・労・材　但しチップ材料費は含まない
2-1-23　法面工（島根県独自）	TSMN3713	木材チップ植生基材吹付工	吹付厚10cm 現地破砕チップ使用	m2	隠岐	－			機・労・材　但しチップ材料費は含まない
2-1-23　法面工（島根県独自）	TSMN3715	木材チップ植生基材吹付工	吹付厚3cm 購入チップ使用	m2	本土	4,200			機・労・材
2-1-23　法面工（島根県独自）	TSMN3715	木材チップ植生基材吹付工	吹付厚3cm 購入チップ使用	m2	隠岐	－			機・労・材
2-1-23　法面工（島根県独自）	TSMN3717	木材チップ植生基材吹付工	吹付厚4cm 購入チップ使用	m2	本土	4,620			機・労・材

分類	単価CD	名称	規格	単位	地区名	単価値	留意事項	海上輸送費記載番号	摘要
2-1-23　法面工（島根県独自）	TSMN3717	木材チップ植生基材吹付工	吹付厚4cm 購入チップ使用	m2	隠岐	-			機・労・材
2-1-23　法面工（島根県独自）	TSMN3719	木材チップ植生基材吹付工	吹付厚5cm 購入チップ使用	m2	本土	5,050			機・労・材
2-1-23　法面工（島根県独自）	TSMN3719	木材チップ植生基材吹付工	吹付厚5cm 購入チップ使用	m2	隠岐	-			機・労・材
2-1-23　法面工（島根県独自）	TSMN3721	木材チップ植生基材吹付工	吹付厚6cm 購入チップ使用	m2	本土	5,830			機・労・材
2-1-23　法面工（島根県独自）	TSMN3721	木材チップ植生基材吹付工	吹付厚6cm 購入チップ使用	m2	隠岐	-			機・労・材
2-1-23　法面工（島根県独自）	TSMN3723	木材チップ植生基材吹付工	吹付厚7cm 購入チップ使用	m2	本土	6,250			機・労・材
2-1-23　法面工（島根県独自）	TSMN3723	木材チップ植生基材吹付工	吹付厚7cm 購入チップ使用	m2	隠岐	-			機・労・材
2-1-23　法面工（島根県独自）	TSMN3725	木材チップ植生基材吹付工	吹付厚8cm 購入チップ使用	m2	本土	6,670			機・労・材
2-1-23　法面工（島根県独自）	TSMN3725	木材チップ植生基材吹付工	吹付厚8cm 購入チップ使用	m2	隠岐	-			機・労・材
2-1-23　法面工（島根県独自）	TSMN3727	木材チップ植生基材吹付工	吹付厚10cm 購入チップ使用	m2	本土	8,210			機・労・材
2-1-23　法面工（島根県独自）	TSMN3727	木材チップ植生基材吹付工	吹付厚10cm 購入チップ使用	m2	隠岐	-			機・労・材
2-1-23　法面工（島根県独自）	TSMN3729	木材チップ現地破砕工	チップ38mm以下	m3	本土	7,870			機・労　チップの積込・運搬を含む
2-1-23　法面工（島根県独自）	TSMN3729	木材チップ現地破砕工	チップ38mm以下	m3	隠岐	-			機・労　チップの積込・運搬を含む
2-1-23　法面工（島根県独自）	TSMN3731	木材チップ現地破砕工	チップ38mm以下	m3	本土	7,250			機・労　チップの積込・運搬を含まない
2-1-23　法面工（島根県独自）	TSMN3731	木材チップ現地破砕工	チップ38mm以下	m3	隠岐	-			機・労　チップの積込・運搬を含まない
2-1-23　法面工（島根県独自）	TSMN3733	木材チップ現地破砕工	チップ38mm以下	m3	本土	7,948			機・労のみ　チップの積込・運搬を含む　4週6休
2-1-23　法面工（島根県独自）	TSMN3733	木材チップ現地破砕工	チップ38mm以下	m3	隠岐	-			機・労のみ　チップの積込・運搬を含む　4週6休
2-1-23　法面工（島根県独自）	TSMN3735	木材チップ現地破砕工	チップ38mm以下	m3	本土	8,106			機・労のみ　チップの積込・運搬を含む　4週7休
2-1-23　法面工（島根県独自）	TSMN3735	木材チップ現地破砕工	チップ38mm以下	m3	隠岐	-			機・労のみ　チップの積込・運搬を含む　4週7休
2-1-23　法面工（島根県独自）	TSMN3737	木材チップ現地破砕工	チップ38mm以下	m3	本土	8,195			機・労のみ　チップの積込・運搬を含む　4週8休
2-1-23　法面工（島根県独自）	TSMN3737	木材チップ現地破砕工	チップ38mm以下	m3	隠岐	-			機・労のみ　チップの積込・運搬を含む　4週8休
2-1-23　法面工（島根県独自）	TSMN3739	木材チップ現地破砕工	チップ38mm以下	m3	本土	7,322			機・労のみ　チップの積込・運搬を含まない　4週6休
2-1-23　法面工（島根県独自）	TSMN3739	木材チップ現地破砕工	チップ38mm以下	m3	隠岐	-			機・労のみ　チップの積込・運搬を含まない　4週6休
2-1-23　法面工（島根県独自）	TSMN3741	木材チップ現地破砕工	チップ38mm以下	m3	本土	7,467			機・労のみ　チップの積込・運搬を含まない　4週7休
2-1-23　法面工（島根県独自）	TSMN3741	木材チップ現地破砕工	チップ38mm以下	m3	隠岐	-			機・労のみ　チップの積込・運搬を含まない　4週7休
2-1-23　法面工（島根県独自）	TSMN3743	木材チップ現地破砕工	チップ38mm以下	m3	本土	7,549			機・労のみ　チップの積込・運搬を含まない　4週8休
2-1-23　法面工（島根県独自）	TSMN3743	木材チップ現地破砕工	チップ38mm以下	m3	隠岐	-			機・労のみ　チップの積込・運搬を含まない　4週8休
2-1-24　大型ブロック工（島根県独自）	TSMN2551	大型ブロック工	1250×800×350	m2	本土	10,400			機・労・材　但しブロック本体の材料費は含まない
2-1-24　大型ブロック工（島根県独自）	TSMN2551	大型ブロック工	1250×800×350	m2	隠岐	11,500			機・労・材　但しブロック本体の材料費は含まない
2-1-24　大型ブロック工（島根県独自）	TSMN2552	大型ブロック工	1250×800×450	m2	本土	13,000			機・労・材　但しブロック本体の材料費は含まない
2-1-24　大型ブロック工（島根県独自）	TSMN2552	大型ブロック工	1250×800×450	m2	隠岐	14,700			機・労・材　但しブロック本体の材料費は含まない
2-1-24　大型ブロック工（島根県独自）	TSMN2553	大型ブロック工	1250×800×500	m2	本土	14,300			機・労・材　但しブロック本体の材料費は含まない
2-1-24　大型ブロック工（島根県独自）	TSMN2553	大型ブロック工	1250×800×500	m2	隠岐	16,300			機・労・材　但しブロック本体の材料費は含まない
2-1-24　大型ブロック工（島根県独自）	TSMN2554	大型ブロック工	1250×800×550	m2	本土	14,300			機・労・材　但しブロック本体の材料費は含まない
2-1-24　大型ブロック工（島根県独自）	TSMN2554	大型ブロック工	1250×800×550	m2	隠岐	16,300			機・労・材　但しブロック本体の材料費は含まない
2-1-24　大型ブロック工（島根県独自）	TSMN2561	大型ブロック工	1250×800×350	m2	本土	10,504			機・労・材　4週6休　但しブロック本体の材料費は含まない
2-1-24　大型ブロック工（島根県独自）	TSMN2561	大型ブロック工	1250×800×350	m2	隠岐	11,615			機・労・材　4週6休　但しブロック本体の材料費は含まない
2-1-24　大型ブロック工（島根県独自）	TSMN2562	大型ブロック工	1250×800×450	m2	本土	13,130			機・労・材　4週6休　但しブロック本体の材料費は含まない
2-1-24　大型ブロック工（島根県独自）	TSMN2562	大型ブロック工	1250×800×450	m2	隠岐	14,847			機・労・材　4週6休　但しブロック本体の材料費は含まない
2-1-24　大型ブロック工（島根県独自）	TSMN2563	大型ブロック工	1250×800×500	m2	本土	14,443			機・労・材　4週6休　但しブロック本体の材料費は含まない
2-1-24　大型ブロック工（島根県独自）	TSMN2563	大型ブロック工	1250×800×500	m2	隠岐	16,463			機・労・材　4週6休　但しブロック本体の材料費は含まない
2-1-24　大型ブロック工（島根県独自）	TSMN2564	大型ブロック工	1250×800×550	m2	本土	14,443			機・労・材　4週6休　但しブロック本体の材料費は含まない
2-1-24　大型ブロック工（島根県独自）	TSMN2564	大型ブロック工	1250×800×550	m2	隠岐	16,463			機・労・材　4週6休　但しブロック本体の材料費は含まない
2-1-24　大型ブロック工（島根県独自）	TSMN2571	大型ブロック工	1250×800×350	m2	本土	10,712			機・労・材　4週7休　但しブロック本体の材料費は含まない
2-1-24　大型ブロック工（島根県独自）	TSMN2571	大型ブロック工	1250×800×350	m2	隠岐	11,845			機・労・材　4週7休　但しブロック本体の材料費は含まない
2-1-24　大型ブロック工（島根県独自）	TSMN2572	大型ブロック工	1250×800×450	m2	本土	13,390			機・労・材　4週7休　但しブロック本体の材料費は含まない

分類	単価CD	名称	規格	単位	地区名	単価値	留意事項	海上輸送費記載番号	摘要
2-1-24　大型ブロック工（島根県独自）	TSMN2572	大型ブロック工	1250×800×450	m2	隠岐	15,141			機・労・材　4週7休　但しブロック本体の材料費は含まない
2-1-24　大型ブロック工（島根県独自）	TSMN2573	大型ブロック工	1250×800×500	m2	本土	14,729			機・労・材　4週7休　但しブロック本体の材料費は含まない
2-1-24　大型ブロック工（島根県独自）	TSMN2573	大型ブロック工	1250×800×500	m2	隠岐	16,789			機・労・材　4週7休　但しブロック本体の材料費は含まない
2-1-24　大型ブロック工（島根県独自）	TSMN2574	大型ブロック工	1250×800×550	m2	本土	14,729			機・労・材　4週7休　但しブロック本体の材料費は含まない
2-1-24　大型ブロック工（島根県独自）	TSMN2574	大型ブロック工	1250×800×550	m2	隠岐	16,789			機・労・材　4週7休　但しブロック本体の材料費は含まない
2-1-24　大型ブロック工（島根県独自）	TSMN2581	大型ブロック工	1250×800×350	m2	本土	10,920			機・労・材　4週8休　但しブロック本体の材料費は含まない
2-1-24　大型ブロック工（島根県独自）	TSMN2581	大型ブロック工	1250×800×350	m2	隠岐	12,075			機・労・材　4週8休　但しブロック本体の材料費は含まない
2-1-24　大型ブロック工（島根県独自）	TSMN2582	大型ブロック工	1250×800×450	m2	本土	13,650			機・労・材　4週8休　但しブロック本体の材料費は含まない
2-1-24　大型ブロック工（島根県独自）	TSMN2582	大型ブロック工	1250×800×450	m2	隠岐	15,435			機・労・材　4週8休　但しブロック本体の材料費は含まない
2-1-24　大型ブロック工（島根県独自）	TSMN2583	大型ブロック工	1250×800×500	m2	本土	15,015			機・労・材　4週8休　但しブロック本体の材料費は含まない
2-1-24　大型ブロック工（島根県独自）	TSMN2583	大型ブロック工	1250×800×500	m2	隠岐	17,115			機・労・材　4週8休　但しブロック本体の材料費は含まない
2-1-24　大型ブロック工（島根県独自）	TSMN2584	大型ブロック工	1250×800×550	m2	本土	15,015			機・労・材　4週8休　但しブロック本体の材料費は含まない
2-1-24　大型ブロック工（島根県独自）	TSMN2584	大型ブロック工	1250×800×550	m2	隠岐	17,115			機・労・材　4週8休　但しブロック本体の材料費は含まない
2-2-1　底面工	TL001	底面工【材工共】		m2	本土	*1			労・材
2-2-1　底面工	TL001	底面工【材工共】		m2	隠岐	549			労・材
2-2-2　マット工	TL300	Asマット(工場製作)設置【材工共】	クレーン抜き	m2	本土	*1			労・材
2-2-2　マット工	TL300	Asマット(工場製作)設置【材工共】	クレーン抜き	m2	隠岐	21,100			労・材
2-2-2　マット工	TL380	ゴム系マット（再生）設置		m2	本土	*1			労・材
2-2-2　マット工	TL380	ゴム系マット（再生）設置		m2	隠岐	12,900			労・材
2-2-3　ケーソン海上打継支保工	TL218	上部工【材工共】	重力式 クレーン抜き	m	本土	*1			労・材
2-2-3　ケーソン海上打継支保工	TL218	上部工【材工共】	重力式 クレーン抜き	m	隠岐	6,190			労・材
2-2-3　ケーソン海上打継支保工	TL219	上部工【材工共】	鋼矢板式 クレーン抜き	m	本土	*1			労・材
2-2-3　ケーソン海上打継支保工	TL219	上部工【材工共】	鋼矢板式 クレーン抜き	m	隠岐	19,600			労・材
2-2-3　ケーソン海上打継支保工	TL217	ケーソン製作【材工共】	海上打継用支保工 クレーン抜き	m	本土	*1			労・材
2-2-3　ケーソン海上打継支保工	TL217	ケーソン製作【材工共】	海上打継用支保工 クレーン抜き	m	隠岐	6,280			労・材
2-2-4　足場工	TL035	上部工【材工共】	重力式,クレーン抜き 枠組足場(手摺先行型)	m2	本土	*1			労・材
2-2-4　足場工	TL035	上部工【材工共】	重力式,クレーン抜き 枠組足場(手摺先行型)	m2	隠岐	2,790			労・材
2-2-4　足場工	TL033	上部工【材工共】	鋼矢板式,クレーン抜き 枠組足場(手摺先行型)	m2	本土	*1			労・材
2-2-4　足場工	TL033	上部工【材工共】	鋼矢板式,クレーン抜き 枠組足場(手摺先行型)	m2	隠岐	2,790			労・材
2-2-4　足場工	TL030	ケーソン製作【材工共】	クレーン抜き 枠組足場(手摺先行型)	m2	本土	*1			労・材
2-2-4　足場工	TL030	ケーソン製作【材工共】	クレーン抜き 枠組足場(手摺先行型)	m2	隠岐	2,290			労・材
2-2-4　足場工	TL031	方塊製作【材工共】	クレーン抜き 枠組足場(手摺先行型)	m2	本土	*1			労・材
2-2-4　足場工	TL031	方塊製作【材工共】	クレーン抜き 枠組足場(手摺先行型)	m2	隠岐	1,990			労・材
2-2-4　足場工	TL034	セルラー,L型ブロック製作【材工共】	クレーン抜き 枠組足場(手摺先行型)	m2	本土	*1			労・材
2-2-4　足場工	TL034	セルラー,L型ブロック製作【材工共】	クレーン抜き 枠組足場(手摺先行型)	m2	隠岐	2,390			労・材
2-2-4　足場工	TL044	ケーソン製作【材工共】	クレーン抜き 内足場	m2	本土	*1			労・材
2-2-4　足場工	TL044	ケーソン製作【材工共】	クレーン抜き 内足場	m2	隠岐	1,830			労・材
2-2-4　足場工	TL064	セルラー,L型ブロック製作【材工共】	クレーン抜き 内足場	m2	本土	*1			労・材
2-2-4　足場工	TL064	セルラー,L型ブロック製作【材工共】	クレーン抜き 内足場	m2	隠岐	1,930			労・材
2-2-5　鉄筋工	TL074	ケーソン製作【手間のみ】	クレーン抜き	t	本土	*1			労
2-2-5　鉄筋工	TL074	ケーソン製作【手間のみ】	クレーン抜き	t	隠岐	65,000			労
2-2-5　鉄筋工	TL094	セルラー,L型ブロック製作【手間のみ】	クレーン抜き	t	本土	*1			労
2-2-5　鉄筋工	TL094	セルラー,L型ブロック製作【手間のみ】	クレーン抜き	t	隠岐	66,000			労
2-2-5　鉄筋工	TL095	上部工【手間のみ】	クレーン抜き	t	本土	*1			労
2-2-5　鉄筋工	TL095	上部工【手間のみ】	クレーン抜き	t	隠岐	69,000			労
2-2-6　吊鉄筋工(吊鉄筋・吊バー)	TL305	吊鉄筋・吊バー【手間のみ】	鉄筋径38mm未満 クレーン抜き	t	本土	*1			労

分類	単価CD	名称	規格	単位	地区名	単価値	留意事項	海上輸送費記載番号	摘要
2-2-6　吊鉄筋工(吊鉄筋・吊バー)	TL305	吊鉄筋・吊バー【手間のみ】	鉄筋径38mm未満 クレーン抜き	t	隠岐	80,000			労
2-2-6　吊鉄筋工(吊鉄筋・吊バー)	TL306	吊鉄筋工吊鉄筋・吊バークレーン抜き	鉄筋径38mm以上50mm未満 クレーン抜き	t	本土	*1			労
2-2-6　吊鉄筋工(吊鉄筋・吊バー)	TL306	吊鉄筋工吊鉄筋・吊バークレーン抜き	鉄筋径38mm以上50mm未満 クレーン抜き	t	隠岐	68,000			労
2-2-6　吊鉄筋工(吊鉄筋・吊バー)	TL307	吊鉄筋工吊鉄筋・吊バークレーン抜き	鉄筋径50mm以上80mm未満 クレーン抜き	t	本土	*1			労
2-2-6　吊鉄筋工(吊鉄筋・吊バー)	TL307	吊鉄筋工吊鉄筋・吊バークレーン抜き	鉄筋径50mm以上80mm未満 クレーン抜き	t	隠岐	59,500			労
2-2-7　型枠工	TL104	ケーソン製作【材工共】	クレーン抜き	m2	本土	*1			労・材
2-2-7　型枠工	TL104	ケーソン製作【材工共】	クレーン抜き	m2	隠岐	5,180			労・材
2-2-7　型枠工	TL124	セルラー,L型ブロック製作【材工共】	クレーン抜き	m2	本土	*1			労・材
2-2-7　型枠工	TL124	セルラー,L型ブロック製作【材工共】	クレーン抜き	m2	隠岐	5,480			労・材
2-2-7　型枠工	TL125	上部工【材工共】	重力式,クレーン抜き 鋼製型枠	m2	本土	*1			労・材
2-2-7　型枠工	TL125	上部工【材工共】	重力式,クレーン抜き 鋼製型枠	m2	隠岐	8,480			労・材
2-2-7　型枠工	TL126	上部工【材工共】	重力式,クレーン抜き 木製型枠	m2	本土	*1			労・材
2-2-7　型枠工	TL126	上部工【材工共】	重力式,クレーン抜き 木製型枠	m2	隠岐	9,240			労・材
2-2-7　型枠工	TL121	方塊,蓋BL,根固BL,基礎BL製作【材工共】	クレーン抜き	m2	本土	*1			労・材
2-2-7　型枠工	TL121	方塊,蓋BL,根固BL,基礎BL製作【材工共】	クレーン抜き	m2	隠岐	3,980			労・材
2-2-7　型枠工	TSL00071	型枠工【手間のみ】	ブロック質量2.5t以下, クレーン抜き	m2	本土	*1			労
2-2-7　型枠工	TSL00071	型枠工【手間のみ】	ブロック質量2.5t以下, クレーン抜き	m2	隠岐	1,000			労
2-2-7　型枠工	TSL00073	型枠工【手間のみ】	ブロック質量2.5t超えて5.5t以下, クレーン抜き	m2	本土	*1			労
2-2-7　型枠工	TSL00073	型枠工【手間のみ】	ブロック質量2.5t超えて5.5t以下, クレーン抜き	m2	隠岐	1,000			労
2-2-7　型枠工	TSL00075	型枠工【手間のみ】	ブロック質量5.5t超えて11t以下, クレーン抜き	m2	本土	*1			労
2-2-7　型枠工	TSL00075	型枠工【手間のみ】	ブロック質量5.5t超えて11t以下, クレーン抜き	m2	隠岐	750			労
2-2-7　型枠工	TSL00077	型枠工【手間のみ】	ブロック質量11t超えて25t以下, クレーン抜き	m2	本土	*1			労
2-2-7　型枠工	TSL00077	型枠工【手間のみ】	ブロック質量11t超えて25t以下, クレーン抜き	m2	隠岐	600			労
2-2-7　型枠工	TSL00079	型枠工【手間のみ】	ブロック質量25t超えて50t以下, クレーン抜き	m2	本土	*1			労
2-2-7　型枠工	TSL00079	型枠工【手間のみ】	ブロック質量25t超えて50t以下, クレーン抜き	m2	隠岐	600			労
2-2-7　型枠工	TSL00081	型枠工【手間のみ】	ブロック質量50t超える, クレーン抜き	m2	本土	*1			労
2-2-7　型枠工	TSL00081	型枠工【手間のみ】	ブロック質量50t超える, クレーン抜き	m2	隠岐	500			労
2-2-8　コンクリート打設工	TL130	ケーソン製作【手間のみ】	コンクリート運搬含む ポンプ車	m3	本土	*1			機・労
2-2-8　コンクリート打設工	TL130	ケーソン製作【手間のみ】	コンクリート運搬含む ポンプ車	m3	隠岐	3,700			機・労
2-2-8　コンクリート打設工	TL131	方塊,蓋BL,根固BL,基礎BL製作【手間のみ】	コンクリート運搬含む ポンプ車	m3	本土	*1			機・労
2-2-8　コンクリート打設工	TL131	方塊,蓋BL,根固BL,基礎BL製作【手間のみ】	コンクリート運搬含む ポンプ車	m3	隠岐	4,300			機・労
2-2-8　コンクリート打設工	TL133	方塊,蓋BL,根固BL,基礎BL製作【手間のみ】	コンクリート運搬別途 クレーン抜き	m3	本土	*1			労
2-2-8　コンクリート打設工	TL133	方塊,蓋BL,根固BL,基礎BL製作【手間のみ】	コンクリート運搬別途 クレーン抜き	m3	隠岐	2,800			労
2-2-8　コンクリート打設工	TL134	方塊,蓋BL,根固BL,基礎BL製作【手間のみ】	コンクリート運搬別途 ミキサー車から直接投入	m3	本土	*1			労
2-2-8　コンクリート打設工	TL134	方塊,蓋BL,根固BL,基礎BL製作【手間のみ】	コンクリート運搬別途 ミキサー車から直接投入	m3	隠岐	2,800			労
2-2-8　コンクリート打設工	TL135	セルラー,L型ブロック製作【手間のみ】	コンクリート運搬含む ポンプ車	m3	本土	*1			機・労
2-2-8　コンクリート打設工	TL135	セルラー,L型ブロック製作【手間のみ】	コンクリート運搬含む ポンプ車	m3	隠岐	4,600			機・労
2-2-8　コンクリート打設工	TL138	セルラー,L型ブロック製作【手間のみ】	コンクリート運搬別途 クレーン抜き	m3	本土	*1			労
2-2-8　コンクリート打設工	TL138	セルラー,L型ブロック製作【手間のみ】	コンクリート運搬別途 クレーン抜き	m3	隠岐	3,500			労
2-2-8　コンクリート打設工	TL139	セルラー,L型ブロック製作【手間のみ】	コンクリート運搬別途 ミキサー車から直接投入	m3	本土	*1			労
2-2-8　コンクリート打設工	TL139	セルラー,L型ブロック製作【手間のみ】	コンクリート運搬別途 ミキサー車から直接投入	m3	隠岐	3,500			労
2-2-8　コンクリート打設工	TL140	上部工(陸上施工)【手間のみ】	コンクリート運搬含む ポンプ車	m3	本土	*1			機・労
2-2-8　コンクリート打設工	TL140	上部工(陸上施工)【手間のみ】	コンクリート運搬含む ポンプ車	m3	隠岐	3,900			機・労
2-2-8　コンクリート打設工	TL142	上部工(陸上施工)【手間のみ】	コンクリート運搬別途 クレーン抜き	m3	本土	*1			労
2-2-8　コンクリート打設工	TL142	上部工(陸上施工)【手間のみ】	コンクリート運搬別途 クレーン抜き	m3	隠岐	2,400			労
2-2-8　コンクリート打設工	TL143	上部工(陸上施工)【手間のみ】	コンクリート運搬別途 ミキサー車から直接投入	m3	本土	*1			労

分類	単価CD	名称	規格	単位	地区名	単価値	留意事項	海上輸送費記載番号	摘要
2-2-8　コンクリート打設工	TL143	上部工(陸上施工)【手間のみ】	コンクリート運搬別途 ミキサー車から直接投入	m3	隠岐	2,400			労
2-2-8　コンクリート打設工	TL144	上部工(海上施工)【手間のみ】	コンクリート運搬・作業船別途 台船バケット・自積バケット	m3	本土	*1			労
2-2-8　コンクリート打設工	TL144	上部工(海上施工)【手間のみ】	コンクリート運搬・作業船別途 台船バケット・自積バケット	m3	隠岐	3,400			労
2-2-8　コンクリート打設工	TL145	上部工(海上施工)【手間のみ】	コンクリート運搬・作業船別途 コンクリートミキサー船	m3	本土	*1			労
2-2-8　コンクリート打設工	TL145	上部工(海上施工)【手間のみ】	コンクリート運搬・作業船別途 コンクリートミキサー船	m3	隠岐	2,400			労
2-2-8　コンクリート打設工	TSL00083	コンクリート打設工【手間のみ】	ブロック質量2.5t以下，クレーン抜き	m3	本土	*1			労
2-2-8　コンクリート打設工	TSL00083	コンクリート打設工【手間のみ】	ブロック質量2.5t以下，クレーン抜き	m3	隠岐	3,200			労
2-2-8　コンクリート打設工	TSL00085	コンクリート打設工【手間のみ】	ブロック質量2.5t超えて5.5t以下，クレーン抜き	m3	本土	*1			労
2-2-8　コンクリート打設工	TSL00085	コンクリート打設工【手間のみ】	ブロック質量2.5t超えて5.5t以下，クレーン抜き	m3	隠岐	2,850			労
2-2-8　コンクリート打設工	TSL00087	コンクリート打設工【手間のみ】	ブロック質量5.5t超えて11t以下，クレーン抜き	m3	本土	*1			労
2-2-8　コンクリート打設工	TSL00087	コンクリート打設工【手間のみ】	ブロック質量5.5t超えて11t以下，クレーン抜き	m3	隠岐	2,700			労
2-2-8　コンクリート打設工	TSL00089	コンクリート打設工【手間のみ】	ブロック質量11t超えて25t以下，クレーン抜き	m3	本土	*1			労
2-2-8　コンクリート打設工	TSL00089	コンクリート打設工【手間のみ】	ブロック質量11t超えて25t以下，クレーン抜き	m3	隠岐	1,950			労
2-2-8　コンクリート打設工	TSL00091	コンクリート打設工【手間のみ】	ブロック質量25t超えて50t以下，クレーン抜き	m3	本土	*1			労
2-2-8　コンクリート打設工	TSL00091	コンクリート打設工【手間のみ】	ブロック質量25t超えて50t以下，クレーン抜き	m3	隠岐	1,350			労
2-2-8　コンクリート打設工	TSL00093	コンクリート打設工【手間のみ】	ブロック質量50t超える，クレーン抜き	m3	本土	*1			労
2-2-8　コンクリート打設工	TSL00093	コンクリート打設工【手間のみ】	ブロック質量50t超える，クレーン抜き	m3	隠岐	1,050			労
2-2-9　止水板工	TL221	止水板取付【手間のみ】	陸上施工 クレーン抜き	個	本土	*1			労
2-2-9　止水板工	TL221	止水板取付【手間のみ】	陸上施工 クレーン抜き	個	隠岐	1,400			労
2-2-9　止水板工	TL222	止水板取付【手間のみ】	海上施工	個	本土	*1			労
2-2-9　止水板工	TL222	止水板取付【手間のみ】	海上施工	個	隠岐	800			労
2-2-9　止水板工	TL223	止水板取外【手間のみ】	海上施工	個	本土	*1			労
2-2-9　止水板工	TL223	止水板取外【手間のみ】	海上施工	個	隠岐	650			労
2-2-10　上蓋工	TL224	上蓋使用料		m2	本土	-			ケーソン1函・ｍ２あたり使用料
2-2-10　上蓋工	TL224	上蓋使用料		m2	隠岐	-			ケーソン1函・ｍ２あたり使用料
2-2-10　上蓋工	TL227	上蓋取付・取外【手間のみ】		函	本土	*1			労
2-2-10　上蓋工	TL227	上蓋取付・取外【手間のみ】		函	隠岐	92,000			労
2-2-11　係船柱取付工	TL147	係船柱取付【手間のみ】	けん引力100kN未満(10t未満) 陸上施工,クレーン抜き	基	本土	*1			労
2-2-11　係船柱取付工	TL147	係船柱取付【手間のみ】	けん引力100kN未満(10t未満) 陸上施工,クレーン抜き	基	隠岐	30,000			労
2-2-11　係船柱取付工	TL148	係船柱取付【手間のみ】	けん引力100kN未満(10t未満) 海上施工	基	本土	*1			労
2-2-11　係船柱取付工	TL148	係船柱取付【手間のみ】	けん引力100kN未満(10t未満) 海上施工	基	隠岐	30,000			労
2-2-11　係船柱取付工	TL150	係船柱取付【手間のみ】	けん引力100kN～150kN未満(10t～15t) 陸上施工,クレーン抜き	基	本土	*1			労
2-2-11　係船柱取付工	TL150	係船柱取付【手間のみ】	けん引力100kN～150kN未満(10t～15t) 陸上施工,クレーン抜き	基	隠岐	32,400			労
2-2-11　係船柱取付工	TL151	係船柱取付【手間のみ】	けん引力100kN～150kN未満(10t～15t) 海上施工	基	本土	*1			労
2-2-11　係船柱取付工	TL151	係船柱取付【手間のみ】	けん引力100kN～150kN未満(10t～15t) 海上施工	基	隠岐	32,400			労
2-2-11　係船柱取付工	TL153	係船柱取付【手間のみ】	けん引力150kN～1000kN未満(15t～100t) 陸上施工,クレーン抜き	基	本土	*1			労
2-2-11　係船柱取付工	TL153	係船柱取付【手間のみ】	けん引力150kN～1000kN未満(15t～100t) 陸上施工,クレーン抜き	基	隠岐	47,400			労
2-2-11　係船柱取付工	TL154	係船柱取付【手間のみ】	けん引力150kN～1000kN未満(15t～100t) 海上施工	基	本土	*1			労
2-2-11　係船柱取付工	TL154	係船柱取付【手間のみ】	けん引力150kN～1000kN未満(15t～100t) 海上施工	基	隠岐	47,400			労
2-2-11　係船柱取付工	TL156	係船柱取付【手間のみ】	けん引力1000kN以上(100t以上) 陸上施工,クレーン抜き	基	本土	*1			労
2-2-11　係船柱取付工	TL156	係船柱取付【手間のみ】	けん引力1000kN以上(100t以上) 陸上施工,クレーン抜き	基	隠岐	94,200			労
2-2-11　係船柱取付工	TL157	係船柱取付【手間のみ】	けん引力1000kN以上(100t以上) 海上施工	基	本土	*1			労
2-2-11　係船柱取付工	TL157	係船柱取付【手間のみ】	けん引力1000kN以上(100t以上) 海上施工	基	隠岐	94,200			労
2-2-11　係船柱取付工	TL158	架台現場製作【材工共】	けん引力100kN未満(10t未満) 陸上施工	基	本土	*1			労・材
2-2-11　係船柱取付工	TL158	架台現場製作【材工共】	けん引力100kN未満(10t未満) 陸上施工	基	隠岐	8,080			労・材
2-2-11　係船柱取付工	TL159	架台現場製作【材工共】	けん引力100kN未満(10t未満) 海上施工	基	本土	*1			労・材

分類	単価CD	名称	規格	単位	地区名	単価値	留意事項	海上輸送費記載番号	摘要
2-2-11　係船柱取付工	TL159	架台現場製作【材工共】	けん引力100kN未満(10t未満) 海上施工	基	隠岐	8,080			労・材
2-2-11　係船柱取付工	TL160	架台現場製作【材工共】	けん引力100kN～150kN未満(10t～15t) 陸上施工	基	本土	*1			労・材
2-2-11　係船柱取付工	TL160	架台現場製作【材工共】	けん引力100kN～150kN未満(10t～15t) 陸上施工	基	隠岐	9,010			労・材
2-2-11　係船柱取付工	TL161	架台現場製作【材工共】	けん引力100kN～150kN未満(10t～15t) 海上施工	基	本土	*1			労・材
2-2-11　係船柱取付工	TL161	架台現場製作【材工共】	けん引力100kN～150kN未満(10t～15t) 海上施工	基	隠岐	9,010			労・材
2-2-11　係船柱取付工	TL162	架台現場製作【材工共】	けん引力150kN～700kN未満(15t～70t) 陸上施工	基	本土	*1			労・材
2-2-11　係船柱取付工	TL162	架台現場製作【材工共】	けん引力150kN～700kN未満(15t～70t) 陸上施工	基	隠岐	14,500			労・材
2-2-11　係船柱取付工	TL163	架台現場製作【材工共】	けん引力150kN～700kN未満(15t～70t) 海上施工	基	本土	*1			労・材
2-2-11　係船柱取付工	TL163	架台現場製作【材工共】	けん引力150kN～700kN未満(15t～70t) 海上施工	基	隠岐	14,500			労・材
2-2-11　係船柱取付工	TL164	架台現場製作【材工共】	けん引力700kN～1000kN未満(70t～100t) 陸上施工	基	本土	*1			労・材
2-2-11　係船柱取付工	TL164	架台現場製作【材工共】	けん引力700kN～1000kN未満(70t～100t) 陸上施工	基	隠岐	22,900			労・材
2-2-11　係船柱取付工	TL165	架台現場製作【材工共】	けん引力700kN～1000kN未満(70t～100t) 海上施工	基	本土	*1			労・材
2-2-11　係船柱取付工	TL165	架台現場製作【材工共】	けん引力700kN～1000kN未満(70t～100t) 海上施工	基	隠岐	22,900			労・材
2-2-11　係船柱取付工	TL166	架台現場製作【材工共】	けん引力1000kN～1500kN未満(100t～150t) 陸上施工	基	本土	*1			労・材
2-2-11　係船柱取付工	TL166	架台現場製作【材工共】	けん引力1000kN～1500kN未満(100t～150t) 陸上施工	基	隠岐	30,700			労・材
2-2-11　係船柱取付工	TL167	架台現場製作【材工共】	けん引力1000kN～1500kN未満(100t～150t) 海上施工	基	本土	*1			労・材
2-2-11　係船柱取付工	TL167	架台現場製作【材工共】	けん引力1000kN～1500kN未満(100t～150t) 海上施工	基	隠岐	30,700			労・材
2-2-11　係船柱取付工	TL168	架台現場製作【材工共】	けん引力1500kN以上(150t以上) 陸上施工	基	本土	*1			労・材
2-2-11　係船柱取付工	TL168	架台現場製作【材工共】	けん引力1500kN以上(150t以上) 陸上施工	基	隠岐	34,700			労・材
2-2-11　係船柱取付工	TL169	架台現場製作【材工共】	けん引力1500kN以上(150t以上) 海上施工	基	本土	*1			労・材
2-2-11　係船柱取付工	TL169	架台現場製作【材工共】	けん引力1500kN以上(150t以上) 海上施工	基	隠岐	34,700			労・材
2-2-11　係船柱取付工	TL170	架台取付【手間のみ】	けん引力100kN未満(10t未満) 陸上施工	基	本土	*1			労
2-2-11　係船柱取付工	TL170	架台取付【手間のみ】	けん引力100kN未満(10t未満) 陸上施工	基	隠岐	4,900			労
2-2-11　係船柱取付工	TL171	架台取付【手間のみ】	けん引力100kN未満(10t未満) 海上施工	基	本土	*1			労
2-2-11　係船柱取付工	TL171	架台取付【手間のみ】	けん引力100kN未満(10t未満) 海上施工	基	隠岐	4,900			労
2-2-11　係船柱取付工	TL172	架台取付【手間のみ】	けん引力100kN～150kN未満(10t～15t) 陸上施工	基	本土	*1			労
2-2-11　係船柱取付工	TL172	架台取付【手間のみ】	けん引力100kN～150kN未満(10t～15t) 陸上施工	基	隠岐	5,000			労
2-2-11　係船柱取付工	TL173	架台取付【手間のみ】	けん引力100kN～150kN未満(10t～15t) 海上施工	基	本土	*1			労
2-2-11　係船柱取付工	TL173	架台取付【手間のみ】	けん引力100kN～150kN未満(10t～15t) 海上施工	基	隠岐	5,000			労
2-2-11　係船柱取付工	TL174	架台取付【手間のみ】	けん引力150kN～700kN未満(15t～70t) 陸上施工	基	本土	*1			労
2-2-11　係船柱取付工	TL174	架台取付【手間のみ】	けん引力150kN～700kN未満(15t～70t) 陸上施工	基	隠岐	7,700			労
2-2-11　係船柱取付工	TL175	架台取付【手間のみ】	けん引力150kN～700kN未満(15t～70t) 海上施工	基	本土	*1			労
2-2-11　係船柱取付工	TL175	架台取付【手間のみ】	けん引力150kN～700kN未満(15t～70t) 海上施工	基	隠岐	7,700			労
2-2-11　係船柱取付工	TL176	架台取付【手間のみ】	けん引力700kN～1000kN未満(70t～100t) 陸上施工	基	本土	*1			労
2-2-11　係船柱取付工	TL176	架台取付【手間のみ】	けん引力700kN～1000kN未満(70t～100t) 陸上施工	基	隠岐	10,300			労
2-2-11　係船柱取付工	TL177	架台取付【手間のみ】	けん引力700kN～1000kN未満(70t～100t) 海上施工	基	本土	*1			労
2-2-11　係船柱取付工	TL177	架台取付【手間のみ】	けん引力700kN～1000kN未満(70t～100t) 海上施工	基	隠岐	10,300			労
2-2-11　係船柱取付工	TL178	架台取付【手間のみ】	けん引力1000kN～1500kN未満(100t～150t) 陸上施工	基	本土	*1			労
2-2-11　係船柱取付工	TL178	架台取付【手間のみ】	けん引力1000kN～1500kN未満(100t～150t) 陸上施工	基	隠岐	15,200			労
2-2-11　係船柱取付工	TL179	架台取付【手間のみ】	けん引力1000kN～1500kN未満(100t～150t) 海上施工	基	本土	*1			労
2-2-11　係船柱取付工	TL179	架台取付【手間のみ】	けん引力1000kN～1500kN未満(100t～150t) 海上施工	基	隠岐	15,200			労
2-2-11　係船柱取付工	TL180	架台取付【手間のみ】	けん引力1500kN以上(150t以上) 陸上施工	基	本土	*1			労
2-2-11　係船柱取付工	TL180	架台取付【手間のみ】	けん引力1500kN以上(150t以上) 陸上施工	基	隠岐	20,700			労
2-2-11　係船柱取付工	TL181	架台取付【手間のみ】	けん引力1500kN以上(150t以上) 海上施工	基	本土	*1			労
2-2-11　係船柱取付工	TL181	架台取付【手間のみ】	けん引力1500kN以上(150t以上) 海上施工	基	隠岐	20,700			労
2-2-12　防舷材取付工	TL191	防舷材取付【手間のみ】	H=250mm未満 陸上施工,クレーン抜き	基	本土	*1			労

分類	単価CD	名称	規格	単位	地区名	単価値	留意事項	海上輸送費記載番号	摘要
2-2-12　防舷材取付工	TL191	防舷材取付【手間のみ】	H=250mm未満 陸上施工,クレーン抜き	基	隠岐	11,300			労
2-2-12　防舷材取付工	TL192	防舷材取付【手間のみ】	H=250mm未満 海上施工	基	本土	*1			労
2-2-12　防舷材取付工	TL192	防舷材取付【手間のみ】	H=250mm未満 海上施工	基	隠岐	12,600			労
2-2-12　防舷材取付工	TL194	防舷材取付 陸上施工	Ｈ＝250～500mm未満 クレーン抜き	基	本土	*1			労
2-2-12　防舷材取付工	TL194	防舷材取付 陸上施工	Ｈ＝250～500mm未満 クレーン抜き	基	隠岐	15,000			労
2-2-12　防舷材取付工	TL195	防舷材取付 海上施工	Ｈ＝250～500mm未満	基	本土	*1			労
2-2-12　防舷材取付工	TL195	防舷材取付 海上施工	Ｈ＝250～500mm未満	基	隠岐	18,500			労
2-2-12　防舷材取付工	TL197	防舷材取付【手間のみ】	H=250mm～500mm未満 陸上施工,クレーン抜き	基	本土	*1			労
2-2-12　防舷材取付工	TL197	防舷材取付【手間のみ】	H=250mm～500mm未満 陸上施工,クレーン抜き	基	隠岐	20,000			労
2-2-12　防舷材取付工	TL198	防舷材取付【手間のみ】	H=250mm～500mm未満 海上施工	基	本土	*1			労
2-2-12　防舷材取付工	TL198	防舷材取付【手間のみ】	H=250mm～500mm未満 海上施工	基	隠岐	22,400			労
2-2-12　防舷材取付工	TL200	防舷材取付【手間のみ】	H=800mm以上 陸上施工,クレーン抜き	基	本土	*1			労
2-2-12　防舷材取付工	TL200	防舷材取付【手間のみ】	H=800mm以上 陸上施工,クレーン抜き	基	隠岐	24,100			労
2-2-12　防舷材取付工	TL201	防舷材取付【手間のみ】	H=800mm以上 海上施工	基	本土	*1			労
2-2-12　防舷材取付工	TL201	防舷材取付【手間のみ】	H=800mm以上 海上施工	基	隠岐	26,800			労
2-2-12　防舷材取付工	TL182	埋込栓取付(先付)【手間のみ】	H=250mm未満 陸上施工	基	本土	*1			労
2-2-12　防舷材取付工	TL182	埋込栓取付(先付)【手間のみ】	H=250mm未満 陸上施工	基	隠岐	9,300			労
2-2-12　防舷材取付工	TL183	埋込栓取付(先付)【手間のみ】	H=250mm未満 海上施工	基	本土	*1			労
2-2-12　防舷材取付工	TL183	埋込栓取付(先付)【手間のみ】	H=250mm未満 海上施工	基	隠岐	10,700			労
2-2-12　防舷材取付工	TL184	埋込栓取付 陸上施工	Ｈ＝250～500mm未満	基	本土	*1			労
2-2-12　防舷材取付工	TL184	埋込栓取付 陸上施工	Ｈ＝250～500mm未満	基	隠岐	13,500			労
2-2-12　防舷材取付工	TL185	埋込栓取付 海上施工	Ｈ＝250～500mm未満	基	本土	*1			労
2-2-12　防舷材取付工	TL185	埋込栓取付 海上施工	Ｈ＝250～500mm未満	基	隠岐	16,100			労
2-2-12　防舷材取付工	TL186	埋込栓取付(先付)【手間のみ】	H=250mm～500mm未満 陸上施工	基	本土	*1			労
2-2-12　防舷材取付工	TL186	埋込栓取付(先付)【手間のみ】	H=250mm～500mm未満 陸上施工	基	隠岐	17,200			労
2-2-12　防舷材取付工	TL187	埋込栓取付(先付)【手間のみ】	H=250mm～500mm未満 海上施工	基	本土	*1			労
2-2-12　防舷材取付工	TL187	埋込栓取付(先付)【手間のみ】	H=250mm～500mm未満 海上施工	基	隠岐	19,500			労
2-2-12　防舷材取付工	TL188	埋込栓取付(先付)【手間のみ】	H=800mm以上 陸上施工	基	本土	*1			労
2-2-12　防舷材取付工	TL188	埋込栓取付(先付)【手間のみ】	H=800mm以上 陸上施工	基	隠岐	19,900			労
2-2-12　防舷材取付工	TL189	埋込栓取付(先付)【手間のみ】	H=800mm以上 海上施工	基	本土	*1			労
2-2-12　防舷材取付工	TL189	埋込栓取付(先付)【手間のみ】	H=800mm以上 海上施工	基	隠岐	23,000			労
2-2-12　防舷材取付工	TL202	梯子取付【手間のみ】	H=250mm未満 陸上施工,クレーン抜き	基	本土	*1			労
2-2-12　防舷材取付工	TL202	梯子取付【手間のみ】	H=250mm未満 陸上施工,クレーン抜き	基	隠岐	35,700			労
2-2-12　防舷材取付工	TL203	梯子取付【手間のみ】	H=250mm未満 海上施工	基	本土	*1			労
2-2-12　防舷材取付工	TL203	梯子取付【手間のみ】	H=250mm未満 海上施工	基	隠岐	36,300			労
2-2-12　防舷材取付工	TH000085	埋込栓取付(先付)【手間のみ】	H=500mm～800mm未満 陸上施工	基	本土	*1			労
2-2-12　防舷材取付工	TH000085	埋込栓取付(先付)【手間のみ】	H=500mm～800mm未満 陸上施工	基	隠岐	17,200			労
2-2-12　防舷材取付工	TH000087	埋込栓取付(先付)【手間のみ】	H=500mm～800mm未満 海上施工	基	本土	*1			労
2-2-12　防舷材取付工	TH000087	埋込栓取付(先付)【手間のみ】	H=500mm～800mm未満 海上施工	基	隠岐	19,500			労
2-2-12　防舷材取付工	TH000089	防舷材取付【手間のみ】	H=500mm～800mm未満 陸上施工,クレーン抜き	基	本土	*1			労
2-2-12　防舷材取付工	TH000089	防舷材取付【手間のみ】	H=500mm～800mm未満 陸上施工,クレーン抜き	基	隠岐	20,000			労
2-2-12　防舷材取付工	TH000091	防舷材取付【手間のみ】	H=500mm～800mm未満 海上施工	基	本土	*1			労
2-2-12　防舷材取付工	TH000091	防舷材取付【手間のみ】	H=500mm～800mm未満 海上施工	基	隠岐	22,400			労
2-2-12　防舷材取付工	TSL00001	防舷材取付【手間のみ】	H=500mm～800mm未満 陸上施工,クレーン抜き	基	本土	*1			労
2-2-12　防舷材取付工	TSL00001	防舷材取付【手間のみ】	H=500mm～800mm未満 陸上施工,クレーン抜き	基	隠岐	20,000			労
2-2-12　防舷材取付工	TSL00003	防舷材取付【手間のみ】	H=500mm～800mm未満 海上施工	基	本土	*1			労

分類	単価CD	名称	規格	単位	地区名	単価値	留意事項	海上輸送費記載番号	摘要
2-2-12　防舷材取付工	TSL00003	防舷材取付【手間のみ】	H=500mm～800mm未満 海上施工	基	隠岐	22,400			労
2-2-12　防舷材取付工	TSL00005	埋込栓取付(先付)【手間のみ】	H=500mm～800mm未満 陸上施工	基	本土	*1			労
2-2-12　防舷材取付工	TSL00005	埋込栓取付(先付)【手間のみ】	H=500mm～800mm未満 陸上施工	基	隠岐	17,200			労
2-2-12　防舷材取付工	TSL00007	埋込栓取付(先付)【手間のみ】	H=500mm～800mm未満 海上施工	基	本土	*1			労
2-2-12　防舷材取付工	TSL00007	埋込栓取付(先付)【手間のみ】	H=500mm～800mm未満 海上施工	基	隠岐	19,500			労
2-2-12　防舷材取付工	TSL00009	防舷材取付【手間のみ】	H=250mm～500mm未満 陸上施工,クレーン抜き	基	本土	*1			労
2-2-12　防舷材取付工	TSL00009	防舷材取付【手間のみ】	H=250mm～500mm未満 陸上施工,クレーン抜き	基	隠岐	15,000			労
2-2-12　防舷材取付工	TSL00011	防舷材取付【手間のみ】	H=250mm～500mm未満 海上施工	基	本土	*1			労
2-2-12　防舷材取付工	TSL00011	防舷材取付【手間のみ】	H=250mm～500mm未満 海上施工	基	隠岐	18,500			労
2-2-12　防舷材取付工	TSL00013	埋込栓取付(先付)【手間のみ】	H=250mm～500mm未満 陸上施工	基	本土	*1			労
2-2-12　防舷材取付工	TSL00013	埋込栓取付(先付)【手間のみ】	H=250mm～500mm未満 陸上施工	基	隠岐	13,500			労
2-2-12　防舷材取付工	TSL00015	埋込栓取付(先付)【手間のみ】	H=250mm～500mm未満 海上施工	基	本土	*1			労
2-2-12　防舷材取付工	TSL00015	埋込栓取付(先付)【手間のみ】	H=250mm～500mm未満 海上施工	基	隠岐	16,100			労
2-2-13　車止・縁金物製作・取付工	TL208	車止取付(先付)【手間のみ】	二次製品 クレーン抜き	m	本土	*1			労
2-2-13　車止・縁金物製作・取付工	TL208	車止取付(先付)【手間のみ】	二次製品 クレーン抜き	m	隠岐	2,350			労
2-2-13　車止・縁金物製作・取付工	TL211	縁金物取付【手間のみ】	二次製品	m	本土	*1			労
2-2-13　車止・縁金物製作・取付工	TL211	縁金物取付【手間のみ】	二次製品	m	隠岐	1,350			労
2-2-14　電気防食工	TL212	取付金具製作【材工共】		組	本土	*1			労・材
2-2-14　電気防食工	TL212	取付金具製作【材工共】		組	隠岐	1,100			労・材
2-2-14　電気防食工	TL213	取付金具取付【手間のみ】	クレーン抜き	組	本土	*1			労
2-2-14　電気防食工	TL213	取付金具取付【手間のみ】	クレーン抜き	組	隠岐	1,650			労
2-2-14　電気防食工	TL214	陽極取付【手間のみ】	アルミ合金陽極 クレーン込み	個	本土	*1			機・労
2-2-14　電気防食工	TL214	陽極取付【手間のみ】	アルミ合金陽極 クレーン込み	個	隠岐	19,000			機・労
2-2-14　電気防食工	TL216	電位測定装置取付(端子板)【手間のみ】		個	本土	*1			労
2-2-14　電気防食工	TL216	電位測定装置取付(端子板)【手間のみ】		個	隠岐	23,000			労
2-2-15　防砂目地工	TL256	防砂目地板取付【手間のみ】	陸上施工	m	本土	*1			労
2-2-15　防砂目地工	TL256	防砂目地板取付【手間のみ】	陸上施工	m	隠岐	6,300			労
2-2-15　防砂目地工	TL257	防砂目地板取付【手間のみ】	水中施工	m	本土	*1			機・労
2-2-15　防砂目地工	TL257	防砂目地板取付【手間のみ】	水中施工	m	隠岐	17,300			機・労
2-2-16　吸出防止工	TL258	防砂シート敷設【手間のみ】	陸上施工 クレーン抜き	m2	本土	*1			機・労
2-2-16　吸出防止工	TL258	防砂シート敷設【手間のみ】	陸上施工 クレーン抜き	m2	隠岐	1,050			機・労
2-2-16　吸出防止工	TL260	防砂シート敷設【手間のみ】	海上施工 台船を使用	m2	本土	*1			機・労
2-2-16　吸出防止工	TL260	防砂シート敷設【手間のみ】	海上施工 台船を使用	m2	隠岐	1,400			機・労
2-2-16　吸出防止工	TL261	防砂シート敷設【手間のみ】	海上施工 クレーン付台船を使用	m2	本土	*1			機・労
2-2-16　吸出防止工	TL261	防砂シート敷設【手間のみ】	海上施工 クレーン付台船を使用	m2	隠岐	2,000			機・労
2-2-17　港湾構造物塗装工	TL252	係船柱塗装【材工共】	新設 錆止＋下塗＋上塗(2回)	m2	本土	*1			労・材
2-2-17　港湾構造物塗装工	TL252	係船柱塗装【材工共】	新設 錆止＋下塗＋上塗(2回)	m2	隠岐	2,430			労・材
2-2-17　港湾構造物塗装工	TL253	係船柱塗装【材工共】	新設・塗替 錆止のみ	m2	本土	*1			労・材
2-2-17　港湾構造物塗装工	TL253	係船柱塗装【材工共】	新設・塗替 錆止のみ	m2	隠岐	501			労・材
2-2-17　港湾構造物塗装工	TL254	係船柱塗装【材工共】	新設・塗替 下塗＋上塗(2回)	m2	本土	*1			労・材
2-2-17　港湾構造物塗装工	TL254	係船柱塗装【材工共】	新設・塗替 下塗＋上塗(2回)	m2	隠岐	2,030			労・材
2-2-17　港湾構造物塗装工	TL255	係船柱塗装【材工共】	塗替 再錆止＋下塗＋上塗(2回)	m2	本土	*1			労・材
2-2-17　港湾構造物塗装工	TL255	係船柱塗装【材工共】	塗替 再錆止＋下塗＋上塗(2回)	m2	隠岐	6,180			労・材
2-2-17　港湾構造物塗装工	TL230	車止塗装【材工共】	新設 亜鉛メッキを施した面の塗装	m2	本土	*1			労・材
2-2-17　港湾構造物塗装工	TL230	車止塗装【材工共】	新設 亜鉛メッキを施した面の塗装	m2	隠岐	2,580			労・材
2-2-17　港湾構造物塗装工	TL232	車止塗装【材工共】	塗替 既設亜鉛メッキ面の補修	m2	本土	*1			労・材

分類	単価CD	名称	規格	単位	地区名	単価値	留意事項	海上輸送費記載番号	摘要
2-2-17　港湾構造物塗装工	TL232	車止塗装【材工共】	塗替 既設亜鉛メッキ面の補修	m2	隠岐	3,700			労・材
2-2-17　港湾構造物塗装工	TL233	車止塗装【材工共】	塗替 亜鉛メッキを施していない既設面の補修	m2	本土	*1			労・材
2-2-17　港湾構造物塗装工	TL233	車止塗装【材工共】	塗替 亜鉛メッキを施していない既設面の補修	m2	隠岐	3,110			労・材
2-2-17　港湾構造物塗装工	TL231	縁金物塗装【材工共】	新設 亜鉛メッキを施した面の塗装	m2	本土	*1			労・材
2-2-17　港湾構造物塗装工	TL231	縁金物塗装【材工共】	新設 亜鉛メッキを施した面の塗装	m2	隠岐	2,430			労・材
2-2-17　港湾構造物塗装工	TL234	縁金物塗装【材工共】	塗替 既設亜鉛メッキ面の補修	m2	本土	*1			労・材
2-2-17　港湾構造物塗装工	TL234	縁金物塗装【材工共】	塗替 既設亜鉛メッキ面の補修	m2	隠岐	3,500			労・材
2-2-17　港湾構造物塗装工	TL235	縁金物塗装【材工共】	塗替 亜鉛メッキを施していない既設面の補修	m2	本土	*1			労・材
2-2-17　港湾構造物塗装工	TL235	縁金物塗装【材工共】	塗替 亜鉛メッキを施していない既設面の補修	m2	隠岐	2,960			労・材
2-2-18　現場鋼材溶接工	TL236	手動アーク溶接【材工共】	突き合わせ(開先V型),陸上施工 板厚6mm以上12mm未満	m	本土	*1			労・材
2-2-18　現場鋼材溶接工	TL236	手動アーク溶接【材工共】	突き合わせ(開先V型),陸上施工 板厚6mm以上12mm未満	m	隠岐	13,700			労・材
2-2-18　現場鋼材溶接工	TL237	手動アーク溶接【材工共】	突き合わせ(開先V型),陸上施工 板厚12mm以上16mm未満	m	本土	*1			労・材
2-2-18　現場鋼材溶接工	TL237	手動アーク溶接【材工共】	突き合わせ(開先V型),陸上施工 板厚12mm以上16mm未満	m	隠岐	22,300			労・材
2-2-18　現場鋼材溶接工	TL238	手動アーク溶接【材工共】	突き合わせ(開先V型),陸上施工 板厚16mm以上20mmまで	m	本土	*1			労・材
2-2-18　現場鋼材溶接工	TL238	手動アーク溶接【材工共】	突き合わせ(開先V型),陸上施工 板厚16mm以上20mmまで	m	隠岐	34,800			労・材
2-2-18　現場鋼材溶接工	TL239	手動アーク溶接【材工共】	突き合わせ(開先X型),陸上施工 板厚16mm以上20mm未満	m	本土	*1			労・材
2-2-18　現場鋼材溶接工	TL239	手動アーク溶接【材工共】	突き合わせ(開先X型),陸上施工 板厚16mm以上20mm未満	m	隠岐	32,800			労・材
2-2-18　現場鋼材溶接工	TL240	手動アーク溶接【材工共】	突き合わせ(開先X型),陸上施工 板厚20mm以上28mmまで	m	本土	*1			労・材
2-2-18　現場鋼材溶接工	TL240	手動アーク溶接【材工共】	突き合わせ(開先X型),陸上施工 板厚20mm以上28mmまで	m	隠岐	50,100			労・材
2-2-18　現場鋼材溶接工	TL241	手動アーク溶接【材工共】	隅肉・重ね合わせ・棒鋼＋鋼板,陸上施工 板厚3mm以上8mm未満	m	本土	*1			労・材
2-2-18　現場鋼材溶接工	TL241	手動アーク溶接【材工共】	隅肉・重ね合わせ・棒鋼＋鋼板,陸上施工 板厚3mm以上8mm未満	m	隠岐	3,170			労・材
2-2-18　現場鋼材溶接工	TL242	手動アーク溶接【材工共】	隅肉・重ね合わせ・棒鋼＋鋼板,陸上施工 板厚8mm以上12mm未満	m	本土	*1			労・材
2-2-18　現場鋼材溶接工	TL242	手動アーク溶接【材工共】	隅肉・重ね合わせ・棒鋼＋鋼板,陸上施工 板厚8mm以上12mm未満	m	隠岐	6,980			労・材
2-2-18　現場鋼材溶接工	TL243	手動アーク溶接【材工共】	隅肉・重ね合わせ・棒鋼＋鋼板,陸上施工 板厚12mm以上16mmまで	m	本土	*1			労・材
2-2-18　現場鋼材溶接工	TL243	手動アーク溶接【材工共】	隅肉・重ね合わせ・棒鋼＋鋼板,陸上施工 板厚12mm以上16mmまで	m	隠岐	13,400			労・材
2-2-18　現場鋼材溶接工	TL244	手動アーク溶接【材工共】	突き合わせ(開先V型),海上施工 板厚6mm以上12mm未満	m	本土	*1			労・材
2-2-18　現場鋼材溶接工	TL244	手動アーク溶接【材工共】	突き合わせ(開先V型),海上施工 板厚6mm以上12mm未満	m	隠岐	17,000			労・材
2-2-18　現場鋼材溶接工	TL245	手動アーク溶接【材工共】	突き合わせ(開先V型),海上施工 板厚12mm以上16mm未満	m	本土	*1			労・材
2-2-18　現場鋼材溶接工	TL245	手動アーク溶接【材工共】	突き合わせ(開先V型),海上施工 板厚12mm以上16mm未満	m	隠岐	28,400			労・材
2-2-18　現場鋼材溶接工	TL246	手動アーク溶接【材工共】	突き合わせ(開先V型),海上施工 板厚16mm以上20mmまで	m	本土	*1			労・材
2-2-18　現場鋼材溶接工	TL246	手動アーク溶接【材工共】	突き合わせ(開先V型),海上施工 板厚16mm以上20mmまで	m	隠岐	43,500			労・材
2-2-18　現場鋼材溶接工	TL247	手動アーク溶接【材工共】	突き合わせ(開先X型),海上施工 板厚16mm以上20mm未満	m	本土	*1			労・材
2-2-18　現場鋼材溶接工	TL247	手動アーク溶接【材工共】	突き合わせ(開先X型),海上施工 板厚16mm以上20mm未満	m	隠岐	41,100			労・材
2-2-18　現場鋼材溶接工	TL248	手動アーク溶接【材工共】	突き合わせ(開先X型),海上施工 板厚20mm以上28mmまで	m	本土	*1			労・材
2-2-18　現場鋼材溶接工	TL248	手動アーク溶接【材工共】	突き合わせ(開先X型),海上施工 板厚20mm以上28mmまで	m	隠岐	61,800			労・材
2-2-18　現場鋼材溶接工	TL249	手動アーク溶接【材工共】	隅肉・重ね合わせ・棒鋼＋鋼板,海上施工 板厚3mm以上8mm未満	m	本土	*1			労・材
2-2-18　現場鋼材溶接工	TL249	手動アーク溶接【材工共】	隅肉・重ね合わせ・棒鋼＋鋼板,海上施工 板厚3mm以上8mm未満	m	隠岐	4,170			労・材
2-2-18　現場鋼材溶接工	TL250	手動アーク溶接【材工共】	隅肉・重ね合わせ・棒鋼＋鋼板,海上施工 板厚8mm以上12mm未満	m	本土	*1			労・材
2-2-18　現場鋼材溶接工	TL250	手動アーク溶接【材工共】	隅肉・重ね合わせ・棒鋼＋鋼板,海上施工 板厚8mm以上12mm未満	m	隠岐	9,430			労・材
2-2-18　現場鋼材溶接工	TL251	手動アーク溶接【材工共】	隅肉・重ね合わせ・棒鋼＋鋼板,海上施工 板厚12mm以上16mmまで	m	本土	*1			労・材
2-2-18　現場鋼材溶接工	TL251	手動アーク溶接【材工共】	隅肉・重ね合わせ・棒鋼＋鋼板,海上施工 板厚12mm以上16mmまで	m	隠岐	17,400			労・材
2-2-18　現場鋼材溶接工	TL262	半自動アーク溶接【材工共】	I型,陸上施工 板厚6mm以上10mmまで	m	本土	*1			労・材
2-2-18　現場鋼材溶接工	TL262	半自動アーク溶接【材工共】	I型,陸上施工 板厚6mm以上10mmまで	m	隠岐	1,490			労・材
2-2-18　現場鋼材溶接工	TL263	半自動アーク溶接【材工共】	V型,陸上施工 板厚11mm以上20mm未満	m	本土	*1			労・材
2-2-18　現場鋼材溶接工	TL263	半自動アーク溶接【材工共】	V型,陸上施工 板厚11mm以上20mm未満	m	隠岐	7,860			労・材
2-2-18　現場鋼材溶接工	TL264	半自動アーク溶接【材工共】	V型,陸上施工 板厚20mm以上30mm未満	m	本土	*1			労・材

分類	単価CD	名称	規格	単位	地区名	単価値	留意事項	海上輸送費記載番号	摘要
2-2-18　現場鋼材溶接工	TL264	半自動アーク溶接【材工共】	V型,陸上施工 板厚20mm以上30mm未満	m	隠岐	12,700			労・材
2-2-18　現場鋼材溶接工	TL265	半自動アーク溶接【材工共】	V型,陸上施工 板厚30mm以上35mm未満	m	本土	*1			労・材
2-2-18　現場鋼材溶接工	TL265	半自動アーク溶接【材工共】	V型,陸上施工 板厚30mm以上35mm未満	m	隠岐	17,600			労・材
2-2-18　現場鋼材溶接工	TL266	半自動アーク溶接【材工共】	X型,陸上施工 板厚25mm以上35mmまで	m	本土	*1			労・材
2-2-18　現場鋼材溶接工	TL266	半自動アーク溶接【材工共】	X型,陸上施工 板厚25mm以上35mmまで	m	隠岐	12,400			労・材
2-2-18　現場鋼材溶接工	TL267	半自動アーク溶接【材工共】	I型,海上施工 板厚6mm以上10mmまで	m	本土	*1			労・材
2-2-18　現場鋼材溶接工	TL267	半自動アーク溶接【材工共】	I型,海上施工 板厚6mm以上10mmまで	m	隠岐	1,890			労・材
2-2-18　現場鋼材溶接工	TL268	半自動アーク溶接【材工共】	V型,海上施工 板厚11mm以上20mm未満	m	本土	*1			労・材
2-2-18　現場鋼材溶接工	TL268	半自動アーク溶接【材工共】	V型,海上施工 板厚11mm以上20mm未満	m	隠岐	10,200			労・材
2-2-18　現場鋼材溶接工	TL269	半自動アーク溶接【材工共】	V型,海上施工 板厚20mm以上30mm未満	m	本土	*1			労・材
2-2-18　現場鋼材溶接工	TL269	半自動アーク溶接【材工共】	V型,海上施工 板厚20mm以上30mm未満	m	隠岐	15,800			労・材
2-2-18　現場鋼材溶接工	TL270	半自動アーク溶接【材工共】	V型,海上施工 板厚30mm以上35mm未満	m	本土	*1			労・材
2-2-18　現場鋼材溶接工	TL270	半自動アーク溶接【材工共】	V型,海上施工 板厚30mm以上35mm未満	m	隠岐	22,800			労・材
2-2-18　現場鋼材溶接工	TL271	半自動アーク溶接【材工共】	X型,海上施工 板厚25mm以上35mmまで	m	本土	*1			労・材
2-2-18　現場鋼材溶接工	TL271	半自動アーク溶接【材工共】	X型,海上施工 板厚25mm以上35mmまで	m	隠岐	15,500			労・材
2-2-18　現場鋼材溶接工	TL272	水中被覆アーク溶接【材工共】	隅肉・重ね合わせ・棒鋼＋鋼板 板厚3mm以上6mm未満	m	本土	*1			労・材
2-2-18　現場鋼材溶接工	TL272	水中被覆アーク溶接【材工共】	隅肉・重ね合わせ・棒鋼＋鋼板 板厚3mm以上6mm未満	m	隠岐	15,300			労・材
2-2-18　現場鋼材溶接工	TL273	水中被覆アーク溶接【材工共】	隅肉・重ね合わせ・棒鋼＋鋼板 板厚6mm以上10mm未満	m	本土	*1			労・材
2-2-18　現場鋼材溶接工	TL273	水中被覆アーク溶接【材工共】	隅肉・重ね合わせ・棒鋼＋鋼板 板厚6mm以上10mm未満	m	隠岐	28,000			労・材
2-2-18　現場鋼材溶接工	TL274	水中被覆アーク溶接【材工共】	隅肉・重ね合わせ・棒鋼＋鋼板 板厚10mm以上13mm未満	m	本土	*1			労・材
2-2-18　現場鋼材溶接工	TL274	水中被覆アーク溶接【材工共】	隅肉・重ね合わせ・棒鋼＋鋼板 板厚10mm以上13mm未満	m	隠岐	51,300			労・材
2-2-18　現場鋼材溶接工	TL275	水中被覆アーク溶接【材工共】	隅肉・重ね合わせ・棒鋼＋鋼板 板厚13mm以上16mmまで	m	本土	*1			労・材
2-2-18　現場鋼材溶接工	TL275	水中被覆アーク溶接【材工共】	隅肉・重ね合わせ・棒鋼＋鋼板 板厚13mm以上16mmまで	m	隠岐	81,300			労・材
2-2-18　現場鋼材溶接工	TL276	水中スタッド溶接【手間のみ】	下地処理	箇所	本土	*1			労
2-2-18　現場鋼材溶接工	TL276	水中スタッド溶接【手間のみ】	下地処理	箇所	隠岐	590			労
2-2-18　現場鋼材溶接工	TL277	水中スタッド溶接【手間のみ】	水中スタッド溶接	本	本土	*1			労
2-2-18　現場鋼材溶接工	TL277	水中スタッド溶接【手間のみ】	水中スタッド溶接	本	隠岐	1,250			労
2-2-19　現場鋼材切断工	TL278	ガス切断(手動)【材工共】	陸上施工 板厚2mm以上10mm未満	m	本土	*1			労・材
2-2-19　現場鋼材切断工	TL278	ガス切断(手動)【材工共】	陸上施工 板厚2mm以上10mm未満	m	隠岐	2,550			労・材
2-2-19　現場鋼材切断工	TL279	ガス切断(手動)【材工共】	陸上施工 板厚10mm以上20mm未満	m	本土	*1			労・材
2-2-19　現場鋼材切断工	TL279	ガス切断(手動)【材工共】	陸上施工 板厚10mm以上20mm未満	m	隠岐	2,860			労・材
2-2-19　現場鋼材切断工	TL280	ガス切断(手動)【材工共】	陸上施工 板厚20mm以上30mmまで	m	本土	*1			労・材
2-2-19　現場鋼材切断工	TL280	ガス切断(手動)【材工共】	陸上施工 板厚20mm以上30mmまで	m	隠岐	3,530			労・材
2-2-19　現場鋼材切断工	TL281	ガス切断(手動)【材工共】	海上施工 板厚2mm以上10mm未満	m	本土	*1			労・材
2-2-19　現場鋼材切断工	TL281	ガス切断(手動)【材工共】	海上施工 板厚2mm以上10mm未満	m	隠岐	3,200			労・材
2-2-19　現場鋼材切断工	TL282	ガス切断(手動)【材工共】	海上施工 板厚10mm以上20mm未満	m	本土	*1			労・材
2-2-19　現場鋼材切断工	TL282	ガス切断(手動)【材工共】	海上施工 板厚10mm以上20mm未満	m	隠岐	3,560			労・材
2-2-19　現場鋼材切断工	TL283	ガス切断(手動)【材工共】	海上施工 板厚20mm以上30mmまで	m	本土	*1			労・材
2-2-19　現場鋼材切断工	TL283	ガス切断(手動)【材工共】	海上施工 板厚20mm以上30mmまで	m	隠岐	4,180			労・材
2-2-19　現場鋼材切断工	TL284	ガス切断(自動・半自動)【材工共】	陸上施工 板厚2mm以上10mm未満	m	本土	*1			労・材
2-2-19　現場鋼材切断工	TL284	ガス切断(自動・半自動)【材工共】	陸上施工 板厚2mm以上10mm未満	m	隠岐	1,350			労・材
2-2-19　現場鋼材切断工	TL285	ガス切断(自動・半自動)【材工共】	陸上施工 板厚10mm以上20mm未満	m	本土	*1			労・材
2-2-19　現場鋼材切断工	TL285	ガス切断(自動・半自動)【材工共】	陸上施工 板厚10mm以上20mm未満	m	隠岐	1,760			労・材
2-2-19　現場鋼材切断工	TL286	ガス切断(自動・半自動)【材工共】	陸上施工 板厚20mm以上30mmまで	m	本土	*1			労・材
2-2-19　現場鋼材切断工	TL286	ガス切断(自動・半自動)【材工共】	陸上施工 板厚20mm以上30mmまで	m	隠岐	2,180			労・材
2-2-19　現場鋼材切断工	TL287	ガス切断(自動・半自動)【材工共】	海上施工 板厚2mm以上10mm未満	m	本土	*1			労・材

分類	単価CD	名称	規格	単位	地区名	単価値	留意事項	海上輸送費記載番号	摘要
2-2-19　現場鋼材切断工	TL287	ガス切断(自動・半自動)【材工共】	海上施工 板厚2mm以上10mm未満	m	隠岐	1,400			労・材
2-2-19　現場鋼材切断工	TL288	ガス切断(自動・半自動)【材工共】	海上施工 板厚10mm以上20mm未満	m	本土	*1			労・材
2-2-19　現場鋼材切断工	TL288	ガス切断(自動・半自動)【材工共】	海上施工 板厚10mm以上20mm未満	m	隠岐	2,060			労・材
2-2-19　現場鋼材切断工	TL289	ガス切断(自動・半自動)【材工共】	海上施工 板厚20mm以上30mmまで	m	本土	*1			労・材
2-2-19　現場鋼材切断工	TL289	ガス切断(自動・半自動)【材工共】	海上施工 板厚20mm以上30mmまで	m	隠岐	2,530			労・材
2-2-19　現場鋼材切断工	TSMNP342	水中酸素アーク切断	板厚 2mm以上10mm未満	m	本土	*1			労・材
2-2-19　現場鋼材切断工	TSMNP342	水中酸素アーク切断	板厚 2mm以上10mm未満	m	隠岐	17,400			労・材
2-2-19　現場鋼材切断工	TSMNP343	水中酸素アーク切断	板厚 10mm以上20mm未満	m	本土	*1			労・材
2-2-19　現場鋼材切断工	TSMNP343	水中酸素アーク切断	板厚 10mm以上20mm未満	m	隠岐	23,000			労・材
2-2-19　現場鋼材切断工	TSMNP344	水中酸素アーク切断	板厚 20mm以上30mmまで	m	本土	*1			労・材
2-2-19　現場鋼材切断工	TSMNP344	水中酸素アーク切断	板厚 20mm以上30mmまで	m	隠岐	29,600			労・材
2-2-20　かき落とし工	TL294	かき落とし工【手間のみ】		m2	本土	*1			労
2-2-20　かき落とし工	TL294	かき落とし工【手間のみ】		m2	隠岐	6,800			労
2-2-21　汚濁防止膜工	TL290	汚濁防止膜設置【手間のみ】	陸上クレーン込み	m	本土	*1			機・労
2-2-21　汚濁防止膜工	TL290	汚濁防止膜設置【手間のみ】	陸上クレーン込み	m	隠岐	5,700			機・労
2-2-21　汚濁防止膜工	TL292	汚濁防止膜撤去【手間のみ】	陸上クレーン込み	m	本土	*1			機・労
2-2-21　汚濁防止膜工	TL292	汚濁防止膜撤去【手間のみ】	陸上クレーン込み	m	隠岐	5,300			機・労
2-2-21　汚濁防止膜工	TSMNP354	汚濁防止膜移設		m	本土	*1			機・労
2-2-21　汚濁防止膜工	TSMNP354	汚濁防止膜移設		m	隠岐	5,000			機・労
2-2-21　汚濁防止膜工	TSL00049	汚濁防止膜点検【手間のみ】	海上目視点検(作業船あり) 100m未満	回	本土・隠岐	*1			機・労
2-2-21　汚濁防止膜工	TSL00051	汚濁防止膜点検【手間のみ】	海上目視点検(作業船あり) 100～500m未満	回	本土・隠岐	*1			機・労
2-2-21　汚濁防止膜工	TSL00053	汚濁防止膜点検【手間のみ】	海上目視点検(作業船あり) 500～1000m未満	回	本土・隠岐	*1			機・労
2-2-21　汚濁防止膜工	TSL00055	汚濁防止膜点検【手間のみ】	海上目視点検(作業船あり) 1000～1500m未満	回	本土・隠岐	*1			機・労
2-2-21　汚濁防止膜工	TSL00057	汚濁防止膜点検【手間のみ】	海上目視点検(作業船あり) 1500～2000m未満	回	本土・隠岐	*1			機・労
2-2-21　汚濁防止膜工	TSL00059	汚濁防止膜点検【手間のみ】	海上目視点検(作業船なし) 200m未満	回	本土・隠岐	*1			機・労
2-2-21　汚濁防止膜工	TSL00061	汚濁防止膜点検【手間のみ】	水中目視点検(作業船の有無を問わず) 100m未満	回	本土・隠岐	*1			機・労
2-2-21　汚濁防止膜工	TSL00063	汚濁防止膜点検【手間のみ】	水中目視点検(作業船の有無を問わず) 100～500m未満	回	本土・隠岐	*1			機・労
2-2-21　汚濁防止膜工	TSL00065	汚濁防止膜点検【手間のみ】	水中目視点検(作業船の有無を問わず) 500～1000m未満	回	本土・隠岐	*1			機・労
2-2-21　汚濁防止膜工	TSL00067	汚濁防止膜点検【手間のみ】	水中目視点検(作業船の有無を問わず) 1000～1500m未満	回	本土・隠岐	*1			機・労
2-2-21　汚濁防止膜工	TSL00069	汚濁防止膜点検【手間のみ】	水中目視点検(作業船の有無を問わず) 1500～2000m未満	回	本土・隠岐	*1			機・労
2-2-22　汚濁防止枠工	TL311	汚濁防止枠設置【手間のみ】	枠寸法14×14m級 陸上クレーン込み	基	本土	*1			機・労
2-2-22　汚濁防止枠工	TL311	汚濁防止枠設置【手間のみ】	枠寸法14×14m級 陸上クレーン込み	基	隠岐	1,050,000			機・労
2-2-22　汚濁防止枠工	TL313	汚濁防止枠設置【手間のみ】	枠寸法20×20m級 陸上クレーン込み	基	本土	*1			機・労
2-2-22　汚濁防止枠工	TL313	汚濁防止枠設置【手間のみ】	枠寸法20×20m級 陸上クレーン込み	基	隠岐	1,160,000			機・労
2-2-22　汚濁防止枠工	TL315	汚濁防止枠設置【手間のみ】	枠寸法22×22m級 陸上クレーン込み	基	本土	*1			機・労
2-2-22　汚濁防止枠工	TL315	汚濁防止枠設置【手間のみ】	枠寸法22×22m級 陸上クレーン込み	基	隠岐	1,200,000			機・労
2-2-22　汚濁防止枠工	TL317	汚濁防止枠撤去【手間のみ】	枠寸法14×14m級 陸上クレーン込み	基	本土	*1			機・労
2-2-22　汚濁防止枠工	TL317	汚濁防止枠撤去【手間のみ】	枠寸法14×14m級 陸上クレーン込み	基	隠岐	940,000			機・労
2-2-22　汚濁防止枠工	TL319	汚濁防止枠撤去【手間のみ】	枠寸法20×20m級 陸上クレーン込み	基	本土	*1			機・労
2-2-22　汚濁防止枠工	TL319	汚濁防止枠撤去【手間のみ】	枠寸法20×20m級 陸上クレーン込み	基	隠岐	990,000			機・労
2-2-22　汚濁防止枠工	TL321	汚濁防止枠撤去【手間のみ】	枠寸法22×22m級 陸上クレーン込み	基	本土	*1			機・労
2-2-22　汚濁防止枠工	TL321	汚濁防止枠撤去【手間のみ】	枠寸法22×22m級 陸上クレーン込み	基	隠岐	1,010,000			機・労
2-2-23　伸縮目地工	TL228	瀝青系【材工共】		m2	本土	*1			労・材
2-2-23　伸縮目地工	TL228	瀝青系【材工共】		m2	隠岐	2,500			労・材
2-2-23　伸縮目地工	TL229	発泡樹脂体系【材工共】		m2	本土	*1			労・材
2-2-23　伸縮目地工	TL229	発泡樹脂体系【材工共】		m2	隠岐	2,450			労・材

分類	単価CD	名称	規格	単位	地区名	単価値	留意事項	海上輸送費記載番号	摘要
2-2-24　浮標灯設置・撤去工	TL325	灯浮標設置【手間のみ】	クレーン抜き	個	本土	*1			機・労
2-2-24　浮標灯設置・撤去工	TL325	灯浮標設置【手間のみ】	クレーン抜き	個	隠岐	196,000			機・労
2-2-24　浮標灯設置・撤去工	TL326	灯浮標撤去【手間のみ】	クレーン抜き	個	本土	*1			機・労
2-2-24　浮標灯設置・撤去工	TL326	灯浮標撤去【手間のみ】	クレーン抜き	個	隠岐	172,000			機・労
2-2-25　ペトロラタム被覆工	TSMNL001	足場設置撤去【手間のみ】	鋼管杭 クレーン抜き	m2	本土	*1			労
2-2-25　ペトロラタム被覆工	TSMNL001	足場設置撤去【手間のみ】	鋼管杭 クレーン抜き	m2	隠岐	3,800			労
2-2-25　ペトロラタム被覆工	TSMNL003	足場設置撤去【手間のみ】	鋼矢板・鋼管矢板 クレーン抜き	m	本土	*1			労
2-2-25　ペトロラタム被覆工	TSMNL003	足場設置撤去【手間のみ】	鋼矢板・鋼管矢板 クレーン抜き	m	隠岐	8,000			労
2-2-25　ペトロラタム被覆工	TSMNL005	被覆防食【手間のみ】	鋼管杭 クレーン抜き	m2	本土	*1			労
2-2-25　ペトロラタム被覆工	TSMNL005	被覆防食【手間のみ】	鋼管杭 クレーン抜き	m2	隠岐	18,700			労
2-2-25　ペトロラタム被覆工	TSMNL007	被覆防食【手間のみ】	鋼矢板・鋼管矢板 クレーン抜き	m2	本土	*1			労
2-2-25　ペトロラタム被覆工	TSMNL007	被覆防食【手間のみ】	鋼矢板・鋼管矢板 クレーン抜き	m2	隠岐	19,500			労
2-2-25　ペトロラタム被覆工	TSMNL009	端部処理【材工共】	鋼管杭 クレーン抜き	m	本土	*1			労 ・材
2-2-25　ペトロラタム被覆工	TSMNL009	端部処理【材工共】	鋼管杭 クレーン抜き	m	隠岐	11,300			労 ・材
2-2-25　ペトロラタム被覆工	TSMNL011	端部処理【材工共】	鋼矢板・鋼管矢板 クレーン抜き	m	本土	*1			労 ・材
2-2-25　ペトロラタム被覆工	TSMNL011	端部処理【材工共】	鋼矢板・鋼管矢板 クレーン抜き	m	隠岐	10,800			労 ・材
2-2-26　防舷材・車止撤去工	TSL00017	防舷材撤去【手間のみ】	H=250mm未満 クレーン抜き	基	本土	*1			労
2-2-26　防舷材・車止撤去工	TSL00017	防舷材撤去【手間のみ】	H=250mm未満 クレーン抜き	基	隠岐	15,500			労
2-2-26　防舷材・車止撤去工	TSL00019	防舷材撤去【手間のみ】	H=250mm～500mm未満 クレーン抜き	基	本土	*1			労
2-2-26　防舷材・車止撤去工	TSL00019	防舷材撤去【手間のみ】	H=250mm～500mm未満 クレーン抜き	基	隠岐	23,900			労
2-2-26　防舷材・車止撤去工	TSL00021	防舷材撤去【手間のみ】	H=500mm～800mm未満 クレーン抜き	基	本土	*1			労
2-2-26　防舷材・車止撤去工	TSL00021	防舷材撤去【手間のみ】	H=500mm～800mm未満 クレーン抜き	基	隠岐	33,000			労
2-2-26　防舷材・車止撤去工	TSL00023	防舷材撤去【手間のみ】	H=800mm以上 クレーン抜き	基	本土	*1			労
2-2-26　防舷材・車止撤去工	TSL00023	防舷材撤去【手間のみ】	H=800mm以上 クレーン抜き	基	隠岐	39,000			労
2-2-26　防舷材・車止撤去工	TSL00025	車止撤去【手間のみ】	合成樹脂製,角形鋼管製	m	本土	*1			労
2-2-26　防舷材・車止撤去工	TSL00025	車止撤去【手間のみ】	合成樹脂製,角形鋼管製	m	隠岐	1,700			労
2-2-26　防舷材・車止撤去工	TSL00027	車止撤去【手間のみ】	被覆鋼板製(中詰コンクリートタイプ)	m	本土	*1			労
2-2-26　防舷材・車止撤去工	TSL00027	車止撤去【手間のみ】	被覆鋼板製(中詰コンクリートタイプ)	m	隠岐	2,500			労
2-2-26　防舷材・車止撤去工	TSL00041	係船柱撤去【手間のみ】	けん引力100kN未満	基	本土	*1			労
2-2-26　防舷材・車止撤去工	TSL00041	係船柱撤去【手間のみ】	けん引力100kN未満	基	隠岐	17,600			労
2-2-26　防舷材・車止撤去工	TSL00043	係船柱撤去【手間のみ】	けん引力100kN～150kN未満	基	本土	*1			労
2-2-26　防舷材・車止撤去工	TSL00043	係船柱撤去【手間のみ】	けん引力100kN～150kN未満	基	隠岐	25,300			労
2-2-26　防舷材・車止撤去工	TSL00045	係船柱撤去【手間のみ】	けん引力150kN～1000kN未満	基	本土	*1			労
2-2-26　防舷材・車止撤去工	TSL00045	係船柱撤去【手間のみ】	けん引力150kN～1000kN未満	基	隠岐	34,700			労
2-2-26　防舷材・車止撤去工	TSL00047	係船柱撤去【手間のみ】	けん引力1000kN以上	基	本土	*1			労
2-2-26　防舷材・車止撤去工	TSL00047	係船柱撤去【手間のみ】	けん引力1000kN以上	基	隠岐	69,200			労
2-3-1　取付管およびます（塩化ビニル製）工	TSG00001	ます設置工(塩化ビニル製)【材工共】	ます(径150)	箇所	本土	*1			機・労・材
2-3-1　取付管およびます（塩化ビニル製）工	TSG00001	ます設置工(塩化ビニル製)【材工共】	ます(径150)	箇所	隠岐	13,840			機・労・材
2-3-1　取付管およびます（塩化ビニル製）工	TSG00003	ます設置工(塩化ビニル製)【材工共】	ます(径200)	箇所	本土	*1			機・労・材
2-3-1　取付管およびます（塩化ビニル製）工	TSG00003	ます設置工(塩化ビニル製)【材工共】	ます(径200)	箇所	隠岐	17,140			機・労・材
2-3-1　取付管およびます（塩化ビニル製）工	TSG00005	ます設置工(塩化ビニル製)【材工共】	ます(径300)	箇所	本土	*1			機・労・材
2-3-1　取付管およびます（塩化ビニル製）工	TSG00005	ます設置工(塩化ビニル製)【材工共】	ます(径300)	箇所	隠岐	26,840			機・労・材
2-3-1　取付管およびます（塩化ビニル製）工	TSG00007	ます設置工(塩化ビニル製)【材工共】	ます(径350)	箇所	本土	*1			機・労・材
2-3-1　取付管およびます（塩化ビニル製）工	TSG00007	ます設置工(塩化ビニル製)【材工共】	ます(径350)	箇所	隠岐	31,240			機・労・材
2-3-1　取付管およびます（塩化ビニル製）工	TSG00009	取付管布設工および支管取付工【材工共】	管径100	箇所	本土	*1			機・労・材
2-3-1　取付管およびます（塩化ビニル製）工	TSG00009	取付管布設工および支管取付工【材工共】	管径100	箇所	隠岐	14,010			機・労・材

分類	単価CD	名称	規格	単位	地区名	単価値	留意事項	海上輸送費記載番号	摘要
2-3-1　取付管およびます（塩化ビニル製）工	TSG00011	取付管布設工および支管取付工【材工共】	管径125	箇所	本土	*1			機・労・材
2-3-1　取付管およびます（塩化ビニル製）工	TSG00011	取付管布設工および支管取付工【材工共】	管径125	箇所	隠岐	17,090			機・労・材
2-3-1　取付管およびます（塩化ビニル製）工	TSG00013	取付管布設工および支管取付工【材工共】	管径150	箇所	本土	*1			機・労・材
2-3-1　取付管およびます（塩化ビニル製）工	TSG00013	取付管布設工および支管取付工【材工共】	管径150	箇所	隠岐	20,000			機・労・材
2-3-1　取付管およびます（塩化ビニル製）工	TSG00015	取付管布設工および支管取付工【材工共】	管径200	箇所	本土	*1			機・労・材
2-3-1　取付管およびます（塩化ビニル製）工	TSG00015	取付管布設工および支管取付工【材工共】	管径200	箇所	隠岐	27,080			機・労・材
2-3-1　取付管およびます（塩化ビニル製）工	TSG00087	取付管布設工および支管取付工【材工共】	管径100mm 可とう性支管設置 加算額	箇所	本土	*1			機・労・材
2-3-1　取付管およびます（塩化ビニル製）工	TSG00087	取付管布設工および支管取付工【材工共】	管径100mm 可とう性支管設置 加算額	箇所	隠岐	4,980			機・労・材
2-3-1　取付管およびます（塩化ビニル製）工	TSG00089	取付管布設工および支管取付工【材工共】	管径125mm 可とう性支管設置 加算額	箇所	本土	*1			機・労・材
2-3-1　取付管およびます（塩化ビニル製）工	TSG00089	取付管布設工および支管取付工【材工共】	管径125mm 可とう性支管設置 加算額	箇所	隠岐	5,000			機・労・材
2-3-1　取付管およびます（塩化ビニル製）工	TSG00091	取付管布設工および支管取付工【材工共】	管径150mm 可とう性支管設置 加算額	箇所	本土	*1			機・労・材
2-3-1　取付管およびます（塩化ビニル製）工	TSG00091	取付管布設工および支管取付工【材工共】	管径150mm 可とう性支管設置 加算額	箇所	隠岐	5,470			機・労・材
2-3-1　取付管およびます（塩化ビニル製）工	TSG00093	取付管布設工および支管取付工【材工共】	管径200mm 可とう性支管設置 加算額	箇所	本土	*1			機・労・材
2-3-1　取付管およびます（塩化ビニル製）工	TSG00093	取付管布設工および支管取付工【材工共】	管径200mm 可とう性支管設置 加算額	箇所	隠岐	6,260			機・労・材
2-3-2　組立マンホール設置工	TSG00033	組立マンホール設置工【手間のみ】	0号(内径750mm)または楕円 2m以下	箇所	本土・隠岐	*1			機・労
2-3-2　組立マンホール設置工	TSG00035	組立マンホール設置工【手間のみ】	0号(内径750mm)または楕円 2m超～3m以下	箇所	本土・隠岐	*1			機・労
2-3-2　組立マンホール設置工	TSG00037	組立マンホール設置工【手間のみ】	0号(内径750mm)または楕円 3m超～5m以下	箇所	本土・隠岐	*1			機・労
2-3-2　組立マンホール設置工	TSG00039	組立マンホール設置工【手間のみ】	1号(内径900mm) 3m以下	箇所	本土・隠岐	*1			機・労
2-3-2　組立マンホール設置工	TSG00041	組立マンホール設置工【手間のみ】	1号(内径900mm) 3m超～4m以下	箇所	本土・隠岐	*1			機・労
2-3-2　組立マンホール設置工	TSG00043	組立マンホール設置工【手間のみ】	1号(内径900mm) 4m超～5m以下	箇所	本土・隠岐	*1			機・労
2-3-2　組立マンホール設置工	TSG00045	組立マンホール設置工【手間のみ】	2号(内径1200mm) 4m以下	箇所	本土・隠岐	*1			機・労
2-3-2　組立マンホール設置工	TSG00047	組立マンホール設置工【手間のみ】	2号(内径1200mm) 4m超～5m以下	箇所	本土・隠岐	*1			機・労
2-3-2　組立マンホール設置工	TSG00049	組立マンホール設置工【手間のみ】	2号(内径1200mm) 5m超～6m以下	箇所	本土・隠岐	*1			機・労
2-3-2　組立マンホール設置工	TSG00051	組立マンホール設置工【手間のみ】	3号(内径1500mm) 4m以下	箇所	本土・隠岐	*1			機・労
2-3-2　組立マンホール設置工	TSG00053	組立マンホール設置工【手間のみ】	3号(内径1500mm) 4m超～5m以下	箇所	本土・隠岐	*1			機・労
2-3-2　組立マンホール設置工	TSG00055	組立マンホール設置工【手間のみ】	3号(内径1500mm) 5m超～6m以下	箇所	本土・隠岐	*1			機・労
2-3-3　小型マンホール工（塩化ビニル製）	TSG00017	小型マンホール工(塩化ビニル製)【材工共】	マンホール径300mm 深さ2m以下,本管径150mmおよび200mm	箇所	本土	*1			機・労・材
2-3-3　小型マンホール工（塩化ビニル製）	TSG00017	小型マンホール工(塩化ビニル製)【材工共】	マンホール径300mm 深さ2m以下,本管径150mmおよび200mm	箇所	隠岐	47,210			機・労・材
2-3-3　小型マンホール工（塩化ビニル製）	TSG00019	小型マンホール工(塩化ビニル製)【材工共】	マンホール径300mm 深さ2m以下,本管径250mm	箇所	本土	*1			機・労・材
2-3-3　小型マンホール工（塩化ビニル製）	TSG00019	小型マンホール工(塩化ビニル製)【材工共】	マンホール径300mm 深さ2m以下,本管径250mm	箇所	隠岐	55,210			機・労・材
2-3-3　小型マンホール工（塩化ビニル製）	TSG00021	小型マンホール工(塩化ビニル製)【材工共】	マンホール径300mm 深さ3.5m以下,本管径150mmおよび200mm	箇所	本土	*1			機・労・材
2-3-3　小型マンホール工（塩化ビニル製）	TSG00021	小型マンホール工(塩化ビニル製)【材工共】	マンホール径300mm 深さ3.5m以下,本管径150mmおよび200mm	箇所	隠岐	54,910			機・労・材
2-3-3　小型マンホール工（塩化ビニル製）	TSG00023	小型マンホール工(塩化ビニル製)【材工共】	マンホール径300mm 深さ3.5m以下,本管径250mm	箇所	本土	*1			機・労・材
2-3-3　小型マンホール工（塩化ビニル製）	TSG00023	小型マンホール工(塩化ビニル製)【材工共】	マンホール径300mm 深さ3.5m以下,本管径250mm	箇所	隠岐	62,810			機・労・材
2-3-3　小型マンホール工（塩化ビニル製）	TSG00025	小型マンホール工(塩化ビニル製)【材工共】	マンホール径300mm(底部会合形式) 深さ2m以下,本管径150mmおよび200mm	箇所	本土	*1			機・労・材
2-3-3　小型マンホール工（塩化ビニル製）	TSG00025	小型マンホール工(塩化ビニル製)【材工共】	マンホール径300mm(底部会合形式) 深さ2m以下,本管径150mmおよび200mm	箇所	隠岐	55,210			機・労・材
2-3-3　小型マンホール工（塩化ビニル製）	TSG00027	小型マンホール工(塩化ビニル製)【材工共】	マンホール径300mm(底部会合形式) 深さ2m以下,本管径250mm	箇所	本土	*1			機・労・材
2-3-3　小型マンホール工（塩化ビニル製）	TSG00027	小型マンホール工(塩化ビニル製)【材工共】	マンホール径300mm(底部会合形式) 深さ2m以下,本管径250mm	箇所	隠岐	79,410			機・労・材
2-3-3　小型マンホール工（塩化ビニル製）	TSG00029	小型マンホール工(塩化ビニル製)【材工共】	マンホール径300mm(底部会合形式) 深さ3.5m以下,本管径150mmおよび200mm	箇所	本土	*1			機・労・材
2-3-3　小型マンホール工（塩化ビニル製）	TSG00029	小型マンホール工(塩化ビニル製)【材工共】	マンホール径300mm(底部会合形式) 深さ3.5m以下,本管径150mmおよび200mm	箇所	隠岐	62,810			機・労・材
2-3-3　小型マンホール工（塩化ビニル製）	TSG00031	小型マンホール工(塩化ビニル製)【材工共】	マンホール径300mm(底部会合形式) 深さ3.5m以下,本管径250mm	箇所	本土	*1			機・労・材
2-3-3　小型マンホール工（塩化ビニル製）	TSG00031	小型マンホール工(塩化ビニル製)【材工共】	マンホール径300mm(底部会合形式) 深さ3.5m以下,本管径250mm	箇所	隠岐	87,110			機・労・材
2-3-3　小型マンホール工（塩化ビニル製）	TSG00095	小型マンホール工(塩化ビニル製)【材工共】	マンホール径300mm 起点落差形式設置加算額 深さ2m以下,本管径150mmおよび200mm	箇所	本土	*1			機・労・材
2-3-3　小型マンホール工（塩化ビニル製）	TSG00095	小型マンホール工(塩化ビニル製)【材工共】	マンホール径300mm 起点落差形式設置加算額 深さ2m以下,本管径150mmおよび200mm	箇所	隠岐	10,800			機・労・材
2-3-3　小型マンホール工（塩化ビニル製）	TSG00097	小型マンホール工(塩化ビニル製)【材工共】	マンホール径300mm 起点落差形式設置加算額 深さ2m以下,本管径250mm	箇所	本土	*1			機・労・材
2-3-3　小型マンホール工（塩化ビニル製）	TSG00097	小型マンホール工(塩化ビニル製)【材工共】	マンホール径300mm 起点落差形式設置加算額 深さ2m以下,本管径250mm	箇所	隠岐	－			機・労・材

分類	単価CD	名称	規格	単位	地区名	単価値	留意事項	海上輸送費記載番号	摘要
2-3-3　小型マンホール工（塩化ビニル製）	TSG00099	小型マンホール工(塩化ビニル製)【材工共】	マンホール径300mm 起点落差形式設置加算額 深さ3.5m以下, 本管径150mmおよび200mm	箇所	本土	*1			機・労・材
2-3-3　小型マンホール工（塩化ビニル製）	TSG00099	小型マンホール工(塩化ビニル製)【材工共】	マンホール径300mm 起点落差形式設置加算額 深さ3.5m以下, 本管径150mmおよび200mm	箇所	隠岐	12,100			機・労・材
2-3-3　小型マンホール工（塩化ビニル製）	TSG00101	小型マンホール工(塩化ビニル製)【材工共】	マンホール径300mm 起点落差形式設置加算額 深さ3.5m以下, 本管径250mm	箇所	本土	*1			機・労・材
2-3-3　小型マンホール工（塩化ビニル製）	TSG00101	小型マンホール工(塩化ビニル製)【材工共】	マンホール径300mm 起点落差形式設置加算額 深さ3.5m以下, 本管径250mm	箇所	隠岐	－			機・労・材
2-3-4　硬質塩化ビニル管設置工	TSG00057	硬質塩化ビニル管設置【材工共】	管径150mm	m	本土	*1			機・労・材
2-3-4　硬質塩化ビニル管設置工	TSG00057	硬質塩化ビニル管設置【材工共】	管径150mm	m	隠岐	3,410			機・労・材
2-3-4　硬質塩化ビニル管設置工	TSG00059	硬質塩化ビニル管設置【材工共】	管径200mm	m	本土	*1			機・労・材
2-3-4　硬質塩化ビニル管設置工	TSG00059	硬質塩化ビニル管設置【材工共】	管径200mm	m	隠岐	4,180			機・労・材
2-3-4　硬質塩化ビニル管設置工	TSG00061	硬質塩化ビニル管設置【材工共】	管径250mm	m	本土	*1			機・労・材
2-3-4　硬質塩化ビニル管設置工	TSG00061	硬質塩化ビニル管設置【材工共】	管径250mm	m	隠岐	5,830			機・労・材
2-3-4　硬質塩化ビニル管設置工	TSG00081	硬質塩化ビニル管設置	管径 300mm	m	本土	*1			機・労・材
2-3-4　硬質塩化ビニル管設置工	TSG00081	硬質塩化ビニル管設置	管径 300mm	m	隠岐	8,470			機・労・材
2-3-4　硬質塩化ビニル管設置工	TSG00083	硬質塩化ビニル管設置	管径 350mm	m	本土	*1			機・労・材
2-3-4　硬質塩化ビニル管設置工	TSG00083	硬質塩化ビニル管設置	管径 350mm	m	隠岐	10,730			機・労・材
2-3-5　リブ付硬質塩化ビニル管設置工	TSG00063	リブ付硬質塩化ビニル管設置【材工共】	管径150mm	m	本土	*1			機・労・材
2-3-5　リブ付硬質塩化ビニル管設置工	TSG00063	リブ付硬質塩化ビニル管設置【材工共】	管径150mm	m	隠岐	3,470			機・労・材
2-3-5　リブ付硬質塩化ビニル管設置工	TSG00065	リブ付硬質塩化ビニル管設置【材工共】	管径200mm	m	本土	*1			機・労・材
2-3-5　リブ付硬質塩化ビニル管設置工	TSG00065	リブ付硬質塩化ビニル管設置【材工共】	管径200mm	m	隠岐	4,120			機・労・材
2-3-5　リブ付硬質塩化ビニル管設置工	TSG00067	リブ付硬質塩化ビニル管設置【材工共】	管径250mm	m	本土	*1			機・労・材
2-3-5　リブ付硬質塩化ビニル管設置工	TSG00067	リブ付硬質塩化ビニル管設置【材工共】	管径250mm	m	隠岐	5,720			機・労・材
2-3-5　リブ付硬質塩化ビニル管設置工	TSG00069	リブ付硬質塩化ビニル管設置【材工共】	管径300mm	m	本土	*1			機・労・材
2-3-5　リブ付硬質塩化ビニル管設置工	TSG00069	リブ付硬質塩化ビニル管設置【材工共】	管径300mm	m	隠岐	7,970			機・労・材
2-3-5　リブ付硬質塩化ビニル管設置工	TSG00071	リブ付硬質塩化ビニル管設置【材工共】	管径350mm	m	本土	*1			機・労・材
2-3-5　リブ付硬質塩化ビニル管設置工	TSG00071	リブ付硬質塩化ビニル管設置【材工共】	管径350mm	m	隠岐	10,150			機・労・材
2-3-6　砂基礎工	TSG00073	砂基礎設置【手間のみ】	人力施工	m3	本土・隠岐	*1			機・労
2-3-6　砂基礎工	TSG00075	砂基礎設置【手間のみ】	機械施工	m3	本土・隠岐	*1			機・労
2-3-7　砕石基礎工	TSG00077	砕石基礎設置【手間のみ】	人力施工	m3	本土・隠岐	*1			機・労
2-3-7　砕石基礎工	TSG00079	砕石基礎設置【手間のみ】	機械施工	m3	本土・隠岐	*1			機・労
3-1-1　アスファルト類、燃料類（Ａｓ、舗装資材等）	T0273	アスファルト乳剤(JISK2208)	アスファルト乳剤(浸透用) PK-3プライムコート用	L	本土	*2			
3-1-1　アスファルト類、燃料類（Ａｓ、舗装資材等）	T0273	アスファルト乳剤(JISK2208)	アスファルト乳剤(浸透用) PK-3プライムコート用	L	隠岐	128		④	
3-1-1　アスファルト類、燃料類（Ａｓ、舗装資材等）	T2600031	アスファルト乳剤(JISK2208)	アスファルト乳剤(浸透用) PK-4タックコート用	L	本土	*2			
3-1-1　アスファルト類、燃料類（Ａｓ、舗装資材等）	T2600031	アスファルト乳剤(JISK2208)	アスファルト乳剤(浸透用) PK-4タックコート用	L	隠岐	128		④	
3-1-1　アスファルト類、燃料類（Ａｓ、舗装資材等）	T0274	乳剤	MK1～3（混）	L	本土	*2			
3-1-1　アスファルト類、燃料類（Ａｓ、舗装資材等）	T0274	乳剤	MK1～3（混）	L	隠岐	133		④	
3-1-1　アスファルト類、燃料類（Ａｓ、舗装資材等）	TSMN0211	アスファルト乳剤	浸透用 カチオンＰＫ3～4（ローリ）	t	本土	2022年10月号			
3-1-1　アスファルト類、燃料類（Ａｓ、舗装資材等）	TSMN0211	アスファルト乳剤	浸透用 カチオンＰＫ3～4（ローリ）	t	隠岐	128,000		④	
3-1-1　アスファルト類、燃料類（Ａｓ、舗装資材等）	TSMN0214	アスファルト乳剤（ゴム入り）	浸透用・カチオンＰＫＲ-Ｔ（ゴム入り）	t	本土	2022年10月号			
3-1-1　アスファルト類、燃料類（Ａｓ、舗装資材等）	TSMN0214	アスファルト乳剤（ゴム入り）	浸透用・カチオンＰＫＲ-Ｔ（ゴム入り）	t	隠岐	137,000		④	
3-1-1　アスファルト類、燃料類（Ａｓ、舗装資材等）	T0275	LPG(プロパン)	液化,家庭用・10m3 ボンベ	kg	本土	2022年10月号			
3-1-1　アスファルト類、燃料類（Ａｓ、舗装資材等）	T0275	LPG(プロパン)	液化,家庭用・10m3 ボンベ	kg	隠岐	199		⑤	
3-1-1　アスファルト類、燃料類（Ａｓ、舗装資材等）	TSMN0250	プロパンガス	家庭用	kg	本土	*2			
3-1-1　アスファルト類、燃料類（Ａｓ、舗装資材等）	TSMN0250	プロパンガス	家庭用	kg	隠岐	316		⑤	
3-1-1　アスファルト類、燃料類（Ａｓ、舗装資材等）	T2130007	舗装用石灰石粉	74μm,70%以上,バラ	t	本土	2022年10月号			
3-1-1　アスファルト類、燃料類（Ａｓ、舗装資材等）	T2130007	舗装用石灰石粉	74μm,70%以上,バラ	t	隠岐	16,800		①	
3-1-2　コンクリート舗装用材	TSMN3601	キャップ	φ25×100mm	個	本土	2022年10月号			
3-1-2　コンクリート舗装用材	TSMN3601	キャップ	φ25×100mm	個	隠岐	70		⑦	

分類	単価CD	名称	規格	単位	地区名	単価値	留意事項	海上輸送費記載番号	摘要
3-1-2　コンクリート舗装用材	TSMN3605	キャップ	φ28×100mm	個	本土	70			
3-1-2　コンクリート舗装用材	TSMN3605	キャップ	φ28×100mm	個	隠岐	74		⑦	
3-1-2　コンクリート舗装用材	TSMN3603	スリップバー	φ25×700mm	本	本土	2022年10月号			
3-1-2　コンクリート舗装用材	TSMN3603	スリップバー	φ25×700mm	本	隠岐	549		①	
3-1-2　コンクリート舗装用材	TT002	スリップバー	φ28×700mm	本	本土	2022年10月号			
3-1-2　コンクリート舗装用材	TT002	スリップバー	φ28×700mm	本	隠岐	700		①	
3-1-2　コンクリート舗装用材	TSMN3620	加熱注入式目地材	ゴム化アスファルト系低弾性	kg	本土	2022年10月号			
3-1-2　コンクリート舗装用材	TSMN3620	加熱注入式目地材	ゴム化アスファルト系低弾性	kg	隠岐	384		⑤	
3-1-2　コンクリート舗装用材	TT021	コンクリート舗装用金物	タイバー(縦目地用)(ネジ付) D22×1000	本	本土	2022年10月号			
3-1-2　コンクリート舗装用材	TT021	コンクリート舗装用金物	タイバー(縦目地用)(ネジ付) D22×1000	本	隠岐	492		①	
3-1-2　コンクリート舗装用材	T3561	コンクリート舗装用金物	タイバー SD345,D25×800,ソケット付	本	本土	470			
3-1-2　コンクリート舗装用材	T3561	コンクリート舗装用金物	タイバー SD345,D25×800,ソケット付	本	隠岐	498		①	
3-1-2　コンクリート舗装用材	T3562	コンクリート舗装用金物	タイバー SD345,D25×1000,ソケット付	本	本土	590			
3-1-2　コンクリート舗装用材	T3562	コンクリート舗装用金物	タイバー SD345,D25×1000,ソケット付	本	隠岐	625		①	
3-1-2　コンクリート舗装用材	T3563	コンクリート舗装用金物	タイバー SD345,D32×1000,ソケット付	本	本土	930			
3-1-2　コンクリート舗装用材	T3563	コンクリート舗装用金物	タイバー SD345,D32×1000,ソケット付	本	隠岐	986		①	
3-1-2　コンクリート舗装用材	TT051	異形鉄筋金網<JISG3551>	SD295A,D6,網目150×150mm	m2	本土	637			コンクリート舗装用
3-1-2　コンクリート舗装用材	TT051	異形鉄筋金網<JISG3551>	SD295A,D6,網目150×150mm	m2	隠岐	667		①	コンクリート舗装用
3-1-2　コンクリート舗装用材	T1010045	異形鉄筋金網<JISG3551>	SD295A,D13,網目200×200mm	kg	本土	*2			
3-1-2　コンクリート舗装用材	T1010045	異形鉄筋金網<JISG3551>	SD295A,D13,網目200×200mm	kg	隠岐	175		①	
3-2-1　路側用ガードレール	TSMN3000	ガードレール（コンクリート建込用）	Ｇｒ-Ｂ-2Ｂ	m	本土	2022年10月号			
3-2-1　路側用ガードレール	TSMN3000	ガードレール（コンクリート建込用）	Ｇｒ-Ｂ-2Ｂ	m	隠岐	8,620		①	
3-2-1　路側用ガードレール	TSMN3001	ビーム（コンクリート建込用）	Ｇｒ-Ｂ-2Ｂ	m	本土	*2			
3-2-1　路側用ガードレール	TSMN3001	ビーム（コンクリート建込用）	Ｇｒ-Ｂ-2Ｂ	m	隠岐	5,040		①	
3-2-1　路側用ガードレール	TSMN3002	ガードレール（橋梁用）	Ｇｒ-Ｃ-2Ｂ-5	m	本土	2022年10月号			笠、ベースプレート付き
3-2-1　路側用ガードレール	TSMN3002	ガードレール（橋梁用）	Ｇｒ-Ｃ-2Ｂ-5	m	隠岐	13,600		①	笠、ベースプレート付き
3-2-1　路側用ガードレール	TSMN3003	ビーム（橋梁用）	Ｇｒ-Ｃ-2Ｂ-5	m	本土	*2			
3-2-1　路側用ガードレール	TSMN3003	ビーム（橋梁用）	Ｇｒ-Ｃ-2Ｂ-5	m	隠岐	3,950		①	
3-2-1　路側用ガードレール	TSMN3005	ガードレール	Ｇｒ-Ｂ-4Ｅ	m	本土	2022年10月号			
3-2-1　路側用ガードレール	TSMN3005	ガードレール	Ｇｒ-Ｂ-4Ｅ	m	隠岐	8,580		①	
3-2-1　路側用ガードレール	TSMN3006	ビーム	Ｇｒ-Ｂ-4Ｅ	m	本土	*2			
3-2-1　路側用ガードレール	TSMN3006	ビーム	Ｇｒ-Ｂ-4Ｅ	m	隠岐	5,040		①	
3-2-1　路側用ガードレール	TSMN3010	ガードレール	Ｇｒ-Ｃ-2Ｂ	m	本土	2022年10月号			
3-2-1　路側用ガードレール	TSMN3010	ガードレール	Ｇｒ-Ｃ-2Ｂ	m	隠岐	7,400		①	
3-2-1　路側用ガードレール	TSMN3011	ガードレール	Ｇｒ-Ｃ-2ＢＳ（旧基準）	m	本土	2022年10月号			
3-2-1　路側用ガードレール	TSMN3011	ガードレール	Ｇｒ-Ｃ-2ＢＳ（旧基準）	m	隠岐	8,470		①	
3-2-1　路側用ガードレール	TSMN3012	ビーム	Ｇｒ-Ｃ-2Ｂ	m	本土	*2			
3-2-1　路側用ガードレール	TSMN3012	ビーム	Ｇｒ-Ｃ-2Ｂ	m	隠岐	3,950		①	
3-2-1　路側用ガードレール	TSMN3015	ガードレール	Ｇｒ-Ｃ-4Ｅ	m	本土	2022年10月号			
3-2-1　路側用ガードレール	TSMN3015	ガードレール	Ｇｒ-Ｃ-4Ｅ	m	隠岐	7,230		①	
3-2-1　路側用ガードレール	TSMN3016	ガードレール	Ｇｒ-Ｃ-4ＥＳ（旧基準）	m	本土	2022年10月号			
3-2-1　路側用ガードレール	TSMN3016	ガードレール	Ｇｒ-Ｃ-4ＥＳ（旧基準）	m	隠岐	7,910		①	
3-2-1　路側用ガードレール	TSMN3017	ビーム	Ｇｒ-Ｃ-4Ｅ	m	本土	*2			
3-2-1　路側用ガードレール	TSMN3017	ビーム	Ｇｒ-Ｃ-4Ｅ	m	隠岐	3,720		①	
3-2-1　路側用ガードレール	TSMN3018	ビーム曲げ加工費（Ｌ＝4m）	種別Ｂ 曲線半径 Ｒ≦40m	枚	本土	2022年10月号			
3-2-1　路側用ガードレール	TSMN3018	ビーム曲げ加工費（Ｌ＝4m）	種別Ｂ 曲線半径 Ｒ≦40m	枚	隠岐	2,330			

分類	単価CD	名称	規格	単位	地区名	単価値	留意事項	海上輸送費記載番号	摘要
3-2-1　路側用ガードレール	TSMN3019	ビーム曲げ加工費（Ｌ＝4m）	種別Ｃ 曲線半径 Ｒ≦30m	枚	本土	2022年10月号			
3-2-1　路側用ガードレール	TSMN3019	ビーム曲げ加工費（Ｌ＝4m）	種別Ｃ 曲線半径 Ｒ≦30m	枚	隠岐	1,900			
3-2-1　路側用ガードレール	TSMNV180	プレガードⅡ	B・C種用 B=0.8m,L=2.0m	個	本土	34,500			
3-2-1　路側用ガードレール	TSMNV180	プレガードⅡ	B・C種用 B=0.8m,L=2.0m	個	隠岐	40,100		①	
3-2-1　路側用ガードレール	TSMNV181	プレガードⅡ	B・C種用 B=0.9m,L=2.0m	個	本土	36,600			
3-2-1　路側用ガードレール	TSMNV181	プレガードⅡ	B・C種用 B=0.9m,L=2.0m	個	隠岐	42,500		①	
3-2-1　路側用ガードレール	TSMNV182	プレガードⅡ	B・C種用 B=1.0m,L=2.0m	個	本土	38,800			
3-2-1　路側用ガードレール	TSMNV182	プレガードⅡ	B・C種用 B=1.0m,L=2.0m	個	隠岐	45,100		①	
3-2-1　路側用ガードレール	TSMNV183	プレガードⅡ	B・C種用 B=1.1m,L=2.0m	個	本土	40,900			
3-2-1　路側用ガードレール	TSMNV183	プレガードⅡ	B・C種用 B=1.1m,L=2.0m	個	隠岐	47,500		①	
3-2-1　路側用ガードレール	TSMNV184	プレガードⅡ	B・C種用 B=1.2m,L=2.0m	個	本土	42,900			
3-2-1　路側用ガードレール	TSMNV184	プレガードⅡ	B・C種用 B=1.2m,L=2.0m	個	隠岐	49,900		①	
3-2-1　路側用ガードレール	TSMNV186	プレガードⅡ	B・C種用 B=1.3m,L=2.0m	個	本土	47,400			
3-2-1　路側用ガードレール	TSMNV186	プレガードⅡ	B・C種用 B=1.3m,L=2.0m	個	隠岐	54,700		①	
3-2-1　路側用ガードレール	TSMNV188	プレガードⅡ	B・C種用 B=1.4m,L=2.0m	個	本土	49,700			
3-2-1　路側用ガードレール	TSMNV188	プレガードⅡ	B・C種用 B=1.4m,L=2.0m	個	隠岐	57,400		①	
3-2-1　路側用ガードレール	TSMNV190	Ｇベース	B・C種用 400×1000×2000 タイプL ブロック設置長10m以上	個	本土	32,700			
3-2-1　路側用ガードレール	TSMNV190	Ｇベース	B・C種用 400×1000×2000 タイプL ブロック設置長10m以上	個	隠岐	39,100		①	
3-2-1　路側用ガードレール	TSMNV192	Ｇベース	B・C種用 400×1000×2000 標準型 ブロック設置長10m以上	個	本土	36,800			
3-2-1　路側用ガードレール	TSMNV192	Ｇベース	B・C種用 400×1000×2000 標準型 ブロック設置長10m以上	個	隠岐	43,900		①	
3-2-1　路側用ガードレール	TSMNV194	Ｇベース	B・C種用 400×1100×2000 標準型 ブロック設置長8m	個	本土	38,800			
3-2-1　路側用ガードレール	TSMNV194	Ｇベース	B・C種用 400×1100×2000 標準型 ブロック設置長8m	個	隠岐	46,100		①	
3-2-1　路側用ガードレール	TSMNV196	Ｇベース	B・C種用 400×1200×2000 標準型 ブロック設置長7m	個	本土	40,700			
3-2-1　路側用ガードレール	TSMNV196	Ｇベース	B・C種用 400×1200×2000 標準型 ブロック設置長7m	個	隠岐	48,400		①	
3-2-1　路側用ガードレール	TSMNV204	Ｇベース	B・C種用 400×1300×2000 標準型 ブロック設置長6m	個	本土	45,000			
3-2-1　路側用ガードレール	TSMNV204	Ｇベース	B・C種用 400×1300×2000 標準型 ブロック設置長6m	個	隠岐	53,200		①	
3-2-1　路側用ガードレール	TSMNV206	Ｇベース	B・C種用 400×1400×2000 標準型 ブロック設置長5m	個	本土	47,200			
3-2-1　路側用ガードレール	TSMNV206	Ｇベース	B・C種用 400×1400×2000 標準型 ブロック設置長5m	個	隠岐	55,800		①	
3-2-1　路側用ガードレール	TSMNV208	Ｇベース	B・C種用 400×1800×2000 標準型 ブロック設置長4m	個	本土	63,300			
3-2-1　路側用ガードレール	TSMNV208	Ｇベース	B・C種用 400×1800×2000 標準型 ブロック設置長4m	個	隠岐	73,800		①	
3-2-1　路側用ガードレール	TSMNV198	Ｇベース	B・C種用 400×1000×2000 天板付 ブロック設置長10m以上	個	本土	37,800			
3-2-1　路側用ガードレール	TSMNV198	Ｇベース	B・C種用 400×1000×2000 天板付 ブロック設置長10m以上	個	隠岐	45,600		①	
3-2-1　路側用ガードレール	TSMNV200	Ｇベース	B・C種用 400×1100×2000 天板付 ブロック設置長8m	個	本土	39,800			
3-2-1　路側用ガードレール	TSMNV200	Ｇベース	B・C種用 400×1100×2000 天板付 ブロック設置長8m	個	隠岐	47,800		①	
3-2-1　路側用ガードレール	TSMNV202	Ｇベース	B・C種用 400×1200×2000 天板付 ブロック設置長7m	個	本土	41,700			
3-2-1　路側用ガードレール	TSMNV202	Ｇベース	B・C種用 400×1200×2000 天板付 ブロック設置長7m	個	隠岐	50,200		①	
3-2-1　路側用ガードレール	TSMNV210	Ｇベース	B・C種用 400×1300×2000 天板付 ブロック設置長6m	個	本土	45,900			
3-2-1　路側用ガードレール	TSMNV210	Ｇベース	B・C種用 400×1300×2000 天板付 ブロック設置長6m	個	隠岐	54,800		①	
3-2-1　路側用ガードレール	TSMNV212	Ｇベース	B・C種用 400×1400×2000 天板付 ブロック設置長5m	個	本土	－			
3-2-1　路側用ガードレール	TSMNV212	Ｇベース	B・C種用 400×1400×2000 天板付 ブロック設置長5m	個	隠岐	－		①	
3-2-1　路側用ガードレール	TSMNV214	Ｇベース	B・C種用 400×1800×2000 天板付 ブロック設置長4m	個	本土	64,300			
3-2-1　路側用ガードレール	TSMNV214	Ｇベース	B・C種用 400×1800×2000 天板付 ブロック設置長4m	個	隠岐	75,500		①	
3-2-1　路側用ガードレール	T2150041	標準型ガードレールエキストラ	(加工エキストラ)ビーム曲げ加工,2山ビーム 板厚4.0mm	枚	本土・隠岐	2022年10月号			
3-2-1　路側用ガードレール	T2150043	標準型ガードレールエキストラ	(加工エキストラ)ビーム曲げ加工,2山ビーム 板厚3.2mm	枚	本土・隠岐	2022年10月号			
3-2-1　路側用ガードレール	T2150045	標準型ガードレールエキストラ	(加工エキストラ)ビーム曲げ加工,2山ビーム 板厚2.3mm以下	枚	本土・隠岐	2022年10月号			
3-2-1　路側用ガードレール	T2140053	標準型ガードレール部材(直ビーム)	A(4.0×350×4330) 塗装(白色)	枚	本土	2022年10月号			

分類	単価CD	名称	規格	単位	地区名	単価値	留意事項	海上輸送費記載番号	摘要
3-2-1　路側用ガードレール	T2140053	標準型ガードレール部材(直ビーム)	A(4.0×350×4330) 塗装(白色)	枚	隠岐	30,100		①	
3-2-1　路側用ガードレール	T2140055	標準型ガードレール部材(直ビーム)	A(4.0×350×2330) 塗装(白色)	枚	本土	2022年10月号			
3-2-1　路側用ガードレール	T2140055	標準型ガードレール部材(直ビーム)	A(4.0×350×2330) 塗装(白色)	枚	隠岐	16,200		①	
3-2-1　路側用ガードレール	T2140057	標準型ガードレール部材(直ビーム)	B(3.2×350×4330) 塗装(白色)	枚	本土	2022年10月号			
3-2-1　路側用ガードレール	T2140057	標準型ガードレール部材(直ビーム)	B(3.2×350×4330) 塗装(白色)	枚	隠岐	21,800		①	
3-2-1　路側用ガードレール	T2140059	標準型ガードレール部材(直ビーム)	B(3.2×350×2330) 塗装(白色)	枚	本土	2022年10月号			
3-2-1　路側用ガードレール	T2140059	標準型ガードレール部材(直ビーム)	B(3.2×350×2330) 塗装(白色)	枚	隠岐	11,700		①	
3-2-1　路側用ガードレール	T2140061	標準型ガードレール部材(直ビーム)	C(2.3×350×4330) 塗装(白色)	枚	本土	2022年10月号			
3-2-1　路側用ガードレール	T2140061	標準型ガードレール部材(直ビーム)	C(2.3×350×4330) 塗装(白色)	枚	隠岐	16,000		①	
3-2-1　路側用ガードレール	T2140063	標準型ガードレール部材(直ビーム)	C(2.3×350×2330) 塗装(白色)	枚	本土	2022年10月号			
3-2-1　路側用ガードレール	T2140063	標準型ガードレール部材(直ビーム)	C(2.3×350×2330) 塗装(白色)	枚	隠岐	8,680		①	
3-2-1　路側用ガードレール	T2140065	標準型ガードレール部材(直ビーム)	A(4.0×350×4330) めっき	枚	本土	2022年10月号			
3-2-1　路側用ガードレール	T2140065	標準型ガードレール部材(直ビーム)	A(4.0×350×4330) めっき	枚	隠岐	32,200		①	
3-2-1　路側用ガードレール	T2140067	標準型ガードレール部材(直ビーム)	A(4.0×350×2330) めっき	枚	本土	2022年10月号			
3-2-1　路側用ガードレール	T2140067	標準型ガードレール部材(直ビーム)	A(4.0×350×2330) めっき	枚	隠岐	17,300		①	
3-2-1　路側用ガードレール	T2140069	標準型ガードレール部材(直ビーム)	B(3.2×350×4330) めっき	枚	本土	2022年10月号			
3-2-1　路側用ガードレール	T2140069	標準型ガードレール部材(直ビーム)	B(3.2×350×4330) めっき	枚	隠岐	23,300		①	
3-2-1　路側用ガードレール	T2140071	標準型ガードレール部材(直ビーム)	B(3.2×350×2330) めっき	枚	本土	2022年10月号			
3-2-1　路側用ガードレール	T2140071	標準型ガードレール部材(直ビーム)	B(3.2×350×2330) めっき	枚	隠岐	12,500		①	
3-2-1　路側用ガードレール	T2140157	標準型ガードレール(路側用,土中建込)	Gr-A-4E 塗装(白色)_標準材料費を40%割増	m	本土	*2			
3-2-1　路側用ガードレール	T2140157	標準型ガードレール(路側用,土中建込)	Gr-A-4E 塗装(白色)_標準材料費を40%割増	m	隠岐	15,600			
3-2-1　路側用ガードレール	T2140159	標準型ガードレール(路側用,土中建込)	Gr-B-4E 塗装(白色)_標準材料費を40%割増	m	本土	*2			
3-2-1　路側用ガードレール	T2140159	標準型ガードレール(路側用,土中建込)	Gr-B-4E 塗装(白色)_標準材料費を40%割増	m	隠岐	11,800			
3-2-1　路側用ガードレール	T2140161	標準型ガードレール(路側用,土中建込)	Gr-C-4E 塗装(白色)_標準材料費を40%割増	m	本土	*2			
3-2-1　路側用ガードレール	T2140161	標準型ガードレール(路側用,土中建込)	Gr-C-4E 塗装(白色)_標準材料費を40%割増	m	隠岐	10,000			
3-2-1　路側用ガードレール	T2140163	標準型ガードレール(路側用,Co建込)	Gr-A-2B 塗装(白色)_標準材料費を30%割増	m	本土	*2			
3-2-1　路側用ガードレール	T2140163	標準型ガードレール(路側用,Co建込)	Gr-A-2B 塗装(白色)_標準材料費を30%割増	m	隠岐	14,300			
3-2-1　路側用ガードレール	T2140165	標準型ガードレール(路側用,Co建込)	Gr-B-2B 塗装(白色)_標準材料費を30%割増	m	本土	*2			
3-2-1　路側用ガードレール	T2140165	標準型ガードレール(路側用,Co建込)	Gr-B-2B 塗装(白色)_標準材料費を30%割増	m	隠岐	11,000			
3-2-1　路側用ガードレール	T2140167	標準型ガードレール(路側用,Co建込)	Gr-C-2B 塗装(白色)_標準材料費を30%割増	m	本土	*2			
3-2-1　路側用ガードレール	T2140167	標準型ガードレール(路側用,Co建込)	Gr-C-2B 塗装(白色)_標準材料費を30%割増	m	隠岐	9,570			
3-2-1　路側用ガードレール	T2140177	標準型ガードレール(路側用,土中建込)	Gr-A-4E めっき_標準材料費を40%割増	m	本土	*2			
3-2-1　路側用ガードレール	T2140177	標準型ガードレール(路側用,土中建込)	Gr-A-4E めっき_標準材料費を40%割増	m	隠岐	16,700			
3-2-1　路側用ガードレール	T2140179	標準型ガードレール(路側用,土中建込)	Gr-B-4E めっき_標準材料費を40%割増	m	本土	*2			
3-2-1　路側用ガードレール	T2140179	標準型ガードレール(路側用,土中建込)	Gr-B-4E めっき_標準材料費を40%割増	m	隠岐	12,800			
3-2-1　路側用ガードレール	T2140181	標準型ガードレール(路側用,Co建込)	Gr-A-2B めっき_標準材料費を30%割増	m	本土	*2			
3-2-1　路側用ガードレール	T2140181	標準型ガードレール(路側用,Co建込)	Gr-A-2B めっき_標準材料費を30%割増	m	隠岐	15,400			
3-2-1　路側用ガードレール	T2140183	標準型ガードレール(路側用,Co建込)	Gr-B-2B めっき_標準材料費を30%割増	m	本土	*2			
3-2-1　路側用ガードレール	T2140183	標準型ガードレール(路側用,Co建込)	Gr-B-2B めっき_標準材料費を30%割増	m	隠岐	11,900			
3-2-1　路側用ガードレール	T2150031	標準型ガードパイプ(路側用,土中建込)	Gp-C-3E 塗装 (景観色)　延長100m以上	m	本土	2022年10月号			
3-2-1　路側用ガードレール	T2150031	標準型ガードパイプ(路側用,土中建込)	Gp-C-3E 塗装 (景観色)　延長100m以上	m	隠岐	11,300			
3-2-1　路側用ガードレール	T2150032	標準型ガードパイプ(路側用,土中建込)	Gp-C-3E 塗装 (景観色)　延長100m未満	m	本土	11,200			
3-2-1　路側用ガードレール	T2150032	標準型ガードパイプ(路側用,土中建込)	Gp-C-3E 塗装 (景観色)　延長100m未満	m	隠岐	11,300			
3-2-1　路側用ガードレール	T2140141	標準型ガードレール(路側用,土中建込)	Gr-C-4E 塗装 (景観色)　延長100m以上	m	本土	2022年10月号			
3-2-1　路側用ガードレール	T2140141	標準型ガードレール(路側用,土中建込)	Gr-C-4E 塗装 (景観色)　延長100m以上	m	隠岐	8,590			
3-2-1　路側用ガードレール	T2140142	標準型ガードレール(路側用,土中建込)	Gr-C-4E 塗装 (景観色)　延長100m未満	m	本土	8,450			

分類	単価CD	名称	規格	単位	地区名	単価値	留意事項	海上輸送費記載番号	摘要
3-2-1　路側用ガードレール	T2140142	標準型ガードレール(路側用,土中建込)	Gr-C-4E 塗装 (景観色)　延長100m未満	m	隠岐	8,590			
3-2-1　路側用ガードレール	T2140147	標準型ガードレール(路側用,Co建込)	Gr-C-2B 塗装 (景観色)　延長100m以上	m	本土	2022年10月号			
3-2-1　路側用ガードレール	T2140147	標準型ガードレール(路側用,Co建込)	Gr-C-2B 塗装 (景観色)　延長100m以上	m	隠岐	8,760			
3-2-1　路側用ガードレール	T2140148	標準型ガードレール(路側用,Co建込)	Gr-C-2B 塗装 (景観色)　延長100m未満	m	本土	8,620			
3-2-1　路側用ガードレール	T2140148	標準型ガードレール(路側用,Co建込)	Gr-C-2B 塗装 (景観色)　延長100m未満	m	隠岐	8,760			
3-2-1　路側用ガードレール	T2140225	耐雪型ガードレール(路側用,土中建込)	Gr-A2-4E 塗装(白色)	m	本土	2022年10月号			
3-2-1　路側用ガードレール	T2140225	耐雪型ガードレール(路側用,土中建込)	Gr-A2-4E 塗装(白色)	m	隠岐	11,500		①	
3-2-1　路側用ガードレール	T2140227	耐雪型ガードレール(路側用,土中建込)	Gr-A3-3E 塗装(白色)	m	本土	2022年10月号			
3-2-1　路側用ガードレール	T2140227	耐雪型ガードレール(路側用,土中建込)	Gr-A3-3E 塗装(白色)	m	隠岐	13,100		①	
3-2-1　路側用ガードレール	T2140229	耐雪型ガードレール(路側用,土中建込)	Gr-A4～5-2E 塗装(白色)	m	本土	2022年10月号			
3-2-1　路側用ガードレール	T2140229	耐雪型ガードレール(路側用,土中建込)	Gr-A4～5-2E 塗装(白色)	m	隠岐	16,100		①	
3-2-1　路側用ガードレール	T2140231	耐雪型ガードレール(路側用,土中建込)	Gr-B2-4E 塗装(白色)	m	本土	2022年10月号			
3-2-1　路側用ガードレール	T2140231	耐雪型ガードレール(路側用,土中建込)	Gr-B2-4E 塗装(白色)	m	隠岐	8,880		①	
3-2-1　路側用ガードレール	T2140233	耐雪型ガードレール(路側用,土中建込)	Gr-B3-3E 塗装(白色)	m	本土	2022年10月号			
3-2-1　路側用ガードレール	T2140233	耐雪型ガードレール(路側用,土中建込)	Gr-B3-3E 塗装(白色)	m	隠岐	10,100		①	
3-2-1　路側用ガードレール	T2140235	耐雪型ガードレール(路側用,土中建込)	Gr-B4-2E 塗装(白色)	m	本土	2022年10月号			
3-2-1　路側用ガードレール	T2140235	耐雪型ガードレール(路側用,土中建込)	Gr-B4-2E 塗装(白色)	m	隠岐	12,200		①	
3-2-1　路側用ガードレール	T2140237	耐雪型ガードレール(路側用,土中建込)	Gr-C2-3E 塗装(白色)	m	本土	2022年10月号			
3-2-1　路側用ガードレール	T2140237	耐雪型ガードレール(路側用,土中建込)	Gr-C2-3E 塗装(白色)	m	隠岐	8,750		①	
3-2-1　路側用ガードレール	T2140239	耐雪型ガードレール(路側用,土中建込)	Gr-C3-2E 塗装(白色)	m	本土	2022年10月号			
3-2-1　路側用ガードレール	T2140239	耐雪型ガードレール(路側用,土中建込)	Gr-C3-2E 塗装(白色)	m	隠岐	10,800		①	
3-2-1　路側用ガードレール	T2140241	耐雪型ガードレール(路側用,Co建込)	Gr-A2～5-2B 塗装(白色)	m	本土	2022年10月号			
3-2-1　路側用ガードレール	T2140241	耐雪型ガードレール(路側用,Co建込)	Gr-A2～5-2B 塗装(白色)	m	隠岐	11,400		①	
3-2-1　路側用ガードレール	T2140243	耐雪型ガードレール(路側用,Co建込)	Gr-B2～4-2B 塗装(白色)	m	本土	2022年10月号			
3-2-1　路側用ガードレール	T2140243	耐雪型ガードレール(路側用,Co建込)	Gr-B2～4-2B 塗装(白色)	m	隠岐	8,930		①	
3-2-1　路側用ガードレール	T2140245	耐雪型ガードレール(路側用,Co建込)	Gr-C2～3-2B 塗装(白色)	m	本土	2022年10月号			
3-2-1　路側用ガードレール	T2140245	耐雪型ガードレール(路側用,Co建込)	Gr-C2～3-2B 塗装(白色)	m	隠岐	7,670		①	
3-2-1　路側用ガードレール	T2140247	耐雪型ガードレール(路側用,土中建込)	Gr-A2-4E めっき	m	本土	2022年10月号			
3-2-1　路側用ガードレール	T2140247	耐雪型ガードレール(路側用,土中建込)	Gr-A2-4E めっき	m	隠岐	12,200		①	
3-2-1　路側用ガードレール	T2140249	耐雪型ガードレール(路側用,土中建込)	Gr-A3-3E めっき	m	本土	2022年10月号			
3-2-1　路側用ガードレール	T2140249	耐雪型ガードレール(路側用,土中建込)	Gr-A3-3E めっき	m	隠岐	13,900		①	
3-2-1　路側用ガードレール	T2140251	耐雪型ガードレール(路側用,土中建込)	Gr-A4～5-2E めっき	m	本土	2022年10月号			
3-2-1　路側用ガードレール	T2140251	耐雪型ガードレール(路側用,土中建込)	Gr-A4～5-2E めっき	m	隠岐	17,000		①	
3-2-1　路側用ガードレール	T2140253	耐雪型ガードレール(路側用,土中建込)	Gr-B2-4E めっき	m	本土	2022年10月号			
3-2-1　路側用ガードレール	T2140253	耐雪型ガードレール(路側用,土中建込)	Gr-B2-4E めっき	m	隠岐	9,530		①	
3-2-1　路側用ガードレール	T2140255	耐雪型ガードレール(路側用,土中建込)	Gr-B3-3E めっき	m	本土	2022年10月号			
3-2-1　路側用ガードレール	T2140255	耐雪型ガードレール(路側用,土中建込)	Gr-B3-3E めっき	m	隠岐	10,800		①	
3-2-1　路側用ガードレール	T2140257	耐雪型ガードレール(路側用,土中建込)	Gr-B4-2E めっき	m	本土	2022年10月号			
3-2-1　路側用ガードレール	T2140257	耐雪型ガードレール(路側用,土中建込)	Gr-B4-2E めっき	m	隠岐	13,000		①	
3-2-1　路側用ガードレール	T2140259	耐雪型ガードレール(路側用,Co建込)	Gr-A2～5-2B めっき	m	本土	2022年10月号			
3-2-1　路側用ガードレール	T2140259	耐雪型ガードレール(路側用,Co建込)	Gr-A2～5-2B めっき	m	隠岐	12,100		①	
3-2-1　路側用ガードレール	T2140261	耐雪型ガードレール(路側用,Co建込)	Gr-B2～4-2B めっき	m	本土	2022年10月号			
3-2-1　路側用ガードレール	T2140261	耐雪型ガードレール(路側用,Co建込)	Gr-B2～4-2B めっき	m	隠岐	9,570		①	
3-2-1　路側用ガードレール	T2140263	耐雪型ガードレール(路側用,土中建込)	Gr-A2-4E 塗装(景観色)	m	本土	2022年10月号			
3-2-1　路側用ガードレール	T2140263	耐雪型ガードレール(路側用,土中建込)	Gr-A2-4E 塗装(景観色)	m	隠岐	12,900		①	
3-2-1　路側用ガードレール	T2140265	耐雪型ガードレール(路側用,土中建込)	Gr-A3-3E 塗装(景観色)	m	本土	2022年10月号			

分類	単価CD	名称	規格	単位	地区名	単価値	留意事項	海上輸送費記載番号	摘要
3-2-1　路側用ガードレール	T2140265	耐雪型ガードレール(路側用,土中建込)	Gr-A3-3E 塗装(景観色)	m	隠岐	14,500		①	
3-2-1　路側用ガードレール	T2140267	耐雪型ガードレール(路側用,土中建込)	Gr-A4～5-2E 塗装(景観色)	m	本土	2022年10月号			
3-2-1　路側用ガードレール	T2140267	耐雪型ガードレール(路側用,土中建込)	Gr-A4～5-2E 塗装(景観色)	m	隠岐	17,400		①	
3-2-1　路側用ガードレール	T2140269	耐雪型ガードレール(路側用,土中建込)	Gr-B2-4E 塗装(景観色)	m	本土	2022年10月号			
3-2-1　路側用ガードレール	T2140269	耐雪型ガードレール(路側用,土中建込)	Gr-B2-4E 塗装(景観色)	m	隠岐	10,100		①	
3-2-1　路側用ガードレール	T2140271	耐雪型ガードレール(路側用,土中建込)	Gr-B3-3E 塗装(景観色)	m	本土	2022年10月号			
3-2-1　路側用ガードレール	T2140271	耐雪型ガードレール(路側用,土中建込)	Gr-B3-3E 塗装(景観色)	m	隠岐	11,500		①	
3-2-1　路側用ガードレール	T2140273	耐雪型ガードレール(路側用,土中建込)	Gr-B4-2E 塗装(景観色)	m	本土	2022年10月号			
3-2-1　路側用ガードレール	T2140273	耐雪型ガードレール(路側用,土中建込)	Gr-B4-2E 塗装(景観色)	m	隠岐	13,600		①	
3-2-1　路側用ガードレール	T2140275	耐雪型ガードレール(路側用,土中建込)	Gr-C2-3E 塗装(景観色)	m	本土	2022年10月号			
3-2-1　路側用ガードレール	T2140275	耐雪型ガードレール(路側用,土中建込)	Gr-C2-3E 塗装(景観色)	m	隠岐	10,100		①	
3-2-1　路側用ガードレール	T2140277	耐雪型ガードレール(路側用,土中建込)	Gr-C3-2E 塗装(景観色)	m	本土	2022年10月号			
3-2-1　路側用ガードレール	T2140277	耐雪型ガードレール(路側用,土中建込)	Gr-C3-2E 塗装(景観色)	m	隠岐	12,200		①	
3-2-1　路側用ガードレール	T2140279	耐雪型ガードレール(路側用,Co建込)	Gr-A2～5-2B 塗装(景観色)	m	本土	2022年10月号			
3-2-1　路側用ガードレール	T2140279	耐雪型ガードレール(路側用,Co建込)	Gr-A2～5-2B 塗装(景観色)	m	隠岐	12,700		①	
3-2-1　路側用ガードレール	T2140281	耐雪型ガードレール(路側用,Co建込)	Gr-B2～4-2B 塗装(景観色)	m	本土	2022年10月号			
3-2-1　路側用ガードレール	T2140281	耐雪型ガードレール(路側用,Co建込)	Gr-B2～4-2B 塗装(景観色)	m	隠岐	10,200		①	
3-2-1　路側用ガードレール	T2140283	耐雪型ガードレール(路側用,Co建込)	Gr-C2～3-2B 塗装(景観色)	m	本土	2022年10月号			
3-2-1　路側用ガードレール	T2140283	耐雪型ガードレール(路側用,Co建込)	Gr-C2～3-2B 塗装(景観色)	m	隠岐	9,030		①	
3-2-1　路側用ガードレール	T2140285	耐雪型ガードレール(路側用,土中建込)	Gr-A2-4E 塗装(白色)_標準材料費を40%割増	m	本土	*2			
3-2-1　路側用ガードレール	T2140285	耐雪型ガードレール(路側用,土中建込)	Gr-A2-4E 塗装(白色)_標準材料費を40%割増	m	隠岐	16,000			
3-2-1　路側用ガードレール	T2140287	耐雪型ガードレール(路側用,土中建込)	Gr-A3-3E 塗装(白色)_標準材料費を40%割増	m	本土	*2			
3-2-1　路側用ガードレール	T2140287	耐雪型ガードレール(路側用,土中建込)	Gr-A3-3E 塗装(白色)_標準材料費を40%割増	m	隠岐	18,200			
3-2-1　路側用ガードレール	T2140289	耐雪型ガードレール(路側用,土中建込)	Gr-A4～5-2E 塗装(白色)_標準材料費を40%割増	m	本土	*2			
3-2-1　路側用ガードレール	T2140289	耐雪型ガードレール(路側用,土中建込)	Gr-A4～5-2E 塗装(白色)_標準材料費を40%割増	m	隠岐	22,400			
3-2-1　路側用ガードレール	T2140291	耐雪型ガードレール(路側用,土中建込)	Gr-B2-4E 塗装(白色)_標準材料費を40%割増	m	本土	*2			
3-2-1　路側用ガードレール	T2140291	耐雪型ガードレール(路側用,土中建込)	Gr-B2-4E 塗装(白色)_標準材料費を40%割増	m	隠岐	12,200			
3-2-1　路側用ガードレール	T2140293	耐雪型ガードレール(路側用,土中建込)	Gr-B3-3E 塗装(白色)_標準材料費を40%割増	m	本土	*2			
3-2-1　路側用ガードレール	T2140293	耐雪型ガードレール(路側用,土中建込)	Gr-B3-3E 塗装(白色)_標準材料費を40%割増	m	隠岐	14,100			
3-2-1　路側用ガードレール	T2140295	耐雪型ガードレール(路側用,土中建込)	Gr-B4-2E 塗装(白色)_標準材料費を40%割増	m	本土	*2			
3-2-1　路側用ガードレール	T2140295	耐雪型ガードレール(路側用,土中建込)	Gr-B4-2E 塗装(白色)_標準材料費を40%割増	m	隠岐	17,000			
3-2-1　路側用ガードレール	T2140297	耐雪型ガードレール(路側用,土中建込)	Gr-C2-3E 塗装(白色)_標準材料費を40%割増	m	本土	*2			
3-2-1　路側用ガードレール	T2140297	耐雪型ガードレール(路側用,土中建込)	Gr-C2-3E 塗装(白色)_標準材料費を40%割増	m	隠岐	12,100			
3-2-1　路側用ガードレール	T2140299	耐雪型ガードレール(路側用,土中建込)	Gr-C3-2E 塗装(白色)_標準材料費を40%割増	m	本土	*2			
3-2-1　路側用ガードレール	T2140299	耐雪型ガードレール(路側用,土中建込)	Gr-C3-2E 塗装(白色)_標準材料費を40%割増	m	隠岐	15,000			
3-2-1　路側用ガードレール	T2140301	耐雪型ガードレール(路側用,Co建込)	Gr-A2～5-2B 塗装(白色)_標準材料費を30%割増	m	本土	*2			
3-2-1　路側用ガードレール	T2140301	耐雪型ガードレール(路側用,Co建込)	Gr-A2～5-2B 塗装(白色)_標準材料費を30%割増	m	隠岐	14,700			
3-2-1　路側用ガードレール	T2140303	耐雪型ガードレール(路側用,Co建込)	Gr-B2～4-2B 塗装(白色)_標準材料費を30%割増	m	本土	*2			
3-2-1　路側用ガードレール	T2140303	耐雪型ガードレール(路側用,Co建込)	Gr-B2～4-2B 塗装(白色)_標準材料費を30%割増	m	隠岐	11,400			
3-2-1　路側用ガードレール	T2140305	耐雪型ガードレール(路側用,Co建込)	Gr-C2～3-2B 塗装(白色)_標準材料費を30%割増	m	本土	*2			
3-2-1　路側用ガードレール	T2140305	耐雪型ガードレール(路側用,Co建込)	Gr-C2～3-2B 塗装(白色)_標準材料費を30%割増	m	隠岐	9,920			
3-2-1　路側用ガードレール	T2140307	耐雪型ガードレール(路側用,土中建込)	Gr-A2-4E めっき_標準材料費を40%割増	m	本土	*2			
3-2-1　路側用ガードレール	T2140307	耐雪型ガードレール(路側用,土中建込)	Gr-A2-4E めっき_標準材料費を40%割増	m	隠岐	17,000			
3-2-1　路側用ガードレール	T2140309	耐雪型ガードレール(路側用,土中建込)	Gr-A3-3E めっき_標準材料費を40%割増	m	本土	*2			
3-2-1　路側用ガードレール	T2140309	耐雪型ガードレール(路側用,土中建込)	Gr-A3-3E めっき_標準材料費を40%割増	m	隠岐	19,300			
3-2-1　路側用ガードレール	T2140311	耐雪型ガードレール(路側用,土中建込)	Gr-A4～5-2E めっき_標準材料費を40%割増	m	本土	*2			

分類	単価CD	名称	規格	単位	地区名	単価値	留意事項	海上輸送費記載番号	摘要
3-2-1　路側用ガードレール	T2140311	耐雪型ガードレール(路側用,土中建込)	Gr-A4～5-2E めっき_標準材料費を40%割増	m	隠岐	23,600			
3-2-1　路側用ガードレール	T2140313	耐雪型ガードレール(路側用,土中建込)	Gr-B2-4E めっき_標準材料費を40%割増	m	本土	*2			
3-2-1　路側用ガードレール	T2140313	耐雪型ガードレール(路側用,土中建込)	Gr-B2-4E めっき_標準材料費を40%割増	m	隠岐	13,100			
3-2-1　路側用ガードレール	T2140315	耐雪型ガードレール(路側用,土中建込)	Gr-B3-3E めっき_標準材料費を40%割増	m	本土	*2			
3-2-1　路側用ガードレール	T2140315	耐雪型ガードレール(路側用,土中建込)	Gr-B3-3E めっき_標準材料費を40%割増	m	隠岐	15,000			
3-2-1　路側用ガードレール	T2140317	耐雪型ガードレール(路側用,土中建込)	Gr-B4-2E めっき_標準材料費を40%割増	m	本土	*2			
3-2-1　路側用ガードレール	T2140317	耐雪型ガードレール(路側用,土中建込)	Gr-B4-2E めっき_標準材料費を40%割増	m	隠岐	18,100			
3-2-1　路側用ガードレール	T2140319	耐雪型ガードレール(路側用,Co建込)	Gr-A2～5-2B めっき_標準材料費を30%割増	m	本土	*2			
3-2-1　路側用ガードレール	T2140319	耐雪型ガードレール(路側用,Co建込)	Gr-A2～5-2B めっき_標準材料費を30%割増	m	隠岐	15,600			
3-2-1　路側用ガードレール	T2140321	耐雪型ガードレール(路側用,Co建込)	Gr-B2～4-2B めっき_標準材料費を30%割増	m	本土	*2			
3-2-1　路側用ガードレール	T2140321	耐雪型ガードレール(路側用,Co建込)	Gr-B2～4-2B めっき_標準材料費を30%割増	m	隠岐	12,300			
3-2-1　路側用ガードレール	T2140323	耐雪型ガードレール(路側用,土中建込)	Gr-A2-4E 塗装(景観色)_標準材料費を40%割増	m	本土	*2			
3-2-1　路側用ガードレール	T2140323	耐雪型ガードレール(路側用,土中建込)	Gr-A2-4E 塗装(景観色)_標準材料費を40%割増	m	隠岐	17,900			
3-2-1　路側用ガードレール	T2140325	耐雪型ガードレール(路側用,土中建込)	Gr-A3-3E 塗装(景観色)_標準材料費を40%割増	m	本土	*2			
3-2-1　路側用ガードレール	T2140325	耐雪型ガードレール(路側用,土中建込)	Gr-A3-3E 塗装(景観色)_標準材料費を40%割増	m	隠岐	20,200			
3-2-1　路側用ガードレール	T2140327	耐雪型ガードレール(路側用,土中建込)	Gr-A4～5-2E 塗装(景観色)_標準材料費を40%割増	m	本土	*2			
3-2-1　路側用ガードレール	T2140327	耐雪型ガードレール(路側用,土中建込)	Gr-A4～5-2E 塗装(景観色)_標準材料費を40%割増	m	隠岐	24,200			
3-2-1　路側用ガードレール	T2140329	耐雪型ガードレール(路側用,土中建込)	Gr-B2-4E 塗装(景観色)_標準材料費を40%割増	m	本土	*2			
3-2-1　路側用ガードレール	T2140329	耐雪型ガードレール(路側用,土中建込)	Gr-B2-4E 塗装(景観色)_標準材料費を40%割増	m	隠岐	14,100			
3-2-1　路側用ガードレール	T2140331	耐雪型ガードレール(路側用,土中建込)	Gr-B3-3E 塗装(景観色)_標準材料費を40%割増	m	本土	*2			
3-2-1　路側用ガードレール	T2140331	耐雪型ガードレール(路側用,土中建込)	Gr-B3-3E 塗装(景観色)_標準材料費を40%割増	m	隠岐	16,000			
3-2-1　路側用ガードレール	T2140333	耐雪型ガードレール(路側用,土中建込)	Gr-B4-2E 塗装(景観色)_標準材料費を40%割増	m	本土	*2			
3-2-1　路側用ガードレール	T2140333	耐雪型ガードレール(路側用,土中建込)	Gr-B4-2E 塗装(景観色)_標準材料費を40%割増	m	隠岐	18,900			
3-2-1　路側用ガードレール	T2140335	耐雪型ガードレール(路側用,土中建込)	Gr-C2-3E 塗装(景観色)_標準材料費を40%割増	m	本土	*2			
3-2-1　路側用ガードレール	T2140335	耐雪型ガードレール(路側用,土中建込)	Gr-C2-3E 塗装(景観色)_標準材料費を40%割増	m	隠岐	14,000			
3-2-1　路側用ガードレール	T2140337	耐雪型ガードレール(路側用,土中建込)	Gr-C3-2E 塗装(景観色)_標準材料費を40%割増	m	本土	*2			
3-2-1　路側用ガードレール	T2140337	耐雪型ガードレール(路側用,土中建込)	Gr-C3-2E 塗装(景観色)_標準材料費を40%割増	m	隠岐	17,000			
3-2-1　路側用ガードレール	T2140339	耐雪型ガードレール(路側用,Co建込)	Gr-A2～5-2B 塗装(景観色)_標準材料費を30%割増	m	本土	*2			
3-2-1　路側用ガードレール	T2140339	耐雪型ガードレール(路側用,Co建込)	Gr-A2～5-2B 塗装(景観色)_標準材料費を30%割増	m	隠岐	16,400			
3-2-1　路側用ガードレール	T2140341	耐雪型ガードレール(路側用,Co建込)	Gr-B2～4-2B 塗装(景観色)_標準材料費を30%割増	m	本土	*2			
3-2-1　路側用ガードレール	T2140341	耐雪型ガードレール(路側用,Co建込)	Gr-B2～4-2B 塗装(景観色)_標準材料費を30%割増	m	隠岐	13,200			
3-2-1　路側用ガードレール	T2140343	耐雪型ガードレール(路側用,Co建込)	Gr-C2～3-2B 塗装(景観色)_標準材料費を30%割増	m	本土	*2			
3-2-1　路側用ガードレール	T2140343	耐雪型ガードレール(路側用,Co建込)	Gr-C2～3-2B 塗装(景観色)_標準材料費を30%割増	m	隠岐	11,600			
3-2-2　路側用ガードケーブル	TSMN3020	ケーブル（φ18mm×4本掛）	Ｇｃ-Ｂ-4Ｂ（コンクリート用）　メッキ	m	本土	2022年10月号			
3-2-2　路側用ガードケーブル	TSMN3020	ケーブル（φ18mm×4本掛）	Ｇｃ-Ｂ-4Ｂ（コンクリート用）　メッキ	m	隠岐	3,120		①	
3-2-2　路側用ガードケーブル	TSMN3021	中間支柱	Ｇｃ-Ｂ-4Ｂ（コンクリート用）　塗装	本	本土	2022年10月号			
3-2-2　路側用ガードケーブル	TSMN3021	中間支柱	Ｇｃ-Ｂ-4Ｂ（コンクリート用）　塗装	本	隠岐	18,000		①	
3-2-2　路側用ガードケーブル	TSMN3022	端末支柱（埋込式）	Ｇｃ-Ｂ-4Ｂ（コンクリート用）　塗装	本	本土	2022年10月号			
3-2-2　路側用ガードケーブル	TSMN3022	端末支柱（埋込式）	Ｇｃ-Ｂ-4Ｂ（コンクリート用）　塗装	本	隠岐	74,000		①	
3-2-2　路側用ガードケーブル	TSMN3023	端末支柱（アンカ式）	Ｇｃ-Ｂ-4Ｂ（コンクリート用）　塗装	本	本土	2022年10月号			
3-2-2　路側用ガードケーブル	TSMN3023	端末支柱（アンカ式）	Ｇｃ-Ｂ-4Ｂ（コンクリート用）　塗装	本	隠岐	154,000		①	
3-2-2　路側用ガードケーブル	TSMN3025	ケーブル（φ18mm×4本掛）	Ｇｃ-Ｂ-6Ｅ（土中用）　メッキ	m	本土	2022年10月号			
3-2-2　路側用ガードケーブル	TSMN3025	ケーブル（φ18mm×4本掛）	Ｇｃ-Ｂ-6Ｅ（土中用）　メッキ	m	隠岐	3,120		①	
3-2-2　路側用ガードケーブル	TSMN3026	中間支柱	Ｇｃ-Ｂ-6Ｅ（土中用）　塗装	本	本土	2022年10月号			
3-2-2　路側用ガードケーブル	TSMN3026	中間支柱	Ｇｃ-Ｂ-6Ｅ（土中用）　塗装	本	隠岐	24,300		①	
3-2-2　路側用ガードケーブル	TSMN3027	端末支柱（埋込式）	Ｇｃ-Ｂ-6Ｅ（土中用）　塗装	本	本土	2022年10月号			

分類	単価CD	名称	規格	単位	地区名	単価値	留意事項	海上輸送費記載番号	摘要
3-2-2　路側用ガードケーブル	TSMN3027	端末支柱（埋込式）	Ｇｃ-Ｂ-6Ｅ（土中用）　塗装	本	隠岐	74,000		①	
3-2-2　路側用ガードケーブル	TSMN3028	端末支柱（アンカ式）	Ｇｃ-Ｂ-6Ｅ（土中用）　塗装	本	本土	2022年10月号			
3-2-2　路側用ガードケーブル	TSMN3028	端末支柱（アンカ式）	Ｇｃ-Ｂ-6Ｅ（土中用）　塗装	本	隠岐	154,000		①	
3-2-2　路側用ガードケーブル	TSMN3030	ケーブル（φ18mm×3本掛）	Ｇｃ-Ｃ-4Ｂ（コンクリート用）　メッキ	m	本土	2022年10月号			
3-2-2　路側用ガードケーブル	TSMN3030	ケーブル（φ18mm×3本掛）	Ｇｃ-Ｃ-4Ｂ（コンクリート用）　メッキ	m	隠岐	2,330		①	
3-2-2　路側用ガードケーブル	TSMN3031	中間支柱	Ｇｃ-Ｃ-4Ｂ（コンクリート用）　塗装	本	本土	2022年10月号			
3-2-2　路側用ガードケーブル	TSMN3031	中間支柱	Ｇｃ-Ｃ-4Ｂ（コンクリート用）　塗装	本	隠岐	14,200		①	
3-2-2　路側用ガードケーブル	TSMN3032	端末支柱（埋込式）	Ｇｃ-Ｃ-4Ｂ（コンクリート用）　塗装	本	本土	2022年10月号			
3-2-2　路側用ガードケーブル	TSMN3032	端末支柱（埋込式）	Ｇｃ-Ｃ-4Ｂ（コンクリート用）　塗装	本	隠岐	61,100		①	
3-2-2　路側用ガードケーブル	TSMN3033	端末支柱（アンカ式）	Ｇｃ-Ｃ-4Ｂ（コンクリート用）　塗装	本	本土	2022年10月号			
3-2-2　路側用ガードケーブル	TSMN3033	端末支柱（アンカ式）	Ｇｃ-Ｃ-4Ｂ（コンクリート用）　塗装	本	隠岐	140,000		①	
3-2-2　路側用ガードケーブル	TSMN3035	ケーブル（φ18mm×3本掛）	Ｇｃ-Ｃ-6Ｅ（土中用）　メッキ	m	本土	2022年10月号			
3-2-2　路側用ガードケーブル	TSMN3035	ケーブル（φ18mm×3本掛）	Ｇｃ-Ｃ-6Ｅ（土中用）　メッキ	m	隠岐	2,330		①	
3-2-2　路側用ガードケーブル	TSMN3036	中間支柱	Ｇｃ-Ｃ-6Ｅ（土中用）　塗装	本	本土	2022年10月号			
3-2-2　路側用ガードケーブル	TSMN3036	中間支柱	Ｇｃ-Ｃ-6Ｅ（土中用）　塗装	本	隠岐	19,900		①	
3-2-2　路側用ガードケーブル	TSMN3037	端末支柱（埋込式）	Ｇｃ-Ｃ-6Ｅ（土中用）　塗装	本	本土	2022年10月号			
3-2-2　路側用ガードケーブル	TSMN3037	端末支柱（埋込式）	Ｇｃ-Ｃ-6Ｅ（土中用）　塗装	本	隠岐	61,100		①	
3-2-2　路側用ガードケーブル	TSMN3038	端末支柱（アンカ式）	Ｇｃ-Ｃ-6Ｅ（土中用）　塗装	本	本土	2022年10月号			
3-2-2　路側用ガードケーブル	TSMN3038	端末支柱（アンカ式）	Ｇｃ-Ｃ-6Ｅ（土中用）　塗装	本	隠岐	140,000		①	
3-2-2　路側用ガードケーブル	TSMN3073	ケーブル（φ18mm×4本掛）	Ｇｃ-Ｂ-4Ｂ（コンクリート用）厚メッキ	m	本土	2022年10月号			
3-2-2　路側用ガードケーブル	TSMN3073	ケーブル（φ18mm×4本掛）	Ｇｃ-Ｂ-4Ｂ（コンクリート用）厚メッキ	m	隠岐	3,120		①	
3-2-2　路側用ガードケーブル	TSMN3074	中間支柱	Ｇｃ-Ｂ-4Ｂ（コンクリート用）　メッキ	本	本土	2022年10月号			
3-2-2　路側用ガードケーブル	TSMN3074	中間支柱	Ｇｃ-Ｂ-4Ｂ（コンクリート用）　メッキ	本	隠岐	18,300		①	
3-2-2　路側用ガードケーブル	TSMN3075	端末支柱（埋込式）	Ｇｃ-Ｂ-4Ｂ（コンクリート用）　メッキ	本	本土	2022年10月号			
3-2-2　路側用ガードケーブル	TSMN3075	端末支柱（埋込式）	Ｇｃ-Ｂ-4Ｂ（コンクリート用）　メッキ	本	隠岐	74,900		①	
3-2-2　路側用ガードケーブル	TSMN3076	端末支柱（アンカ式）	Ｇｃ-Ｂ-4Ｂ（コンクリート用）　メッキ	本	本土	2022年10月号			
3-2-2　路側用ガードケーブル	TSMN3076	端末支柱（アンカ式）	Ｇｃ-Ｂ-4Ｂ（コンクリート用）　メッキ	本	隠岐	156,000		①	
3-2-2　路側用ガードケーブル	TSMN3077	ケーブル（φ18mm×4本掛）	Ｇｃ-Ｂ-6Ｅ（土中用）厚メッキ	m	本土	2022年10月号			
3-2-2　路側用ガードケーブル	TSMN3077	ケーブル（φ18mm×4本掛）	Ｇｃ-Ｂ-6Ｅ（土中用）厚メッキ	m	隠岐	3,120		①	
3-2-2　路側用ガードケーブル	TSMN3078	中間支柱	Ｇｃ-Ｂ-6Ｅ（土中用）　メッキ	本	本土	2022年10月号			
3-2-2　路側用ガードケーブル	TSMN3078	中間支柱	Ｇｃ-Ｂ-6Ｅ（土中用）　メッキ	本	隠岐	24,800		①	
3-2-2　路側用ガードケーブル	TSMN3079	端末支柱（埋込式）	Ｇｃ-Ｂ-6Ｅ（土中用）　メッキ	本	本土	2022年10月号			
3-2-2　路側用ガードケーブル	TSMN3079	端末支柱（埋込式）	Ｇｃ-Ｂ-6Ｅ（土中用）　メッキ	本	隠岐	74,900		①	
3-2-2　路側用ガードケーブル	TSMN3080	端末支柱（アンカ式）	Ｇｃ-Ｂ-6Ｅ（土中用）　メッキ	本	本土	2022年10月号			
3-2-2　路側用ガードケーブル	TSMN3080	端末支柱（アンカ式）	Ｇｃ-Ｂ-6Ｅ（土中用）　メッキ	本	隠岐	156,000		①	
3-2-2　路側用ガードケーブル	TSMN3081	ケーブル（φ18mm×3本掛）	Ｇｃ-Ｃ-4Ｂ（コンクリート用）厚メッキ	m	本土	2022年10月号			
3-2-2　路側用ガードケーブル	TSMN3081	ケーブル（φ18mm×3本掛）	Ｇｃ-Ｃ-4Ｂ（コンクリート用）厚メッキ	m	隠岐	2,330		①	
3-2-2　路側用ガードケーブル	TSMN3082	中間支柱	Ｇｃ-Ｃ-4Ｂ（コンクリート用）　メッキ	本	本土	2022年10月号			
3-2-2　路側用ガードケーブル	TSMN3082	中間支柱	Ｇｃ-Ｃ-4Ｂ（コンクリート用）　メッキ	本	隠岐	14,400		①	
3-2-2　路側用ガードケーブル	TSMN3083	端末支柱（埋込式）	Ｇｃ-Ｃ-4Ｂ（コンクリート用）　メッキ	本	本土	2022年10月号			
3-2-2　路側用ガードケーブル	TSMN3083	端末支柱（埋込式）	Ｇｃ-Ｃ-4Ｂ（コンクリート用）　メッキ	本	隠岐	61,900		①	
3-2-2　路側用ガードケーブル	TSMN3084	端末支柱（アンカ式）	Ｇｃ-Ｃ-4Ｂ（コンクリート用）　メッキ	本	本土	2022年10月号			
3-2-2　路側用ガードケーブル	TSMN3084	端末支柱（アンカ式）	Ｇｃ-Ｃ-4Ｂ（コンクリート用）　メッキ	本	隠岐	141,000		①	
3-2-2　路側用ガードケーブル	TSMN3085	ケーブル（φ18mm×3本掛）	Ｇｃ-Ｃ-6Ｅ（土中用）厚メッキ	m	本土	2022年10月号			
3-2-2　路側用ガードケーブル	TSMN3085	ケーブル（φ18mm×3本掛）	Ｇｃ-Ｃ-6Ｅ（土中用）厚メッキ	m	隠岐	2,330		①	
3-2-2　路側用ガードケーブル	TSMN3086	中間支柱	Ｇｃ-Ｃ-6Ｅ（土中用）　メッキ	本	本土	2022年10月号			

分類	単価CD	名称	規格	単位	地区名	単価値	留意事項	海上輸送費記載番号	摘要
3-2-2　路側用ガードケーブル	TSMN3086	中間支柱	Ｇｃ-Ｃ-6Ｅ（土中用）　メッキ	本	隠岐	20,500		①	
3-2-2　路側用ガードケーブル	TSMN3087	端末支柱（埋込式）	Ｇｃ-Ｃ-6Ｅ（土中用）　メッキ	本	本土	2022年10月号			
3-2-2　路側用ガードケーブル	TSMN3087	端末支柱（埋込式）	Ｇｃ-Ｃ-6Ｅ（土中用）　メッキ	本	隠岐	61,900		①	
3-2-2　路側用ガードケーブル	TSMN3088	端末支柱（アンカ式）	Ｇｃ-Ｃ-6Ｅ（土中用）　メッキ	本	本土	2022年10月号			
3-2-2　路側用ガードケーブル	TSMN3088	端末支柱（アンカ式）	Ｇｃ-Ｃ-6Ｅ（土中用）　メッキ	本	隠岐	141,000		①	
3-2-2　路側用ガードケーブル	TSMN3039	曲柱エキストラ	ガードケーブル支柱	本	本土	2022年10月号			
3-2-2　路側用ガードケーブル	TSMN3039	曲柱エキストラ	ガードケーブル支柱	本	隠岐	2,360			
3-2-3　歩車道境界用ガードパイプ	TSMN3050	ガードパイプ（土中建込用）	Ｇｐ-Ａｐ-2Ｅ 塗装	m	本土	2022年10月号	有		
3-2-3　歩車道境界用ガードパイプ	TSMN3050	ガードパイプ（土中建込用）	Ｇｐ-Ａｐ-2Ｅ 塗装	m	隠岐	19,300	有	①	
3-2-3　歩車道境界用ガードパイプ	TSMN3051	ガードパイプ（土中建込用）	Ｇｐ-Ｂｐ-2Ｅ 塗装	m	本土	2022年10月号	有		
3-2-3　歩車道境界用ガードパイプ	TSMN3051	ガードパイプ（土中建込用）	Ｇｐ-Ｂｐ-2Ｅ 塗装	m	隠岐	13,700	有	①	
3-2-3　歩車道境界用ガードパイプ	TSMN3052	ガードパイプ（土中建込用）	Ｇｐ-Ｃｐ-2Ｅ 塗装	m	本土	2022年10月号	有		
3-2-3　歩車道境界用ガードパイプ	TSMN3052	ガードパイプ（土中建込用）	Ｇｐ-Ｃｐ-2Ｅ 塗装	m	隠岐	12,200	有	①	
3-2-3　歩車道境界用ガードパイプ	TSMN3053	ガードパイプ（コンクリート建込用）	Ｇｐ-Ａｐ-2Ｂ 塗装	m	本土	2022年10月号	有		
3-2-3　歩車道境界用ガードパイプ	TSMN3053	ガードパイプ（コンクリート建込用）	Ｇｐ-Ａｐ-2Ｂ 塗装	m	隠岐	14,300	有	①	
3-2-3　歩車道境界用ガードパイプ	TSMN3054	ガードパイプ（コンクリート建込用）	Ｇｐ-Ｂｐ-2Ｂ 塗装	m	本土	2022年10月号	有		
3-2-3　歩車道境界用ガードパイプ	TSMN3054	ガードパイプ（コンクリート建込用）	Ｇｐ-Ｂｐ-2Ｂ 塗装	m	隠岐	10,200	有	①	
3-2-3　歩車道境界用ガードパイプ	TSMN3055	ガードパイプ（コンクリート建込用）	Ｇｐ-Ｃｐ-2Ｂ 塗装	m	本土	2022年10月号	有		
3-2-3　歩車道境界用ガードパイプ	TSMN3055	ガードパイプ（コンクリート建込用）	Ｇｐ-Ｃｐ-2Ｂ 塗装	m	隠岐	9,030	有	①	
3-2-3　歩車道境界用ガードパイプ	TSMN3058	ガードパイプ曲げ加工費	Ｌ＝4．0m	本	本土	2022年10月号	有		
3-2-3　歩車道境界用ガードパイプ	TSMN3058	ガードパイプ曲げ加工費	Ｌ＝4．0m	本	隠岐	1,980	有		
3-2-3　歩車道境界用ガードパイプ	TSMN3089	ガードパイプ（土中建込用）	Ｇｐ-Ａｐ-2Ｅ メッキ	m	本土	2022年10月号	有		
3-2-3　歩車道境界用ガードパイプ	TSMN3089	ガードパイプ（土中建込用）	Ｇｐ-Ａｐ-2Ｅ メッキ	m	隠岐	20,600	有	①	
3-2-3　歩車道境界用ガードパイプ	TSMN3090	ガードパイプ（土中建込用）	Ｇｐ-Ｂｐ-2Ｅ メッキ	m	本土	2022年10月号	有		
3-2-3　歩車道境界用ガードパイプ	TSMN3090	ガードパイプ（土中建込用）	Ｇｐ-Ｂｐ-2Ｅ メッキ	m	隠岐	14,700	有	①	
3-2-3　歩車道境界用ガードパイプ	TSMN3091	ガードパイプ（コンクリート建込用）	Ｇｐ-Ａｐ-2Ｂ メッキ	m	本土	2022年10月号	有		
3-2-3　歩車道境界用ガードパイプ	TSMN3091	ガードパイプ（コンクリート建込用）	Ｇｐ-Ａｐ-2Ｂ メッキ	m	隠岐	15,300	有	①	
3-2-3　歩車道境界用ガードパイプ	TSMN3092	ガードパイプ（コンクリート建込用）	Ｇｐ-Ｂｐ-2Ｂ メッキ	m	本土	2022年10月号	有		
3-2-3　歩車道境界用ガードパイプ	TSMN3092	ガードパイプ（コンクリート建込用）	Ｇｐ-Ｂｐ-2Ｂ メッキ	m	隠岐	10,900	有	①	
3-2-3　歩車道境界用ガードパイプ	T2150039	標準型ガードパイプエキストラ	(加工エキストラ)ビームパイプ曲げ加工 標準型	本	本土・隠岐	2022年10月号	有		
3-2-3　歩車道境界用ガードパイプ	T2150067	標準型ガードパイプ部材(ビームパイプ)	Gp-Ap(3.8×φ60.5×4000) 塗装(白色)	本	本土	2022年10月号	有		
3-2-3　歩車道境界用ガードパイプ	T2150067	標準型ガードパイプ部材(ビームパイプ)	Gp-Ap(3.8×φ60.5×4000) 塗装(白色)	本	隠岐	11,000	有	①	
3-2-3　歩車道境界用ガードパイプ	T2150069	標準型ガードパイプ部材(ビームパイプ)	Gp-Ap(3.8×φ60.5×2000) 塗装(白色)	本	本土	2022年10月号	有		
3-2-3　歩車道境界用ガードパイプ	T2150069	標準型ガードパイプ部材(ビームパイプ)	Gp-Ap(3.8×φ60.5×2000) 塗装(白色)	本	隠岐	5,480	有	①	
3-2-3　歩車道境界用ガードパイプ	T2150071	標準型ガードパイプ部材(ビームパイプ)	Gp-Bp(3.2×φ48.6×4000) 塗装(白色)	本	本土	2022年10月号	有		
3-2-3　歩車道境界用ガードパイプ	T2150071	標準型ガードパイプ部材(ビームパイプ)	Gp-Bp(3.2×φ48.6×4000) 塗装(白色)	本	隠岐	7,500	有	①	
3-2-3　歩車道境界用ガードパイプ	T2150073	標準型ガードパイプ部材(ビームパイプ)	Gp-Bp(3.2×φ48.6×2000) 塗装(白色)	本	本土	2022年10月号	有		
3-2-3　歩車道境界用ガードパイプ	T2150073	標準型ガードパイプ部材(ビームパイプ)	Gp-Bp(3.2×φ48.6×2000) 塗装(白色)	本	隠岐	3,680	有	①	
3-2-3　歩車道境界用ガードパイプ	T2150075	標準型ガードパイプ部材(ビームパイプ)	Gp-Cp(2.4×φ48.6×4000) 塗装(白色)	本	本土	2022年10月号	有		
3-2-3　歩車道境界用ガードパイプ	T2150075	標準型ガードパイプ部材(ビームパイプ)	Gp-Cp(2.4×φ48.6×4000) 塗装(白色)	本	隠岐	5,790	有	①	
3-2-3　歩車道境界用ガードパイプ	T2150077	標準型ガードパイプ部材(ビームパイプ)	Gp-Cp(2.4×φ48.6×2000) 塗装(白色)	本	本土	2022年10月号	有		
3-2-3　歩車道境界用ガードパイプ	T2150077	標準型ガードパイプ部材(ビームパイプ)	Gp-Cp(2.4×φ48.6×2000) 塗装(白色)	本	隠岐	2,830	有	①	
3-2-3　歩車道境界用ガードパイプ	T2150079	標準型ガードパイプ部材(ビームパイプ)	Gp-Ap(3.8×φ60.5×4000) めっき	本	本土	2022年10月号	有		
3-2-3　歩車道境界用ガードパイプ	T2150079	標準型ガードパイプ部材(ビームパイプ)	Gp-Ap(3.8×φ60.5×4000) めっき	本	隠岐	11,800	有	①	
3-2-3　歩車道境界用ガードパイプ	T2150081	標準型ガードパイプ部材(ビームパイプ)	Gp-Ap(3.8×φ60.5×2000) めっき	本	本土	2022年10月号	有		
3-2-3　歩車道境界用ガードパイプ	T2150081	標準型ガードパイプ部材(ビームパイプ)	Gp-Ap(3.8×φ60.5×2000) めっき	本	隠岐	5,880	有	①	

分類	単価CD	名称	規格	単位	地区名	単価値	留意事項	海上輸送費記載番号	摘要
3-2-3　歩車道境界用ガードパイプ	T2150083	標準型ガードパイプ部材(ビームパイプ)	Gp-Bp(3.2×φ48.6×4000)　めっき	本	本土	2022年10月号	有		
3-2-3　歩車道境界用ガードパイプ	T2150083	標準型ガードパイプ部材(ビームパイプ)	Gp-Bp(3.2×φ48.6×4000)　めっき	本	隠岐	8,090	有	①	
3-2-3　歩車道境界用ガードパイプ	T2150085	標準型ガードパイプ部材(ビームパイプ)	Gp-Bp(3.2×φ48.6×2000)　めっき	本	本土	2022年10月号	有		
3-2-3　歩車道境界用ガードパイプ	T2150085	標準型ガードパイプ部材(ビームパイプ)	Gp-Bp(3.2×φ48.6×2000)　めっき	本	隠岐	3,990	有	①	
3-2-3　歩車道境界用ガードパイプ	T2150143	標準型ガードパイプ(歩車道境界,土中建込)	Gp-Ap-2E 塗装(白色)_20m未満_標準材料費を30%割増	m	本土	*2	有		
3-2-3　歩車道境界用ガードパイプ	T2150143	標準型ガードパイプ(歩車道境界,土中建込)	Gp-Ap-2E 塗装(白色)_20m未満_標準材料費を30%割増	m	隠岐	25,000	有		
3-2-3　歩車道境界用ガードパイプ	T2150145	標準型ガードパイプ(歩車道境界,土中建込)	Gp-Bp-2E 塗装(白色)_20m未満_標準材料費を30%割増	m	本土	*2	有		
3-2-3　歩車道境界用ガードパイプ	T2150145	標準型ガードパイプ(歩車道境界,土中建込)	Gp-Bp-2E 塗装(白色)_20m未満_標準材料費を30%割増	m	隠岐	17,700	有		
3-2-3　歩車道境界用ガードパイプ	T2150147	標準型ガードパイプ(歩車道境界,土中建込)	Gp-Cp-2E 塗装(白色)_20m未満_標準材料費を30%割増	m	本土	*2	有		
3-2-3　歩車道境界用ガードパイプ	T2150147	標準型ガードパイプ(歩車道境界,土中建込)	Gp-Cp-2E 塗装(白色)_20m未満_標準材料費を30%割増	m	隠岐	15,800	有		
3-2-3　歩車道境界用ガードパイプ	T2150149	標準型ガードパイプ(歩車道境界,Co建込)	Gp-Ap-2B 塗装(白色)_20m未満_標準材料費を30%割増	m	本土	*2	有		
3-2-3　歩車道境界用ガードパイプ	T2150149	標準型ガードパイプ(歩車道境界,Co建込)	Gp-Ap-2B 塗装(白色)_20m未満_標準材料費を30%割増	m	隠岐	18,500	有		
3-2-3　歩車道境界用ガードパイプ	T2150151	標準型ガードパイプ(歩車道境界,Co建込)	Gp-Bp-2B 塗装(白色)_20m未満_標準材料費を30%割増	m	本土	*2	有		
3-2-3　歩車道境界用ガードパイプ	T2150151	標準型ガードパイプ(歩車道境界,Co建込)	Gp-Bp-2B 塗装(白色)_20m未満_標準材料費を30%割増	m	隠岐	13,200	有		
3-2-3　歩車道境界用ガードパイプ	T2150153	標準型ガードパイプ(歩車道境界,Co建込)	Gp-Cp-2B 塗装(白色)_20m未満_標準材料費を30%割増	m	本土	*2	有		
3-2-3　歩車道境界用ガードパイプ	T2150153	標準型ガードパイプ(歩車道境界,Co建込)	Gp-Cp-2B 塗装(白色)_20m未満_標準材料費を30%割増	m	隠岐	11,600	有		
3-2-3　歩車道境界用ガードパイプ	T2150155	標準型ガードパイプ(歩車道境界,土中建込)	Gp-Ap-2E めっき_20m未満_標準材料費を30%割増	m	本土	*2	有		
3-2-3　歩車道境界用ガードパイプ	T2150155	標準型ガードパイプ(歩車道境界,土中建込)	Gp-Ap-2E めっき_20m未満_標準材料費を30%割増	m	隠岐	26,600	有		
3-2-3　歩車道境界用ガードパイプ	T2150157	標準型ガードパイプ(歩車道境界,土中建込)	Gp-Bp-2E めっき_20m未満_標準材料費を30%割増	m	本土	*2	有		
3-2-3　歩車道境界用ガードパイプ	T2150157	標準型ガードパイプ(歩車道境界,土中建込)	Gp-Bp-2E めっき_20m未満_標準材料費を30%割増	m	隠岐	19,000	有		
3-2-3　歩車道境界用ガードパイプ	T2150159	標準型ガードパイプ(歩車道境界,Co建込)	Gp-Ap-2B めっき_20m未満_標準材料費を30%割増	m	本土	*2	有		
3-2-3　歩車道境界用ガードパイプ	T2150159	標準型ガードパイプ(歩車道境界,Co建込)	Gp-Ap-2B めっき_20m未満_標準材料費を30%割増	m	隠岐	19,800	有		
3-2-3　歩車道境界用ガードパイプ	T2150161	標準型ガードパイプ(歩車道境界,Co建込)	Gp-Bp-2B めっき_20m未満_標準材料費を30%割増	m	本土	*2	有		
3-2-3　歩車道境界用ガードパイプ	T2150161	標準型ガードパイプ(歩車道境界,Co建込)	Gp-Bp-2B めっき_20m未満_標準材料費を30%割増	m	隠岐	14,100	有		
3-2-4　横断転落防止柵Ｐ種	T1667	歩道用横断防止柵-標準品-3段ビーム型,白色	2.3×φ42.7×3000 土中建込	m	本土	2022年10月号			
3-2-4　横断転落防止柵Ｐ種	T1667	歩道用横断防止柵-標準品-3段ビーム型,白色	2.3×φ42.7×3000 土中建込	m	隠岐	6,060		①	
3-2-4　横断転落防止柵Ｐ種	T1668	転落防止柵-標準品-4段ビーム型,白色	2.3×φ42.7×3000 土中建込	m	本土	2022年10月号			
3-2-4　横断転落防止柵Ｐ種	T1668	転落防止柵-標準品-4段ビーム型,白色	2.3×φ42.7×3000 土中建込	m	隠岐	7,700		①	
3-2-4　横断転落防止柵Ｐ種	T2150213	歩道用横断防止柵-標準品-3段ﾋﾞｰﾑ型,景観色	2.3×φ42.7×3000 土中建込	m	本土	7,540			
3-2-4　横断転落防止柵Ｐ種	T2150213	歩道用横断防止柵-標準品-3段ﾋﾞｰﾑ型,景観色	2.3×φ42.7×3000 土中建込	m	隠岐	7,640		①	
3-2-4　横断転落防止柵Ｐ種	T2150201	転落防止柵-標準品-4段ビーム型,景観色	2.3×φ42.7×3000 土中建込	m	本土	9,510			
3-2-4　横断転落防止柵Ｐ種	T2150201	転落防止柵-標準品-4段ビーム型,景観色	2.3×φ42.7×3000 土中建込	m	隠岐	9,640		①	
3-2-4　横断転落防止柵Ｐ種	T1661	歩道用横断防止柵-標準品-3段ビーム型,白色	2.3×φ42.7×3000 Co建込	m	本土	2022年10月号			
3-2-4　横断転落防止柵Ｐ種	T1661	歩道用横断防止柵-標準品-3段ビーム型,白色	2.3×φ42.7×3000 Co建込	m	隠岐	5,490		①	
3-2-4　横断転落防止柵Ｐ種	T1662	転落防止柵-標準品-4段ビーム型,白色	2.3×φ42.7×3000 Co建込	m	本土	2022年10月号			
3-2-4　横断転落防止柵Ｐ種	T1662	転落防止柵-標準品-4段ビーム型,白色	2.3×φ42.7×3000 Co建込	m	隠岐	6,980		①	
3-2-4　横断転落防止柵Ｐ種	T2150217	歩道用横断防止柵-標準品-3段ﾋﾞｰﾑ型,景観色	2.3×φ42.7×3000 Co建込	m	本土	6,920			
3-2-4　横断転落防止柵Ｐ種	T2150217	歩道用横断防止柵-標準品-3段ﾋﾞｰﾑ型,景観色	2.3×φ42.7×3000 Co建込	m	隠岐	7,010		①	
3-2-4　横断転落防止柵Ｐ種	T2150205	転落防止柵-標準品-4段ビーム型,景観色	2.3×φ42.7×3000 Co建込	m	本土	8,810			
3-2-4　横断転落防止柵Ｐ種	T2150205	転落防止柵-標準品-4段ビーム型,景観色	2.3×φ42.7×3000 Co建込	m	隠岐	8,920		①	
3-2-4　横断転落防止柵Ｐ種	T2150033	歩道用横断防止柵-標準品-3段ビーム型,白色	2.3×φ42.7×3000 プレキャストCoブロック建込	m	本土	2022年10月号			
3-2-4　横断転落防止柵Ｐ種	T2150033	歩道用横断防止柵-標準品-3段ビーム型,白色	2.3×φ42.7×3000 プレキャストCoブロック建込	m	隠岐	5,580		①	
3-2-4　横断転落防止柵Ｐ種	T2150036	転落防止柵-標準品-4段ビーム型,白色	2.3×φ42.7×3000 プレキャストCoブロック建込	m	本土	2022年10月号			
3-2-4　横断転落防止柵Ｐ種	T2150036	転落防止柵-標準品-4段ビーム型,白色	2.3×φ42.7×3000 プレキャストCoブロック建込	m	隠岐	7,060		①	
3-2-4　横断転落防止柵Ｐ種	T2150221	歩道用横断防止柵-標準品-3段ﾋﾞｰﾑ型,景観色	2.3×φ42.7×3000 プレキャストCoブロック建込	m	本土	7,050			
3-2-4　横断転落防止柵Ｐ種	T2150221	歩道用横断防止柵-標準品-3段ﾋﾞｰﾑ型,景観色	2.3×φ42.7×3000 プレキャストCoブロック建込	m	隠岐	7,140		①	

分類	単価CD	名称	規格	単位	地区名	単価値	留意事項	海上輸送費記載番号	摘要
3-2-4　横断転落防止柵Ｐ種	T2150209	転落防止柵-標準品-4段ビーム型,景観色	2.3×φ42.7×3000 プレキャストCoブロック建込	m	本土	8,890			
3-2-4　横断転落防止柵Ｐ種	T2150209	転落防止柵-標準品-4段ビーム型,景観色	2.3×φ42.7×3000 プレキャストCoブロック建込	m	隠岐	9,010		①	
3-2-4　横断転落防止柵Ｐ種	TSMN3066	横断転落防止柵Ｐ種	設置高 80cm アンカーボルト固定	m	本土	7,110			
3-2-4　横断転落防止柵Ｐ種	TSMN3066	横断転落防止柵Ｐ種	設置高 80cm アンカーボルト固定	m	隠岐	7,190		①	
3-2-4　横断転落防止柵Ｐ種	TSMN3067	横断転落防止柵Ｐ種	設置高 110cm アンカーボルト固定	m	本土	8,530			
3-2-4　横断転落防止柵Ｐ種	TSMN3067	横断転落防止柵Ｐ種	設置高 110cm アンカーボルト固定	m	隠岐	8,640		①	
3-2-4　横断転落防止柵Ｐ種	TSMN3060	横断転落防止柵Ｐ種（パネル式）	設置高80cm（土中建込用）	m	本土	2022年10月号			支柱φ60.5mm×3.2mm、静電粉体塗装、パネル500mm×2,880mm、根入れ100cm
3-2-4　横断転落防止柵Ｐ種	TSMN3060	横断転落防止柵Ｐ種（パネル式）	設置高80cm（土中建込用）	m	隠岐	6,910		①	支柱φ60.5mm×3.2mm、静電粉体塗装、パネル500mm×2,880mm、根入れ100cm
3-2-4　横断転落防止柵Ｐ種	TSMN3061	横断転落防止柵Ｐ種（パネル式）	設置高110cm（土中建込用）	m	本土	2022年10月号			支柱φ60.5mm×3.2mm、静電粉体塗装、パネル500mm×2,880mm、根入れ120cm
3-2-4　横断転落防止柵Ｐ種	TSMN3061	横断転落防止柵Ｐ種（パネル式）	設置高110cm（土中建込用）	m	隠岐	9,640		①	支柱φ60.5mm×3.2mm、静電粉体塗装、パネル500mm×2,880mm、根入れ120cm
3-2-4　横断転落防止柵Ｐ種	TSMN3062	横断転落防止柵Ｐ種（パネル式）	設置高80cm（連続Ｃｏｎ建込用）	m	本土	2022年10月号			支柱φ60.5mm×3.2mm、静電粉体塗装、パネル500mm×2,880mm、根入れ20cm
3-2-4　横断転落防止柵Ｐ種	TSMN3062	横断転落防止柵Ｐ種（パネル式）	設置高80cm（連続Ｃｏｎ建込用）	m	隠岐	6,260		①	支柱φ60.5mm×3.2mm、静電粉体塗装、パネル500mm×2,880mm、根入れ20cm
3-2-4　横断転落防止柵Ｐ種	TSMN3063	横断転落防止柵Ｐ種（パネル式）	設置高110cm（連続Ｃｏｎ建込用）	m	本土	2022年10月号			支柱φ60.5mm×3.2mm、静電粉体塗装、パネル500mm×2,880mm、根入れ20cm
3-2-4　横断転落防止柵Ｐ種	TSMN3063	横断転落防止柵Ｐ種（パネル式）	設置高110cm（連続Ｃｏｎ建込用）	m	隠岐	8,930		①	支柱φ60.5mm×3.2mm、静電粉体塗装、パネル500mm×2,880mm、根入れ20cm
3-2-4　横断転落防止柵Ｐ種	TSMN3064	横断転落防止柵Ｐ種（パネル式）	設置高80cm（Ｃｏｎ根固建込用）	m	本土	2022年10月号			支柱φ60.5mm×3.2mm、静電粉体塗装、パネル500mm×2,880mm、根入れ40cm
3-2-4　横断転落防止柵Ｐ種	TSMN3064	横断転落防止柵Ｐ種（パネル式）	設置高80cm（Ｃｏｎ根固建込用）	m	隠岐	6,410		①	支柱φ60.5mm×3.2mm、静電粉体塗装、パネル500mm×2,880mm、根入れ40cm
3-2-4　横断転落防止柵Ｐ種	TSMN3065	横断転落防止柵Ｐ種（パネル式）	設置高110cm（Ｃｏｎ根固建込用）	m	本土	2022年10月号			支柱φ60.5mm×3.2mm、静電粉体塗装、パネル500mm×2,880mm、根入れ45cm
3-2-4　横断転落防止柵Ｐ種	TSMN3065	横断転落防止柵Ｐ種（パネル式）	設置高110cm（Ｃｏｎ根固建込用）	m	隠岐	9,030		①	支柱φ60.5mm×3.2mm、静電粉体塗装、パネル500mm×2,880mm、根入れ45cm
3-2-4　横断転落防止柵Ｐ種	TSMN3068	横断転落防止柵Ｐ種（パネル式）	設置高 80cm アンカーボルト固定	m	本土	8,650			支柱φ60.5mm×3.2mm、静電粉体塗装、パネル500mm×2,880mm
3-2-4　横断転落防止柵Ｐ種	TSMN3068	横断転落防止柵Ｐ種（パネル式）	設置高 80cm アンカーボルト固定	m	隠岐	8,750		①	支柱φ60.5mm×3.2mm、静電粉体塗装、パネル500mm×2,880mm
3-2-4　横断転落防止柵Ｐ種	TSMN3069	横断転落防止柵Ｐ種（パネル式）	設置高 110cm アンカーボルト固定	m	本土	10,500			支柱φ60.5mm×3.2mm、静電粉体塗装、パネル500mm×2,880mm
3-2-4　横断転落防止柵Ｐ種	TSMN3069	横断転落防止柵Ｐ種（パネル式）	設置高 110cm アンカーボルト固定	m	隠岐	10,600		①	支柱φ60.5mm×3.2mm、静電粉体塗装、パネル500mm×2,880mm
3-2-4　横断転落防止柵Ｐ種	T2150047	歩道用横断防止柵-標準品-パネル型,白色	2.3×500～550×3000 土中建込	m	本土	2022年10月号			支柱φ60.5mm×3.2mm、静電粉体塗装、パネル500mm×2,880mm、根入れ100cm
3-2-4　横断転落防止柵Ｐ種	T2150047	歩道用横断防止柵-標準品-パネル型,白色	2.3×500～550×3000 土中建込	m	隠岐	6,920		①	支柱φ60.5mm×3.2mm、静電粉体塗装、パネル500mm×2,880mm、根入れ100cm
3-2-4　横断転落防止柵Ｐ種	T2150049	歩道用横断防止柵-標準品-縦格子型,白色	2.3×600～650×3000 土中建込	m	本土	2022年10月号			
3-2-4　横断転落防止柵Ｐ種	T2150049	歩道用横断防止柵-標準品-縦格子型,白色	2.3×600～650×3000 土中建込	m	隠岐	7,960		①	
3-2-4　横断転落防止柵Ｐ種	T2150051	歩道用横断防止柵-標準品-ネット型,白色	2.3×490×3000 土中建込	m	本土	2022年10月号			
3-2-4　横断転落防止柵Ｐ種	T2150051	歩道用横断防止柵-標準品-ネット型,白色	2.3×490×3000 土中建込	m	隠岐	6,040		①	
3-2-4　横断転落防止柵Ｐ種	T2150053	歩道用横断防止柵-標準品-ネット型,青色	2.3×490×3000 土中建込	m	本土	2022年10月号			
3-2-4　横断転落防止柵Ｐ種	T2150053	歩道用横断防止柵-標準品-ネット型,青色	2.3×490×3000 土中建込	m	隠岐	6,620		①	
3-2-4　横断転落防止柵Ｐ種	T2150055	歩道用横断防止柵-標準品-ネット型,白色	2.3×650～700×3000 土中建込	m	本土	2022年10月号			
3-2-4　横断転落防止柵Ｐ種	T2150055	歩道用横断防止柵-標準品-ネット型,白色	2.3×650～700×3000 土中建込	m	隠岐	6,930		①	
3-2-4　横断転落防止柵Ｐ種	T2150057	歩道用横断防止柵-標準品-ネット型,青色	2.3×650～700×3000 土中建込	m	本土	2022年10月号			
3-2-4　横断転落防止柵Ｐ種	T2150057	歩道用横断防止柵-標準品-ネット型,青色	2.3×650～700×3000 土中建込	m	隠岐	7,420		①	
3-2-4　横断転落防止柵Ｐ種	T2150059	転落防止柵-標準品-パネルビーム型,白色	Pφ42.7×550×3000,B2.3×φ42.7×3000 土中建込	m	本土	2022年10月号			
3-2-4　横断転落防止柵Ｐ種	T2150059	転落防止柵-標準品-パネルビーム型,白色	Pφ42.7×550×3000,B2.3×φ42.7×3000 土中建込	m	隠岐	9,330		③	
3-2-4　横断転落防止柵Ｐ種	T2150061	転落防止柵-標準品-縦格子型,白色	2.3×950×3000 土中建込	m	本土	2022年10月号			
3-2-4　横断転落防止柵Ｐ種	T2150061	転落防止柵-標準品-縦格子型,白色	2.3×950×3000 土中建込	m	隠岐	9,760		③	
3-2-4　横断転落防止柵Ｐ種	T2150063	転落防止柵-標準品-ネット型,白色	2.3×900～1000×3000 土中建込	m	本土	2022年10月号			支柱φ60.5mm×3.2mm、静電粉体塗装、パネル500mm×2,880mm、根入れ120cm
3-2-4　横断転落防止柵Ｐ種	T2150063	転落防止柵-標準品-ネット型,白色	2.3×900～1000×3000 土中建込	m	隠岐	9,120		①	支柱φ60.5mm×3.2mm、静電粉体塗装、パネル500mm×2,880mm、根入れ120cm
3-2-4　横断転落防止柵Ｐ種	T2150065	転落防止柵-標準品-ネット型,青色	2.3×900～1000×3000 土中建込	m	本土	2022年10月号			
3-2-4　横断転落防止柵Ｐ種	T2150065	転落防止柵-標準品-ネット型,青色	2.3×900～1000×3000 土中建込	m	隠岐	9,620		①	
3-2-4　横断転落防止柵Ｐ種	T2150214	歩道用横断防止柵-標準品-パネル型,景観色	2.3×500～550×3000 土中建込	m	本土	8,610			
3-2-4　横断転落防止柵Ｐ種	T2150214	歩道用横断防止柵-標準品-パネル型,景観色	2.3×500～550×3000 土中建込	m	隠岐	8,700		①	
3-2-4　横断転落防止柵Ｐ種	T2150215	歩道用横断防止柵-標準品-縦格子型,景観色	2.3×600～650×3000 土中建込	m	本土	9,960			
3-2-4　横断転落防止柵Ｐ種	T2150215	歩道用横断防止柵-標準品-縦格子型,景観色	2.3×600～650×3000 土中建込	m	隠岐	10,000		①	

分類	単価CD	名称	規格	単位	地区名	単価値	留意事項	海上輸送費記載番号	摘要
3-2-4　横断転落防止柵Ｐ種	T2150216	歩道用横断防止柵-標準品-ネット型,景観色	2.3×490×3000 土中建込	m	本土	8,200			
3-2-4　横断転落防止柵Ｐ種	T2150216	歩道用横断防止柵-標準品-ネット型,景観色	2.3×490×3000 土中建込	m	隠岐	8,280		①	
3-2-4　横断転落防止柵Ｐ種	T2150202	転落防止柵-標準品-パネルビーム型,景観色	Pφ42.7×550×3000,B2.3×φ42.7×3000 土中建込	m	本土	9,790			
3-2-4　横断転落防止柵Ｐ種	T2150202	転落防止柵-標準品-パネルビーム型,景観色	Pφ42.7×550×3000,B2.3×φ42.7×3000 土中建込	m	隠岐	9,930		①	
3-2-4　横断転落防止柵Ｐ種	T2150203	転落防止柵-標準品-縦格子型,景観色	2.3×950×3000 土中建込	m	本土	11,800			
3-2-4　横断転落防止柵Ｐ種	T2150203	転落防止柵-標準品-縦格子型,景観色	2.3×950×3000 土中建込	m	隠岐	11,900		①	
3-2-4　横断転落防止柵Ｐ種	T2150204	転落防止柵-標準品-ネット型,景観色	2.3×900～1000×3000 土中建込	m	本土	11,300			
3-2-4　横断転落防止柵Ｐ種	T2150204	転落防止柵-標準品-ネット型,景観色	2.3×900～1000×3000 土中建込	m	隠岐	11,400		①	
3-2-4　横断転落防止柵Ｐ種	T2150111	歩道用横断防止柵-標準品-パネル型,白色	2.3×500～550×3000 Co建込	m	本土	2022年10月号			支柱φ60.5mm×3.2mm、静電粉体塗装、パネル500mm×2,880mm、根入れ20cm
3-2-4　横断転落防止柵Ｐ種	T2150111	歩道用横断防止柵-標準品-パネル型,白色	2.3×500～550×3000 Co建込	m	隠岐	6,270		①	支柱φ60.5mm×3.2mm、静電粉体塗装、パネル500mm×2,880mm、根入れ20cm
3-2-4　横断転落防止柵Ｐ種	T2150113	歩道用横断防止柵-標準品-縦格子型,白色	2.3×600～650×3000 Co建込	m	本土	2022年10月号			
3-2-4　横断転落防止柵Ｐ種	T2150113	歩道用横断防止柵-標準品-縦格子型,白色	2.3×600～650×3000 Co建込	m	隠岐	7,340		①	
3-2-4　横断転落防止柵Ｐ種	T2150115	歩道用横断防止柵-標準品-ネット型,白色	2.3×490×3000 Co建込	m	本土	2022年10月号			
3-2-4　横断転落防止柵Ｐ種	T2150115	歩道用横断防止柵-標準品-ネット型,白色	2.3×490×3000 Co建込	m	隠岐	5,390		①	
3-2-4　横断転落防止柵Ｐ種	T2150117	歩道用横断防止柵-標準品-ネット型,青色	2.3×490×3000 Co建込	m	本土	2022年10月号			
3-2-4　横断転落防止柵Ｐ種	T2150117	歩道用横断防止柵-標準品-ネット型,青色	2.3×490×3000 Co建込	m	隠岐	5,940		①	
3-2-4　横断転落防止柵Ｐ種	T2150119	歩道用横断防止柵-標準品-ネット型,白色	2.3×650～700×3000 Co建込	m	本土	2022年10月号			
3-2-4　横断転落防止柵Ｐ種	T2150119	歩道用横断防止柵-標準品-ネット型,白色	2.3×650～700×3000 Co建込	m	隠岐	6,170		①	
3-2-4　横断転落防止柵Ｐ種	T2150121	歩道用横断防止柵-標準品-ネット型,青色	2.3×650～700×3000 Co建込	m	本土	2022年10月号			
3-2-4　横断転落防止柵Ｐ種	T2150121	歩道用横断防止柵-標準品-ネット型,青色	2.3×650～700×3000 Co建込	m	隠岐	6,600		①	
3-2-4　横断転落防止柵Ｐ種	T2150123	転落防止柵-標準品-パネルビーム型,白色	Pφ42.7×550×3000,B2.3×φ42.7×3000 Co建込	m	本土	2022年10月号			
3-2-4　横断転落防止柵Ｐ種	T2150123	転落防止柵-標準品-パネルビーム型,白色	Pφ42.7×550×3000,B2.3×φ42.7×3000 Co建込	m	隠岐	8,440		①	
3-2-4　横断転落防止柵Ｐ種	T2150125	転落防止柵-標準品-縦格子型,白色	2.3×950×3000 Co建込	m	本土	2022年10月号			
3-2-4　横断転落防止柵Ｐ種	T2150125	転落防止柵-標準品-縦格子型,白色	2.3×950×3000 Co建込	m	隠岐	9,080		①	
3-2-4　横断転落防止柵Ｐ種	T2150127	転落防止柵-標準品-ネット型,白色	2.3×900～1000×3000 Co建込	m	本土	2022年10月号			支柱φ60.5mm×3.2mm、静電粉体塗装、パネル500mm×2,880mm、根入れ20cm
3-2-4　横断転落防止柵Ｐ種	T2150127	転落防止柵-標準品-ネット型,白色	2.3×900～1000×3000 Co建込	m	隠岐	8,460		①	支柱φ60.5mm×3.2mm、静電粉体塗装、パネル500mm×2,880mm、根入れ20cm
3-2-4　横断転落防止柵Ｐ種	T2150129	転落防止柵-標準品-ネット型,青色	2.3×900～1000×3000 Co建込	m	本土	2022年10月号			
3-2-4　横断転落防止柵Ｐ種	T2150129	転落防止柵-標準品-ネット型,青色	2.3×900～1000×3000 Co建込	m	隠岐	8,910		①	
3-2-4　横断転落防止柵Ｐ種	T2150218	歩道用横断防止柵-標準品-パネル型,景観色	2.3×500～550×3000 Co建込	m	本土	7,990			
3-2-4　横断転落防止柵Ｐ種	T2150218	歩道用横断防止柵-標準品-パネル型,景観色	2.3×500～550×3000 Co建込	m	隠岐	8,070		①	
3-2-4　横断転落防止柵Ｐ種	T2150219	歩道用横断防止柵-標準品-縦格子型,景観色	2.3×600～650×3000 Co建込	m	本土	9,220			
3-2-4　横断転落防止柵Ｐ種	T2150219	歩道用横断防止柵-標準品-縦格子型,景観色	2.3×600～650×3000 Co建込	m	隠岐	9,310		①	
3-2-4　横断転落防止柵Ｐ種	T2150220	歩道用横断防止柵-標準品-ネット型,景観色	2.3×490×3000 Co建込	m	本土	7,500			
3-2-4　横断転落防止柵Ｐ種	T2150220	歩道用横断防止柵-標準品-ネット型,景観色	2.3×490×3000 Co建込	m	隠岐	7,570		①	
3-2-4　横断転落防止柵Ｐ種	T2150206	転落防止柵-標準品-パネルビーム型,景観色	Pφ42.7×550×3000,B2.3×φ42.7×3000 Co建込	m	本土	9,120			
3-2-4　横断転落防止柵Ｐ種	T2150206	転落防止柵-標準品-パネルビーム型,景観色	Pφ42.7×550×3000,B2.3×φ42.7×3000 Co建込	m	隠岐	9,250		①	
3-2-4　横断転落防止柵Ｐ種	T2150207	転落防止柵-標準品-縦格子型,景観色	2.3×950×3000 Co建込	m	本土	11,100			
3-2-4　横断転落防止柵Ｐ種	T2150207	転落防止柵-標準品-縦格子型,景観色	2.3×950×3000 Co建込	m	隠岐	11,200		①	
3-2-4　横断転落防止柵Ｐ種	T2150208	転落防止柵-標準品-ネット型,景観色	2.3×900～1000×3000 Co建込	m	本土	10,500			
3-2-4　横断転落防止柵Ｐ種	T2150208	転落防止柵-標準品-ネット型,景観色	2.3×900～1000×3000 Co建込	m	隠岐	10,600		①	
3-2-4　横断転落防止柵Ｐ種	T2150087	歩道用横断防止柵-標準品-門型,白色	3.2×φ60.5×3000 プレキャストCoブロック建込	m	本土	2022年10月号			
3-2-4　横断転落防止柵Ｐ種	T2150087	歩道用横断防止柵-標準品-門型,白色	3.2×φ60.5×3000 プレキャストCoブロック建込	m	隠岐	6,870		①	
3-2-4　横断転落防止柵Ｐ種	T2150089	歩道用横断防止柵-標準品-門型,白色	3.2×φ60.5×1500 プレキャストCoブロック建込	m	本土	2022年10月号			
3-2-4　横断転落防止柵Ｐ種	T2150089	歩道用横断防止柵-標準品-門型,白色	3.2×φ60.5×1500 プレキャストCoブロック建込	m	隠岐	10,000		①	
3-2-4　横断転落防止柵Ｐ種	T2150091	歩道用横断防止柵-標準品-パネル型,白色	2.3×500～550×3000 プレキャストCoブロック建込	m	本土	2022年10月号			
3-2-4　横断転落防止柵Ｐ種	T2150091	歩道用横断防止柵-標準品-パネル型,白色	2.3×500～550×3000 プレキャストCoブロック建込	m	隠岐	6,410		①	

分類	単価CD	名称	規格	単位	地区名	単価値	留意事項	海上輸送費記載番号	摘要
3-2-4　横断転落防止柵Ｐ種	T2150093	歩道用横断防止柵-標準品-縦格子型,白色	2.3×600～650×3000 プレキャストCoブロック建込	m	本土	2022年10月号			
3-2-4　横断転落防止柵Ｐ種	T2150093	歩道用横断防止柵-標準品-縦格子型,白色	2.3×600～650×3000 プレキャストCoブロック建込	m	隠岐	7,440		①	
3-2-4　横断転落防止柵Ｐ種	T2150095	歩道用横断防止柵-標準品-ネット型,白色	2.3×490×3000 プレキャストCoブロック建込	m	本土	2022年10月号			
3-2-4　横断転落防止柵Ｐ種	T2150095	歩道用横断防止柵-標準品-ネット型,白色	2.3×490×3000 プレキャストCoブロック建込	m	隠岐	5,390		①	
3-2-4　横断転落防止柵Ｐ種	T2150097	歩道用横断防止柵-標準品-ネット型,青色	2.3×490×3000 プレキャストCoブロック建込	m	本土	2022年10月号			
3-2-4　横断転落防止柵Ｐ種	T2150097	歩道用横断防止柵-標準品-ネット型,青色	2.3×490×3000 プレキャストCoブロック建込	m	隠岐	6,060		①	
3-2-4　横断転落防止柵Ｐ種	T2150099	歩道用横断防止柵-標準品-ネット型,白色	2.3×650～700×3000 プレキャストCoブロック建込	m	本土	2022年10月号			
3-2-4　横断転落防止柵Ｐ種	T2150099	歩道用横断防止柵-標準品-ネット型,白色	2.3×650～700×3000 プレキャストCoブロック建込	m	隠岐	6,280		①	
3-2-4　横断転落防止柵Ｐ種	T2150101	歩道用横断防止柵-標準品-ネット型,青色	2.3×650～700×3000 プレキャストCoブロック建込	m	本土	2022年10月号			
3-2-4　横断転落防止柵Ｐ種	T2150101	歩道用横断防止柵-標準品-ネット型,青色	2.3×650～700×3000 プレキャストCoブロック建込	m	隠岐	6,740		①	
3-2-4　横断転落防止柵Ｐ種	T2150103	転落防止柵-標準品-パネルビーム型,白色	Pφ42.7×550×3000,B2.3×φ42.7×3000 プレキャストCoブロック建込	m	本土	2022年10月号			
3-2-4　横断転落防止柵Ｐ種	T2150103	転落防止柵-標準品-パネルビーム型,白色	Pφ42.7×550×3000,B2.3×φ42.7×3000 プレキャストCoブロック建込	m	隠岐	8,590		①	
3-2-4　横断転落防止柵Ｐ種	T2150105	転落防止柵-標準品-縦格子型,白色	2.3×950×3000 プレキャストCoブロック建込	m	本土	2022年10月号			
3-2-4　横断転落防止柵Ｐ種	T2150105	転落防止柵-標準品-縦格子型,白色	2.3×950×3000 プレキャストCoブロック建込	m	隠岐	9,230		①	
3-2-4　横断転落防止柵Ｐ種	T2150107	転落防止柵-標準品-ネット型,白色	2.3×900～1000×3000 プレキャストCoブロック建込	m	本土	2022年10月号			
3-2-4　横断転落防止柵Ｐ種	T2150107	転落防止柵-標準品-ネット型,白色	2.3×900～1000×3000 プレキャストCoブロック建込	m	隠岐	8,540		①	
3-2-4　横断転落防止柵Ｐ種	T2150109	転落防止柵-標準品-ネット型,青色	2.3×900～1000×3000 プレキャストCoブロック建込	m	本土	2022年10月号			
3-2-4　横断転落防止柵Ｐ種	T2150109	転落防止柵-標準品-ネット型,青色	2.3×900～1000×3000 プレキャストCoブロック建込	m	隠岐	9,010		①	
3-2-4　横断転落防止柵Ｐ種	T2150222	歩道用横断防止柵-標準品-パネル型,景観色	2.3×500～550×3000 プレキャストCoブロック建込	m	本土	8,110			
3-2-4　横断転落防止柵Ｐ種	T2150222	歩道用横断防止柵-標準品-パネル型,景観色	2.3×500～550×3000 プレキャストCoブロック建込	m	隠岐	8,190		①	
3-2-4　横断転落防止柵Ｐ種	T2150223	歩道用横断防止柵-標準品-縦格子型,景観色	2.3×600～650×3000 プレキャストCoブロック建込	m	本土	9,340			
3-2-4　横断転落防止柵Ｐ種	T2150223	歩道用横断防止柵-標準品-縦格子型,景観色	2.3×600～650×3000 プレキャストCoブロック建込	m	隠岐	9,430		①	
3-2-4　横断転落防止柵Ｐ種	T2150224	歩道用横断防止柵-標準品-ネット型,景観色	2.3×490×3000 プレキャストCoブロック建込	m	本土	7,580			
3-2-4　横断転落防止柵Ｐ種	T2150224	歩道用横断防止柵-標準品-ネット型,景観色	2.3×490×3000 プレキャストCoブロック建込	m	隠岐	7,650		①	
3-2-4　横断転落防止柵Ｐ種	T2150210	転落防止柵-標準品-パネルビーム型,景観色	Pφ42.7×550×3000,B2.3×φ42.7×3000 プレキャストCoブロック建込	m	本土	9,240			
3-2-4　横断転落防止柵Ｐ種	T2150210	転落防止柵-標準品-パネルビーム型,景観色	Pφ42.7×550×3000,B2.3×φ42.7×3000 プレキャストCoブロック建込	m	隠岐	9,370		①	
3-2-4　横断転落防止柵Ｐ種	T2150211	転落防止柵-標準品-縦格子型,景観色	2.3×950×3000 プレキャストCoブロック建込	m	本土	11,300			
3-2-4　横断転落防止柵Ｐ種	T2150211	転落防止柵-標準品-縦格子型,景観色	2.3×950×3000 プレキャストCoブロック建込	m	隠岐	11,400		①	
3-2-4　横断転落防止柵Ｐ種	T2150212	転落防止柵-標準品-ネット型,景観色	2.3×900～1000×3000 プレキャストCoブロック建込	m	本土	10,700			
3-2-4　横断転落防止柵Ｐ種	T2150212	転落防止柵-標準品-ネット型,景観色	2.3×900～1000×3000 プレキャストCoブロック建込	m	隠岐	10,800		①	
3-2-5　道路標識	P0882	路線番号案内標識（取付金具別）	耐食ｱﾙﾐ板ｔ=2mm、ｶﾌﾟｾﾙﾌﾟﾘｽﾞﾑ･ｶﾌﾟｾﾙﾚﾝｽﾞ型	m2	本土	2022年10月号	有		取付金具別途計上
3-2-5　道路標識	P0882	路線番号案内標識（取付金具別）	耐食ｱﾙﾐ板ｔ=2mm、ｶﾌﾟｾﾙﾌﾟﾘｽﾞﾑ･ｶﾌﾟｾﾙﾚﾝｽﾞ型	m2	隠岐	68,400	有	①	取付金具別途計上
3-2-5　道路標識	P0883	警戒標識（取付金具別）	耐食ｱﾙﾐ板ｔ=2mm、封入ﾌﾟﾘｽﾞﾑ･封入ﾚﾝｽﾞ型	m2	本土	2022年10月号	有		取付金具別途計上
3-2-5　道路標識	P0883	警戒標識（取付金具別）	耐食ｱﾙﾐ板ｔ=2mm、封入ﾌﾟﾘｽﾞﾑ･封入ﾚﾝｽﾞ型	m2	隠岐	47,200	有	①	取付金具別途計上
3-2-5　道路標識	P0885	案内標識取付金具（0.5≦標識m2＞1.0	アルミＴＡ80×8mm・Ｌ金具50×25mm	m2	本土	11,300	有		
3-2-5　道路標識	P0885	案内標識取付金具（0.5≦標識m2＞1.0	アルミＴＡ80×8mm・Ｌ金具50×25mm	m2	隠岐	11,300	有	①	
3-2-5　道路標識	P0886	案内標識取付金具（1.0≦標識m2＞2.5	アルミＴＡ80×8mm・Ｌ金具50×25mm	m2	本土	9,980	有		
3-2-5　道路標識	P0886	案内標識取付金具（1.0≦標識m2＞2.5	アルミＴＡ80×8mm・Ｌ金具50×25mm	m2	隠岐	10,000	有	①	
3-2-5　道路標識	P0887	案内標識取付金具（2.5≦標識m2）	アルミＴＡ80×8mm・Ｌ金具50×25mm	m2	本土	6,320	有		
3-2-5　道路標識	P0887	案内標識取付金具（2.5≦標識m2）	アルミＴＡ80×8mm・Ｌ金具50×25mm	m2	隠岐	6,340	有	①	
3-2-5　道路標識	P0888	路線番号・警戒標識取付金具	アルミ製Ｕバンド／60.5×3×40mm	2組	本土	*2	有		
3-2-5　道路標識	P0888	路線番号・警戒標識取付金具	アルミ製Ｕバンド／60.5×3×40mm	2組	隠岐	600	有	①	
3-2-5　道路標識	P0889	路線番号・警戒標識取付金具	アルミ製Ｕバンド／76.3×5×50mm	2組	本土	*2	有		
3-2-5　道路標識	P0889	路線番号・警戒標識取付金具	アルミ製Ｕバンド／76.3×5×50mm	2組	隠岐	1,300	有	①	
3-2-5　道路標識	P0890	路線番号・警戒標識取付金具	アルミ製Ｕバンド／89.1×5×50mm	2組	本土	*2	有		
3-2-5　道路標識	P0890	路線番号・警戒標識取付金具	アルミ製Ｕバンド／89.1×5×50mm	2組	隠岐	1,490	有	①	

分類	単価CD	名称	規格	単位	地区名	単価値	留意事項	海上輸送費記載番号	摘要
3-2-5　道路標識	P1504	道路標識（交差点標識）	118のＢ 1. 0倍取付金具含む	枚	本土	38,100	有		拡大率1.0倍、取付金具含む
3-2-5　道路標識	P1504	道路標識（交差点標識）	118のＢ 1. 0倍取付金具含む	枚	隠岐	38,100	有	①	拡大率1.0倍、取付金具含む
3-2-5　道路標識	P1505	道路標識（交差点標識）	118の2-Ｂ 1. 0倍取付金具含む	枚	本土	38,100	有		拡大率1.0倍、取付金具含む
3-2-5　道路標識	P1505	道路標識（交差点標識）	118の2-Ｂ 1. 0倍取付金具含む	枚	隠岐	38,100	有	①	拡大率1.0倍、取付金具含む
3-2-5　道路標識	P1506	道路標識（交差点標識）	118-Ｃ 1. 0倍取付金具含む	枚	本土	38,100	有		拡大率1.0倍、取付金具含む
3-2-5　道路標識	P1506	道路標識（交差点標識）	118-Ｃ 1. 0倍取付金具含む	枚	隠岐	38,100	有	①	拡大率1.0倍、取付金具含む
3-2-5　道路標識	P1507	道路標識（交差点標識）	118の2-Ｃ 1. 0倍取付金具含む	枚	本土	38,100	有		拡大率1.0倍、取付金具含む
3-2-5　道路標識	P1507	道路標識（交差点標識）	118の2-Ｃ 1. 0倍取付金具含む	枚	隠岐	38,100	有	①	拡大率1.0倍、取付金具含む
3-2-5　道路標識	P1508	道路標識（交差点標識）	118-Ｂ 1. 5倍取付金具含む	枚	本土	86,100	有		拡大率1.5倍、取付金具含む
3-2-5　道路標識	P1508	道路標識（交差点標識）	118-Ｂ 1. 5倍取付金具含む	枚	隠岐	86,100	有	①	拡大率1.5倍、取付金具含む
3-2-5　道路標識	P1509	道路標識（交差点標識）	118の2-Ｂ 1. 5倍取付金具含む	枚	本土	86,100	有		拡大率1.5倍、取付金具含む
3-2-5　道路標識	P1509	道路標識（交差点標識）	118の2-Ｂ 1. 5倍取付金具含む	枚	隠岐	86,100	有	①	拡大率1.5倍、取付金具含む
3-2-5　道路標識	P1510	道路標識（交差点標識）	118-Ｃ 1. 5倍取付金具含む	枚	本土	86,100	有		拡大率1.5倍、取付金具含む
3-2-5　道路標識	P1510	道路標識（交差点標識）	118-Ｃ 1. 5倍取付金具含む	枚	隠岐	86,100	有	①	拡大率1.5倍、取付金具含む
3-2-5　道路標識	P1511	道路標識（交差点標識）	118の2-Ｃ 1. 5倍取付金具含む	枚	本土	86,100	有		拡大率1.5倍、取付金具含む
3-2-5　道路標識	P1511	道路標識（交差点標識）	118の2-Ｃ 1. 5倍取付金具含む	枚	隠岐	86,100	有	①	拡大率1.5倍、取付金具含む
3-2-5　道路標識	P0891	規制標識301～325-4（1. 0倍）	封入ﾌﾟﾘｽﾞﾑ･封入ﾚﾝｽﾞ型、金具含	枚	本土	2022年10月号	有		拡大率1.0倍、取付金具含む
3-2-5　道路標識	P0891	規制標識301～325-4（1. 0倍）	封入ﾌﾟﾘｽﾞﾑ･封入ﾚﾝｽﾞ型、金具含	枚	隠岐	8,450	有	①	拡大率1.0倍、取付金具含む
3-2-5　道路標識	P0892	規制標識301～325-4（1. 5倍）	封入ﾌﾟﾘｽﾞﾑ・封入ﾚﾝｽﾞ型、金具含	枚	本土	2022年10月号	有		拡大率1.5倍、取付金具含む
3-2-5　道路標識	P0892	規制標識301～325-4（1. 5倍）	封入ﾌﾟﾘｽﾞﾑ・封入ﾚﾝｽﾞ型、金具含	枚	隠岐	26,000	有	①	拡大率1.5倍、取付金具含む
3-2-5　道路標識	P0893	補助標識120×400（2／3倍）	封入ﾌﾟﾘｽﾞﾑ・封入ﾚﾝｽﾞ型、金具含	枚	本土	1,640	有		拡大率２／３倍、取付金具含む
3-2-5　道路標識	P0893	補助標識120×400（2／3倍）	封入ﾌﾟﾘｽﾞﾑ・封入ﾚﾝｽﾞ型、金具含	枚	隠岐	1,640	有	①	拡大率２／３倍、取付金具含む
3-2-5　道路標識	P0894	補助標識180×600（1. 0倍）	封入ﾌﾟﾘｽﾞﾑ・封入ﾚﾝｽﾞ型、金具含	枚	本土	2022年10月号	有		拡大率１．０倍、取付金具含む
3-2-5　道路標識	P0894	補助標識180×600（1. 0倍）	封入ﾌﾟﾘｽﾞﾑ・封入ﾚﾝｽﾞ型、金具含	枚	隠岐	3,410	有	①	拡大率１．０倍、取付金具含む
3-2-5　道路標識	P0895	補助標識150×400（2／3倍）	封入ﾌﾟﾘｽﾞﾑ・封入ﾚﾝｽﾞ型、金具含	枚	本土	2,060	有		拡大率２／３倍、取付金具含む
3-2-5　道路標識	P0895	補助標識150×400（2／3倍）	封入ﾌﾟﾘｽﾞﾑ・封入ﾚﾝｽﾞ型、金具含	枚	隠岐	2,060	有	①	拡大率２／３倍、取付金具含む
3-2-5　道路標識	P0896	補助標識220×600（1. 0倍）	封入ﾌﾟﾘｽﾞﾑ・封入ﾚﾝｽﾞ型、金具含	枚	本土	2022年10月号	有		拡大率１．０倍、取付金具含む
3-2-5　道路標識	P0896	補助標識220×600（1. 0倍）	封入ﾌﾟﾘｽﾞﾑ・封入ﾚﾝｽﾞ型、金具含	枚	隠岐	4,110	有	①	拡大率１．０倍、取付金具含む
3-2-5　道路標識	P0897	補助標識220×400（2／3倍）	封入ﾌﾟﾘｽﾞﾑ・封入ﾚﾝｽﾞ型、金具含	枚	本土	3,020	有		拡大率２／３倍、取付金具含む
3-2-5　道路標識	P0897	補助標識220×400（2／3倍）	封入ﾌﾟﾘｽﾞﾑ・封入ﾚﾝｽﾞ型、金具含	枚	隠岐	3,020	有	①	拡大率２／３倍、取付金具含む
3-2-5　道路標識	P0898	補助標識310×600（1. 0倍）	封入ﾌﾟﾘｽﾞﾑ・封入ﾚﾝｽﾞ型、金具含	枚	本土	2022年10月号	有		拡大率１．０倍、取付金具含む
3-2-5　道路標識	P0898	補助標識310×600（1. 0倍）	封入ﾌﾟﾘｽﾞﾑ・封入ﾚﾝｽﾞ型、金具含	枚	隠岐	6,050	有	①	拡大率１．０倍、取付金具含む
3-2-5　道路標識	P0899	曲線部補助標識1200×900	耐食Ａ板ｔ＝2. 0mmＣレンズ型・金具柱別	枚	本土	*2	有		取付金具、柱は別途計上
3-2-5　道路標識	P0899	曲線部補助標識1200×900	耐食Ａ板ｔ＝2. 0mmＣレンズ型・金具柱別	枚	隠岐	73,400	有	①	取付金具、柱は別途計上
3-2-5　道路標識	P0900	道路標識柱（単柱式・静電粉体塗装）	φ60. 5×3000×2. 3mm	本	本土	2022年10月号	有		
3-2-5　道路標識	P0900	道路標識柱（単柱式・静電粉体塗装）	φ60. 5×3000×2. 3mm	本	隠岐	7,400	有	①	
3-2-5　道路標識	P0901	道路標識柱（単柱式・静電粉体塗装）	φ60. 5×3500×2. 3mm	本	本土	2022年10月号	有		
3-2-5　道路標識	P0901	道路標識柱（単柱式・静電粉体塗装）	φ60. 5×3500×2. 3mm	本	隠岐	8,640	有	①	
3-2-5　道路標識	P0902	道路標識柱（単柱式・静電粉体塗装）	φ60. 5×4000×2. 3mm	本	本土	2022年10月号	有		
3-2-5　道路標識	P0902	道路標識柱（単柱式・静電粉体塗装）	φ60. 5×4000×2. 3mm	本	隠岐	9,080	有	①	
3-2-5　道路標識	P0904	道路標識柱（単柱式・溶融亜鉛メッキ）	φ60. 5×3500×3. 2mm	本	本土	11,900	有		
3-2-5　道路標識	P0904	道路標識柱（単柱式・溶融亜鉛メッキ）	φ60. 5×3500×3. 2mm	本	隠岐	12,000	有	①	
3-2-5　道路標識	P0905	道路標識柱（単柱式・溶融亜鉛メッキ）	φ60. 5×4000×3. 2mm	本	本土	13,600	有		
3-2-5　道路標識	P0905	道路標識柱（単柱式・溶融亜鉛メッキ）	φ60. 5×4000×3. 2mm	本	隠岐	13,700	有	①	
3-2-5　道路標識	P0907	道路標識柱（単柱式・溶融亜鉛メッキ）	φ76. 3×3500×3. 2mm	本	本土	14,700	有		
3-2-5　道路標識	P0907	道路標識柱（単柱式・溶融亜鉛メッキ）	φ76. 3×3500×3. 2mm	本	隠岐	14,800	有	①	

分類	単価CD	名称	規格	単位	地区名	単価値	留意事項	海上輸送費記載番号	摘要
3-2-5　道路標識	P0908	道路標識柱（単柱式・溶融亜鉛メッキ）	φ76．3×4000×3．2mm	本	本土	16,800	有		
3-2-5　道路標識	P0908	道路標識柱（単柱式・溶融亜鉛メッキ）	φ76．3×4000×3．2mm	本	隠岐	17,000	有	①	
3-2-5　道路標識	P0909	道路標識柱（単柱式・溶融亜鉛メッキ）	φ89．1×3000×3．2mm	本	本土	16,100	有		
3-2-5　道路標識	P0909	道路標識柱（単柱式・溶融亜鉛メッキ）	φ89．1×3000×3．2mm	本	隠岐	16,200	有	①	
3-2-5　道路標識	P0910	道路標識柱（単柱式・溶融亜鉛メッキ）	φ89．1×3500×3．2mm	本	本土	18,800	有		
3-2-5　道路標識	P0910	道路標識柱（単柱式・溶融亜鉛メッキ）	φ89．1×3500×3．2mm	本	隠岐	19,000	有	①	
3-2-5　道路標識	P0911	道路標識柱（単柱式・溶融亜鉛メッキ）	φ89．1×4000×3．2mm	本	本土	21,500	有		
3-2-5　道路標識	P0911	道路標識柱（単柱式・溶融亜鉛メッキ）	φ89．1×4000×3．2mm	本	隠岐	21,700	有	①	
3-2-5　道路標識	P0912	道路標識柱（曲柱式・静電粉体塗装）	φ60．5×3500×2．3mm	本	本土	10,800	有		
3-2-5　道路標識	P0912	道路標識柱（曲柱式・静電粉体塗装）	φ60．5×3500×2．3mm	本	隠岐	10,900	有	①	
3-2-5　道路標識	P0915	道路標識柱（曲柱式・溶融亜鉛メッキ）	φ60．5×3500×3．2mm	本	本土	14,000	有		
3-2-5　道路標識	P0915	道路標識柱（曲柱式・溶融亜鉛メッキ）	φ60．5×3500×3．2mm	本	隠岐	14,100	有	①	
3-2-5　道路標識	P0916	道路標識柱（曲柱式・溶融亜鉛メッキ）	φ60．5×4500×3．2mm	本	本土	17,400	有		
3-2-5　道路標識	P0916	道路標識柱（曲柱式・溶融亜鉛メッキ）	φ60．5×4500×3．2mm	本	隠岐	17,500	有	①	
3-2-5　道路標識	P0918	道路標識柱（曲柱式・溶融亜鉛メッキ）	φ76．3×3500×3．2mm	本	本土	17,800	有		
3-2-5　道路標識	P0918	道路標識柱（曲柱式・溶融亜鉛メッキ）	φ76．3×3500×3．2mm	本	隠岐	17,900	有	①	
3-2-5　道路標識	P0919	道路標識柱（曲柱式・溶融亜鉛メッキ）	φ76．3×4500×3．2mm	本	本土	22,000	有		
3-2-5　道路標識	P0919	道路標識柱（曲柱式・溶融亜鉛メッキ）	φ76．3×4500×3．2mm	本	隠岐	22,200	有	①	
3-2-5　道路標識	P0921	道路標識柱（曲柱式・溶融亜鉛メッキ）	φ89．1×3500×3．2mm	本	本土	22,700	有		
3-2-5　道路標識	P0921	道路標識柱（曲柱式・溶融亜鉛メッキ）	φ89．1×3500×3．2mm	本	隠岐	22,900	有	①	
3-2-5　道路標識	P0922	道路標識柱（曲柱式・溶融亜鉛メッキ）	φ89．1×4500×3．2mm	本	本土	28,100	有		
3-2-5　道路標識	P0922	道路標識柱（曲柱式・溶融亜鉛メッキ）	φ89．1×4500×3．2mm	本	隠岐	28,300	有	①	
3-2-5　道路標識	P0923	道路標識柱（曲柱式・溶融亜鉛メッキ）	φ89．1×5000×3．2mm	本	本土	30,800	有		
3-2-5　道路標識	P0923	道路標識柱（曲柱式・溶融亜鉛メッキ）	φ89．1×5000×3．2mm	本	隠岐	31,100	有	①	
3-2-5　道路標識	TSMN3334	道路標識柱（テーパポール）	先端径70mm（埋込式）	本	本土・隠岐	－	有		
3-2-5　道路標識	TSMN3335	道路標識柱（テーパポール）	先端径75mm（埋込式）	本	本土・隠岐	－	有		
3-2-5　道路標識	TSMN3336	道路標識柱（テーパポール）	先端径85mm（埋込式）	本	本土・隠岐	－	有		
3-2-5　道路標識	TSMN3337	道路標識柱（テーパポール）	先端径90mm（埋込式）	本	本土・隠岐	－	有		
3-2-5　道路標識	TSMN3338	道路標識柱（テーパポール）	先端径95mm（埋込式）	本	本土・隠岐	－	有		
3-2-5　道路標識	TSMN3339	道路標識柱（テーパポール）	先端径100mm（埋込式）	本	本土・隠岐	－	有		
3-2-5　道路標識	TSMN3344	道路標識柱（テーパポール）	先端径70mm（ベース式）	本	本土・隠岐	－	有		アンカーボルトを含まない
3-2-5　道路標識	TSMN3345	道路標識柱（テーパポール）	先端径75mm（ベース式）	本	本土・隠岐	－	有		アンカーボルトを含まない
3-2-5　道路標識	TSMN3346	道路標識柱（テーパポール）	先端径85mm（ベース式）	本	本土・隠岐	－	有		アンカーボルトを含まない
3-2-5　道路標識	TSMN3347	道路標識柱（テーパポール）	先端径90mm（ベース式）	本	本土・隠岐	－	有		アンカーボルトを含まない
3-2-5　道路標識	TSMN3348	道路標識柱（テーパポール）	先端径95mm（ベース式）	本	本土・隠岐	－	有		アンカーボルトを含まない
3-2-5　道路標識	TSMN3349	道路標識柱（テーパポール）	先端径100mm（ベース式）	本	本土・隠岐	－	有		アンカーボルトを含まない
3-2-6　大型道路標識柱	TSMN3300	道路標識柱（オーバーハング式）	逆Ｌ型 亜鉛メッキ鋼管	t	本土	2022年10月号	有		
3-2-6　大型道路標識柱	TSMN3300	道路標識柱（オーバーハング式）	逆Ｌ型 亜鉛メッキ鋼管	t	隠岐	1,040,000	有	①	
3-2-6　大型道路標識柱	TSMN3301	道路標識柱（オーバーハング式）	Ｔ型 亜鉛メッキ鋼管	t	本土	2022年10月号	有		
3-2-6　大型道路標識柱	TSMN3301	道路標識柱（オーバーハング式）	Ｔ型 亜鉛メッキ鋼管	t	隠岐	1,040,000	有	①	
3-2-6　大型道路標識柱	TSMN3302	道路標識柱（オーバーハング式）	Ｆ型 亜鉛メッキ鋼管	t	本土	2022年10月号	有		
3-2-6　大型道路標識柱	TSMN3302	道路標識柱（オーバーハング式）	Ｆ型 亜鉛メッキ鋼管	t	隠岐	1,040,000	有	①	
3-2-6　大型道路標識柱	TSMN3303	道路標識柱（オーバーハング式）	ＷＦ型 亜鉛メッキ鋼管	t	本土	2022年10月号	有		
3-2-6　大型道路標識柱	TSMN3303	道路標識柱（オーバーハング式）	ＷＦ型 亜鉛メッキ鋼管	t	隠岐	1,040,000	有	①	
3-2-6　大型道路標識柱	TSMN3305	道路標識柱（オーバーヘッド式）	トラス型 亜鉛メッキ鋼管	t	本土	2022年10月号	有		
3-2-6　大型道路標識柱	TSMN3305	道路標識柱（オーバーヘッド式）	トラス型 亜鉛メッキ鋼管	t	隠岐	1,380,000	有	①	

分類	単価CD	名称	規格	単位	地区名	単価値	留意事項	海上輸送費記載番号	摘要
3-2-6　大型道路標識柱	TSMN3306	道路標識柱（オーバーヘッド式）	単柱型 亜鉛メッキ鋼管	t	本土	2022年10月号	有		
3-2-6　大型道路標識柱	TSMN3306	道路標識柱（オーバーヘッド式）	単柱型 亜鉛メッキ鋼管	t	隠岐	1,380,000	有	①	
3-2-7　道路反射鏡	TSMN3351	道路反射鏡 鏡体	丸型1面 ステンレス径1，000	面	本土	2022年10月号			
3-2-7　道路反射鏡	TSMN3351	道路反射鏡 鏡体	丸型1面 ステンレス径1，000	面	隠岐	59,300		①	
3-2-7　道路反射鏡	TSMN3352	道路反射鏡 支柱	φ89．1×3．2×4，400mm	本	本土	2022年10月号			
3-2-7　道路反射鏡	TSMN3352	道路反射鏡 支柱	φ89．1×3．2×4，400mm	本	隠岐	22,600		①	
3-2-7　道路反射鏡	TSMN3353	道路反射鏡 注意板	アルミ・600×180×1．0mm	組	本土	2022年10月号			
3-2-7　道路反射鏡	TSMN3353	道路反射鏡 注意板	アルミ・600×180×1．0mm	組	隠岐	3,700		①	
3-2-9　視線誘導標・スノーポール	TSMN3105	スノーポール兼用デリネータ	φ100mm 上部片面プリズム	本	本土・隠岐	8,040	有		
3-2-9　視線誘導標・スノーポール	TSMN3106	スノーポール兼用デリネータ	φ100mm 下部片面プリズム	本	本土・隠岐	8,040	有		
3-2-9　視線誘導標・スノーポール	TSMN3107	スノーポール兼用デリネータ	φ100mm 上下部片面プリズム	本	本土・隠岐	8,400	有		
3-2-9　視線誘導標・スノーポール	TSMN3108	スノーポール兼用デリネータ	φ100mm 下部両面プリズム	本	本土・隠岐	8,620	有		
3-2-9　視線誘導標・スノーポール	T2172419	スノーポール併用型視線誘導標	土中建込用，φ100以下，両面，1個 上部φ60.5～76.3，下部φ76.3～89	本	本土	2022年10月号	有		
3-2-9　視線誘導標・スノーポール	T2172419	スノーポール併用型視線誘導標	土中建込用，φ100以下，両面，1個 上部φ60.5～76.3，下部φ76.3～89	本	隠岐	8,680	有	①	
3-2-9　視線誘導標・スノーポール	T2172421	スノーポール併用型視線誘導標	土中建込用，φ100以下，片面，1個 上部φ60.5～76.3，下部φ76.3～89	本	本土	2022年10月号	有		
3-2-9　視線誘導標・スノーポール	T2172421	スノーポール併用型視線誘導標	土中建込用，φ100以下，片面，1個 上部φ60.5～76.3，下部φ76.3～89	本	隠岐	8,390	有	①	
3-2-9　視線誘導標・スノーポール	T2172423	スノーポール併用型視線誘導標	土中建込用，φ100以下，片面，2個 上部φ60.5～76.3，下部φ76.3～89	本	本土	2022年10月号	有		
3-2-9　視線誘導標・スノーポール	T2172423	スノーポール併用型視線誘導標	土中建込用，φ100以下，片面，2個 上部φ60.5～76.3，下部φ76.3～89	本	隠岐	8,650	有	①	
3-2-9　視線誘導標・スノーポール	T2172425	スノーポール併用型視線誘導標	コンクリート建込用，φ100以下，両面，1個 上部φ60.5～76.3，下部φ76.3～89	本	本土	2022年10月号	有		
3-2-9　視線誘導標・スノーポール	T2172425	スノーポール併用型視線誘導標	コンクリート建込用，φ100以下，両面，1個 上部φ60.5～76.3，下部φ76.3～89	本	隠岐	8,170	有	①	
3-2-9　視線誘導標・スノーポール	T2172427	スノーポール併用型視線誘導標	コンクリート建込用，φ100以下，片面，1個 上部φ60.5～76.3，下部φ76.3～89	本	本土	2022年10月号	有		
3-2-9　視線誘導標・スノーポール	T2172427	スノーポール併用型視線誘導標	コンクリート建込用，φ100以下，片面，1個 上部φ60.5～76.3，下部φ76.3～89	本	隠岐	7,880	有	①	
3-2-9　視線誘導標・スノーポール	T2172429	スノーポール併用型視線誘導標	コンクリート建込用，φ100以下，片面，2個 上部φ60.5～76.3，下部φ76.3～89	本	本土	2022年10月号	有		
3-2-9　視線誘導標・スノーポール	T2172429	スノーポール併用型視線誘導標	コンクリート建込用，φ100以下，片面，2個 上部φ60.5～76.3，下部φ76.3～89	本	隠岐	8,210	有	①	
3-2-10　視覚障害者誘導用ブロック	TSMN2425	視覚障害者誘導ブロック	位置表示用 30×30×6cm	枚	本土	680	有		
3-2-10　視覚障害者誘導用ブロック	TSMN2425	視覚障害者誘導ブロック	位置表示用 30×30×6cm	枚	隠岐	790	有	①	
3-2-10　視覚障害者誘導用ブロック	TSMN2426	視覚障害者誘導ブロック	誘導表示用 30×30×6cm	枚	本土	680	有		
3-2-10　視覚障害者誘導用ブロック	TSMN2426	視覚障害者誘導ブロック	誘導表示用 30×30×6cm	枚	隠岐	790	有	①	
3-2-10　視覚障害者誘導用ブロック	TSMN2427	視覚障害者誘導ブロック	屈折点表示用 30×30×6cm	枚	本土	680	有		
3-2-10　視覚障害者誘導用ブロック	TSMN2427	視覚障害者誘導ブロック	屈折点表示用 30×30×6cm	枚	隠岐	790	有	①	
3-2-11　視線誘導標（デリネーター）	TSMN3100	デリネータ・プリズム両面	φ100mm アルミヘッド 1200mm	本	本土	2022年10月号			コンクリート建込用、静電粉体塗装、島根県（県名表示あり）
3-2-11　視線誘導標（デリネーター）	TSMN3100	デリネータ・プリズム両面	φ100mm アルミヘッド 1200mm	本	隠岐	4,070		①	コンクリート建込用、静電粉体塗装、島根県（県名表示あり）
3-2-11　視線誘導標（デリネーター）	TSMN3101	デリネータ・プリズム両面	φ100mm アルミヘッド ガードレール用	個	本土	2022年10月号			
3-2-11　視線誘導標（デリネーター）	TSMN3101	デリネータ・プリズム両面	φ100mm アルミヘッド ガードレール用	個	隠岐	3,370		①	
3-2-11　視線誘導標（デリネーター）	TSMN3102	大型反射鏡（キングライト）	φ300mm	本	本土	2022年10月号			静電粉体塗装、土中建込用
3-2-11　視線誘導標（デリネーター）	TSMN3102	大型反射鏡（キングライト）	φ300mm	本	隠岐	9,120		①	静電粉体塗装、土中建込用
3-2-11　視線誘導標（デリネーター）	TSMN3103	デリネータ・プリズム両面	φ100mm アルミヘッド 1500mm	本	本土	2022年10月号			土中建込用、静電粉体塗装、島根県（県名表示あり）
3-2-11　視線誘導標（デリネーター）	TSMN3103	デリネータ・プリズム両面	φ100mm アルミヘッド 1500mm	本	隠岐	4,530		①	土中建込用、静電粉体塗装、島根県（県名表示あり）
3-2-11　視線誘導標（デリネーター）	TSMN3104	大型反射鏡（キングライト）	φ300mm 片面プリズム	枚	本土	7,640			プリズム反射板のみ、ツバなし
3-2-11　視線誘導標（デリネーター）	TSMN3104	大型反射鏡（キングライト）	φ300mm 片面プリズム	枚	隠岐	7,670		①	プリズム反射板のみ、ツバなし
3-2-11　視線誘導標（デリネーター）	TSMN3110	ロードマーカ	100×100×17mm 両面プリズム	個	本土	2022年10月号			接着剤を含む
3-2-11　視線誘導標（デリネーター）	TSMN3110	ロードマーカ	100×100×17mm 両面プリズム	個	隠岐	1,080			接着剤を含む
3-2-11　視線誘導標（デリネーター）	T2172359	デリネーター	土中建込用，φ100以下，両面 支柱径φ34	本	本土	2022年10月号			
3-2-11　視線誘導標（デリネーター）	T2172359	デリネーター	土中建込用，φ100以下，両面 支柱径φ34	本	隠岐	3,570		①	
3-2-11　視線誘導標（デリネーター）	T2172361	デリネーター	土中建込用，φ100以下，両面 支柱径φ60.5	本	本土	2022年10月号			
3-2-11　視線誘導標（デリネーター）	T2172361	デリネーター	土中建込用，φ100以下，両面 支柱径φ60.5	本	隠岐	4,550		①	

分類	単価CD	名称	規格	単位	地区名	単価値	留意事項	海上輸送費記載番号	摘要
3-2-11　視線誘導標（デリネーター）	T2172363	デリネーター	土中建込用, φ100以下, 両面 支柱径φ89	本	本土	2022年10月号			
3-2-11　視線誘導標（デリネーター）	T2172363	デリネーター	土中建込用, φ100以下, 両面 支柱径φ89	本	隠岐	3,950		①	
3-2-11　視線誘導標（デリネーター）	T2172365	デリネーター	土中建込用, φ300, 両面 支柱径φ60.5	本	本土	2022年10月号			
3-2-11　視線誘導標（デリネーター）	T2172365	デリネーター	土中建込用, φ300, 両面 支柱径φ60.5	本	隠岐	16,600		①	
3-2-11　視線誘導標（デリネーター）	T2172367	デリネーター	土中建込用, φ100以下, 片面 支柱径φ34	本	本土	2022年10月号			
3-2-11　視線誘導標（デリネーター）	T2172367	デリネーター	土中建込用, φ100以下, 片面 支柱径φ34	本	隠岐	2,970		①	
3-2-11　視線誘導標（デリネーター）	T2172369	デリネーター	土中建込用, φ100以下, 片面 支柱径φ60.5	本	本土	2022年10月号			
3-2-11　視線誘導標（デリネーター）	T2172369	デリネーター	土中建込用, φ100以下, 片面 支柱径φ60.5	本	隠岐	4,010		①	
3-2-11　視線誘導標（デリネーター）	T2172371	デリネーター	土中建込用, φ100以下, 片面 支柱径φ89	本	本土	2022年10月号			
3-2-11　視線誘導標（デリネーター）	T2172371	デリネーター	土中建込用, φ100以下, 片面 支柱径φ89	本	隠岐	3,730		①	
3-2-11　視線誘導標（デリネーター）	T2172373	デリネーター	土中建込用, φ300, 片面 支柱径φ60.5	本	本土	2022年10月号			
3-2-11　視線誘導標（デリネーター）	T2172373	デリネーター	土中建込用, φ300, 片面 支柱径φ60.5	本	隠岐	9,150		①	
3-2-11　視線誘導標（デリネーター）	T2172375	デリネーター	コンクリート建込用, φ100以下, 両面 支柱径φ34	本	本土	2022年10月号			
3-2-11　視線誘導標（デリネーター）	T2172375	デリネーター	コンクリート建込用, φ100以下, 両面 支柱径φ34	本	隠岐	3,360		①	
3-2-11　視線誘導標（デリネーター）	T2172377	デリネーター	コンクリート建込用, φ100以下, 両面 支柱径φ60.5	本	本土	2022年10月号			
3-2-11　視線誘導標（デリネーター）	T2172377	デリネーター	コンクリート建込用, φ100以下, 両面 支柱径φ60.5	本	隠岐	4,080		①	
3-2-11　視線誘導標（デリネーター）	T2172379	デリネーター	コンクリート建込用, φ100以下, 両面 支柱径φ89	本	本土	2022年10月号			
3-2-11　視線誘導標（デリネーター）	T2172379	デリネーター	コンクリート建込用, φ100以下, 両面 支柱径φ89	本	隠岐	3,610		①	
3-2-11　視線誘導標（デリネーター）	T2172381	デリネーター	コンクリート建込用, φ300, 両面 支柱径φ60.5	本	本土	2022年10月号			
3-2-11　視線誘導標（デリネーター）	T2172381	デリネーター	コンクリート建込用, φ300, 両面 支柱径φ60.5	本	隠岐	16,300		①	
3-2-11　視線誘導標（デリネーター）	T2172383	デリネーター	コンクリート建込用, φ100以下, 片面 支柱径φ34	本	本土	2022年10月号			
3-2-11　視線誘導標（デリネーター）	T2172383	デリネーター	コンクリート建込用, φ100以下, 片面 支柱径φ34	本	隠岐	2,750		①	
3-2-11　視線誘導標（デリネーター）	T2172385	デリネーター	コンクリート建込用, φ100以下, 片面 支柱径φ60.5	本	本土	2022年10月号			
3-2-11　視線誘導標（デリネーター）	T2172385	デリネーター	コンクリート建込用, φ100以下, 片面 支柱径φ60.5	本	隠岐	3,540		①	
3-2-11　視線誘導標（デリネーター）	T2172387	デリネーター	コンクリート建込用, φ100以下, 片面 支柱径φ89	本	本土	2022年10月号			
3-2-11　視線誘導標（デリネーター）	T2172387	デリネーター	コンクリート建込用, φ100以下, 片面 支柱径φ89	本	隠岐	3,380		①	
3-2-11　視線誘導標（デリネーター）	T2172389	デリネーター	コンクリート建込用, φ300, 片面 支柱径φ60.5	本	本土	2022年10月号			
3-2-11　視線誘導標（デリネーター）	T2172389	デリネーター	コンクリート建込用, φ300, 片面 支柱径φ60.5	本	隠岐	8,990		①	
3-2-11　視線誘導標（デリネーター）	T2172391	デリネーター	防護柵(バンド式), φ100以下, 両面	本	本土	2022年10月号			
3-2-11　視線誘導標（デリネーター）	T2172391	デリネーター	防護柵(バンド式), φ100以下, 両面	本	隠岐	3,380		①	
3-2-11　視線誘導標（デリネーター）	T2172393	デリネーター	防護柵(ボルト式), φ100以下, 両面	本	本土	2022年10月号			
3-2-11　視線誘導標（デリネーター）	T2172393	デリネーター	防護柵(ボルト式), φ100以下, 両面	本	隠岐	2,050		①	
3-2-11　視線誘導標（デリネーター）	T2172395	デリネーター	防護柵(かぶせ式), φ100以下, 両面	本	本土	2022年10月号			
3-2-11　視線誘導標（デリネーター）	T2172395	デリネーター	防護柵(かぶせ式), φ100以下, 両面	本	隠岐	3,850		①	
3-2-11　視線誘導標（デリネーター）	T2172397	デリネーター	防護柵(バンド式), φ300, 両面	本	本土	2022年10月号			
3-2-11　視線誘導標（デリネーター）	T2172397	デリネーター	防護柵(バンド式), φ300, 両面	本	隠岐	16,900		①	
3-2-11　視線誘導標（デリネーター）	T2172399	デリネーター	防護柵(バンド式), φ100以下, 片面	本	本土	2022年10月号			
3-2-11　視線誘導標（デリネーター）	T2172399	デリネーター	防護柵(バンド式), φ100以下, 片面	本	隠岐	2,700		①	
3-2-11　視線誘導標（デリネーター）	T2172401	デリネーター	防護柵(ボルト式), φ100以下, 片面	本	本土	2022年10月号			
3-2-11　視線誘導標（デリネーター）	T2172401	デリネーター	防護柵(ボルト式), φ100以下, 片面	本	隠岐	1,620		①	
3-2-11　視線誘導標（デリネーター）	T2172403	デリネーター	防護柵(かぶせ式), φ100以下, 片面	本	本土	2022年10月号			
3-2-11　視線誘導標（デリネーター）	T2172403	デリネーター	防護柵(かぶせ式), φ100以下, 片面	本	隠岐	3,110		①	
3-2-11　視線誘導標（デリネーター）	T2172405	デリネーター	防護柵(バンド式), φ300, 片面	本	本土	2022年10月号			
3-2-11　視線誘導標（デリネーター）	T2172405	デリネーター	防護柵(バンド式), φ300, 片面	本	隠岐	9,660		①	
3-2-11　視線誘導標（デリネーター）	T2172407	デリネーター	構造物(側壁用), φ100以下, 両面	本	本土	2022年10月号			
3-2-11　視線誘導標（デリネーター）	T2172407	デリネーター	構造物(側壁用), φ100以下, 両面	本	隠岐	2,960		①	

分類	単価CD	名称	規格	単位	地区名	単価値	留意事項	海上輸送費記載番号	摘要
3-2-11　視線誘導標（デリネーター）	T2172409	デリネーター	構造物(ベース式), φ100以下, 両面	本	本土	2022年10月号			
3-2-11　視線誘導標（デリネーター）	T2172409	デリネーター	構造物(ベース式), φ100以下, 両面	本	隠岐	5,980		①	
3-2-11　視線誘導標（デリネーター）	T2172411	デリネーター	構造物(ベース式), φ300, 両面	本	本土	2022年10月号			
3-2-11　視線誘導標（デリネーター）	T2172411	デリネーター	構造物(ベース式), φ300, 両面	本	隠岐	17,100		①	
3-2-11　視線誘導標（デリネーター）	T2172413	デリネーター	構造物(側壁用), φ100以下, 片面	本	本土	2022年10月号			
3-2-11　視線誘導標（デリネーター）	T2172413	デリネーター	構造物(側壁用), φ100以下, 片面	本	隠岐	2,070		①	
3-2-11　視線誘導標（デリネーター）	T2172415	デリネーター	構造物(ベース式), φ100以下, 片面	本	本土	2022年10月号			
3-2-11　視線誘導標（デリネーター）	T2172415	デリネーター	構造物(ベース式), φ100以下, 片面	本	隠岐	5,330		①	
3-2-11　視線誘導標（デリネーター）	T2172417	デリネーター	構造物(ベース式), φ300, 片面	本	本土	2022年10月号			
3-2-11　視線誘導標（デリネーター）	T2172417	デリネーター	構造物(ベース式), φ300, 片面	本	隠岐	10,100		①	
3-2-11　視線誘導標（デリネーター）	T2172465	デリネーター（景観色）	土中建込用, φ100以下, 両面 支柱径φ60.5	本	本土	4,800			
3-2-11　視線誘導標（デリネーター）	T2172465	デリネーター（景観色）	土中建込用, φ100以下, 両面 支柱径φ60.5	本	隠岐	4,830		①	
3-2-11　視線誘導標（デリネーター）	T2172467	デリネーター（景観色）	土中建込用, φ300, 両面 支柱径φ60.5	本	本土	21,900			
3-2-11　視線誘導標（デリネーター）	T2172467	デリネーター（景観色）	土中建込用, φ300, 両面 支柱径φ60.5	本	隠岐	21,900		①	
3-2-11　視線誘導標（デリネーター）	T2172469	デリネーター（景観色）	コンクリート建込用, φ100以下, 両面 支柱径φ60.5	本	本土	4,350			
3-2-11　視線誘導標（デリネーター）	T2172469	デリネーター（景観色）	コンクリート建込用, φ100以下, 両面 支柱径φ60.5	本	隠岐	4,370		①	
3-2-11　視線誘導標（デリネーター）	T2172471	デリネーター（景観色）	コンクリート建込用, φ300, 両面 支柱径φ60.5	本	本土	21,300			
3-2-11　視線誘導標（デリネーター）	T2172471	デリネーター（景観色）	コンクリート建込用, φ300, 両面 支柱径φ60.5	本	隠岐	21,300		①	
3-2-11　視線誘導標（デリネーター）	T2172473	デリネーター（景観色）	構造物(ベース式), φ100以下, 両面	本	本土	7,290			
3-2-11　視線誘導標（デリネーター）	T2172473	デリネーター（景観色）	構造物(ベース式), φ100以下, 両面	本	隠岐	7,320		①	
3-2-11　視線誘導標（デリネーター）	T2172475	デリネーター（景観色）	構造物(ベース式), φ300, 両面	本	本土	19,800			
3-2-11　視線誘導標（デリネーター）	T2172475	デリネーター（景観色）	構造物(ベース式), φ300, 両面	本	隠岐	19,800		①	
3-2-11　視線誘導標（デリネーター）	T2172431	車線分離標(ラバーポール)	可変式(穿孔式) φ80×400, 1本脚, 台座径φ250	本	本土	2022年10月号			
3-2-11　視線誘導標（デリネーター）	T2172431	車線分離標(ラバーポール)	可変式(穿孔式) φ80×400, 1本脚, 台座径φ250	本	隠岐	16,500		①	
3-2-11　視線誘導標（デリネーター）	T2172433	車線分離標(ラバーポール)	可変式(穿孔式) φ80×650, 1本脚, 台座径φ250	本	本土	2022年10月号			
3-2-11　視線誘導標（デリネーター）	T2172433	車線分離標(ラバーポール)	可変式(穿孔式) φ80×650, 1本脚, 台座径φ250	本	隠岐	18,100		①	
3-2-11　視線誘導標（デリネーター）	T2172435	車線分離標(ラバーポール)	可変式(穿孔式) φ80×800, 1本脚, 台座径φ250	本	本土	2022年10月号			
3-2-11　視線誘導標（デリネーター）	T2172435	車線分離標(ラバーポール)	可変式(穿孔式) φ80×800, 1本脚, 台座径φ250	本	隠岐	20,500		①	
3-2-11　視線誘導標（デリネーター）	T2172437	車線分離標(ラバーポール)	着脱式(穿孔式) φ80×400, 3本脚, 台座径φ250	本	本土	2022年10月号			
3-2-11　視線誘導標（デリネーター）	T2172437	車線分離標(ラバーポール)	着脱式(穿孔式) φ80×400, 3本脚, 台座径φ250	本	隠岐	14,600		①	
3-2-11　視線誘導標（デリネーター）	T2172439	車線分離標(ラバーポール)	着脱式(穿孔式) φ80×650, 3本脚, 台座径φ250	本	本土	2022年10月号			
3-2-11　視線誘導標（デリネーター）	T2172439	車線分離標(ラバーポール)	着脱式(穿孔式) φ80×650, 3本脚, 台座径φ250	本	隠岐	17,700		①	
3-2-11　視線誘導標（デリネーター）	T2172441	車線分離標(ラバーポール)	着脱式(穿孔式) φ80×800, 3本脚, 台座径φ250	本	本土	2022年10月号			
3-2-11　視線誘導標（デリネーター）	T2172441	車線分離標(ラバーポール)	着脱式(穿孔式) φ80×800, 3本脚, 台座径φ250	本	隠岐	19,700		①	
3-2-11　視線誘導標（デリネーター）	T2172443	車線分離標(ラバーポール)	固定式(貼付式) φ80×400, 台座径φ250	本	本土	2022年10月号			
3-2-11　視線誘導標（デリネーター）	T2172443	車線分離標(ラバーポール)	固定式(貼付式) φ80×400, 台座径φ250	本	隠岐	13,600		①	
3-2-11　視線誘導標（デリネーター）	T2172445	車線分離標(ラバーポール)	固定式(貼付式) φ80×650, 台座径φ250	本	本土	2022年10月号			
3-2-11　視線誘導標（デリネーター）	T2172445	車線分離標(ラバーポール)	固定式(貼付式) φ80×650, 台座径φ250	本	隠岐	16,800		①	
3-2-11　視線誘導標（デリネーター）	T2172447	車線分離標(ラバーポール)	固定式(貼付式) φ80×800, 台座径φ250	本	本土	2022年10月号			
3-2-11　視線誘導標（デリネーター）	T2172447	車線分離標(ラバーポール)	固定式(貼付式) φ80×800, 台座径φ250	本	隠岐	18,700		①	
3-2-12　道路鋲	TSMN3120	チャッターバ（アルミ製・両面）	150×150～130×40～30	個	本土	3,920	有		
3-2-12　道路鋲	TSMN3120	チャッターバ（アルミ製・両面）	150×150～130×40～30	個	隠岐	3,930	有		
3-2-12　道路鋲	TSMN3121	チャッターバ（アルミ製・片面）	150×150～130×40～30	個	本土	3,440	有		
3-2-12　道路鋲	TSMN3121	チャッターバ（アルミ製・片面）	150×150～130×40～30	個	隠岐	3,450	有		
3-2-12　道路鋲	T2172449	道路鋲	センター鋲, 小型鋲, 高さ≦30㎜ 反射面両面(穿孔式), 設置幅150㎜	個	本土	2022年10月号	有		
3-2-12　道路鋲	T2172449	道路鋲	センター鋲, 小型鋲, 高さ≦30㎜ 反射面両面(穿孔式), 設置幅150㎜	個	隠岐	3,160	有	①	

分類	単価CD	名称	規格	単位	地区名	単価値	留意事項	海上輸送費記載番号	摘要
3-2-12　道路鋲	T2172451	道路鋲	センター鋲,小型鋲,高さ≦30mm 反射面両面(貼付式),設置幅100mm	個	本土	2022年10月号	有		
3-2-12　道路鋲	T2172451	道路鋲	センター鋲,小型鋲,高さ≦30mm 反射面両面(貼付式),設置幅100mm	個	隠岐	960	有	①	
3-2-12　道路鋲	T2172453	道路鋲	センター鋲,小型鋲,高さ≦30mm 反射面片面(穿孔式),設置幅150mm	個	本土	2022年10月号	有		
3-2-12　道路鋲	T2172453	道路鋲	センター鋲,小型鋲,高さ≦30mm 反射面片面(穿孔式),設置幅150mm	個	隠岐	2,590	有	①	
3-2-12　道路鋲	T2172455	道路鋲	センター鋲,小型鋲,高さ≦30mm 反射面片面(貼付式),設置幅100mm	個	本土	2022年10月号	有		
3-2-12　道路鋲	T2172455	道路鋲	センター鋲,小型鋲,高さ≦30mm 反射面片面(貼付式),設置幅100mm	個	隠岐	920	有	①	
3-2-12　道路鋲	T2172457	道路鋲	センター鋲,大型鋲,30mm＜高さ≦50mm 反射面両面(穿孔式),設置幅300mm	個	本土	2022年10月号	有		
3-2-12　道路鋲	T2172457	道路鋲	センター鋲,大型鋲,30mm＜高さ≦50mm 反射面両面(穿孔式),設置幅300mm	個	隠岐	8,820	有	①	
3-2-12　道路鋲	T2172459	道路鋲	センター鋲,大型鋲,30mm＜高さ≦50mm 反射面両面(穿孔式),設置幅200mm	個	本土	2022年10月号	有		
3-2-12　道路鋲	T2172459	道路鋲	センター鋲,大型鋲,30mm＜高さ≦50mm 反射面両面(穿孔式),設置幅200mm	個	隠岐	8,010	有	①	
3-2-12　道路鋲	T2172461	道路鋲	センター鋲,大型鋲,30mm＜高さ≦50mm 反射面片面(穿孔式),設置幅300mm	個	本土	2022年10月号	有		
3-2-12　道路鋲	T2172461	道路鋲	センター鋲,大型鋲,30mm＜高さ≦50mm 反射面片面(穿孔式),設置幅300mm	個	隠岐	7,940	有	①	
3-2-12　道路鋲	T2172463	道路鋲	センター鋲,大型鋲,30mm＜高さ≦50mm 反射面片面(穿孔式),設置幅200mm	個	本土	2022年10月号	有		
3-2-12　道路鋲	T2172463	道路鋲	センター鋲,大型鋲,30mm＜高さ≦50mm 反射面片面(穿孔式),設置幅200mm	個	隠岐	7,110	有	①	
3-2-13　接着剤	TSMN3140	接着剤（道路鋲用）	エポキシ樹脂系	kg	本土	2,480			
3-2-13　接着剤	TSMN3140	接着剤（道路鋲用）	エポキシ樹脂系	kg	隠岐	2,560		⑦	
3-2-13　接着剤	TSMN3143	接着剤（コンクリート嵩上用）	エポキシ樹脂系	kg	本土	2,800			
3-2-13　接着剤	TSMN3143	接着剤（コンクリート嵩上用）	エポキシ樹脂系	kg	隠岐	2,880		⑦	
3-2-14　区画線	T1080019	トラフィックペイント 溶融型	溶融型 ＪＩＳ Ｋ5665 3種1号（白色）	kg	本土	2022年10月号			
3-2-14　区画線	T1080019	トラフィックペイント 溶融型	溶融型 ＪＩＳ Ｋ5665 3種1号（白色）	kg	隠岐	209		④	
3-2-14　区画線	T1080021	トラフィックペイント 溶融型	溶融型 ＪＩＳ Ｋ5665 3種1号（黄色）	kg	本土	－			
3-2-14　区画線	T1080021	トラフィックペイント 溶融型	溶融型 ＪＩＳ Ｋ5665 3種1号（黄色）	kg	隠岐	－		④	
3-2-14　区画線	T1080013	トラフィックペイント ペイント型	溶剤型 加熱用 ＪＩＳ Ｋ5665 2種Ｂ（白色）	Ｌ	本土	2022年10月号			
3-2-14　区画線	T1080013	トラフィックペイント ペイント型	溶剤型 加熱用 ＪＩＳ Ｋ5665 2種Ｂ（白色）	Ｌ	隠岐	688		④	
3-2-14　区画線	T1080015	トラフィックペイント ペイント型	溶剤型 加熱用 ＪＩＳ Ｋ5665 2種Ｂ（黄色）	Ｌ	本土	－			
3-2-14　区画線	T1080015	トラフィックペイント ペイント型	溶剤型 加熱用 ＪＩＳ Ｋ5665 2種Ｂ（黄色）	Ｌ	隠岐	－		④	
3-2-14　区画線	T1080007	トラフィックペイント ペイント型	溶剤型 常温用 ＪＩＳ Ｋ5665 1種Ｂ（白色）	Ｌ	本土	2022年10月号			
3-2-14　区画線	T1080007	トラフィックペイント ペイント型	溶剤型 常温用 ＪＩＳ Ｋ5665 1種Ｂ（白色）	Ｌ	隠岐	655		④	
3-2-14　区画線	T1080009	トラフィックペイント ペイント型	溶剤型 常温用 ＪＩＳ Ｋ5665 1種Ｂ（黄色）	Ｌ	本土	－			
3-2-14　区画線	T1080009	トラフィックペイント ペイント型	溶剤型 常温用 ＪＩＳ Ｋ5665 1種Ｂ（黄色）	Ｌ	隠岐	－		④	
3-2-14　区画線	T1080035	ガラスビーズ	ＪＩＳ Ｒ3301	kg	本土	2022年10月号			
3-2-14　区画線	T1080035	ガラスビーズ	ＪＩＳ Ｒ3301	kg	隠岐	169		①	
3-2-14　区画線	T1080029	接着用プライマー	溶融型区画線用	kg	本土	2022年10月号			
3-2-14　区画線	T1080029	接着用プライマー	溶融型区画線用	kg	隠岐	449		①	
3-2-14　区画線	P3079	区画線消去機（カッター）	ハンドガイド機械式 削り取り式	台	本土・隠岐	13,600			３個１組
3-3-1　電線共同溝（C・C・BOX）	P1512	電力用ＨＩＶＰ（ゴム輪受口付）直管	φ150 Ｌ＝1000（電共用）	本	本土	6,160			ゴム輪受口付
3-3-1　電線共同溝（C・C・BOX）	P1512	電力用ＨＩＶＰ（ゴム輪受口付）直管	φ150 Ｌ＝1000（電共用）	本	隠岐	6,510		⑥	ゴム輪受口付
3-3-1　電線共同溝（C・C・BOX）	P1547	電力用ＨＩＶＰ（ゴム輪受口付）直管	φ125 Ｌ＝1000（電共用）	本	本土	5,800			ゴム輪受口付
3-3-1　電線共同溝（C・C・BOX）	P1547	電力用ＨＩＶＰ（ゴム輪受口付）直管	φ125 Ｌ＝1000（電共用）	本	隠岐	6,050		⑥	ゴム輪受口付
3-3-1　電線共同溝（C・C・BOX）	P1513	電力用ＨＩＶＰ（ゴム輪受口付）直管	φ100 Ｌ＝1000（電共用）	本	本土	3,510			ゴム輪受口付
3-3-1　電線共同溝（C・C・BOX）	P1513	電力用ＨＩＶＰ（ゴム輪受口付）直管	φ100 Ｌ＝1000（電共用）	本	隠岐	3,670		⑥	ゴム輪受口付
3-3-1　電線共同溝（C・C・BOX）	P1514	電力用ＨＩＶＰ（ゴム輪受口付）直管	φ75 Ｌ＝1000（電共用）	本	本土	2,390			ゴム輪受口付
3-3-1　電線共同溝（C・C・BOX）	P1514	電力用ＨＩＶＰ（ゴム輪受口付）直管	φ75 Ｌ＝1000（電共用）	本	隠岐	2,490		⑥	ゴム輪受口付
3-3-1　電線共同溝（C・C・BOX）	P1515	電力用ＨＩＶＰ（ゴム輪受口付）直管	φ150 Ｌ＝2000（電共用）	本	本土	11,500			ゴム輪受口付
3-3-1　電線共同溝（C・C・BOX）	P1515	電力用ＨＩＶＰ（ゴム輪受口付）直管	φ150 Ｌ＝2000（電共用）	本	隠岐	12,100		⑥	ゴム輪受口付
3-3-1　電線共同溝（C・C・BOX）	P1553	電力用ＨＩＶＰ（ゴム輪受口付）直管	φ125 Ｌ＝2000（電共用）	本	本土	10,800			ゴム輪受口付

分類	単価CD	名称	規格	単位	地区名	単価値	留意事項	海上輸送費記載番号	摘要
3-3-1　電線共同溝（C・C・BOX）	P1553	電力用ＨＩＶＰ（ゴム輪受口付）直管	φ125 Ｌ＝2000（電共用）	本	隠岐	11,200		⑥	ゴム輪受口付
3-3-1　電線共同溝（C・C・BOX）	P1516	電力用ＨＩＶＰ（ゴム輪受口付）直管	φ100 Ｌ＝2000（電共用）	本	本土	6,580			ゴム輪受口付
3-3-1　電線共同溝（C・C・BOX）	P1516	電力用ＨＩＶＰ（ゴム輪受口付）直管	φ100 Ｌ＝2000（電共用）	本	隠岐	6,890		⑥	ゴム輪受口付
3-3-1　電線共同溝（C・C・BOX）	P1517	電力用ＨＩＶＰ（ゴム輪受口付）直管	φ75 Ｌ＝2000（電共用）	本	本土	4,500			ゴム輪受口付
3-3-1　電線共同溝（C・C・BOX）	P1517	電力用ＨＩＶＰ（ゴム輪受口付）直管	φ75 Ｌ＝2000（電共用）	本	隠岐	4,700		⑥	ゴム輪受口付
3-3-1　電線共同溝（C・C・BOX）	P1518	電力用ＨＩＶＰ（ゴム輪受口付）曲管	φ150 Ｌ＝1000 Ｒ10（電共用）	本	本土	9,450			ゴム輪受口付
3-3-1　電線共同溝（C・C・BOX）	P1518	電力用ＨＩＶＰ（ゴム輪受口付）曲管	φ150 Ｌ＝1000 Ｒ10（電共用）	本	隠岐	9,800		⑥	ゴム輪受口付
3-3-1　電線共同溝（C・C・BOX）	P1519	電力用ＨＩＶＰ（ゴム輪受口付）曲管	φ150 Ｌ＝1000 Ｒ6（電共用）	本	本土	9,450			ゴム輪受口付
3-3-1　電線共同溝（C・C・BOX）	P1519	電力用ＨＩＶＰ（ゴム輪受口付）曲管	φ150 Ｌ＝1000 Ｒ6（電共用）	本	隠岐	9,790		⑥	ゴム輪受口付
3-3-1　電線共同溝（C・C・BOX）	P1548	電力用ＨＩＶＰ（ゴム輪受口付）曲管	φ125 Ｌ＝1000 Ｒ10（電共用）	本	本土	2022年10月号			ゴム輪受口付
3-3-1　電線共同溝（C・C・BOX）	P1548	電力用ＨＩＶＰ（ゴム輪受口付）曲管	φ125 Ｌ＝1000 Ｒ10（電共用）	本	隠岐	7,100		⑥	ゴム輪受口付
3-3-1　電線共同溝（C・C・BOX）	P1549	電力用ＨＩＶＰ（ゴム輪受口付）曲管	φ125 Ｌ＝1000 Ｒ6（電共用）	本	本土	6,850			ゴム輪受口付
3-3-1　電線共同溝（C・C・BOX）	P1549	電力用ＨＩＶＰ（ゴム輪受口付）曲管	φ125 Ｌ＝1000 Ｒ6（電共用）	本	隠岐	7,100		⑥	ゴム輪受口付
3-3-1　電線共同溝（C・C・BOX）	P1520	電力用ＨＩＶＰ（ゴム輪受口付）曲管	φ100 Ｌ＝1000 Ｒ10（電共用）	本	本土	2022年10月号			ゴム輪受口付
3-3-1　電線共同溝（C・C・BOX）	P1520	電力用ＨＩＶＰ（ゴム輪受口付）曲管	φ100 Ｌ＝1000 Ｒ10（電共用）	本	隠岐	7,270		⑥	ゴム輪受口付
3-3-1　電線共同溝（C・C・BOX）	P1521	電力用ＨＩＶＰ（ゴム輪受口付）曲管	φ100 Ｌ＝1000 Ｒ6（電共用）	本	本土	7,110			ゴム輪受口付
3-3-1　電線共同溝（C・C・BOX）	P1521	電力用ＨＩＶＰ（ゴム輪受口付）曲管	φ100 Ｌ＝1000 Ｒ6（電共用）	本	隠岐	7,270		⑥	ゴム輪受口付
3-3-1　電線共同溝（C・C・BOX）	P1522	電力用ＨＩＶＰ（ゴム輪受口付）曲管	φ75 Ｌ＝1000 Ｒ10（電共用）	本	本土	3,700			ゴム輪受口付
3-3-1　電線共同溝（C・C・BOX）	P1522	電力用ＨＩＶＰ（ゴム輪受口付）曲管	φ75 Ｌ＝1000 Ｒ10（電共用）	本	隠岐	3,820		⑥	ゴム輪受口付
3-3-1　電線共同溝（C・C・BOX）	P1523	電力用ＨＩＶＰ（ゴム輪受口付）曲管	φ75 Ｌ＝1000 Ｒ6（電共用）	本	本土	3,700			ゴム輪受口付
3-3-1　電線共同溝（C・C・BOX）	P1523	電力用ＨＩＶＰ（ゴム輪受口付）曲管	φ75 Ｌ＝1000 Ｒ6（電共用）	本	隠岐	3,800		⑥	ゴム輪受口付
3-3-1　電線共同溝（C・C・BOX）	P1524	電力用ＨＩＶＰ 受口付ベルマウス	φ150（電共用）	本	本土	9,050			
3-3-1　電線共同溝（C・C・BOX）	P1524	電力用ＨＩＶＰ 受口付ベルマウス	φ150（電共用）	本	隠岐	9,250		⑥	
3-3-1　電線共同溝（C・C・BOX）	P1550	電力用ＨＩＶＰ 受口付ベルマウス	φ125（電共用）	本	本土	8,080			
3-3-1　電線共同溝（C・C・BOX）	P1550	電力用ＨＩＶＰ 受口付ベルマウス	φ125（電共用）	本	隠岐	8,220		⑥	
3-3-1　電線共同溝（C・C・BOX）	P1525	電力用ＨＩＶＰ 受口付ベルマウス	φ100（電共用）	本	本土	5,410			
3-3-1　電線共同溝（C・C・BOX）	P1525	電力用ＨＩＶＰ 受口付ベルマウス	φ100（電共用）	本	隠岐	5,510		⑥	
3-3-1　電線共同溝（C・C・BOX）	P1526	電力用ＨＩＶＰ 受口付ベルマウス	φ75（電共用）	本	本土	4,850			
3-3-1　電線共同溝（C・C・BOX）	P1526	電力用ＨＩＶＰ 受口付ベルマウス	φ75（電共用）	本	隠岐	4,910		⑥	
3-3-1　電線共同溝（C・C・BOX）	P1527	電力用ＨＩＶＰ 差口付ベルマウス	φ150（電共用）	本	本土	7,080			
3-3-1　電線共同溝（C・C・BOX）	P1527	電力用ＨＩＶＰ 差口付ベルマウス	φ150（電共用）	本	隠岐	7,220		⑥	
3-3-1　電線共同溝（C・C・BOX）	P1551	電力用ＨＩＶＰ 差口付ベルマウス	φ125（電共用）	本	本土	6,300			
3-3-1　電線共同溝（C・C・BOX）	P1551	電力用ＨＩＶＰ 差口付ベルマウス	φ125（電共用）	本	隠岐	6,440		⑥	
3-3-1　電線共同溝（C・C・BOX）	P1528	電力用ＨＩＶＰ 差口付ベルマウス	φ100（電共用）	本	本土	4,120			
3-3-1　電線共同溝（C・C・BOX）	P1528	電力用ＨＩＶＰ 差口付ベルマウス	φ100（電共用）	本	隠岐	4,220		⑥	
3-3-1　電線共同溝（C・C・BOX）	P1529	電力用ＨＩＶＰ 差口付ベルマウス	φ75（電共用）	本	本土	3,470			
3-3-1　電線共同溝（C・C・BOX）	P1529	電力用ＨＩＶＰ 差口付ベルマウス	φ75（電共用）	本	隠岐	3,530		⑥	
3-3-1　電線共同溝（C・C・BOX）	P1530	電力用ＨＩＶＰ 管台	φ150-250Ｐ	個	本土	528			
3-3-1　電線共同溝（C・C・BOX）	P1530	電力用ＨＩＶＰ 管台	φ150-250Ｐ	個	隠岐	546		⑥	
3-3-1　電線共同溝（C・C・BOX）	P1531	電力用ＨＩＶＰ 管台	φ100-250Ｐ	個	本土	432			
3-3-1　電線共同溝（C・C・BOX）	P1531	電力用ＨＩＶＰ 管台	φ100-250Ｐ	個	隠岐	452		⑥	
3-3-1　電線共同溝（C・C・BOX）	P1532	電力用ＨＩＶＰ 管台	φ75-150Ｐ	個	本土	360			
3-3-1　電線共同溝（C・C・BOX）	P1532	電力用ＨＩＶＰ 管台	φ75-150Ｐ	個	隠岐	364		⑥	
3-3-1　電線共同溝（C・C・BOX）	P1563	電力用ＨＩＶＰ 半割継手	φ150（電共用）	個	本土	9,240			
3-3-1　電線共同溝（C・C・BOX）	P1563	電力用ＨＩＶＰ 半割継手	φ150（電共用）	個	隠岐	9,510		⑦	
3-3-1　電線共同溝（C・C・BOX）	P1564	電力用ＨＩＶＰ 半割継手	φ125（電共用）	個	本土	9,050			

分類	単価CD	名称	規格	単位	地区名	単価値	留意事項	海上輸送費記載番号	摘要
3-3-1　電線共同溝（C・C・BOX）	P1564	電力用ＨＩＶＰ 半割継手	φ125（電共用）	個	隠岐	9,310		⑦	
3-3-1　電線共同溝（C・C・BOX）	P1565	電力用ＨＩＶＰ 半割継手	φ100（電共用）	個	本土	7,760			
3-3-1　電線共同溝（C・C・BOX）	P1565	電力用ＨＩＶＰ 半割継手	φ100（電共用）	個	隠岐	7,910		⑦	
3-3-1　電線共同溝（C・C・BOX）	P1566	電力用ＨＩＶＰ 半割継手	φ75（電共用）	個	本土	7,390			
3-3-1　電線共同溝（C・C・BOX）	P1566	電力用ＨＩＶＰ 半割継手	φ75（電共用）	個	隠岐	7,490		⑦	
3-3-1　電線共同溝（C・C・BOX）	P1533	通信用ＰＶ（ゴム輪受口付）直管	φ75 Ｌ＝5000（電共用）	本	本土	2022年10月号			ゴム輪受口付
3-3-1　電線共同溝（C・C・BOX）	P1533	通信用ＰＶ（ゴム輪受口付）直管	φ75 Ｌ＝5000（電共用）	本	隠岐	6,920		⑥	ゴム輪受口付
3-3-1　電線共同溝（C・C・BOX）	P1815	通信用ＰＶ（ゴム輪受口付）直管	φ50 Ｌ＝5000（電共用）	本	本土	2022年10月号			ゴム輪受口付
3-3-1　電線共同溝（C・C・BOX）	P1815	通信用ＰＶ（ゴム輪受口付）直管	φ50 Ｌ＝5000（電共用）	本	隠岐	3,110		⑥	ゴム輪受口付
3-3-1　電線共同溝（C・C・BOX）	P1661	通信用ＰＶ（ゴム輪受口付）曲管	φ75 Ｌ＝1000 Ｒ10（電共用）	本	本土	2022年10月号			ゴム輪受口付
3-3-1　電線共同溝（C・C・BOX）	P1661	通信用ＰＶ（ゴム輪受口付）曲管	φ75 Ｌ＝1000 Ｒ10（電共用）	本	隠岐	4,270		⑥	ゴム輪受口付
3-3-1　電線共同溝（C・C・BOX）	P1873	通信用ＰＶ（ゴム輪受口付）曲管	φ75 Ｌ＝1000 Ｒ6（電共用）	本	本土	2022年10月号			ゴム輪受口付
3-3-1　電線共同溝（C・C・BOX）	P1873	通信用ＰＶ（ゴム輪受口付）曲管	φ75 Ｌ＝1000 Ｒ6（電共用）	本	隠岐	4,270		⑥	ゴム輪受口付
3-3-1　電線共同溝（C・C・BOX）	P1816	通信用ＰＶ（ゴム輪受口付）曲管	φ50 Ｒ10 Ｌ＝1000（電共用）	本	本土	2022年10月号			ゴム輪受口付
3-3-1　電線共同溝（C・C・BOX）	P1816	通信用ＰＶ（ゴム輪受口付）曲管	φ50 Ｒ10 Ｌ＝1000（電共用）	本	隠岐	2,300		⑥	ゴム輪受口付
3-3-1　電線共同溝（C・C・BOX）	P1872	通信用ＰＶ（ゴム輪受口付）曲管	φ50 Ｌ＝1000 Ｒ6（電共用）	本	本土	2022年10月号			ゴム輪受口付
3-3-1　電線共同溝（C・C・BOX）	P1872	通信用ＰＶ（ゴム輪受口付）曲管	φ50 Ｌ＝1000 Ｒ6（電共用）	本	隠岐	2,300		⑥	ゴム輪受口付
3-3-1　電線共同溝（C・C・BOX）	P1817	通信用ＰＶ ダクトスリーブ	φ50 Ｌ＝325（電共用）	本	本土	1,540			
3-3-1　電線共同溝（C・C・BOX）	P1817	通信用ＰＶ ダクトスリーブ	φ50 Ｌ＝325（電共用）	本	隠岐	1,560		⑥	
3-3-1　電線共同溝（C・C・BOX）	P1534	通信用ＰＶ ダクトスリーブ	φ75 Ｌ＝360（電共用）	本	本土	1,980			
3-3-1　電線共同溝（C・C・BOX）	P1534	通信用ＰＶ ダクトスリーブ	φ75 Ｌ＝360（電共用）	本	隠岐	2,030		⑥	
3-3-1　電線共同溝（C・C・BOX）	P1871	通信用ＶＰ（ゴム輪受口付）直管	φ150 Ｌ＝5000（電共用）	本	本土	2022年10月号			ゴム輪受口付
3-3-1　電線共同溝（C・C・BOX）	P1871	通信用ＶＰ（ゴム輪受口付）直管	φ150 Ｌ＝5000（電共用）	本	隠岐	16,100		⑥	ゴム輪受口付
3-3-1　電線共同溝（C・C・BOX）	P1870	通信用ＶＰ（ゴム輪受口付）直管	φ100 Ｌ＝5000（電共用）	本	本土	2022年10月号			ゴム輪受口付
3-3-1　電線共同溝（C・C・BOX）	P1870	通信用ＶＰ（ゴム輪受口付）直管	φ100 Ｌ＝5000（電共用）	本	隠岐	8,290		⑥	ゴム輪受口付
3-3-1　電線共同溝（C・C・BOX）	P1877	通信用ＶＰ（ゴム輪受口付）曲管	φ150 Ｌ＝1000 Ｒ10（電共用）	本	本土	2022年10月号			ゴム輪受口付
3-3-1　電線共同溝（C・C・BOX）	P1877	通信用ＶＰ（ゴム輪受口付）曲管	φ150 Ｌ＝1000 Ｒ10（電共用）	本	隠岐	11,200		⑥	ゴム輪受口付
3-3-1　電線共同溝（C・C・BOX）	P1876	通信用ＶＰ（ゴム輪受口付）曲管	φ100 Ｌ＝1000 Ｒ10（電共用）	本	本土	2022年10月号			ゴム輪受口付
3-3-1　電線共同溝（C・C・BOX）	P1876	通信用ＶＰ（ゴム輪受口付）曲管	φ100 Ｌ＝1000 Ｒ10（電共用）	本	隠岐	6,000		⑥	ゴム輪受口付
3-3-1　電線共同溝（C・C・BOX）	P1879	通信用ＶＰ ダクトスリーブ	φ150（電共用）	個	本土	2022年10月号			
3-3-1　電線共同溝（C・C・BOX）	P1879	通信用ＶＰ ダクトスリーブ	φ150（電共用）	個	隠岐	3,160		⑥	
3-3-1　電線共同溝（C・C・BOX）	P1878	通信用ＶＰ ダクトスリーブ	φ100（電共用）	個	本土	2022年10月号			
3-3-1　電線共同溝（C・C・BOX）	P1878	通信用ＶＰ ダクトスリーブ	φ100（電共用）	個	隠岐	2,240		⑥	
3-3-1　電線共同溝（C・C・BOX）	P1536	通信用ＶＥ（ゴム輪受口付）直管	ＶＥ82 Ｌ＝5000（電共用）	本	本土	5,260			ゴム輪受口付
3-3-1　電線共同溝（C・C・BOX）	P1536	通信用ＶＥ（ゴム輪受口付）直管	ＶＥ82 Ｌ＝5000（電共用）	本	隠岐	5,740		⑥	ゴム輪受口付
3-3-1　電線共同溝（C・C・BOX）	P1537	通信用ＶＥ（ゴム輪受口付）直管	ＶＥ54 Ｌ＝5000（電共用）	本	本土	2,420			ゴム輪受口付
3-3-1　電線共同溝（C・C・BOX）	P1537	通信用ＶＥ（ゴム輪受口付）直管	ＶＥ54 Ｌ＝5000（電共用）	本	隠岐	2,660		⑥	ゴム輪受口付
3-3-1　電線共同溝（C・C・BOX）	P1875	通信用ＶＥ（ゴム輪受口付）曲管	φ82 Ｌ＝1000 Ｒ6（電共用）	本	本土	3,000			ゴム輪受口付
3-3-1　電線共同溝（C・C・BOX）	P1875	通信用ＶＥ（ゴム輪受口付）曲管	φ82 Ｌ＝1000 Ｒ6（電共用）	本	隠岐	3,110		⑥	ゴム輪受口付
3-3-1　電線共同溝（C・C・BOX）	P1874	通信用ＶＥ（ゴム輪受口付）曲管	φ54 Ｌ＝1000 Ｒ6（電共用）	本	本土	2,480			ゴム輪受口付
3-3-1　電線共同溝（C・C・BOX）	P1874	通信用ＶＥ（ゴム輪受口付）曲管	φ54 Ｌ＝1000 Ｒ6（電共用）	本	隠岐	2,530		⑥	ゴム輪受口付
3-3-1　電線共同溝（C・C・BOX）	P1538	通信用ＶＥ（ゴム輪受口付）曲管	ＶＥ82 Ｌ＝1000 Ｒ10（電共用）	本	本土	3,000			ゴム輪受口付
3-3-1　電線共同溝（C・C・BOX）	P1538	通信用ＶＥ（ゴム輪受口付）曲管	ＶＥ82 Ｌ＝1000 Ｒ10（電共用）	本	隠岐	3,110		⑥	ゴム輪受口付
3-3-1　電線共同溝（C・C・BOX）	P1539	通信用ＶＥ（ゴム輪受口付）曲管	ＶＥ54 Ｌ＝1000 Ｒ10（電共用）	本	本土	2,480			ゴム輪受口付
3-3-1　電線共同溝（C・C・BOX）	P1539	通信用ＶＥ（ゴム輪受口付）曲管	ＶＥ54 Ｌ＝1000 Ｒ10（電共用）	本	隠岐	2,530		⑥	ゴム輪受口付
3-3-1　電線共同溝（C・C・BOX）	P1540	通信用ＶＥ（ゴム輪受口付）ベルマウス	ＶＥ82（電共用）	本	本土	4,210			ゴム輪受口付

分類	単価CD	名称	規格	単位	地区名	単価値	留意事項	海上輸送費記載番号	摘要
3-3-1　電線共同溝（C・C・BOX）	P1540	通信用ＶＥ（ゴム輪受口付）ベルマウス	ＶＥ82（電共用）	本	隠岐	4,300		⑦	ゴム輪受口付
3-3-1　電線共同溝（C・C・BOX）	P1541	通信用ＶＥ（ゴム輪受口付）ベルマウス	ＶＥ54（電共用）	本	本土	3,440			ゴム輪受口付
3-3-1　電線共同溝（C・C・BOX）	P1541	通信用ＶＥ（ゴム輪受口付）ベルマウス	ＶＥ54（電共用）	本	隠岐	3,490		⑦	ゴム輪受口付
3-3-1　電線共同溝（C・C・BOX）	P1542	通信用ＶＥ 管台	ＶＥ82-130Ｐ	個	本土	225			
3-3-1　電線共同溝（C・C・BOX）	P1542	通信用ＶＥ 管台	ＶＥ82-130Ｐ	個	隠岐	229		⑦	
3-3-1　電線共同溝（C・C・BOX）	P1819	通信用ＶＥ 管台	ＶＥ54用	個	本土	195			
3-3-1　電線共同溝（C・C・BOX）	P1819	通信用ＶＥ 管台	ＶＥ54用	個	隠岐	197		⑦	
3-3-1　電線共同溝（C・C・BOX）	P1880	通信用ＶＰ 管台	φ100	個	本土	2022年10月号			
3-3-1　電線共同溝（C・C・BOX）	P1880	通信用ＶＰ 管台	φ100	個	隠岐	348		⑦	
3-3-1　電線共同溝（C・C・BOX）	P1881	通信用ＶＰ 管台	φ150	個	本土	2022年10月号			
3-3-1　電線共同溝（C・C・BOX）	P1881	通信用ＶＰ 管台	φ150	個	隠岐	432		⑦	
3-3-1　電線共同溝（C・C・BOX）	P1601	埋設標識テープ	150mm×50m	m	本土	*2			
3-3-1　電線共同溝（C・C・BOX）	P1601	埋設標識テープ	150mm×50m	m	隠岐	71		①	
3-4-1　トンネル掘削資材	P3080	テーパーロッド	φ22mm×0．8m	本	本土・隠岐	2022年10月号			
3-4-1　トンネル掘削資材	P3081	テーパーロッド	φ22mm×1．1m	本	本土・隠岐	2022年10月号			
3-4-1　トンネル掘削資材	P3083	テーパーロッド	φ22mm×1．7m	本	本土・隠岐	2022年10月号			
3-4-1　トンネル掘削資材	P3084	テーパーロッド	φ22mm×2．0m	本	本土・隠岐	2022年10月号			
3-4-1　トンネル掘削資材	P3085	テーパーロッド	φ22mm×2．3m	本	本土・隠岐	2022年10月号			
3-4-1　トンネル掘削資材	P3086	テーパーロッド	25Ｈ×2．0m	本	本土・隠岐	2022年10月号			
3-4-1　トンネル掘削資材	TSMN1218	カッタービット	ＲＭ8-25	個	本土・隠岐	9,540			軟岩用トンネル掘進機
3-4-1　トンネル掘削資材	TSMN0310	含水爆薬　(20ｔ以上使用)	スラリー 200kg 火薬庫設置	kg	本土	1,460			
3-4-1　トンネル掘削資材	TSMN0310	含水爆薬　(20ｔ以上使用)	スラリー 200kg 火薬庫設置	kg	隠岐	1,460		①	
3-4-1　トンネル掘削資材	TSMN0311	含水爆薬　(20ｔ未満使用)	スラリー 200kg 火薬庫設置	kg	本土	1,590			
3-4-1　トンネル掘削資材	TSMN0311	含水爆薬　(20ｔ未満使用)	スラリー 200kg 火薬庫設置	kg	隠岐	1,590		①	
3-4-1　トンネル掘削資材	TSMN0315	含水爆薬　(20ｔ以上使用)	スラリー 200kg 火薬庫設置無	kg	本土	1,560			
3-4-1　トンネル掘削資材	TSMN0315	含水爆薬　(20ｔ以上使用)	スラリー 200kg 火薬庫設置無	kg	隠岐	1,560		①	
3-4-1　トンネル掘削資材	TSMN0316	含水爆薬　(20ｔ未満使用)	スラリー 200kg 火薬庫設置無	kg	本土	1,700			
3-4-1　トンネル掘削資材	TSMN0316	含水爆薬　(20ｔ未満使用)	スラリー 200kg 火薬庫設置無	kg	隠岐	1,700		①	
3-4-2　支保・アーチ部資材	P3088	Ｈ形鋼曲げ本体	ＳＳ400 Ｈ-175×175	t	本土	2022年10月号	有		
3-4-2　支保・アーチ部資材	P3088	Ｈ形鋼曲げ本体	ＳＳ400 Ｈ-175×175	t	隠岐	180,000	有	①	
3-4-2　支保・アーチ部資材	TT103	H型支保工(曲げ本体)SS400	H125×125	t	本土	2022年10月号	有		
3-4-2　支保・アーチ部資材	TT103	H型支保工(曲げ本体)SS400	H125×125	t	隠岐	183,000	有	①	
3-4-2　支保・アーチ部資材	TT102	H型支保工(曲げ本体)SS400	H150×150	t	本土	2022年10月号	有		
3-4-2　支保・アーチ部資材	TT102	H型支保工(曲げ本体)SS400	H150×150	t	隠岐	180,000	有	①	
3-4-2　支保・アーチ部資材	TT004	H型支保工(曲げ本体)SS400	H200×200	t	本土	2022年10月号	有		
3-4-2　支保・アーチ部資材	TT004	H型支保工(曲げ本体)SS400	H200×200	t	隠岐	180,000	有	①	
3-4-2　支保・アーチ部資材	P3089	Ｈ形鋼曲げ本体	ＳＳ400 Ｈ-250×250	t	本土	2022年10月号	有		
3-4-2　支保・アーチ部資材	P3089	Ｈ形鋼曲げ本体	ＳＳ400 Ｈ-250×250	t	隠岐	182,000	有	①	
3-4-2　支保・アーチ部資材	TT105	Ｈ形鋼Ｒ止りエキストラ		t	本土・隠岐	2022年10月号	有		
3-4-2　支保・アーチ部資材	TT106	継手版 頂版	ＳＳ400	t	本土	2022年10月号	有		
3-4-2　支保・アーチ部資材	TT106	継手版 頂版	ＳＳ400	t	隠岐	189,000	有	①	
3-4-2　支保・アーチ部資材	P3090	孔あけ		箇所	本土・隠岐	2022年10月号	有		
3-4-2　支保・アーチ部資材	P3091	溶接費	Ｈ-100×100	箇所	本土・隠岐	2022年10月号	有		
3-4-2　支保・アーチ部資材	P3092	溶接費	Ｈ-125×125	箇所	本土・隠岐	2022年10月号	有		
3-4-2　支保・アーチ部資材	P3093	溶接費	Ｈ-150×150	箇所	本土・隠岐	2022年10月号	有		
3-4-2　支保・アーチ部資材	P3094	溶接費	Ｈ-175×175	箇所	本土・隠岐	2022年10月号	有		

分類	単価CD	名称	規格	単位	地区名	単価値	留意事項	海上輸送費記載番号	摘要
3-4-2　支保・アーチ部資材	P3095	溶接費	H-200×200	箇所	本土・隠岐	2022年10月号	有		
3-4-2　支保・アーチ部資材	P3096	溶接費	H-250×250	箇所	本土・隠岐	2022年10月号	有		
3-4-2　支保・アーチ部資材	P3097	ナット ワッシャ	φ16	組	本土・隠岐	13	有		
3-4-2　支保・アーチ部資材	P3098	ナット ワッシャ	φ19	組	本土・隠岐	25	有		
3-4-2　支保・アーチ部資材	P3099	ナット ワッシャ	φ25	組	本土・隠岐	50	有		
3-4-2　支保・アーチ部資材	P3100	松矢板	幅180mm×厚さ36mm	m3	本土・隠岐	2022年10月号	有		
3-4-2　支保・アーチ部資材	P3101	雑矢板	幅180mm×厚さ30mm	m3	本土・隠岐	2022年10月号	有		
3-4-2　支保・アーチ部資材	P3102	雑矢板	幅180mm×厚さ36mm	m3	本土・隠岐	2022年10月号	有		
3-4-2　支保・アーチ部資材	TSMN0610	パッキン材	雑木	m3	本土・隠岐	51,000	有		
3-4-2　支保・アーチ部資材	TT108	溶接金網<JISG3551>	線径5.0,網目150×150mm	m2	本土・隠岐	2022年10月号	有		
3-4-2　支保・アーチ部資材	TSMN6100	ロックボルト	ＳＤ345 Ｄ25 Ｌ＝2.0m 付属品含む	本	本土・隠岐	*2	有		
3-4-2　支保・アーチ部資材	TSMN6101	ロックボルト	ＳＤ345 Ｄ25 Ｌ＝3.0m 付属品含む	本	本土・隠岐	*2	有		
3-4-2　支保・アーチ部資材	TSMN6102	ロックボルト	ＳＤ345 Ｄ25 Ｌ＝4.0m 付属品含む	本	本土・隠岐	*2	有		
3-4-2　支保・アーチ部資材	TSMN6110	ロックボルト	ＳＴＤ50 ＴＤ24 Ｌ＝2.0m 付属品含む	本	本土・隠岐	*2	有		
3-4-2　支保・アーチ部資材	TSMN6111	ロックボルト	ＳＴＤ50 ＴＤ24 Ｌ＝3.0m 付属品含む	本	本土・隠岐	*2	有		
3-4-2　支保・アーチ部資材	TSMN6112	ロックボルト	ＳＴＤ50 ＴＤ24 Ｌ＝4.0m 付属品含む	本	本土・隠岐	*2	有		
3-4-2　支保・アーチ部資材	TSMN6113	ロックボルト	ＳＴＤ50 ＴＤ24 Ｌ＝6.0m 付属品含む	本	本土・隠岐	*2	有		
3-4-2　支保・アーチ部資材	TSMN6125	ベアリングプレート（フラット）	ＳＳ400 6×150×150	枚	本土・隠岐	2022年10月号	有		
3-4-2　支保・アーチ部資材	TSMN6126	ベアリングプレート（フラット）	ＳＳ400 9×150×150	枚	本土・隠岐	2022年10月号	有		
3-4-2　支保・アーチ部資材	TSMN6130	ナット	M24	個	本土・隠岐	2022年10月号	有		
3-4-2　支保・アーチ部資材	TSMN6140	ロックボルト用定着材	ドライモルタル	m3	本土・隠岐	2022年10月号	有		２０ｋｇ／袋
3-4-2　支保・アーチ部資材	TSMN6145	さや管	φ21.7×1.9×80	本	本土・隠岐	40	有		
3-4-2　支保・アーチ部資材	TSMN0615	張木	松丸太 末口12cm 長50cm	m3	本土・隠岐	59,000	有		
3-4-3　止水・防水・排水資材	TSMN5207	塩ビ止水板	C-C 200×5mm	m	本土・隠岐	2022年10月号			
3-4-3　止水・防水・排水資材	TSMN5208	塩ビ止水板	F-C 200×5mm	m	本土・隠岐	2022年10月号			
3-4-3　止水・防水・排水資材	TSMN5235	止水シート	ビニールシート 厚0.4mm	m2	本土・隠岐	2022年10月号			
3-4-3　止水・防水・排水資材	TSMN5236	止水シート	ビニールシート 厚1.0mm	m2	本土・隠岐	2022年10月号			
3-4-3　止水・防水・排水資材	TSMN5455	ＴＳソケット	φ100	個	本土	2022年10月号			
3-4-3　止水・防水・排水資材	TSMN5455	ＴＳソケット	φ100	個	隠岐	982		⑥	
3-4-3　止水・防水・排水資材	TSMN5456	ＴＳソケット	φ150	個	本土	2022年10月号			
3-4-3　止水・防水・排水資材	TSMN5456	ＴＳソケット	φ150	個	隠岐	2,830		⑥	
3-4-3　止水・防水・排水資材	TSMN5457	ＴＳソケット	φ200	個	本土	2022年10月号			
3-4-3　止水・防水・排水資材	TSMN5457	ＴＳソケット	φ200	個	隠岐	4,010		⑥	
3-4-3　止水・防水・排水資材	TSMN5209	止水板	鉄板入り 厚6mm×幅200mm	m	本土・隠岐	2022年10月号			
3-4-3　止水・防水・排水資材	TT109	NATM工法用シート	EVA+透水性緩衝材 EVA厚0.8mm,不織布厚3.0mm	m2	本土・隠岐	2022年10月号			
3-4-3　止水・防水・排水資材	TSMN5475	波状ポリエチレン有孔管	φ150	m	本土	2022年10月号			ダイポリンプレスト管相当品である
3-4-3　止水・防水・排水資材	TSMN5475	波状ポリエチレン有孔管	φ150	m	隠岐	1,390		⑦	ダイポリンプレスト管相当品である
3-4-3　止水・防水・排水資材	TSMN5476	波状ポリエチレン有孔管	φ200	m	本土	2022年10月号			ダイポリンプレスト管相当品である
3-4-3　止水・防水・排水資材	TSMN5476	波状ポリエチレン有孔管	φ200	m	隠岐	2,180		⑦	ダイポリンプレスト管相当品である
3-4-3　止水・防水・排水資材	TSMN5477	波状ポリエチレン有孔管	φ300	m	本土	2022年10月号			ダイポリンプレスト管相当品である
3-4-3　止水・防水・排水資材	TSMN5477	波状ポリエチレン有孔管	φ300	m	隠岐	4,000		⑦	ダイポリンプレスト管相当品である
3-4-3　止水・防水・排水資材	TSMN6180	蛍光灯電球	40W	箇	本土・隠岐	2022年10月号			
3-4-3　止水・防水・排水資材	TSMN6185	蛍光灯		基	本土・隠岐	-			
3-4-3　止水・防水・排水資材	TSMN6190	投光器レフランプ	500W	箇	本土・隠岐	2022年10月号			
3-4-3　止水・防水・排水資材	TSMN6195	投光器		基	本土・隠岐	4,860			
3-4-3　止水・防水・排水資材	TSMN5510	スパイラルダクト	φ600 直管 定尺4m	m	本土	2022年10月号			

分類	単価CD	名称	規格	単位	地区名	単価値	留意事項	海上輸送費記載番号	摘要
3-4-3　止水・防水・排水資材	TSMN5510	スパイラルダクト	φ600 直管 定尺4m	m	隠岐	3,290		③	
3-4-3　止水・防水・排水資材	TSMN5511	スパイラルダクト	φ700 直管 定尺4m	m	本土	2022年10月号			
3-4-3　止水・防水・排水資材	TSMN5511	スパイラルダクト	φ700 直管 定尺4m	m	隠岐	5,330		③	
3-4-3　止水・防水・排水資材	TSMN5512	スパイラルダクト	φ800 直管 定尺4m	m	本土	2022年10月号			
3-4-3　止水・防水・排水資材	TSMN5512	スパイラルダクト	φ800 直管 定尺4m	m	隠岐	6,090		③	
3-4-3　止水・防水・排水資材	TSMN5513	スパイラルダクト	φ900 直管 定尺4m	m	本土	2022年10月号			
3-4-3　止水・防水・排水資材	TSMN5513	スパイラルダクト	φ900 直管 定尺4m	m	隠岐	8,680		③	
3-4-3　止水・防水・排水資材	TSMN5514	スパイラルダクト	φ1000 直管 定尺4m	m	本土	2022年10月号			
3-4-3　止水・防水・排水資材	TSMN5514	スパイラルダクト	φ1000 直管 定尺4m	m	隠岐	9,620		③	
3-4-3　止水・防水・排水資材	TSMN5520	スパイラルダクト差込継手	φ600	箇	本土	2022年10月号			
3-4-3　止水・防水・排水資材	TSMN5520	スパイラルダクト差込継手	φ600	箇	隠岐	1,020		①	
3-4-3　止水・防水・排水資材	TSMN5521	スパイラルダクト差込継手	φ700	箇	本土	2022年10月号			
3-4-3　止水・防水・排水資材	TSMN5521	スパイラルダクト差込継手	φ700	箇	隠岐	1,250		①	
3-4-3　止水・防水・排水資材	TSMN5522	スパイラルダクト差込継手	φ800	箇	本土	2022年10月号			
3-4-3　止水・防水・排水資材	TSMN5522	スパイラルダクト差込継手	φ800	箇	隠岐	1,480		①	
3-4-3　止水・防水・排水資材	TSMN5523	スパイラルダクト差込継手	φ900	箇	本土	2022年10月号			
3-4-3　止水・防水・排水資材	TSMN5523	スパイラルダクト差込継手	φ900	箇	隠岐	1,680		①	
3-4-3　止水・防水・排水資材	TSMN5524	スパイラルダクト差込継手	φ1000	箇	本土	2022年10月号			
3-4-3　止水・防水・排水資材	TSMN5524	スパイラルダクト差込継手	φ1000	箇	隠岐	1,900		①	
3-4-3　止水・防水・排水資材	TSMN5530	ビニロン風管	φ600 リングピッチ1m	m	本土・隠岐	*2			
3-4-3　止水・防水・排水資材	TSMN5531	ビニロン風管	φ700 リングピッチ1m	m	本土・隠岐	*2			
3-4-3　止水・防水・排水資材	TSMN5532	ビニロン風管	φ800 リングピッチ1m	m	本土・隠岐	*2			
3-4-3　止水・防水・排水資材	TSMN5533	ビニロン風管	φ900 リングピッチ1m	m	本土・隠岐	*2			
3-4-3　止水・防水・排水資材	TSMN5534	ビニロン風管	φ1000 リングピッチ1m	m	本土・隠岐	*2			
3-4-3　止水・防水・排水資材	TSMN6155	モール	22kg用	枚	本土・隠岐	2022年10月号			
3-4-3　止水・防水・排水資材	TSMN6156	ペーシ	22kg用	箇	本土・隠岐	2022年10月号			
3-4-3　止水・防水・排水資材	TSMN6157	スパイキ	22kg用	本	本土・隠岐	2022年10月号			
3-4-3　止水・防水・排水資材	TSMN1770	水道用亜鉛メッキ鋼管	50Ａ	m	本土	2,550			
3-4-3　止水・防水・排水資材	TSMN1770	水道用亜鉛メッキ鋼管	50Ａ	m	隠岐	2,590		①	
3-4-3　止水・防水・排水資材	TSMN0120	希硫酸		kg	本土	38			
3-4-3　止水・防水・排水資材	TSMN0120	希硫酸		kg	隠岐	47		①	
3-4-3　止水・防水・排水資材	TSMN0125	凝集剤	ＰＡＣ	kg	本土	2022年10月号			
3-4-3　止水・防水・排水資材	TSMN0125	凝集剤	ＰＡＣ	kg	隠岐	51		①	
3-4-3　止水・防水・排水資材	TSMN0126	高分子凝集剤		kg	本土	2022年10月号			
3-4-3　止水・防水・排水資材	TSMN0126	高分子凝集剤		kg	隠岐	954		①	
3-4-3　止水・防水・排水資材	TSMN0127	急結剤	吹付コンクリート用	kg	本土	2022年10月号			
3-4-3　止水・防水・排水資材	TSMN0127	急結剤	吹付コンクリート用	kg	隠岐	359		①	
3-4-3　止水・防水・排水資材	TSMN5491	裏面排水材（Ｐチューブ ラセン網状管）	φ30×3	m	本土	-			ポリエステルチューブ、ラセン網状管である
3-4-3　止水・防水・排水資材	TSMN5491	裏面排水材（Ｐチューブ ラセン網状管）	φ30×3	m	隠岐	-			ポリエステルチューブ、ラセン網状管である
3-5-1　工数単価	TSMN4950	工数単価	橋梁用	工数	本土・隠岐	39,142			「TSMN4951」×(1+0.376)
3-5-1　工数単価	TSMN4951	直接労務費	橋梁用	人	本土・隠岐	27,800			
3-5-2　ＰＣ用鋼材	T2892	PC鋼より線<JISG3536>SWPR7B	7本より線,B種,φ12.7	kg	本土	2022年10月号	有		線材のみ、切断費は別途計上のこと
3-5-2　ＰＣ用鋼材	T2892	PC鋼より線<JISG3536>SWPR7B	7本より線,B種,φ12.7	kg	隠岐	455	有	①	線材のみ、切断費は別途計上のこと
3-5-2　ＰＣ用鋼材	TSMN4018	ＰＣより線	12．4Ａ（130ｔ型用）	kg	本土	2022年10月号	有		線材のみ、切断費は別途計上のこと
3-5-2　ＰＣ用鋼材	TSMN4018	ＰＣより線	12．4Ａ（130ｔ型用）	kg	隠岐	448	有	①	線材のみ、切断費は別途計上のこと
3-5-2　ＰＣ用鋼材	T2853	PC鋼より線<JISG3536>SWPR7A	7本より線,A種,φ12.4	kg	本土	2022年10月号	有		線材のみ、切断費は別途計上のこと

分類	単価CD	名称	規格	単位	地区名	単価値	留意事項	海上輸送費記載番号	摘要
3-5-2　ＰＣ用鋼材	T2853	PC鋼より線<JISG3536>SWPR7A	7本より線,A種,φ12.4	kg	隠岐	448	有	①	線材のみ、切断費は別途計上のこと
3-5-2　ＰＣ用鋼材	TSMN4016	ＰＣより線	12．7Ｂ（225ｔ型用）	kg	本土	2022年10月号	有		線材のみ、切断費は別途計上のこと
3-5-2　ＰＣ用鋼材	TSMN4016	ＰＣより線	12．7Ｂ（225ｔ型用）	kg	隠岐	455	有	①	線材のみ、切断費は別途計上のこと
3-5-2　ＰＣ用鋼材	T2854	PC鋼より線<JISG3536>SWPR7A	7本より線,A種,φ15.2	kg	本土	2022年10月号	有		線材のみ、切断費は別途計上のこと
3-5-2　ＰＣ用鋼材	T2854	PC鋼より線<JISG3536>SWPR7A	7本より線,A種,φ15.2	kg	隠岐	457	有	①	線材のみ、切断費は別途計上のこと
3-5-2　ＰＣ用鋼材	TSMN4017	ＰＣより線	15．2Ｂ（320ｔ型用）	kg	本土	2022年10月号	有		線材のみ、切断費は別途計上のこと
3-5-2　ＰＣ用鋼材	TSMN4017	ＰＣより線	15．2Ｂ（320ｔ型用）	kg	隠岐	469	有	①	線材のみ、切断費は別途計上のこと
3-5-2　ＰＣ用鋼材	T2855	PC鋼より線<JISG3536>SWPR19	19本より線,φ17.8	kg	本土	2022年10月号	有		線材のみ、切断費は別途計上のこと
3-5-2　ＰＣ用鋼材	T2855	PC鋼より線<JISG3536>SWPR19	19本より線,φ17.8	kg	隠岐	478	有	①	線材のみ、切断費は別途計上のこと
3-5-2　ＰＣ用鋼材	T2856	PC鋼より線<JISG3536>SWPR19	19本より線,φ19.3	kg	本土	2022年10月号	有		線材のみ、切断費は別途計上のこと
3-5-2　ＰＣ用鋼材	T2856	PC鋼より線<JISG3536>SWPR19	19本より線,φ19.3	kg	隠岐	485	有	①	線材のみ、切断費は別途計上のこと
3-5-2　ＰＣ用鋼材	T2857	PC鋼より線<JISG3536>SWPR19	19本より線,φ21.8	kg	本土	2022年10月号	有		線材のみ、切断費は別途計上のこと
3-5-2　ＰＣ用鋼材	T2857	PC鋼より線<JISG3536>SWPR19	19本より線,φ21.8	kg	隠岐	490	有	①	線材のみ、切断費は別途計上のこと
3-5-2　ＰＣ用鋼材	TSMN4025	ＰＣ鋼棒	Ｂ種1号 φ17mm	kg	本土	2022年10月号	有		長さ５～８ｍ未満
3-5-2　ＰＣ用鋼材	TSMN4025	ＰＣ鋼棒	Ｂ種1号 φ17mm	kg	隠岐	448	有	①	長さ５～８ｍ未満
3-5-2　ＰＣ用鋼材	TSMN4026	ＰＣ鋼棒	Ｂ種1号 φ23mm	kg	本土	2022年10月号	有		長さ５～８ｍ未満
3-5-2　ＰＣ用鋼材	TSMN4026	ＰＣ鋼棒	Ｂ種1号 φ23mm	kg	隠岐	441	有	①	長さ５～８ｍ未満
3-5-2　ＰＣ用鋼材	TSMN4027	ＰＣ鋼棒	Ｂ種1号 φ26mm	kg	本土	2022年10月号	有		長さ５～８ｍ未満
3-5-2　ＰＣ用鋼材	TSMN4027	ＰＣ鋼棒	Ｂ種1号 φ26mm	kg	隠岐	441	有	①	長さ５～８ｍ未満
3-5-2　ＰＣ用鋼材	TSMN4028	ＰＣ鋼棒	Ｂ種1号 φ32mm	kg	本土	2022年10月号	有		長さ５～８ｍ未満
3-5-2　ＰＣ用鋼材	TSMN4028	ＰＣ鋼棒	Ｂ種1号 φ32mm	kg	隠岐	441	有	①	長さ５～８ｍ未満
3-5-2　ＰＣ用鋼材	T2340003	PC鋼より線<JISG3536>SWPR19	19本より線,φ28.6	kg	本土	2022年10月号	有		線材のみ、切断費は別途計上のこと
3-5-2　ＰＣ用鋼材	T2340003	PC鋼より線<JISG3536>SWPR19	19本より線,φ28.6	kg	隠岐	505	有	①	線材のみ、切断費は別途計上のこと
3-5-3　定着装置	T2501	フレシネー定着具（緊張側用）	130ｔ型 （7Ｓ12．7Ｂ）	組	本土	2022年10月号			
3-5-3　定着装置	T2501	フレシネー定着具（緊張側用）	130ｔ型 （7Ｓ12．7Ｂ）	組	隠岐	17,900		①	
3-5-3　定着装置	T2503	PC用定着装置(FKKフレシネー)	緊張側用,225T型 12T13M220,グラウトキャップ付き	組	本土	2022年10月号			
3-5-3　定着装置	T2503	PC用定着装置(FKKフレシネー)	緊張側用,225T型 12T13M220,グラウトキャップ付き	組	隠岐	29,200		①	
3-5-3　定着装置	T2507	PC用定着装置(FKKフレシネー)	緊張側用,320T型 12T15M319,グラウトキャップ付き	組	本土	2022年10月号			
3-5-3　定着装置	T2507	PC用定着装置(FKKフレシネー)	緊張側用,320T型 12T15M319,グラウトキャップ付き	組	隠岐	45,000		①	
3-5-3　定着装置	P3106	フレシネー定着具（固定側用）	130ｔ型 （7Ｓ12．7Ｂ）	組	本土	2022年10月号			
3-5-3　定着装置	P3106	フレシネー定着具（固定側用）	130ｔ型 （7Ｓ12．7Ｂ）	組	隠岐	29,100		①	
3-5-3　定着装置	P3107	フレシネー定着具（固定側用）	195ｔ型 （12Ｓ12．4Ａ）	組	本土・隠岐	2022年10月号			
3-5-3　定着装置	T2513	PC用定着装置(FKKフレシネー)	固定側用,225T型 D12V13E,エンドキャップ型	組	本土	2022年10月号			
3-5-3　定着装置	T2513	PC用定着装置(FKKフレシネー)	固定側用,225T型 D12V13E,エンドキャップ型	組	隠岐	39,300		①	
3-5-3　定着装置	T2517	PC用定着装置(FKKフレシネー)	固定側用,320T型 D12V15E,エンドキャップ型	組	本土・隠岐	2022年10月号			
3-5-3　定着装置	P3110	フレシネー定着具（固定側用）	320ｔ型 （12Ｓ15．2Ｂ）	組	本土	2022年10月号			
3-5-3　定着装置	P3110	フレシネー定着具（固定側用）	320ｔ型 （12Ｓ15．2Ｂ）	組	隠岐	56,100		①	
3-5-3　定着装置	TSMN4115	シングルストランド碇着具	40ｔ型 （1Ｓ17．8後付用）	組	本土	2022年10月号			
3-5-3　定着装置	TSMN4115	シングルストランド碇着具	40ｔ型 （1Ｓ17．8後付用）	組	隠岐	4,630		①	
3-5-3　定着装置	TSMN4116	シングルストランド碇着具	50ｔ型 （1Ｓ19．3後付用）	組	本土	2022年10月号			
3-5-3　定着装置	TSMN4116	シングルストランド碇着具	50ｔ型 （1Ｓ19．3後付用）	組	隠岐	5,290		①	
3-5-3　定着装置	TSMN4117	シングルストランド碇着具	60ｔ型 （1Ｓ21．8後付用）	組	本土	2022年10月号			
3-5-3　定着装置	TSMN4117	シングルストランド碇着具	60ｔ型 （1Ｓ21．8後付用）	組	隠岐	6,900		①	
3-5-3　定着装置	TSMN4125	ＰＣ鋼棒定着具	φ17 （後付用）	組	本土・隠岐	2022年10月号			
3-5-3　定着装置	TSMN4126	ＰＣ鋼棒定着具	φ23 （後付用）	組	本土・隠岐	2022年10月号			
3-5-3　定着装置	TSMN4127	ＰＣ鋼棒定着具	φ26 （後付用）	組	本土・隠岐	2022年10月号			

分類	単価CD	名称	規格	単位	地区名	単価値	留意事項	海上輸送費記載番号	摘要
3-5-3　定着装置	TSMN4128	ＰＣ鋼棒定着具	φ32 （後付用）	組	本土・隠岐	2022年10月号			
3-5-3　定着装置	TSMN4135	ＰＣ鋼棒接続具	φ17	組	本土・隠岐	2022年10月号			
3-5-3　定着装置	TSMN4136	ＰＣ鋼棒接続具	φ23	組	本土・隠岐	2022年10月号			
3-5-3　定着装置	TSMN4137	ＰＣ鋼棒接続具	φ26	組	本土・隠岐	2022年10月号			
3-5-3　定着装置	TSMN4138	ＰＣ鋼棒接続具	φ32	組	本土・隠岐	2022年10月号			
3-5-4　ジャッキ損料・賃料	K1578	機械機具損料・緊張工（ポステン桁）	緊張ジャッキ・ポンプ130ｔ	供用日	本土・隠岐	7,470	有		
3-5-4　ジャッキ損料・賃料	K1579	機械機具損料・緊張工（ポステン桁）	緊張ジャッキ・ポンプ225ｔ	供用日	本土・隠岐	8,200	有		
3-5-4　ジャッキ損料・賃料	K1580	機械機具損料・緊張工（ポステン桁）	緊張ジャッキ・ポンプ320ｔ	供用日	本土・隠岐	11,400	有		
3-5-4　ジャッキ損料・賃料	K1541	緊張ジャッキ・ポンプ シングルストランド	390ｋＮ（40ｔ）型（1Ｓ17．8）	供用日	本土・隠岐	4,960	有		
3-5-4　ジャッキ損料・賃料	K1542	緊張ジャッキ・ポンプ シングルストランド	450ｋＮ（50ｔ）型（1Ｓ19．3）	供用日	本土・隠岐	4,960	有		
3-5-4　ジャッキ損料・賃料	K1543	緊張ジャッキ・ポンプ シングルストランド	570ｋＮ（60ｔ）型（1Ｓ21．8）	供用日	本土・隠岐	4,960	有		
3-5-4　ジャッキ損料・賃料	T230E025	緊張ジャッキ・ポンプ シングルストランド	950ｋＮ（100ｔ）型（1Ｓ28．6）	供用日	本土・隠岐	5,800	有		
3-5-5　高力ボルト等	KSMN6500	高力ボルト（ＨＴＢ）	Ｆ10Ｔ　M20	t	本土・隠岐	390,000			
3-5-5　高力ボルト等	KSMN6501	高力ボルト（ＨＴＢ）	Ｆ10Ｔ　M22	t	本土・隠岐	390,000			
3-5-5　高力ボルト等	KSMN6505	トルシアボルト	Ｓ10Ｔ　M20	t	本土・隠岐	380,000			
3-5-5　高力ボルト等	KSMN6506	トルシアボルト	Ｓ10Ｔ　M22	t	本土・隠岐	380,000			
3-5-5　高力ボルト等	KSMN6520	ガス管（ＳＧＰ）	15Ａ～25Ａ	t	本土	242,000			
3-5-5　高力ボルト等	KSMN6520	ガス管（ＳＧＰ）	15Ａ～25Ａ	t	隠岐	251,000		①	
3-5-5　高力ボルト等	KSMN6521	ガス管（ＳＧＰ）	32Ａ～125Ａ	t	本土	227,000			
3-5-5　高力ボルト等	KSMN6521	ガス管（ＳＧＰ）	32Ａ～125Ａ	t	隠岐	236,000		①	
3-5-5　高力ボルト等	KSMN6503	高力ボルト（ＨＴＢ）耐候性	Ｆ10ＴＷ M22	t	本土・隠岐	470,000			
3-5-5　高力ボルト等	KSMN6508	トルシアボルト（耐候性）	Ｓ10ＴＷ M22	t	本土・隠岐	460,000			
3-5-6　支承	TSMN4570	ゴム支承材（ネオプラス板）	厚10㎜（硬質材）	m2	本土	2022年10月号	有		桁受パッキン
3-5-6　支承	TSMN4570	ゴム支承材（ネオプラス板）	厚10㎜（硬質材）	m2	隠岐	31,700	有	①	桁受パッキン
3-5-6　支承	TSMN4575	ゴム支承材（ネオプレン板）	厚10㎜（軟質材）	m2	本土	2022年10月号	有		桁受パッキン
3-5-6　支承	TSMN4575	ゴム支承材（ネオプレン板）	厚10㎜（軟質材）	m2	隠岐	26,900	有	①	桁受パッキン
3-5-6　支承	TSMN4610	防触材	アイガス	kg	本土	2022年10月号	有		
3-5-6　支承	TSMN4610	防触材	アイガス	kg	隠岐	－	有	①	
3-5-6　支承	TSMN4611	防触材	ＲＤパッキン（10㎜）	個	本土	210	有		
3-5-6　支承	TSMN4611	防触材	ＲＤパッキン（10㎜）	個	隠岐	230	有	①	
3-5-6　支承	TSMN4612	防触材	ＲＤパッキン（20㎜）	個	本土	421	有		
3-5-6　支承	TSMN4612	防触材	ＲＤパッキン（20㎜）	個	隠岐	463	有	①	
3-5-6　支承	T2595	コンクリート混和剤	無収縮材 セメント系プレミックスタイプ	kg	本土	2022年10月号	有		1m3当り1875kg使用
3-5-6　支承	T2595	コンクリート混和剤	無収縮材 セメント系プレミックスタイプ	kg	隠岐	169	有	①	1m3当り1875kg使用
3-5-7　伸縮継手複合単価	TSMN4900	車道用伸縮継手	固定側	m	本土・隠岐	－	有		
3-5-7　伸縮継手複合単価	TSMN4901	車道用伸縮継手	可動側 設計伸縮量20㎜	m	本土・隠岐	－	有		
3-5-7　伸縮継手複合単価	TSMN4902	車道用伸縮継手	可動側 設計伸縮量25㎜	m	本土・隠岐	－	有		
3-5-7　伸縮継手複合単価	TSMN4903	車道用伸縮継手	可動側 設計伸縮量30㎜	m	本土・隠岐	－	有		
3-5-7　伸縮継手複合単価	TSMN4904	車道用伸縮継手	可動側 設計伸縮量35㎜	m	本土・隠岐	－	有		
3-5-7　伸縮継手複合単価	TSMN4905	車道用伸縮継手	可動側 設計伸縮量40㎜	m	本土・隠岐	－	有		
3-5-7　伸縮継手複合単価	TSMN4906	車道用伸縮継手	可動側 設計伸縮量45㎜	m	本土・隠岐	－	有		
3-5-7　伸縮継手複合単価	TSMN4907	車道用伸縮継手	可動側 設計伸縮量50㎜	m	本土・隠岐	－	有		
3-5-7　伸縮継手複合単価	TSMN4908	車道用伸縮継手	可動側 設計伸縮量60㎜	m	本土・隠岐	－	有		
3-5-7　伸縮継手複合単価	TSMN4909	車道用伸縮継手	可動側 設計伸縮量70㎜	m	本土・隠岐	－	有		
3-5-7　伸縮継手複合単価	TSMN4910	車道用伸縮継手	可動側 設計伸縮量80㎜	m	本土・隠岐	－	有		
3-5-7　伸縮継手複合単価	TSMN4940	縦目地用伸縮継手		m	本土・隠岐	－	有		

分類	単価CD	名称	規格	単位	地区名	単価値	留意事項	海上輸送費記載番号	摘要
3-5-7　伸縮継手複合単価	TSMN4912	車道用伸縮継手（耐雪型）	固定側	m	本土・隠岐	-	有		
3-5-7　伸縮継手複合単価	TSMN4913	車道用伸縮継手（耐雪型）	可動側 設計伸縮量20mm	m	本土・隠岐	-	有		
3-5-7　伸縮継手複合単価	TSMN4914	車道用伸縮継手（耐雪型）	可動側 設計伸縮量25mm	m	本土・隠岐	-	有		
3-5-7　伸縮継手複合単価	TSMN4915	車道用伸縮継手（耐雪型）	可動側 設計伸縮量30mm	m	本土・隠岐	-	有		
3-5-7　伸縮継手複合単価	TSMN4916	車道用伸縮継手（耐雪型）	可動側 設計伸縮量35mm	m	本土・隠岐	-	有		
3-5-7　伸縮継手複合単価	TSMN4917	車道用伸縮継手（耐雪型）	可動側 設計伸縮量40mm	m	本土・隠岐	-	有		
3-5-7　伸縮継手複合単価	TSMN4918	車道用伸縮継手（耐雪型）	可動側 設計伸縮量45mm	m	本土・隠岐	-	有		
3-5-7　伸縮継手複合単価	TSMN4919	車道用伸縮継手（耐雪型）	可動側 設計伸縮量50mm	m	本土・隠岐	-	有		
3-5-7　伸縮継手複合単価	TSMN4920	車道用伸縮継手（耐雪型）	可動側 設計伸縮量60mm	m	本土・隠岐	-	有		
3-5-7　伸縮継手複合単価	TSMN4921	車道用伸縮継手（耐雪型）	可動側 設計伸縮量70mm	m	本土・隠岐	-	有		
3-5-7　伸縮継手複合単価	TSMN4922	車道用伸縮継手（耐雪型）	可動側 設計伸縮量80mm	m	本土・隠岐	-	有		
3-5-7　伸縮継手複合単価	TSMN4924	歩道用伸縮継手	固定側	m	本土・隠岐	-	有		
3-5-7　伸縮継手複合単価	TSMN4925	歩道用伸縮継手	可動側 設計伸縮量20mm	m	本土・隠岐	-	有		
3-5-7　伸縮継手複合単価	TSMN4926	歩道用伸縮継手	可動側 設計伸縮量25mm	m	本土・隠岐	-	有		
3-5-7　伸縮継手複合単価	TSMN4927	歩道用伸縮継手	可動側 設計伸縮量30mm	m	本土・隠岐	-	有		
3-5-7　伸縮継手複合単価	TSMN4928	歩道用伸縮継手	可動側 設計伸縮量35mm	m	本土・隠岐	-	有		
3-5-7　伸縮継手複合単価	TSMN4929	歩道用伸縮継手	可動側 設計伸縮量40mm	m	本土・隠岐	-	有		
3-5-7　伸縮継手複合単価	TSMN4930	歩道用伸縮継手	可動側 設計伸縮量45mm	m	本土・隠岐	-	有		
3-5-7　伸縮継手複合単価	TSMN4931	歩道用伸縮継手	可動側 設計伸縮量50mm	m	本土・隠岐	-	有		
3-5-7　伸縮継手複合単価	TSMN4932	歩道用伸縮継手	可動側 設計伸縮量60mm	m	本土・隠岐	-	有		
3-5-7　伸縮継手複合単価	TSMN4933	歩道用伸縮継手	可動側 設計伸縮量70mm	m	本土・隠岐	-	有		
3-5-7　伸縮継手複合単価	TSMN4934	歩道用伸縮継手	可動側 設計伸縮量80mm	m	本土・隠岐	-	有		
3-5-8　塗装	T7093	原板ブラスト及びエッチングプライマー		㎡	本土・隠岐	340			
3-5-8　塗装	T7094	原板ブラスト及びジンクリッジプライマー		㎡	本土・隠岐	340			
3-5-8　塗装	T2330001	原板ブラストのみ		㎡	本土・隠岐	82			
3-5-8　塗装	TSMN4817	タールエポキシ樹脂塗料	ＪＩＳ Ｋ5664 1種（下塗り用）	kg	本土	2022年10月号			
3-5-8　塗装	TSMN4817	タールエポキシ樹脂塗料	ＪＩＳ Ｋ5664 1種（下塗り用）	kg	隠岐	-		①	
3-5-8　塗装	TSMN4816	変性エポキシ樹脂塗料	下塗り用	kg	本土	2022年10月号			
3-5-8　塗装	TSMN4816	変性エポキシ樹脂塗料	下塗り用	kg	隠岐	1,140		①	
3-5-8　塗装	TSMN4847	フェノールＭＩＯ塗料	ＮＤＫ規格（中塗り用）	kg	本土	2022年10月号			
3-5-8　塗装	TSMN4847	フェノールＭＩＯ塗料	ＮＤＫ規格（中塗り用）	kg	隠岐	719		①	
3-5-8　塗装	TSMN4856	ポリウレタン樹脂系塗料（淡彩）	ＮＤＫ規格（中塗り用）	kg	本土	2022年10月号			
3-5-8　塗装	TSMN4856	ポリウレタン樹脂系塗料（淡彩）	ＮＤＫ規格（中塗り用）	kg	隠岐	1,360		①	
3-5-8　塗装	T7080	塗料用シンナー	JISK2201 比重(参考値0.80)	L	本土	2022年10月号			
3-5-8　塗装	T7080	塗料用シンナー	JISK2201 比重(参考値0.80)	L	隠岐	183		④	
3-5-8　塗装	T7082	エポキシ樹脂塗料用シンナー	比重(参考値0.85)	L	本土	2022年10月号			
3-5-8　塗装	T7082	エポキシ樹脂塗料用シンナー	比重(参考値0.85)	L	隠岐	484		④	
3-5-8　塗装	TSMN4894	希釈剤	タールエポキシ樹脂塗料用材	L	本土	2022年10月号			
3-5-8　塗装	TSMN4894	希釈剤	タールエポキシ樹脂塗料用材	L	隠岐	-		④	
3-5-8　塗装	T1080001	鉛・クロムフリーさび止めペイント	JISK5674	kg	本土	2022年10月号			
3-5-8　塗装	T1080001	鉛・クロムフリーさび止めペイント	JISK5674	kg	隠岐	586		①	
3-5-8　塗装	T1080003	ふっ素樹脂塗料用シンナー	上塗り用	L	本土	2022年10月号			
3-5-8　塗装	T1080003	ふっ素樹脂塗料用シンナー	上塗り用	L	隠岐	552		④	
3-5-8　塗装	T1080005	ふっ素樹脂塗料用シンナー	中塗り用	L	本土	2022年10月号			
3-5-8　塗装	T1080005	ふっ素樹脂塗料用シンナー	中塗り用	L	隠岐	494		④	
3-5-8　塗装	T1080129	錆止め_一般用さび止めペイント	JISK5621,1種 油性系,色(赤さび)	kg	本土	2022年10月号			

分類	単価CD	名称	規格	単位	地区名	単価値	留意事項	海上輸送費記載番号	摘要
3-5-8　塗装	T1080129	錆止め_一般用さび止めペイント	JISK5621,1種 油性系,色(赤さび)	kg	隠岐	-		①	
3-5-8　塗装	T7007	錆止め_ジンクリッチペイント	JISK5553,1種 無機系,厚膜型,色(グレー)	kg	本土	2022年10月号			
3-5-8　塗装	T7007	錆止め_ジンクリッチペイント	JISK5553,1種 無機系,厚膜型,色(グレー)	kg	隠岐	1,410		①	
3-5-8　塗装	T7008	下塗り_エポキシ樹脂系塗料	JISK5551,A種・B種 下塗用,色(赤さび)	kg	本土	2022年10月号			
3-5-8　塗装	T7008	下塗り_エポキシ樹脂系塗料	JISK5551,A種・B種 下塗用,色(赤さび)	kg	隠岐	1,220		⑦	
3-5-8　塗装	T7010	下塗り_変性エポキシ樹脂系塗料	JISK5551,C種1号・2号 厚膜形,色(淡彩)	kg	本土	2022年10月号			赤さびの単価を準用
3-5-8　塗装	T7010	下塗り_変性エポキシ樹脂系塗料	JISK5551,C種1号・2号 厚膜形,色(淡彩)	kg	隠岐	1,350		⑦	赤さびの単価を準用
3-5-8　塗装	T7041	中・上塗り_ふっ素樹脂用塗料	JISK5659中塗り塗料 中塗用,淡彩	kg	本土	2022年10月号			
3-5-8　塗装	T7041	中・上塗り_ふっ素樹脂用塗料	JISK5659中塗り塗料 中塗用,淡彩	kg	隠岐	1,590		⑦	
3-5-8　塗装	T7042	中・上塗り_ふっ素樹脂用塗料	JISK5659中塗り塗料 中塗用,中彩A	kg	本土	2022年10月号			
3-5-8　塗装	T7042	中・上塗り_ふっ素樹脂用塗料	JISK5659中塗り塗料 中塗用,中彩A	kg	隠岐	1,750		⑦	
3-5-8　塗装	T7043	中・上塗り_ふっ素樹脂用塗料	JISK5659中塗り塗料 中塗用,中彩B	kg	本土	2022年10月号			
3-5-8　塗装	T7043	中・上塗り_ふっ素樹脂用塗料	JISK5659中塗り塗料 中塗用,中彩B	kg	隠岐	1,680		⑦	
3-5-8　塗装	T7044	中・上塗り_ふっ素樹脂用塗料	JISK5659中塗り塗料 中塗用,青・緑系	kg	本土	2022年10月号			
3-5-8　塗装	T7044	中・上塗り_ふっ素樹脂用塗料	JISK5659中塗り塗料 中塗用,青・緑系	kg	隠岐	1,920		⑦	
3-5-8　塗装	T7045	中・上塗り_ふっ素樹脂用塗料	JISK5659中塗り塗料 中塗用,黄・オレンジ系	kg	本土	2022年10月号			
3-5-8　塗装	T7045	中・上塗り_ふっ素樹脂用塗料	JISK5659中塗り塗料 中塗用,黄・オレンジ系	kg	隠岐	2,280		⑦	
3-5-8　塗装	T7046	中・上塗り_ふっ素樹脂用塗料	JISK5659中塗り塗料 中塗用,赤系	kg	本土	2022年10月号			
3-5-8　塗装	T7046	中・上塗り_ふっ素樹脂用塗料	JISK5659中塗り塗料 中塗用,赤系	kg	隠岐	2,320		⑦	
3-5-8　塗装	T7070	中・上塗り_ふっ素樹脂塗料	JISK5659上塗り塗料1級 上塗用,淡彩	kg	本土	2022年10月号			
3-5-8　塗装	T7070	中・上塗り_ふっ素樹脂塗料	JISK5659上塗り塗料1級 上塗用,淡彩	kg	隠岐	5,110		⑦	
3-5-8　塗装	T7071	中・上塗り_ふっ素樹脂塗料	JISK5659上塗り塗料1級 上塗用,中彩A	kg	本土	2022年10月号			
3-5-8　塗装	T7071	中・上塗り_ふっ素樹脂塗料	JISK5659上塗り塗料1級 上塗用,中彩A	kg	隠岐	6,480		⑦	
3-5-8　塗装	T7072	中・上塗り_ふっ素樹脂塗料	JISK5659上塗り塗料1級 上塗用,中彩B	kg	本土	2022年10月号			
3-5-8　塗装	T7072	中・上塗り_ふっ素樹脂塗料	JISK5659上塗り塗料1級 上塗用,中彩B	kg	隠岐	6,240		⑦	
3-5-8　塗装	T7073	中・上塗り_ふっ素樹脂塗料	JISK5659上塗り塗料1級 上塗用,青・緑系	kg	本土	2022年10月号			
3-5-8　塗装	T7073	中・上塗り_ふっ素樹脂塗料	JISK5659上塗り塗料1級 上塗用,青・緑系	kg	隠岐	7,130		⑦	
3-5-8　塗装	T7074	中・上塗り_ふっ素樹脂塗料	JISK5659上塗り塗料1級 上塗用,黄・オレンジ系	kg	本土	2022年10月号			
3-5-8　塗装	T7074	中・上塗り_ふっ素樹脂塗料	JISK5659上塗り塗料1級 上塗用,黄・オレンジ系	kg	隠岐	9,700		⑦	
3-5-8　塗装	T7075	中・上塗り_ふっ素樹脂塗料	JISK5659上塗り塗料1級 上塗用,赤系	kg	本土	2022年10月号			
3-5-8　塗装	T7075	中・上塗り_ふっ素樹脂塗料	JISK5659上塗り塗料1級 上塗用,赤系	kg	隠岐	10,100		⑦	
3-5-8　塗装	T7085	(鋼)ふっ素樹脂塗料用シンナー	上塗用 比重(参考値0.91)	L	本土	2022年10月号			
3-5-8　塗装	T7085	(鋼)ふっ素樹脂塗料用シンナー	上塗用 比重(参考値0.91)	L	隠岐	552		④	
3-5-8　塗装	T7086	ジンクリッチプライマー用シンナー	無機 比重(参考値0.83)	L	本土	2022年10月号			
3-5-8　塗装	T7086	ジンクリッチプライマー用シンナー	無機 比重(参考値0.83)	L	隠岐	524		④	
3-5-9　橋梁付属品	TSMN4780	橋名板（ブロンズ）	400×200×10mm	枚	本土・隠岐	41,900			
3-5-9　橋梁付属品	TSMN4781	橋名板（ブロンズ）	300×150×10mm	枚	本土・隠岐	27,900			
3-5-9　橋梁付属品	TSMN4782	橋名板（ブロンズ）	220×110×10mm	枚	本土・隠岐	19,700			
3-5-9　橋梁付属品	TSMN4785	橋名板（ブロンズ）	400×200×15mm	枚	本土・隠岐	51,600			
3-5-9　橋梁付属品	TSMN4786	橋名板（ブロンズ）	300×150×15mm	枚	本土・隠岐	33,500			
3-5-9　橋梁付属品	TSMN4787	橋名板（ブロンズ）	220×110×15mm	枚	本土・隠岐	22,700			
3-5-9　橋梁付属品	TSMN4790	橋歴板	300×200×13mm	枚	本土・隠岐	44,200			
3-5-10　機械・器具損料等	T2013	副資材費	材料込み	t	本土・隠岐	16,400	有		
3-5-10　機械・器具損料等	KSMN6700	橋梁エキストラ（寸法）	ガーダー形式	t	本土・隠岐	1,200	有		
3-5-10　機械・器具損料等	KSMN6701	橋梁エキストラ（寸法）	ボックス形式	t	本土・隠岐	1,900	有		
3-5-10　機械・器具損料等	KSMN6702	橋梁エキストラ（寸法）	トラス・アーチ形式	t	本土・隠岐	1,600	有		

分類	単価CD	名称	規格	単位	地区名	単価値	留意事項	海上輸送費記載番号	摘要
3-5-10　機械・器具損料等	K1581	機械機具損料・門型クレーン（ポステン桁）	3．0ｔ吊	供用日	本土・隠岐	11,100	有		
3-5-10　機械・器具損料等	K1630	鋼床版現場溶接機械器具損料		供用日	本土・隠岐	11,200	有		
3-5-10　機械・器具損料等	T2340001	橋梁用架設工具損料	ＰＣ橋プレキャスト桁	供用日	本土・隠岐	5,470	有		
3-5-10　機械・器具損料等	P4020	鉄筋スタッド施工機械（1組）損料	2，000A	供用日	本土・隠岐	124,000	有		スタッド溶接機・4連ガン・制御装置・昇降フレーム・電動空気圧縮機・自走式リフト（2台）含む
3-5-10　機械・器具損料等	K000E010	ダイヤモンドビット	外径27.6mm,一般用 コンクリート削孔用	個	本土・隠岐	2022年10月号	有		落橋防止：削孔用
3-5-10　機械・器具損料等	K000E011	ダイヤモンドビット	外径33.1mm,一般用 コンクリート削孔用	個	本土・隠岐	2022年10月号	有		落橋防止：削孔用
3-5-10　機械・器具損料等	K000E012	ダイヤモンドビット	外径40.0mm,一般用 コンクリート削孔用	個	本土・隠岐	2022年10月号	有		落橋防止：削孔用
3-5-10　機械・器具損料等	K000E013	ダイヤモンドビット	外径53.1mm,一般用 コンクリート削孔用	個	本土・隠岐	2022年10月号	有		落橋防止：削孔用
3-5-10　機械・器具損料等	TSMN4980	ビット（コアボーリングマシン用）	径27．6mm	個	本土・隠岐	2022年10月号	有		
3-5-10　機械・器具損料等	TSMN4981	ビット（コアボーリングマシン用）	径33．1mm	個	本土・隠岐	2022年10月号	有		
3-5-10　機械・器具損料等	TSMN4982	ビット（コアボーリングマシン用）	径40．0mm	個	本土・隠岐	2022年10月号	有		
3-5-10　機械・器具損料等	TSMN4983	ビット（コアボーリングマシン用）	径53．1mm	個	本土・隠岐	2022年10月号	有		
3-5-10　機械・器具損料等	TSMN4984	ビット（コアボーリングマシン用）	径64．7mm	個	本土・隠岐	2022年10月号	有		
3-5-10　機械・器具損料等	TSMN4985	ビット（コアボーリングマシン用）	径77．4mm	個	本土・隠岐	2022年10月号	有		
3-5-10　機械・器具損料等	TSMN4986	ビット（コアボーリングマシン用）	径90．8mm	個	本土・隠岐	2022年10月号	有		
3-5-10　機械・器具損料等	TSMN4987	ビット（コアボーリングマシン用）	径110mm	個	本土・隠岐	2022年10月号	有		
3-5-11　桁連結装置	TSMN4240	緩衝パッキン	φ200　ｔ＝25mm	枚	本土	5,100	有		ネオプレーン
3-5-11　桁連結装置	TSMN4240	緩衝パッキン	φ200　ｔ＝25mm	枚	隠岐	5,100	有	①	ネオプレーン
3-5-11　桁連結装置	TSMN4241	緩衝パッキン	φ250　ｔ＝25mm	枚	本土	7,500	有		ネオプレーン
3-5-11　桁連結装置	TSMN4241	緩衝パッキン	φ250　ｔ＝25mm	枚	隠岐	7,510	有	①	ネオプレーン
3-5-11　桁連結装置	TSMN4242	防錆支圧板	φ200用　ｔ＝34mm	個	本土	5,020	有		ネオプラスコーティング
3-5-11　桁連結装置	TSMN4242	防錆支圧板	φ200用　ｔ＝34mm	個	隠岐	5,070	有	①	ネオプラスコーティング
3-5-11　桁連結装置	TSMN4243	防錆支圧板	φ250用　ｔ＝34mm	個	本土	7,120	有		ネオプラスコーティング
3-5-11　桁連結装置	TSMN4243	防錆支圧板	φ250用　ｔ＝34mm	個	隠岐	7,210	有	①	ネオプラスコーティング
3-5-11　桁連結装置	TSMN4244	防錆座金	φ150　ｔ＝18mm	個	本土・隠岐	2,550	有		ネオプラスコーティング
3-5-11　桁連結装置	TSMN4245	防錆キャップ	φ110×150　ｔ＝5mm	個	本土・隠岐	6,450	有		取付金具を含む
3-5-12　その他	K1312	コンクリート養生マット	幅1000mm×長30m×厚12mm	m2	本土	－			
3-5-12　その他	K1312	コンクリート養生マット	幅1000mm×長30m×厚12mm	m2	隠岐	－		⑤	
3-5-12　その他	TSMN4960	注入材	鋼板接着用 ｼｮｰﾎﾞﾝﾄﾞｸﾞﾗｳﾄ、ﾎﾞﾝﾄﾞE2300等同等品	kg	本土	2,640			
3-5-12　その他	TSMN4960	注入材	鋼板接着用 ｼｮｰﾎﾞﾝﾄﾞｸﾞﾗｳﾄ、ﾎﾞﾝﾄﾞE2300等同等品	kg	隠岐	2,640		①	
3-5-12　その他	TSMN4961	シール材	鋼板接着用 ｼｮｰﾎﾞﾝﾄﾞ#101、ﾎﾞﾝﾄﾞE2370M等同等品	kg	本土	2,160			
3-5-12　その他	TSMN4961	シール材	鋼板接着用 ｼｮｰﾎﾞﾝﾄﾞ#101、ﾎﾞﾝﾄﾞE2370M等同等品	kg	隠岐	2,160		①	
3-5-12　その他	TSMN4967	注入パイプ	アルミ製　φ10×50mm	本	本土・隠岐	128			厚１．５m/m
3-5-12　その他	TSMN4968	空気抜きパイプ	アルミ製　φ10×100mm	本	本土・隠岐	104			厚０．５m/m
3-5-12　その他	TSMN4970	Ｄキャップ	アンカキャップ用	本	本土・隠岐	28			
3-5-12　その他	TSMN4971	ディスクサンドペーパ	下地処理用　φ150mm×＃16	枚	本土・隠岐	2022年10月号			
3-5-12　その他	TSMN4972	ディスクサンドペーパ	仕上用　φ150mm×＃30	枚	本土・隠岐	2022年10月号			
3-5-12　その他	TSMN4973	ドリル刃	φ14mm	本	本土	2022年10月号			
3-5-12　その他	TSMN4973	ドリル刃	φ14mm	本	隠岐	1,100			
3-5-12　その他	TSMN4974	スペーサー	樹脂製 50×100×10mm	個	本土・隠岐	216			
3-5-12　その他	T10G0001	炭素繊維シート(高強度・1方向)	繊維目付200g/m2,引張強度3400N/mm2 引張弾性率245kN/mm2,設計厚0.111mm	m2	本土	2022年10月号			
3-5-12　その他	T10G0001	炭素繊維シート(高強度・1方向)	繊維目付200g/m2,引張強度3400N/mm2 引張弾性率245kN/mm2,設計厚0.111mm	m2	隠岐	4,950		⑤	
3-5-12　その他	T10G0003	炭素繊維シート(高強度・1方向)	繊維目付300g/m2,引張強度3400N/mm2 引張弾性率245kN/mm2,設計厚0.167mm	m2	本土	2022年10月号			
3-5-12　その他	T10G0003	炭素繊維シート(高強度・1方向)	繊維目付300g/m2,引張強度3400N/mm2 引張弾性率245kN/mm2,設計厚0.167mm	m2	隠岐	7,080		⑤	
3-5-12　その他	T10G0005	炭素繊維シート(高強度・1方向)	繊維目付400g/m2,引張強度3400N/mm2 引張弾性率245kN/mm2,設計厚0.222mm	m2	本土	2022年10月号			
3-5-12　その他	T10G0005	炭素繊維シート(高強度・1方向)	繊維目付400g/m2,引張強度3400N/mm2 引張弾性率245kN/mm2,設計厚0.222mm	m2	隠岐	8,280		⑤	

分類	単価CD	名称	規格	単位	地区名	単価値	留意事項	海上輸送費記載番号	摘要
3-5-12　その他	T10G0007	炭素繊維シート(高強度・1方向)	繊維目付450g/m2, 引張強度3400N/mm2 引張弾性率245kN/mm2, 設計厚0.250mm	m2	本土	2022年10月号			
3-5-12　その他	T10G0007	炭素繊維シート(高強度・1方向)	繊維目付450g/m2, 引張強度3400N/mm2 引張弾性率245kN/mm2, 設計厚0.250mm	m2	隠岐	8,720		⑤	
3-5-12　その他	T10G0009	炭素繊維シート(高強度・1方向)	繊維目付600g/m2, 引張強度3400N/mm2 引張弾性率245kN/mm2, 設計厚0.333mm	m2	本土	2022年10月号			
3-5-12　その他	T10G0009	炭素繊維シート(高強度・1方向)	繊維目付600g/m2, 引張強度3400N/mm2 引張弾性率245kN/mm2, 設計厚0.333mm	m2	隠岐	11,000		⑤	
3-5-12　その他	T10G0011	炭素繊維シート(高強度・2方向)	繊維目付200g/m2, 引張強度2900N/mm2 引張弾性率230kN/mm2, 設計厚0.0556mm	m2	本土	2022年10月号			
3-5-12　その他	T10G0011	炭素繊維シート(高強度・2方向)	繊維目付200g/m2, 引張強度2900N/mm2 引張弾性率230kN/mm2, 設計厚0.0556mm	m2	隠岐	4,990		⑤	
3-5-12　その他	T10G0013	炭素繊維シート(高強度・2方向)	繊維目付300g/m2, 引張強度2900N/mm2 引張弾性率230kN/mm2, 設計厚0.0834mm	m2	本土	2022年10月号			
3-5-12　その他	T10G0013	炭素繊維シート(高強度・2方向)	繊維目付300g/m2, 引張強度2900N/mm2 引張弾性率230kN/mm2, 設計厚0.0834mm	m2	隠岐	7,410		⑤	
3-5-12　その他	T10G0015	炭素繊維シート(中弾性・1方向)	繊維目付300g/m2, 引張強度2900N/mm2 引張弾性率390kN/mm2, 設計厚0.165mm	m2	本土	2022年10月号			
3-5-12　その他	T10G0015	炭素繊維シート(中弾性・1方向)	繊維目付300g/m2, 引張強度2900N/mm2 引張弾性率390kN/mm2, 設計厚0.165mm	m2	隠岐	10,100		⑤	
3-5-12　その他	T10G0017	炭素繊維シート(中弾性・1方向)	繊維目付300g/m2, 引張強度2400N/mm2 引張弾性率440kN/mm2, 設計厚0.163mm	m2	本土	2022年10月号			
3-5-12　その他	T10G0017	炭素繊維シート(中弾性・1方向)	繊維目付300g/m2, 引張強度2400N/mm2 引張弾性率440kN/mm2, 設計厚0.163mm	m2	隠岐	10,700		⑤	
3-5-12　その他	T10G0019	アラミド繊維シート(高弾性・1方向)	繊維目付280g/m2, 引張強度2060N/mm2 引張弾性率118kN/mm2, 設計厚0.193mm	m2	本土	2022年10月号			
3-5-12　その他	T10G0019	アラミド繊維シート(高弾性・1方向)	繊維目付280g/m2, 引張強度2060N/mm2 引張弾性率118kN/mm2, 設計厚0.193mm	m2	隠岐	5,480		⑤	
3-5-12　その他	T10G0021	アラミド繊維シート(高弾性・1方向)	繊維目付415g/m2, 引張強度2060N/mm2 引張弾性率118kN/mm2, 設計厚0.286mm	m2	本土	2022年10月号			
3-5-12　その他	T10G0021	アラミド繊維シート(高弾性・1方向)	繊維目付415g/m2, 引張強度2060N/mm2 引張弾性率118kN/mm2, 設計厚0.286mm	m2	隠岐	7,650		⑤	
3-5-12　その他	T10G0023	アラミド繊維シート(高弾性・1方向)	繊維目付623g/m2, 引張強度2060N/mm2 引張弾性率118kN/mm2, 設計厚0.430mm	m2	本土	2022年10月号			
3-5-12　その他	T10G0023	アラミド繊維シート(高弾性・1方向)	繊維目付623g/m2, 引張強度2060N/mm2 引張弾性率118kN/mm2, 設計厚0.430mm	m2	隠岐	9,440		⑤	
3-5-12　その他	T10G0025	アラミド繊維シート(高弾性・1方向)	繊維目付830g/m2, 引張強度2060N/mm2 引張弾性率118kN/mm2, 設計厚0.572mm	m2	本土	2022年10月号			
3-5-12　その他	T10G0025	アラミド繊維シート(高弾性・1方向)	繊維目付830g/m2, 引張強度2060N/mm2 引張弾性率118kN/mm2, 設計厚0.572mm	m2	隠岐	11,300		⑤	
3-5-12　その他	T10G0027	炭素・アラミド繊維シート専用補助材	プライマー エポキシ樹脂系	kg	本土	2022年10月号			
3-5-12　その他	T10G0027	炭素・アラミド繊維シート専用補助材	プライマー エポキシ樹脂系	kg	隠岐	2,420		⑤	
3-5-12　その他	T10G0029	炭素・アラミド繊維シート専用補助材	不陸修正材 エポキシ樹脂系	kg	本土	2022年10月号			
3-5-12　その他	T10G0029	炭素・アラミド繊維シート専用補助材	不陸修正材 エポキシ樹脂系	kg	隠岐	1,530		⑤	
3-5-12　その他	T10G0031	炭素・アラミド繊維シート専用補助材	含浸接着剤 エポキシ樹脂系	kg	本土	2022年10月号			
3-5-12　その他	T10G0031	炭素・アラミド繊維シート専用補助材	含浸接着剤 エポキシ樹脂系	kg	隠岐	2,420		⑤	
3-5-12　その他	T10G0033	炭素・アラミド繊維シート専用補助材	仕上げ材,中塗り エポキシ樹脂系	kg	本土	2022年10月号			
3-5-12　その他	T10G0033	炭素・アラミド繊維シート専用補助材	仕上げ材,中塗り エポキシ樹脂系	kg	隠岐	1,670		⑤	
3-5-12　その他	T10G0035	炭素・アラミド繊維シート専用補助材	仕上げ材,上塗り アクリルウレタン樹脂系	kg	本土	2022年10月号			
3-5-12　その他	T10G0035	炭素・アラミド繊維シート専用補助材	仕上げ材,上塗り アクリルウレタン樹脂系	kg	隠岐	1,960		⑤	
3-5-12　その他	T10G0037	ポリマーセメントモルタル	左官工法用（コテ塗り）	m3	本土	2022年10月号			
3-5-12　その他	T10G0037	ポリマーセメントモルタル	左官工法用（コテ塗り）	m3	隠岐	375,000		①	
3-5-12　その他	T10H0001	被覆アーク溶接棒	軟鋼用(JISZ3211)E4313 棒径3.2mm	kg	本土	2022年10月号			
3-5-12　その他	T10H0001	被覆アーク溶接棒	軟鋼用(JISZ3211)E4313 棒径3.2mm	kg	隠岐	414		⑤	
3-5-12　その他	T2431	主桁継手加算金	ウェブH912mm	ケ所	本土・隠岐	－			
3-5-12　その他	T2432	主桁継手加算金	ウェブH900mm	ケ所	本土・隠岐	－			
3-5-12　その他	T2434	主桁継手加算金	ウェブH800mm	ケ所	本土・隠岐	－			
3-5-12　その他	T2436	主桁継手加算金	ウェブH700mm	ケ所	本土・隠岐	－			
3-5-12　その他	T2438	主桁継手加算金	ウェブH588mm	ケ所	本土・隠岐	－			
3-5-12　その他	T2443	仮組検査加算金		t	本土・隠岐	2022年10月号			
3-5-12　その他	T10G0040	エポキシ樹脂注入材	1種 ひび割れ注入材 ＢＬグラウト同等品	kg	本土	3,120			橋梁等構造物補修工事用
3-5-12　その他	T10G0040	エポキシ樹脂注入材	1種 ひび割れ注入材 ＢＬグラウト同等品	kg	隠岐	3,120			橋梁等構造物補修工事用
3-5-12　その他	T10G0042	エポキシ樹脂注入材	2種 ひび割れ注入材 ＤＤグラウト50同等品	kg	本土	3,040			橋梁等構造物補修工事用
3-5-12　その他	T10G0042	エポキシ樹脂注入材	2種 ひび割れ注入材 ＤＤグラウト50同等品	kg	隠岐	3,040			橋梁等構造物補修工事用
3-5-12　その他	T10G0044	エポキシ樹脂注入材	3種 ひび割れ注入材 BLグラウト100同等品	kg	本土	3,280			橋梁等構造物補修工事用
3-5-12　その他	T10G0044	エポキシ樹脂注入材	3種 ひび割れ注入材 BLグラウト100同等品	kg	隠岐	3,280			橋梁等構造物補修工事用

分類	単価CD	名称	規格	単位	地区名	単価値	留意事項	海上輸送費記載番号	摘要
3-5-12　その他	T10G0046	エポキシ樹脂プライマー	断面修復・ひび割れ充填用、下地処理材 FP-NS、XPS-400等同等品	kg	本土	2,450			橋梁等構造物補修工事用
3-5-12　その他	T10G0046	エポキシ樹脂プライマー	断面修復・ひび割れ充填用、下地処理材 FP-NS、XPS-400等同等品	kg	隠岐	2,450			橋梁等構造物補修工事用
3-5-12　その他	T10G0048	低圧注入器	クラック処理（コンクリート構造物用）	個	本土	360			橋梁等構造物補修工事用
3-5-12　その他	T10G0048	低圧注入器	クラック処理（コンクリート構造物用）	個	隠岐	368			橋梁等構造物補修工事用
3-5-12　その他	T10G0050	ポリマーセメントモルタル	断面修復用 ライオンGRLC,セメンテックスVF-L等同等品	m3	本土	360,000			橋梁等構造物補修工事用
3-5-12　その他	T10G0050	ポリマーセメントモルタル	断面修復用 ライオンGRLC,セメンテックスVF-L等同等品	m3	隠岐	370,000			橋梁等構造物補修工事用
3-5-12　その他	T10G0052	コンクリート保護塗装	ケイ酸ナトリウム含浸材 シリケートガード同等品	kg	本土	2022年10月号			橋梁等構造物補修工事用
3-5-12　その他	T10G0052	コンクリート保護塗装	ケイ酸ナトリウム含浸材 シリケートガード同等品	kg	隠岐	3,630			橋梁等構造物補修工事用
3-5-12　その他	T10G0054	コンクリート保護塗装	シラン系含浸材 MCI-2018同等品	kg	本土	12,100			橋梁等構造物補修工事用
3-5-12　その他	T10G0054	コンクリート保護塗装	シラン系含浸材 MCI-2018同等品	kg	隠岐	12,100			橋梁等構造物補修工事用
3-6-1　汚濁防止フェンス損料	KSMN2503	汚濁防止フェンス据付費		m	本土・隠岐	-			
3-6-1　汚濁防止フェンス損料	KSMN2504	汚濁防止フェンス撤去費		m	本土・隠岐	-			
3-6-2　かごマット	T0561	かごマット-スロープ型-	長期性能型(めっき鉄線) 高さ50cm	m2	本土	2022年10月号	有		
3-6-2　かごマット	T0561	かごマット-スロープ型-	長期性能型(めっき鉄線) 高さ50cm	m2	隠岐	6,530	有	⑤	
3-6-2　かごマット	T0563	かごマット-スロープ型-	長期性能型(めっき鉄線) 高さ30cm	m2	本土	2022年10月号	有		
3-6-2　かごマット	T0563	かごマット-スロープ型-	長期性能型(めっき鉄線) 高さ30cm	m2	隠岐	4,830	有	⑤	
3-6-2　かごマット	T2600047	かごマット-多段積型-	長期性能型(めっき鉄線),A型-a 突込式,勾配1：0.5	m	本土	2022年10月号	有		
3-6-2　かごマット	T2600047	かごマット-多段積型-	長期性能型(めっき鉄線),A型-a 突込式,勾配1：0.5	m	隠岐	8,450	有	⑤	
3-6-2　かごマット	T2600049	かごマット-多段積型-	長期性能型(めっき鉄線),A型-b 突込式,勾配1：0.5	m	本土	2022年10月号	有		
3-6-2　かごマット	T2600049	かごマット-多段積型-	長期性能型(めっき鉄線),A型-b 突込式,勾配1：0.5	m	隠岐	6,630	有	⑤	
3-6-2　かごマット	T2600051	かごマット-多段積型-	長期性能型(めっき鉄線),B型-a 突込式,勾配1：0.5	m	本土	2022年10月号	有		
3-6-2　かごマット	T2600051	かごマット-多段積型-	長期性能型(めっき鉄線),B型-a 突込式,勾配1：0.5	m	隠岐	8,450	有	⑤	
3-6-2　かごマット	T2600053	かごマット-多段積型-	長期性能型(めっき鉄線),B型-b 突込式,勾配1：0.5	m	本土	2022年10月号	有		
3-6-2　かごマット	T2600053	かごマット-多段積型-	長期性能型(めっき鉄線),B型-b 突込式,勾配1：0.5	m	隠岐	6,630	有	⑤	
3-6-2　かごマット	T2600055	かごマット-多段積型-	長期性能型(めっき鉄線),C型-a 突込式,勾配1：0.5	m	本土	2022年10月号	有		
3-6-2　かごマット	T2600055	かごマット-多段積型-	長期性能型(めっき鉄線),C型-a 突込式,勾配1：0.5	m	隠岐	8,190	有	⑤	
3-6-2　かごマット	T2600057	かごマット-多段積型-	長期性能型(めっき鉄線),A型-a 突込式,勾配1：1.0	m	本土	2022年10月号	有		
3-6-2　かごマット	T2600057	かごマット-多段積型-	長期性能型(めっき鉄線),A型-a 突込式,勾配1：1.0	m	隠岐	8,450	有	⑤	
3-6-2　かごマット	T2600059	かごマット-多段積型-	長期性能型(めっき鉄線),A型-b 突込式,勾配1：1.0	m	本土	2022年10月号	有		
3-6-2　かごマット	T2600059	かごマット-多段積型-	長期性能型(めっき鉄線),A型-b 突込式,勾配1：1.0	m	隠岐	7,030	有	⑤	
3-6-2　かごマット	T2600061	かごマット-多段積型-	長期性能型(めっき鉄線),B型-a 突込式,勾配1：1.0	m	本土	2022年10月号	有		
3-6-2　かごマット	T2600061	かごマット-多段積型-	長期性能型(めっき鉄線),B型-a 突込式,勾配1：1.0	m	隠岐	8,190	有	⑤	
3-6-2　かごマット	T2600063	かごマット-多段積型-	長期性能型(めっき鉄線),B型-b 突込式,勾配1：1.0	m	本土	2022年10月号	有		
3-6-2　かごマット	T2600063	かごマット-多段積型-	長期性能型(めっき鉄線),B型-b 突込式,勾配1：1.0	m	隠岐	6,920	有	⑤	
3-6-2　かごマット	T2600065	かごマット-多段積型-	長期性能型(めっき鉄線),C型-a 突込式,勾配1：1.0	m	本土	2022年10月号	有		
3-6-2　かごマット	T2600065	かごマット-多段積型-	長期性能型(めっき鉄線),C型-a 突込式,勾配1：1.0	m	隠岐	8,190	有	⑤	
3-6-2　かごマット	T2600067	かごマット-多段積型-	長期性能型(めっき鉄線),A型-a 並列式,勾配1：0.5	m	本土	2022年10月号	有		
3-6-2　かごマット	T2600067	かごマット-多段積型-	長期性能型(めっき鉄線),A型-a 並列式,勾配1：0.5	m	隠岐	8,450	有	⑤	
3-6-2　かごマット	T2600069	かごマット-多段積型-	長期性能型(めっき鉄線),A型-b 並列式,勾配1：0.5	m	本土	2022年10月号	有		
3-6-2　かごマット	T2600069	かごマット-多段積型-	長期性能型(めっき鉄線),A型-b 並列式,勾配1：0.5	m	隠岐	6,630	有	⑤	
3-6-2　かごマット	T2600071	かごマット-多段積型-	長期性能型(めっき鉄線),A型-c 並列式,勾配1：0.5	m	本土	2022年10月号	有		
3-6-2　かごマット	T2600071	かごマット-多段積型-	長期性能型(めっき鉄線),A型-c 並列式,勾配1：0.5	m	隠岐	8,190	有	⑤	
3-6-2　かごマット	T2600073	かごマット-多段積型-	長期性能型(めっき鉄線),B型-a 並列式,勾配1：0.5	m	本土	2022年10月号	有		
3-6-2　かごマット	T2600073	かごマット-多段積型-	長期性能型(めっき鉄線),B型-a 並列式,勾配1：0.5	m	隠岐	8,190	有	⑤	
3-6-2　かごマット	T2600075	かごマット-多段積型-	長期性能型(めっき鉄線),B型-b 並列式,勾配1：0.5	m	本土	2022年10月号	有		
3-6-2　かごマット	T2600075	かごマット-多段積型-	長期性能型(めっき鉄線),B型-b 並列式,勾配1：0.5	m	隠岐	6,520	有	⑤	

分類	単価CD	名称	規格	単位	地区名	単価値	留意事項	海上輸送費記載番号	摘要
3-6-2　かごマット	T2600077	かごマット-多段積型-	長期性能型(めっき鉄線),B型-c 並列式,勾配1：0.5	m	本土	2022年10月号	有		
3-6-2　かごマット	T2600077	かごマット-多段積型-	長期性能型(めっき鉄線),B型-c 並列式,勾配1：0.5	m	隠岐	8,190	有	⑤	
3-6-2　かごマット	T2600079	かごマット-多段積型-	長期性能型(めっき鉄線),C型-a 並列式,勾配1：0.5	m	本土	2022年10月号	有		
3-6-2　かごマット	T2600079	かごマット-多段積型-	長期性能型(めっき鉄線),C型-a 並列式,勾配1：0.5	m	隠岐	8,190	有	⑤	
3-6-2　かごマット	T2600081	かごマット-多段積型-	長期性能型(めっき鉄線),C型-c 並列式,勾配1：0.5	m	本土	2022年10月号	有		
3-6-2　かごマット	T2600081	かごマット-多段積型-	長期性能型(めっき鉄線),C型-c 並列式,勾配1：0.5	m	隠岐	8,190	有	⑤	
3-6-2　かごマット	T2600083	かごマット-多段積型-	長期性能型(めっき鉄線),A型-a 並列式,勾配1：1.0	m	本土	2022年10月号	有		
3-6-2　かごマット	T2600083	かごマット-多段積型-	長期性能型(めっき鉄線),A型-a 並列式,勾配1：1.0	m	隠岐	8,450	有	⑤	
3-6-2　かごマット	T2600085	かごマット-多段積型-	長期性能型(めっき鉄線),A型-b 並列式,勾配1：1.0	m	本土	2022年10月号	有		
3-6-2　かごマット	T2600085	かごマット-多段積型-	長期性能型(めっき鉄線),A型-b 並列式,勾配1：1.0	m	隠岐	7,030	有	⑤	
3-6-2　かごマット	T2600087	かごマット-多段積型-	長期性能型(めっき鉄線),A型-c 並列式,勾配1：1.0	m	本土	2022年10月号	有		
3-6-2　かごマット	T2600087	かごマット-多段積型-	長期性能型(めっき鉄線),A型-c 並列式,勾配1：1.0	m	隠岐	8,190	有	⑤	
3-6-2　かごマット	T2600089	かごマット-多段積型-	長期性能型(めっき鉄線),B型-a 並列式,勾配1：1.0	m	本土	2022年10月号	有		
3-6-2　かごマット	T2600089	かごマット-多段積型-	長期性能型(めっき鉄線),B型-a 並列式,勾配1：1.0	m	隠岐	8,190	有	⑤	
3-6-2　かごマット	T2600091	かごマット-多段積型-	長期性能型(めっき鉄線),B型-b 並列式,勾配1：1.0	m	本土	2022年10月号	有		
3-6-2　かごマット	T2600091	かごマット-多段積型-	長期性能型(めっき鉄線),B型-b 並列式,勾配1：1.0	m	隠岐	6,920	有	⑤	
3-6-2　かごマット	T2600093	かごマット-多段積型-	長期性能型(めっき鉄線),B型-c 並列式,勾配1：1.0	m	本土	2022年10月号	有		
3-6-2　かごマット	T2600093	かごマット-多段積型-	長期性能型(めっき鉄線),B型-c 並列式,勾配1：1.0	m	隠岐	8,190	有	⑤	
3-6-2　かごマット	T2600095	かごマット-多段積型-	長期性能型(めっき鉄線),C型-a 並列式,勾配1：1.0	m	本土	2022年10月号	有		
3-6-2　かごマット	T2600095	かごマット-多段積型-	長期性能型(めっき鉄線),C型-a 並列式,勾配1：1.0	m	隠岐	8,190	有	⑤	
3-6-2　かごマット	T2600097	かごマット-多段積型-	長期性能型(めっき鉄線),C型-c 並列式,勾配1：1.0	m	本土	2022年10月号	有		
3-6-2　かごマット	T2600097	かごマット-多段積型-	長期性能型(めっき鉄線),C型-c 並列式,勾配1：1.0	m	隠岐	8,190	有	⑤	
3-6-3　連節ブロック水中吊り落し工他	P1792	ワイヤーロープ	Ａ種6×24 φ16mm	m	本土	507			
3-6-3　連節ブロック水中吊り落し工他	P1792	ワイヤーロープ	Ａ種6×24 φ16mm	m	隠岐	516		②	
3-6-3　連節ブロック水中吊り落し工他	P1793	ワイヤーロープ	Ａ種6×24 φ9mm	m	本土	237			
3-6-3　連節ブロック水中吊り落し工他	P1793	ワイヤーロープ	Ａ種6×24 φ9mm	m	隠岐	240		②	
3-6-3　連節ブロック水中吊り落し工他	P1794	ワイヤークリップ	φ16mm用	個	本土	2022年10月号			
3-6-3　連節ブロック水中吊り落し工他	P1794	ワイヤークリップ	φ16mm用	個	隠岐	145		②	
3-6-3　連節ブロック水中吊り落し工他	P1795	ワイヤークリップ	φ12mm用	個	本土	2022年10月号			
3-6-3　連節ブロック水中吊り落し工他	P1795	ワイヤークリップ	φ12mm用	個	隠岐	106		②	
3-6-3　連節ブロック水中吊り落し工他	P1796	ワイヤークリップ	φ9mm用	個	本土	2022年10月号			
3-6-3　連節ブロック水中吊り落し工他	P1796	ワイヤークリップ	φ9mm用	個	隠岐	78		②	
3-7-1　砂防工事	TSMN1527	砂防指定地標識板（1号板）	アルミ板 900×700mm 支柱（鋼管メッキ）付	式	本土	76,000			
3-7-1　砂防工事	TSMN1527	砂防指定地標識板（1号板）	アルミ板 900×700mm 支柱（鋼管メッキ）付	式	隠岐	76,000		①	
3-7-1　砂防工事	TSMN1528	砂防指定地標識板（5号板）	アルミ板 900×700mm 支柱（鋼管メッキ）付	式	本土	76,000			
3-7-1　砂防工事	TSMN1528	砂防指定地標識板（5号板）	アルミ板 900×700mm 支柱（鋼管メッキ）付	式	隠岐	76,000		①	
3-7-1　砂防工事	TSMN1529	土石流危険渓流表示板	アルミ板 900×700mm 支柱（鋼管メッキ）付	式	本土	76,000			
3-7-1　砂防工事	TSMN1529	土石流危険渓流表示板	アルミ板 900×700mm 支柱（鋼管メッキ）付	式	隠岐	76,000		①	
3-7-1　砂防工事	TSMN2447	砂防指定地界標柱	120×120×900mm	本	本土	-			
3-7-1　砂防工事	TSMN2447	砂防指定地界標柱	120×120×900mm	本	隠岐	-		①	
3-8-1　地すべり対策工事単価	TSMN1440	ライナープレート	径3．5m 厚2．7mm	m	本土	2022年10月号			
3-8-1　地すべり対策工事単価	TSMN1440	ライナープレート	径3．5m 厚2．7mm	m	隠岐	201,000		③	
3-8-1　地すべり対策工事単価	TSMN1441	ライナープレート	径3．5m 厚3．2mm	m	本土	2022年10月号			
3-8-1　地すべり対策工事単価	TSMN1441	ライナープレート	径3．5m 厚3．2mm	m	隠岐	232,000		③	
3-8-1　地すべり対策工事単価	TSMN1442	ライナープレート	径3．5m 厚4．0mm	m	本土	2022年10月号			
3-8-1　地すべり対策工事単価	TSMN1442	ライナープレート	径3．5m 厚4．0mm	m	隠岐	287,000		③	

分類	単価CD	名称	規格	単位	地区名	単価値	留意事項	海上輸送費記載番号	摘要
3-8-1　地すべり対策工事単価	TSMN1420	ライナープレート天蓋・直斜用	鋼板φ3，500mm用 亜鉛メッキ	組	本土・隠岐	690,000			コルゲートシート含む
3-8-1　地すべり対策工事単価	TSMN1422	ライナープレート天蓋・直斜用	鋼板φ3，000mm用 亜鉛メッキ	組	本土・隠岐	553,000			コルゲートシート含む
3-8-1　地すべり対策工事単価	TSMN1438	ライナープレート天蓋・ラセン用	鋼板φ3，500mm用 亜鉛メッキ	組	本土・隠岐	626,000			コルゲートシート含む
3-8-1　地すべり対策工事単価	TSMN1439	ライナープレート天蓋・ラセン用	鋼板φ3，000mm用 亜鉛メッキ	組	本土・隠岐	553,000			コルゲートシート含む
3-8-1　地すべり対策工事単価	TSMN1421	ライナープレート踊場	しま鋼板3．2mm 亜鉛メッキ	ケ所	本土・隠岐	118,000			
3-8-1　地すべり対策工事単価	TSMN1423	錠	シリンダ錠 φ50	個	本土・隠岐	2022年10月号			
3-8-1　地すべり対策工事単価	TSMN1424	昇降用設備材料	直斜用（山形鋼亜鉛メッキ）	m	本土・隠岐	25,300			
3-8-1　地すべり対策工事単価	TSMN1425	昇降用設備材料	らせん用（山形鋼亜鉛メッキ）	m	本土・隠岐	33,300			
3-8-1　地すべり対策工事単価	TSMN1427	補強リング	Ｈ125×125×6．5×9mm	リング	本土・隠岐	2022年10月号			
3-8-1　地すべり対策工事単価	TSMN1428	バーチカルスティフナー	Ｈ175×175×7．5×11mm	m	本土	22,700			
3-8-1　地すべり対策工事単価	TSMN1428	バーチカルスティフナー	Ｈ175×175×7．5×11mm	m	隠岐	22,700		①	
3-8-1　地すべり対策工事単価	TSMN1430	山形鋼	50×50×6mm	t	本土	*2			ベース価格のみ
3-8-1　地すべり対策工事単価	TSMN1430	山形鋼	50×50×6mm	t	隠岐	136,000		①	ベース価格のみ
3-8-1　地すべり対策工事単価	TSMN1433	等辺山形鋼	75×75×6mm	t	本土	*2			ベース価格のみ
3-8-1　地すべり対策工事単価	TSMN1433	等辺山形鋼	75×75×6mm	t	隠岐	136,000		①	ベース価格のみ
3-8-1　地すべり対策工事単価	TSMN1437	フェンス基礎ブロック	180×180×450mm	個	本土	1,110			
3-8-1　地すべり対策工事単価	TSMN1437	フェンス基礎ブロック	180×180×450mm	個	隠岐	1,350		①	
3-8-1　地すべり対策工事単価	TSMN1520	地すべり防止区域標識板	アルミ板 900×700mm 支柱（鋼管メッキ）付	式	本土	76,000			
3-8-1　地すべり対策工事単価	TSMN1520	地すべり防止区域標識板	アルミ板 900×700mm 支柱（鋼管メッキ）付	式	隠岐	76,000		①	
3-8-1　地すべり対策工事単価	TSMN2443	地すべり防止区域界標柱	120×120×900mm	本	本土	-			
3-8-1　地すべり対策工事単価	TSMN2443	地すべり防止区域界標柱	120×120×900mm	本	隠岐	-		①	
3-8-1　地すべり対策工事単価	TSMN1435	集水孔加工	φ50	個	本土・隠岐	845			
3-8-1　地すべり対策工事単価	T1711	配管用炭素鋼鋼管	ＳＧＰ黒ネジなし 40Ａ	m	本土	*2			(JIS G 3452)
3-8-1　地すべり対策工事単価	T1711	配管用炭素鋼鋼管	ＳＧＰ黒ネジなし 40Ａ	m	隠岐	944		③	(JIS G 3452)
3-8-1　地すべり対策工事単価	T1712	配管用炭素鋼鋼管	ＳＧＰ黒ネジなし 50Ａ	m	本土	*2			(JIS G 3452)
3-8-1　地すべり対策工事単価	T1712	配管用炭素鋼鋼管	ＳＧＰ黒ネジなし 50Ａ	m	隠岐	1,280		③	(JIS G 3452)
3-8-1　地すべり対策工事単価	T1713	配管用炭素鋼鋼管	ＳＧＰ黒ネジなし 65Ａ	m	本土	*2			(JIS G 3452)
3-8-1　地すべり対策工事単価	T1713	配管用炭素鋼鋼管	ＳＧＰ黒ネジなし 65Ａ	m	隠岐	1,810		③	(JIS G 3452)
3-8-1　地すべり対策工事単価	T1714	配管用炭素鋼鋼管	ＳＧＰ黒ネジなし 80Ａ	m	本土	*2			(JIS G 3452)
3-8-1　地すべり対策工事単価	T1714	配管用炭素鋼鋼管	ＳＧＰ黒ネジなし 80Ａ	m	隠岐	2,120		③	(JIS G 3452)
3-8-1　地すべり対策工事単価	K2760	シャンクロッド	φ90mm （集排水：地表）	個	本土・隠岐	2022年10月号			
3-8-1　地すべり対策工事単価	K2761	シャンクロッド	φ115mm （集排水：地表）	個	本土・隠岐	2022年10月号			
3-8-1　地すべり対策工事単価	K2762	シャンクロッド	φ135mm （集排水：地表）	個	本土・隠岐	2022年10月号			
3-8-1　地すべり対策工事単価	K2763	シャンクロッド	φ90mm （集排水：集水井）	個	本土・隠岐	2022年10月号			
3-8-1　地すべり対策工事単価	K2764	シャンクロッド	φ115mm （集排水：集水井）	個	本土・隠岐	2022年10月号			
3-8-1　地すべり対策工事単価	K2765	シャンクロッド	φ135mm （集排水：集水井）	個	本土・隠岐	2022年10月号			
3-8-1　地すべり対策工事単価	K2766	クリーニングアダプタ	φ90mm （集排水：地表）	個	本土・隠岐	2022年10月号			
3-8-1　地すべり対策工事単価	K2767	クリーニングアダプタ	φ115mm （集排水：地表）	個	本土・隠岐	2022年10月号			
3-8-1　地すべり対策工事単価	K2768	クリーニングアダプタ	φ135mm （集排水：地表）	個	本土・隠岐	2022年10月号			
3-8-1　地すべり対策工事単価	K2769	クリーニングアダプタ	φ90mm （集排水：集水井）	個	本土・隠岐	2022年10月号			
3-8-1　地すべり対策工事単価	K2770	クリーニングアダプタ	φ115mm （集排水：集水井）	個	本土・隠岐	2022年10月号			
3-8-1　地すべり対策工事単価	K2771	クリーニングアダプタ	φ135mm （集排水：集水井）	個	本土・隠岐	2022年10月号			
3-8-1　地すべり対策工事単価	K2772	エキステンションロッド	φ90mm （集排水：地表）	個	本土・隠岐	2022年10月号			
3-8-1　地すべり対策工事単価	K2773	エキステンションロッド	φ115mm （集排水：地表）	個	本土・隠岐	2022年10月号			
3-8-1　地すべり対策工事単価	K2774	エキステンションロッド	φ135mm （集排水：地表）	個	本土・隠岐	2022年10月号			
3-8-1　地すべり対策工事単価	K2775	エキステンションロッド	φ90mm （集排水：集水井）	個	本土・隠岐	2022年10月号			

分類	単価CD	名称	規格	単位	地区名	単価値	留意事項	海上輸送費記載番号	摘要
3-8-1　地すべり対策工事単価	K2776	エキステンションロッド	φ115mm （集排水：集水井）	個	本土・隠岐	2022年10月号			
3-8-1　地すべり対策工事単価	K2777	エキステンションロッド	φ135mm （集排水：集水井）	個	本土・隠岐	2022年10月号			
3-8-1　地すべり対策工事単価	K2779	ドリルパイプ（1．5m標準）	φ115mm （集排水：地表）	本	本土・隠岐	2022年10月号			
3-8-1　地すべり対策工事単価	K2780	ドリルパイプ（1．5m標準）	φ135mm （集排水：地表）	本	本土・隠岐	2022年10月号			
3-8-1　地すべり対策工事単価	K2787	インナーロッド	95mm,1.0m アンカー用	本	本土・隠岐	2022年10月号			
3-8-1　地すべり対策工事単価	K2788	インナーロッド	118mm,1.0m アンカー用	本	本土・隠岐	2022年10月号			
3-8-1　地すべり対策工事単価	K2789	インナーロッド	132mm,1.0m アンカー用	本	本土・隠岐	2022年10月号			
3-8-1　地すべり対策工事単価	K2784	インナーロッド（1．5m標準）	φ90mm （集排水：地表）	本	本土・隠岐	2022年10月号			
3-8-1　地すべり対策工事単価	K2785	インナーロッド（1．5m標準）	φ115mm （集排水：地表）	本	本土・隠岐	2022年10月号			
3-8-1　地すべり対策工事単価	K2786	インナーロッド（1．5m標準）	φ135mm （集排水：地表）	本	本土・隠岐	2022年10月号			
3-8-1　地すべり対策工事単価	K2790	リングビット	φ90mm （集排水：地表）	個	本土・隠岐	2022年10月号			
3-8-1　地すべり対策工事単価	K2791	リングビット	φ115mm （集排水：地表）	個	本土・隠岐	2022年10月号			
3-8-1　地すべり対策工事単価	K2792	リングビット	φ135mm （集排水：地表）	個	本土・隠岐	2022年10月号			
3-8-1　地すべり対策工事単価	K2793	リングビット	φ90mm （集排水：集水井）	個	本土・隠岐	2022年10月号			
3-8-1　地すべり対策工事単価	K2794	リングビット	φ115mm （集排水：集水井）	個	本土・隠岐	2022年10月号			
3-8-1　地すべり対策工事単価	K2795	リングビット	φ135mm （集排水：集水井）	個	本土・隠岐	2022年10月号			
3-8-1　地すべり対策工事単価	K2796	インナービット	φ90mm （集排水：地表）	個	本土・隠岐	2022年10月号			
3-8-1　地すべり対策工事単価	K2797	インナービット	φ115mm （集排水：地表）	個	本土・隠岐	2022年10月号			
3-8-1　地すべり対策工事単価	K2798	インナービット	φ135mm （集排水：地表）	個	本土・隠岐	2022年10月号			
3-8-1　地すべり対策工事単価	K2799	インナービット	φ90mm （集排水：集水井）	個	本土・隠岐	2022年10月号			
3-8-1　地すべり対策工事単価	K2800	インナービット	φ115mm （集排水：集水井）	個	本土・隠岐	2022年10月号			
3-8-1　地すべり対策工事単価	K2801	インナービット	φ135mm （集排水：集水井）	個	本土・隠岐	2022年10月号			
3-8-1　地すべり対策工事単価	K2802	ウォータースィーベル	φ90mm （集排水：地表）	個	本土・隠岐	2022年10月号			
3-8-1　地すべり対策工事単価	K2803	ウォータースィーベル	φ115mm （集排水：地表）	個	本土・隠岐	2022年10月号			
3-8-1　地すべり対策工事単価	K2804	ウォータースィーベル	φ135mm （集排水：地表）	個	本土・隠岐	2022年10月号			
3-8-1　地すべり対策工事単価	K2805	ウォータースィーベル	φ90mm （集排水：集水井）	個	本土・隠岐	2022年10月号			
3-8-1　地すべり対策工事単価	K2806	ウォータースィーベル	φ115mm （集排水：集水井）	個	本土・隠岐	2022年10月号			
3-8-1　地すべり対策工事単価	K2807	ウォータースィーベル	φ135mm （集排水：集水井）	個	本土・隠岐	2022年10月号			
3-8-2　急傾斜地崩壊対策工事単価	TSMN1525	急傾斜地崩壊危険区域標識板	アルミ板 900×700mm 支柱（鋼管メッキ）付	式	本土	76,000			
3-8-2　急傾斜地崩壊対策工事単価	TSMN1525	急傾斜地崩壊危険区域標識板	アルミ板 900×700mm 支柱（鋼管メッキ）付	式	隠岐	76,000		①	
3-8-2　急傾斜地崩壊対策工事単価	TSMN2444	急傾斜地崩壊危険区域界標柱	120×120×900mm	本	本土	－			
3-8-2　急傾斜地崩壊対策工事単価	TSMN2444	急傾斜地崩壊危険区域界標柱	120×120×900mm	本	隠岐	－		①	
3-8-2　急傾斜地崩壊対策工事単価	KSMN2053	工事用シート	ポリエステル製 3．6×5．4×0．4	枚	本土・隠岐	2022年10月号			
3-8-2　急傾斜地崩壊対策工事単価	TSMN3555	菱形金網（Z-G1）	φ3．2mm×40×40	m2	本土	1,130			急傾斜用仮設防護柵に使用
3-8-2　急傾斜地崩壊対策工事単価	TSMN3555	菱形金網（Z-G1）	φ3．2mm×40×40	m2	隠岐	1,170		③	急傾斜用仮設防護柵に使用
3-9-1　植物用支柱・その他	TSMN0527	植栽支柱用杉丸太（間伐材）	末口6cm 長4．0m	本	本土・隠岐	－			
3-9-1　植物用支柱・その他	TSMN0560	植栽支柱用竹	末口2．5cm 長4．0m	束	本土・隠岐	4,700			１４本程度／束
3-10-1　下水道用推進管	TSMNS001	小口径推進用鉄筋ＣＯＮ管（標準管・Ⅰ類）	φ250×55×2000mmゴムリング共	本	本土	24,700	有		ステンレスカラー・ゴムリングを含む
3-10-1　下水道用推進管	TSMNS001	小口径推進用鉄筋ＣＯＮ管（標準管・Ⅰ類）	φ250×55×2000mmゴムリング共	本	隠岐	27,000	有	①	ステンレスカラー・ゴムリングを含む
3-10-1　下水道用推進管	TSMNS002	小口径推進用鉄筋ＣＯＮ管（標準管・Ⅰ類）	φ300×57×2000mmゴムリング共	本	本土	28,900	有		ステンレスカラー・ゴムリングを含む
3-10-1　下水道用推進管	TSMNS002	小口径推進用鉄筋ＣＯＮ管（標準管・Ⅰ類）	φ300×57×2000mmゴムリング共	本	隠岐	31,700	有	①	ステンレスカラー・ゴムリングを含む
3-10-1　下水道用推進管	TSMNS003	小口径推進用鉄筋ＣＯＮ管（標準管・Ⅰ類）	φ350×60×2430mmゴムリング共	本	本土	38,800	有		ステンレスカラー・ゴムリングを含む
3-10-1　下水道用推進管	TSMNS003	小口径推進用鉄筋ＣＯＮ管（標準管・Ⅰ類）	φ350×60×2430mmゴムリング共	本	隠岐	42,900	有	①	ステンレスカラー・ゴムリングを含む
3-10-1　下水道用推進管	TSMNS009	小口径推進用鉄筋ＣＯＮ管（短管Ａ・Ⅰ類）	φ250×55×　990mmゴムリング共	本	本土	22,200	有		接続管又は空伏管ステンレスカラー・ゴムリングを含む
3-10-1　下水道用推進管	TSMNS009	小口径推進用鉄筋ＣＯＮ管（短管Ａ・Ⅰ類）	φ250×55×　990mmゴムリング共	本	隠岐	23,300	有	①	接続管又は空伏管ステンレスカラー・ゴムリングを含む
3-10-1　下水道用推進管	TSMNS010	小口径推進用鉄筋ＣＯＮ管（短管Ａ・Ⅰ類）	φ300×57×　990mmゴムリング共	本	本土	26,000	有		接続管又は空伏管ステンレスカラー・ゴムリングを含む

分類	単価CD	名称	規格	単位	地区名	単価値	留意事項	海上輸送費記載番号	摘要
3-10-1　下水道用推進管	TSMNS010	小口径推進用鉄筋ＣＯＮ管（短管Ａ・Ⅰ類）	φ300×57×　990㎜ゴムリング共	本	隠岐	27,400	有	①	接続管又は空伏管ステンレスカラー・ゴムリングを含む
3-10-1　下水道用推進管	TSMNS011	小口径推進用鉄筋ＣＯＮ管（短管Ａ・Ⅰ類）	φ350×60×1200㎜ゴムリング共	本	本土	35,000	有		接続管又は空伏管ステンレスカラー・ゴムリングを含む
3-10-1　下水道用推進管	TSMNS011	小口径推進用鉄筋ＣＯＮ管（短管Ａ・Ⅰ類）	φ350×60×1200㎜ゴムリング共	本	隠岐	37,000	有	①	接続管又は空伏管ステンレスカラー・ゴムリングを含む
3-10-1　下水道用推進管	TSMNS012	小口径推進用鉄筋ＣＯＮ管（短管Ｂ・Ⅰ類）	φ250×55×　990㎜ゴムリング共	本	本土	19,700	有		接続管又は空伏管ステンレスカラー・ゴムリングを含む
3-10-1　下水道用推進管	TSMNS012	小口径推進用鉄筋ＣＯＮ管（短管Ｂ・Ⅰ類）	φ250×55×　990㎜ゴムリング共	本	隠岐	20,800	有	①	接続管又は空伏管ステンレスカラー・ゴムリングを含む
3-10-1　下水道用推進管	TSMNS013	小口径推進用鉄筋ＣＯＮ管（短管Ｂ・Ⅰ類）	φ300×57×　990㎜ゴムリング共	本	本土	23,200	有		接続管又は空伏管ステンレスカラー・ゴムリングを含む
3-10-1　下水道用推進管	TSMNS013	小口径推進用鉄筋ＣＯＮ管（短管Ｂ・Ⅰ類）	φ300×57×　990㎜ゴムリング共	本	隠岐	24,600	有	①	接続管又は空伏管ステンレスカラー・ゴムリングを含む
3-10-1　下水道用推進管	TSMNS014	小口径推進用鉄筋ＣＯＮ管（短管Ｂ・Ⅰ類）	φ350×60×1200㎜ゴムリング共	本	本土	31,100	有		接続管又は空伏管ステンレスカラー・ゴムリングを含む
3-10-1　下水道用推進管	TSMNS014	小口径推進用鉄筋ＣＯＮ管（短管Ｂ・Ⅰ類）	φ350×60×1200㎜ゴムリング共	本	隠岐	33,100	有	①	接続管又は空伏管ステンレスカラー・ゴムリングを含む
3-10-1　下水道用推進管	TSMNS020	小口径推進用鉄筋Ｃｏｎ管（先頭管Ｃ・Ⅰ類	φ250×55×1940㎜ゴムリング共	本	本土	27,200	有		(JSWAS A-6)ステンレスカラー・ゴムリングを含む
3-10-1　下水道用推進管	TSMNS020	小口径推進用鉄筋Ｃｏｎ管（先頭管Ｃ・Ⅰ類	φ250×55×1940㎜ゴムリング共	本	隠岐	29,500	有	①	(JSWAS A-6)ステンレスカラー・ゴムリングを含む
3-10-1　下水道用推進管	TSMNS021	小口径推進用鉄筋Ｃｏｎ管（先頭管Ｃ・Ⅰ類	φ300×57×1940㎜ゴムリング共	本	本土	31,800	有		(JSWAS A-6)ステンレスカラー・ゴムリングを含む
3-10-1　下水道用推進管	TSMNS021	小口径推進用鉄筋Ｃｏｎ管（先頭管Ｃ・Ⅰ類	φ300×57×1940㎜ゴムリング共	本	隠岐	34,600	有	①	(JSWAS A-6)ステンレスカラー・ゴムリングを含む
3-10-1　下水道用推進管	TSMNS022	小口径推進用鉄筋Ｃｏｎ管（先頭管Ｃ・Ⅰ類	φ350×60×2370㎜ゴムリング共	本	本土	42,800	有		(JSWAS A-6)ステンレスカラー・ゴムリングを含む
3-10-1　下水道用推進管	TSMNS022	小口径推進用鉄筋Ｃｏｎ管（先頭管Ｃ・Ⅰ類	φ350×60×2370㎜ゴムリング共	本	隠岐	46,900	有	①	(JSWAS A-6)ステンレスカラー・ゴムリングを含む
3-10-1　下水道用推進管	TSMNS023	小口径推進用鉄筋Ｃｏｎ管（標準管・Ⅱ類）	φ250×55×2000㎜ゴムリング共	本	本土	30,500	有		(JSWAS A-6)ステンレスカラー・ゴムリングを含む
3-10-1　下水道用推進管	TSMNS023	小口径推進用鉄筋Ｃｏｎ管（標準管・Ⅱ類）	φ250×55×2000㎜ゴムリング共	本	隠岐	32,800	有	①	(JSWAS A-6)ステンレスカラー・ゴムリングを含む
3-10-1　下水道用推進管	TSMNS024	小口径推進用鉄筋Ｃｏｎ管（標準管・Ⅱ類）	φ300×57×2000㎜ゴムリング共	本	本土	36,000	有		(JSWAS A-6)ステンレスカラー・ゴムリングを含む
3-10-1　下水道用推進管	TSMNS024	小口径推進用鉄筋Ｃｏｎ管（標準管・Ⅱ類）	φ300×57×2000㎜ゴムリング共	本	隠岐	38,800	有	①	(JSWAS A-6)ステンレスカラー・ゴムリングを含む
3-10-1　下水道用推進管	TSMNS025	小口径推進用鉄筋Ｃｏｎ管（標準管・Ⅱ類）	φ350×60×2430㎜ゴムリング共	本	本土	48,500	有		(JSWAS A-6)ステンレスカラー・ゴムリングを含む
3-10-1　下水道用推進管	TSMNS025	小口径推進用鉄筋Ｃｏｎ管（標準管・Ⅱ類）	φ350×60×2430㎜ゴムリング共	本	隠岐	52,600	有	①	(JSWAS A-6)ステンレスカラー・ゴムリングを含む
3-10-1　下水道用推進管	TSMNS031	小口径推進用鉄筋Ｃｏｎ管（先頭管Ｃ・Ⅱ類	φ250×55×1940㎜ゴムリング共	本	本土	33,600	有		(JSWAS A-6)ステンレスカラー・ゴムリングを含む
3-10-1　下水道用推進管	TSMNS031	小口径推進用鉄筋Ｃｏｎ管（先頭管Ｃ・Ⅱ類	φ250×55×1940㎜ゴムリング共	本	隠岐	35,900	有	①	(JSWAS A-6)ステンレスカラー・ゴムリングを含む
3-10-1　下水道用推進管	TSMNS032	小口径推進用鉄筋Ｃｏｎ管（先頭管Ｃ・Ⅱ類	φ300×57×1940㎜ゴムリング共	本	本土	39,600	有		(JSWAS A-6)ステンレスカラー・ゴムリングを含む
3-10-1　下水道用推進管	TSMNS032	小口径推進用鉄筋Ｃｏｎ管（先頭管Ｃ・Ⅱ類	φ300×57×1940㎜ゴムリング共	本	隠岐	42,400	有	①	(JSWAS A-6)ステンレスカラー・ゴムリングを含む
3-10-1　下水道用推進管	TSMNS033	小口径推進用鉄筋Ｃｏｎ管（先頭管Ｃ・Ⅱ類	φ350×60×2370㎜ゴムリング共	本	本土	53,400	有		(JSWAS A-6)ステンレスカラー・ゴムリングを含む
3-10-1　下水道用推進管	TSMNS033	小口径推進用鉄筋Ｃｏｎ管（先頭管Ｃ・Ⅱ類	φ350×60×2370㎜ゴムリング共	本	隠岐	57,500	有	①	(JSWAS A-6)ステンレスカラー・ゴムリングを含む
3-10-1　下水道用推進管	TSMNS074	推進用硬質塩化ビニル管標準管（ＳＵＳＲ）	ＶＰφ150×8．9×1000㎜	本	本土	2022年10月号	有		(JSWAS K-6)SUSカラー付直管
3-10-1　下水道用推進管	TSMNS074	推進用硬質塩化ビニル管標準管（ＳＵＳＲ）	ＶＰφ150×8．9×1000㎜	本	隠岐	10,900	有	⑥	(JSWAS K-6)SUSカラー付直管
3-10-1　下水道用推進管	TSMNS080	推進用硬質塩化ビニル管標準管（ＳＵＳＲ）	ＶＰφ200×10．3×1000㎜	本	本土	2022年10月号	有		(JSWAS K-6)SUSカラー付直管
3-10-1　下水道用推進管	TSMNS080	推進用硬質塩化ビニル管標準管（ＳＵＳＲ）	ＶＰφ200×10．3×1000㎜	本	隠岐	13,900	有	⑥	(JSWAS K-6)SUSカラー付直管
3-10-1　下水道用推進管	TSMNS081	推進用硬質塩化ビニル管標準管（ＳＵＳＲ）	ＶＰφ250×12．7×1000㎜	本	本土	2022年10月号	有		(JSWAS K-6)SUSカラー付直管
3-10-1　下水道用推進管	TSMNS081	推進用硬質塩化ビニル管標準管（ＳＵＳＲ）	ＶＰφ250×12．7×1000㎜	本	隠岐	18,600	有	⑥	(JSWAS K-6)SUSカラー付直管
3-10-1　下水道用推進管	TSMNS082	推進用硬質塩化ビニル管標準管（ＳＵＳＲ）	ＶＰφ300×15．1×1000㎜	本	本土	2022年10月号	有		(JSWAS K-6)SUSカラー付直管
3-10-1　下水道用推進管	TSMNS082	推進用硬質塩化ビニル管標準管（ＳＵＳＲ）	ＶＰφ300×15．1×1000㎜	本	隠岐	25,000	有	⑥	(JSWAS K-6)SUSカラー付直管
3-10-1　下水道用推進管	TSMNS084	推進用硬質塩化ビニル管標準管（ＳＵＳＲ）	ＶＰφ200×10．3×2000㎜	本	本土	22,500	有		(JSWAS K-6)SUSカラー付直管
3-10-1　下水道用推進管	TSMNS084	推進用硬質塩化ビニル管標準管（ＳＵＳＲ）	ＶＰφ200×10．3×2000㎜	本	隠岐	23,400	有	⑥	(JSWAS K-6)SUSカラー付直管
3-10-1　下水道用推進管	TSMNS085	推進用硬質塩化ビニル管標準管（ＳＵＳＲ）	ＶＰφ250×12．7×2000㎜	本	本土	28,700	有		(JSWAS K-6)SUSカラー付直管
3-10-1　下水道用推進管	TSMNS085	推進用硬質塩化ビニル管標準管（ＳＵＳＲ）	ＶＰφ250×12．7×2000㎜	本	隠岐	30,100	有	⑥	(JSWAS K-6)SUSカラー付直管
3-10-1　下水道用推進管	TSMNS086	推進用硬質塩化ビニル管標準管（ＳＵＳＲ）	ＶＰφ300×15．1×2000㎜	本	本土	36,400	有		(JSWAS K-6)SUSカラー付直管
3-10-1　下水道用推進管	TSMNS086	推進用硬質塩化ビニル管標準管（ＳＵＳＲ）	ＶＰφ300×15．1×2000㎜	本	隠岐	38,200	有	⑥	(JSWAS K-6)SUSカラー付直管
3-10-1　下水道用推進管	TSMNS087	推進用硬質塩化ビニル管先頭管（ＳＵＳＲ）	ＶＰφ150×8．9×1000㎜	本	本土	2022年10月号	有		(JSWAS K-6)SUSカラー付直管
3-10-1　下水道用推進管	TSMNS087	推進用硬質塩化ビニル管先頭管（ＳＵＳＲ）	ＶＰφ150×8．9×1000㎜	本	隠岐	10,900	有	⑥	(JSWAS K-6)SUSカラー付直管
3-10-1　下水道用推進管	TSMNS088	推進用硬質塩化ビニル管先頭管（ＳＵＳＲ）	ＶＰφ200×10．3×1000㎜	本	本土	2022年10月号	有		(JSWAS K-6)SUSカラー付直管
3-10-1　下水道用推進管	TSMNS088	推進用硬質塩化ビニル管先頭管（ＳＵＳＲ）	ＶＰφ200×10．3×1000㎜	本	隠岐	13,900	有	⑥	(JSWAS K-6)SUSカラー付直管
3-10-1　下水道用推進管	TSMNS089	推進用硬質塩化ビニル管先頭管（ＳＵＳＲ）	ＶＰφ250×12．7×1000㎜	本	本土	2022年10月号	有		(JSWAS K-6)SUSカラー付直管

分類	単価CD	名称	規格	単位	地区名	単価値	留意事項	海上輸送費記載番号	摘要
3-10-1　下水道用推進管	TSMNS089	推進用硬質塩化ビニル管先頭管（ＳＵＳＲ）	ＶＰφ250×12．7×1000mm	本	隠岐	18,600	有	⑥	(JSWAS K-6)SUSカラー付直管
3-10-1　下水道用推進管	TSMNS090	推進用硬質塩化ビニル管先頭管（ＳＵＳＲ）	ＶＰφ300×15．1×1000mm	本	本土	2022年10月号	有		(JSWAS K-6)SUSカラー付直管
3-10-1　下水道用推進管	TSMNS090	推進用硬質塩化ビニル管先頭管（ＳＵＳＲ）	ＶＰφ300×15．1×1000mm	本	隠岐	25,000	有	⑥	(JSWAS K-6)SUSカラー付直管
3-10-1　下水道用推進管	TSMNS092	推進用硬質塩化ビニル管先頭管（ＳＵＳＲ）	ＶＰφ200×10．3×2000mm	本	本土	22,500	有		(JSWAS K-6)SUSカラー付直管
3-10-1　下水道用推進管	TSMNS092	推進用硬質塩化ビニル管先頭管（ＳＵＳＲ）	ＶＰφ200×10．3×2000mm	本	隠岐	23,400	有	⑥	(JSWAS K-6)SUSカラー付直管
3-10-1　下水道用推進管	TSMNS093	推進用硬質塩化ビニル管先頭管（ＳＵＳＲ）	ＶＰφ250×12．7×2000mm	本	本土	28,700	有		(JSWAS K-6)SUSカラー付直管
3-10-1　下水道用推進管	TSMNS093	推進用硬質塩化ビニル管先頭管（ＳＵＳＲ）	ＶＰφ250×12．7×2000mm	本	隠岐	30,100	有	⑥	(JSWAS K-6)SUSカラー付直管
3-10-1　下水道用推進管	TSMNS094	推進用硬質塩化ビニル管先頭管（ＳＵＳＲ）	ＶＰφ300×15．1×2000mm	本	本土	36,400	有		(JSWAS K-6)SUSカラー付直管
3-10-1　下水道用推進管	TSMNS094	推進用硬質塩化ビニル管先頭管（ＳＵＳＲ）	ＶＰφ300×15．1×2000mm	本	隠岐	38,200	有	⑥	(JSWAS K-6)SUSカラー付直管
3-10-1　下水道用推進管	TSMNS122	推進用硬質塩化ビニル管最終管（ＳＵＳＲ）	ＶＰφ150×8．9×1000mm	本	本土	2022年10月号	有		(JSWAS K-6)SUSカラー付直管
3-10-1　下水道用推進管	TSMNS122	推進用硬質塩化ビニル管最終管（ＳＵＳＲ）	ＶＰφ150×8．9×1000mm	本	隠岐	6,680	有	⑥	(JSWAS K-6)SUSカラー付直管
3-10-1　下水道用推進管	TSMNS123	推進用硬質塩化ビニル管最終管（ＳＵＳＲ）	ＶＰφ200×10．3×1000mm	本	本土	2022年10月号	有		(JSWAS K-6)SUSカラー付直管
3-10-1　下水道用推進管	TSMNS123	推進用硬質塩化ビニル管最終管（ＳＵＳＲ）	ＶＰφ200×10．3×1000mm	本	隠岐	8,500	有	⑥	(JSWAS K-6)SUSカラー付直管
3-10-1　下水道用推進管	TSMNS124	推進用硬質塩化ビニル管最終管（ＳＵＳＲ）	ＶＰφ250×12．7×1000mm	本	本土	2022年10月号	有		(JSWAS K-6)SUSカラー付直管
3-10-1　下水道用推進管	TSMNS124	推進用硬質塩化ビニル管最終管（ＳＵＳＲ）	ＶＰφ250×12．7×1000mm	本	隠岐	11,400	有	⑥	(JSWAS K-6)SUSカラー付直管
3-10-1　下水道用推進管	TSMNS125	推進用硬質塩化ビニル管最終管（ＳＵＳＲ）	ＶＰφ300×15．1×1000mm	本	本土	2022年10月号	有		(JSWAS K-6)SUSカラー付直管
3-10-1　下水道用推進管	TSMNS125	推進用硬質塩化ビニル管最終管（ＳＵＳＲ）	ＶＰφ300×15．1×1000mm	本	隠岐	16,500	有	⑥	(JSWAS K-6)SUSカラー付直管
3-10-1　下水道用推進管	TSMNS127	推進用硬質塩化ビニル管最終管（ＳＵＳＲ）	ＶＰφ200×10．3×2000mm	本	本土	15,700	有		(JSWAS K-6)SUSカラー付直管
3-10-1　下水道用推進管	TSMNS127	推進用硬質塩化ビニル管最終管（ＳＵＳＲ）	ＶＰφ200×10．3×2000mm	本	隠岐	16,600	有	⑥	(JSWAS K-6)SUSカラー付直管
3-10-1　下水道用推進管	TSMNS128	推進用硬質塩化ビニル管最終管（ＳＵＳＲ）	ＶＰφ250×12．7×2000mm	本	本土	20,700	有		(JSWAS K-6)SUSカラー付直管
3-10-1　下水道用推進管	TSMNS128	推進用硬質塩化ビニル管最終管（ＳＵＳＲ）	ＶＰφ250×12．7×2000mm	本	隠岐	22,100	有	⑥	(JSWAS K-6)SUSカラー付直管
3-10-1　下水道用推進管	TSMNS129	推進用硬質塩化ビニル管最終管（ＳＵＳＲ）	ＶＰφ300×15．1×2000mm	本	本土	27,100	有		(JSWAS K-6)SUSカラー付直管
3-10-1　下水道用推進管	TSMNS129	推進用硬質塩化ビニル管最終管（ＳＵＳＲ）	ＶＰφ300×15．1×2000mm	本	隠岐	28,900	有	⑥	(JSWAS K-6)SUSカラー付直管
3-10-1　下水道用推進管	TSMNS100	推進用 さや管 鋼管 φ300mm	ＳＴＫ400 外径318．5mm	m	本土	11,800	有		ネジ切り加工含む
3-10-1　下水道用推進管	TSMNS100	推進用 さや管 鋼管 φ300mm	ＳＴＫ400 外径318．5mm	m	隠岐	12,300	有	①	ネジ切り加工含む
3-10-1　下水道用推進管	TSMNS101	推進用 さや管 鋼管 φ350mm	ＳＴＫ400 外径355．6mm	m	本土	15,100	有		ネジ切り加工含む
3-10-1　下水道用推進管	TSMNS101	推進用 さや管 鋼管 φ350mm	ＳＴＫ400 外径355．6mm	m	隠岐	15,700	有	①	ネジ切り加工含む
3-10-1　下水道用推進管	TSMNS102	推進用 さや管 鋼管 φ400mm	ＳＴＫ400 外径406．4mm	m	本土	21,200	有		ネジ切り加工含む
3-10-1　下水道用推進管	TSMNS102	推進用 さや管 鋼管 φ400mm	ＳＴＫ400 外径406．4mm	m	隠岐	22,000	有	①	ネジ切り加工含む
3-10-1　下水道用推進管	TSMNS103	推進用 さや管 鋼管 φ450mm	ＳＴＫ400 外径457．2mm	m	本土	24,400	有		ネジ切り加工含む
3-10-1　下水道用推進管	TSMNS103	推進用 さや管 鋼管 φ450mm	ＳＴＫ400 外径457．2mm	m	隠岐	25,400	有	①	ネジ切り加工含む
3-10-1　下水道用推進管	TSMNS104	推進用 さや管 鋼管 φ500mm	ＳＴＫ400 外径508．0mm	m	本土	27,200	有		ネジ切り加工含む
3-10-1　下水道用推進管	TSMNS104	推進用 さや管 鋼管 φ500mm	ＳＴＫ400 外径508．0mm	m	隠岐	28,300	有	①	ネジ切り加工含む
3-10-1　下水道用推進管	TSMNS105	推進用 さや管 鋼管 φ550mm	ＳＴＫ400 外径558．8mm	m	本土	39,800	有		ネジ切り加工含む
3-10-1　下水道用推進管	TSMNS105	推進用 さや管 鋼管 φ550mm	ＳＴＫ400 外径558．8mm	m	隠岐	41,300	有	①	ネジ切り加工含む
3-10-1　下水道用推進管	TSMNS106	推進用 さや管 鋼管 φ600mm	ＳＴＫ400 外径609．6mm	m	本土	43,500	有		ネジ切り加工含む
3-10-1　下水道用推進管	TSMNS106	推進用 さや管 鋼管 φ600mm	ＳＴＫ400 外径609．6mm	m	隠岐	45,200	有	①	ネジ切り加工含む
3-10-2　下水道用硬質塩化ビニール管	TSMNS300	プレ-ンエンド直管（ＶＵ）	100×3．1×4000	本	本土	2022年11月号	有		(JSWAS K-1)
3-10-2　下水道用硬質塩化ビニール管	TSMNS300	プレ-ンエンド直管（ＶＵ）	100×3．1×4000	本	隠岐	1,760	有	⑥	(JSWAS K-1)
3-10-2　下水道用硬質塩化ビニール管	TSMNS320	ゴム輪受口片受け直管（ＳＲＡ）	100×3．1×4000	本	本土	2022年10月号	有		(JSWAS K-1)
3-10-2　下水道用硬質塩化ビニール管	TSMNS320	ゴム輪受口片受け直管（ＳＲＡ）	100×3．1×4000	本	隠岐	3,070	有	⑥	(JSWAS K-1)
3-10-2　下水道用硬質塩化ビニール管	TSMNS321	ゴム輪受口片受け直管（ＳＲＡ）	125×4．1×4000	本	本土	2022年10月号	有		(JSWAS K-1)
3-10-2　下水道用硬質塩化ビニール管	TSMNS321	ゴム輪受口片受け直管（ＳＲＡ）	125×4．1×4000	本	隠岐	4,920	有	⑥	(JSWAS K-1)
3-10-2　下水道用硬質塩化ビニール管	TSMNS322	ゴム輪受口片受け直管（ＳＲＡ）	150×5．1×4000	本	本土	2022年10月号	有		(JSWAS K-1)
3-10-2　下水道用硬質塩化ビニール管	TSMNS322	ゴム輪受口片受け直管（ＳＲＡ）	150×5．1×4000	本	隠岐	6,420	有	⑥	(JSWAS K-1)
3-10-2　下水道用硬質塩化ビニール管	TSMNS323	ゴム輪受口片受け直管（ＳＲＡ）	200×6．5×4000	本	本土	2022年10月号	有		(JSWAS K-1)

分類	単価CD	名称	規格	単位	地区名	単価値	留意事項	海上輸送費記載番号	摘要
3-10-2　下水道用硬質塩化ビニール管	TSMNS323	ゴム輪受口片受け直管（ＳＲＡ）	200×6．5×4000	本	隠岐	9,420	有	⑥	(JSWAS K-1)
3-10-2　下水道用硬質塩化ビニール管	TSMNS324	ゴム輪受口片受け直管（ＳＲＡ）	250×7．8×4000	本	本土	2022年10月号	有		(JSWAS K-1)
3-10-2　下水道用硬質塩化ビニール管	TSMNS324	ゴム輪受口片受け直管（ＳＲＡ）	250×7．8×4000	本	隠岐	16,000	有	⑥	(JSWAS K-1)
3-10-2　下水道用硬質塩化ビニール管	TSMNS325	ゴム輪受口片受け直管（ＳＲＡ）	300×9．2×4000	本	本土	2022年10月号	有		(JSWAS K-1)
3-10-2　下水道用硬質塩化ビニール管	TSMNS325	ゴム輪受口片受け直管（ＳＲＡ）	300×9．2×4000	本	隠岐	24,900	有	⑥	(JSWAS K-1)
3-10-2　下水道用硬質塩化ビニール管	TSMNS326	ゴム輪受口片受け直管（ＳＲＡ）	350×10．5×4000	本	本土	2022年10月号	有		(JSWAS K-1)
3-10-2　下水道用硬質塩化ビニール管	TSMNS326	ゴム輪受口片受け直管（ＳＲＡ）	350×10．5×4000	本	隠岐	34,000	有	⑥	(JSWAS K-1)
3-10-2　下水道用硬質塩化ビニール管	TSMNS327	ゴム輪受口片受け直管（ＳＲＡ）	400×11．8×4000	本	本土	2022年10月号	有		(JSWAS K-1)
3-10-2　下水道用硬質塩化ビニール管	TSMNS327	ゴム輪受口片受け直管（ＳＲＡ）	400×11．8×4000	本	隠岐	42,300	有	⑥	(JSWAS K-1)
3-10-2　下水道用硬質塩化ビニール管	TSMNS328	ゴム輪受口片受け直管（ＳＲＡ）	450×13．2×4000	本	本土	2022年10月号	有		(JSWAS K-1)
3-10-2　下水道用硬質塩化ビニール管	TSMNS328	ゴム輪受口片受け直管（ＳＲＡ）	450×13．2×4000	本	隠岐	53,900	有	⑥	(JSWAS K-1)
3-10-2　下水道用硬質塩化ビニール管	TSMNS329	ゴム輪受口片受け直管（ＳＲＡ）	500×14．6×4000	本	本土	2022年10月号	有		(JSWAS K-1)
3-10-2　下水道用硬質塩化ビニール管	TSMNS329	ゴム輪受口片受け直管（ＳＲＡ）	500×14．6×4000	本	隠岐	67,700	有	⑥	(JSWAS K-1)
3-10-2　下水道用硬質塩化ビニール管	TSMNS310	ゴム輪受口片受け直管（ＳＲＢ）	100×3．1×800	本	本土	2022年10月号	有		(JSWAS K-1)
3-10-2　下水道用硬質塩化ビニール管	TSMNS310	ゴム輪受口片受け直管（ＳＲＢ）	100×3．1×800	本	隠岐	1,610	有	⑦	(JSWAS K-1)
3-10-2　下水道用硬質塩化ビニール管	TSMNS311	ゴム輪受口片受け直管（ＳＲＢ）	150×5．1×800	本	本土	2022年10月号	有		(JSWAS K-1)
3-10-2　下水道用硬質塩化ビニール管	TSMNS311	ゴム輪受口片受け直管（ＳＲＢ）	150×5．1×800	本	隠岐	3,770	有	⑦	(JSWAS K-1)
3-10-2　下水道用硬質塩化ビニール管	TSMNS330	接着受口片受け直管（ＳＴ）	100×3．1×4000	本	本土	2022年10月号	有		(JSWAS K-1)
3-10-2　下水道用硬質塩化ビニール管	TSMNS330	接着受口片受け直管（ＳＴ）	100×3．1×4000	本	隠岐	2,910	有	⑥	(JSWAS K-1)
3-10-2　下水道用硬質塩化ビニール管	TSMNS331	接着受口片受け直管（ＳＴ）	125×4．1×4000	本	本土	2022年10月号	有		(JSWAS K-1)
3-10-2　下水道用硬質塩化ビニール管	TSMNS331	接着受口片受け直管（ＳＴ）	125×4．1×4000	本	隠岐	4,620	有	⑥	(JSWAS K-1)
3-10-2　下水道用硬質塩化ビニール管	TSMNS332	接着受口片受け直管（ＳＴ）	150×5．1×4000	本	本土	2022年10月号	有		(JSWAS K-1)
3-10-2　下水道用硬質塩化ビニール管	TSMNS332	接着受口片受け直管（ＳＴ）	150×5．1×4000	本	隠岐	6,160	有	⑥	(JSWAS K-1)
3-10-2　下水道用硬質塩化ビニール管	TSMNS333	接着受口片受け直管（ＳＴ）	200×6．5×4000	本	本土	2022年10月号	有		(JSWAS K-1)
3-10-2　下水道用硬質塩化ビニール管	TSMNS333	接着受口片受け直管（ＳＴ）	200×6．5×4000	本	隠岐	9,520	有	⑥	(JSWAS K-1)
3-10-2　下水道用硬質塩化ビニール管	TSMNS334	接着受口片受け直管（ＳＴ）	250×7．8×4000	本	本土	2022年10月号	有		(JSWAS K-1)
3-10-2　下水道用硬質塩化ビニール管	TSMNS334	接着受口片受け直管（ＳＴ）	250×7．8×4000	本	隠岐	15,200	有	⑥	(JSWAS K-1)
3-10-2　下水道用硬質塩化ビニール管	TSMNS335	接着受口片受け直管（ＳＴ）	300×9．2×4000	本	本土	2022年10月号	有		(JSWAS K-1)
3-10-2　下水道用硬質塩化ビニール管	TSMNS335	接着受口片受け直管（ＳＴ）	300×9．2×4000	本	隠岐	23,800	有	⑥	(JSWAS K-1)
3-10-2　下水道用硬質塩化ビニール管	TSMNS336	接着受口片受け直管（ＳＴ）	350×10．5×4000	本	本土	2022年10月号	有		(JSWAS K-1)
3-10-2　下水道用硬質塩化ビニール管	TSMNS336	接着受口片受け直管（ＳＴ）	350×10．5×4000	本	隠岐	32,700	有	⑥	(JSWAS K-1)
3-10-2　下水道用硬質塩化ビニール管	TSMNS337	接着受口片受け直管（ＳＴ）	400×11．8×4000	本	本土	2022年10月号	有		(JSWAS K-1)
3-10-2　下水道用硬質塩化ビニール管	TSMNS337	接着受口片受け直管（ＳＴ）	400×11．8×4000	本	隠岐	41,200	有	⑥	(JSWAS K-1)
3-10-2　下水道用硬質塩化ビニール管	TSMNS338	接着受口片受け直管（ＳＴ）	450×13．2×4000	本	本土	2022年10月号	有		(JSWAS K-1)
3-10-2　下水道用硬質塩化ビニール管	TSMNS338	接着受口片受け直管（ＳＴ）	450×13．2×4000	本	隠岐	52,300	有	⑥	(JSWAS K-1)
3-10-2　下水道用硬質塩化ビニール管	TSMNS339	接着受口片受け直管（ＳＴ）	500×14．6×4000	本	本土	2022年10月号	有		(JSWAS K-1)
3-10-2　下水道用硬質塩化ビニール管	TSMNS339	接着受口片受け直管（ＳＴ）	500×14．6×4000	本	隠岐	66,300	有	⑥	(JSWAS K-1)
3-10-2　下水道用硬質塩化ビニール管	TSMNS340	ゴム輪受口曲管（ＳＲ）	15ＳＲ-φ100	本	本土	2022年10月号	有		(JSWAS K-1)
3-10-2　下水道用硬質塩化ビニール管	TSMNS340	ゴム輪受口曲管（ＳＲ）	15ＳＲ-φ100	本	隠岐	1,930	有	⑦	(JSWAS K-1)
3-10-2　下水道用硬質塩化ビニール管	TSMNS341	ゴム輪受口曲管（ＳＲ）	15ＳＲ-φ150	本	本土	2022年10月号	有		(JSWAS K-1)
3-10-2　下水道用硬質塩化ビニール管	TSMNS341	ゴム輪受口曲管（ＳＲ）	15ＳＲ-φ150	本	隠岐	3,640	有	⑦	(JSWAS K-1)
3-10-2　下水道用硬質塩化ビニール管	TSMNS342	ゴム輪受口曲管（ＳＲ）	15ＳＲ-φ200	本	本土	2022年10月号	有		(JSWAS K-1)
3-10-2　下水道用硬質塩化ビニール管	TSMNS342	ゴム輪受口曲管（ＳＲ）	15ＳＲ-φ200	本	隠岐	6,290	有	⑦	(JSWAS K-1)
3-10-2　下水道用硬質塩化ビニール管	TSMNS343	ゴム輪受口曲管（ＳＲ）	30ＳＲ-φ100	本	本土	2022年10月号	有		(JSWAS K-1)
3-10-2　下水道用硬質塩化ビニール管	TSMNS343	ゴム輪受口曲管（ＳＲ）	30ＳＲ-φ100	本	隠岐	1,940	有	⑦	(JSWAS K-1)
3-10-2　下水道用硬質塩化ビニール管	TSMNS344	ゴム輪受口曲管（ＳＲ）	30ＳＲ-φ150	本	本土	2022年10月号	有		(JSWAS K-1)

分類	単価CD	名称	規格	単位	地区名	単価値	留意事項	海上輸送費記載番号	摘要
3-10-2　下水道用硬質塩化ビニール管	TSMNS344	ゴム輪受口曲管（ＳＲ）	30ＳＲ-φ150	本	隠岐	3,640	有	⑦	(JSWAS K-1)
3-10-2　下水道用硬質塩化ビニール管	TSMNS345	ゴム輪受口曲管（ＳＲ）	30ＳＲ-φ200	本	本土	2022年10月号	有		(JSWAS K-1)
3-10-2　下水道用硬質塩化ビニール管	TSMNS345	ゴム輪受口曲管（ＳＲ）	30ＳＲ-φ200	本	隠岐	6,320	有	⑦	(JSWAS K-1)
3-10-2　下水道用硬質塩化ビニール管	TSMNS346	ゴム輪受口曲管（ＳＲ）	45ＳＲ-φ100	本	本土	2022年10月号	有		(JSWAS K-1)
3-10-2　下水道用硬質塩化ビニール管	TSMNS346	ゴム輪受口曲管（ＳＲ）	45ＳＲ-φ100	本	隠岐	2,190	有	⑦	(JSWAS K-1)
3-10-2　下水道用硬質塩化ビニール管	TSMNS347	ゴム輪受口曲管（ＳＲ）	45ＳＲ-φ150	本	本土	2022年10月号	有		(JSWAS K-1)
3-10-2　下水道用硬質塩化ビニール管	TSMNS347	ゴム輪受口曲管（ＳＲ）	45ＳＲ-φ150	本	隠岐	4,160	有	⑦	(JSWAS K-1)
3-10-2　下水道用硬質塩化ビニール管	TSMNS348	ゴム輪受口曲管（ＳＲ）	45ＳＲ-φ200	本	本土	2022年10月号	有		(JSWAS K-1)
3-10-2　下水道用硬質塩化ビニール管	TSMNS348	ゴム輪受口曲管（ＳＲ）	45ＳＲ-φ200	本	隠岐	7,580	有	⑦	(JSWAS K-1)
3-10-2　下水道用硬質塩化ビニール管	TSMNS349	ゴム輪受口曲管（ＳＲ）	60ＳＲ-φ100	本	本土	2022年10月号	有		(JSWAS K-1)
3-10-2　下水道用硬質塩化ビニール管	TSMNS349	ゴム輪受口曲管（ＳＲ）	60ＳＲ-φ100	本	隠岐	2,190	有	⑦	(JSWAS K-1)
3-10-2　下水道用硬質塩化ビニール管	TSMNS350	ゴム輪受口曲管（ＳＲ）	60ＳＲ-φ150	本	本土	2022年10月号	有		(JSWAS K-1)
3-10-2　下水道用硬質塩化ビニール管	TSMNS350	ゴム輪受口曲管（ＳＲ）	60ＳＲ-φ150	本	隠岐	4,190	有	⑦	(JSWAS K-1)
3-10-2　下水道用硬質塩化ビニール管	TSMNS351	ゴム輪受口曲管（ＳＲ）	60ＳＲ-φ200	本	本土	2022年10月号	有		(JSWAS K-1)
3-10-2　下水道用硬質塩化ビニール管	TSMNS351	ゴム輪受口曲管（ＳＲ）	60ＳＲ-φ200	本	隠岐	7,630	有	⑦	(JSWAS K-1)
3-10-2　下水道用硬質塩化ビニール管	TSMNS355	ゴム輪受口自在継手（ＳＲＦＳ）	ＳＲＦＳ-φ100	本	本土	2,240	有		
3-10-2　下水道用硬質塩化ビニール管	TSMNS355	ゴム輪受口自在継手（ＳＲＦＳ）	ＳＲＦＳ-φ100	本	隠岐	2,310	有	⑦	
3-10-2　下水道用硬質塩化ビニール管	TSMNS356	ゴム輪受口自在継手（ＳＲＦＳ）	ＳＲＦＳ-φ150	本	本土	3,580	有		
3-10-2　下水道用硬質塩化ビニール管	TSMNS356	ゴム輪受口自在継手（ＳＲＦＳ）	ＳＲＦＳ-φ150	本	隠岐	3,710	有	⑦	
3-10-2　下水道用硬質塩化ビニール管	TSMNS357	ゴム輪受口自在曲管（ＳＲＦ）	0ＳＲＦ-φ100	本	本土	2022年10月号	有		
3-10-2　下水道用硬質塩化ビニール管	TSMNS357	ゴム輪受口自在曲管（ＳＲＦ）	0ＳＲＦ-φ100	本	隠岐	2,270	有	⑦	
3-10-2　下水道用硬質塩化ビニール管	TSMNS358	ゴム輪受口自在曲管（ＳＲＦ）	0ＳＲＦ-φ150	本	本土	2022年10月号	有		
3-10-2　下水道用硬質塩化ビニール管	TSMNS358	ゴム輪受口自在曲管（ＳＲＦ）	0ＳＲＦ-φ150	本	隠岐	3,640	有	⑦	
3-10-2　下水道用硬質塩化ビニール管	TSMNS359	ゴム輪受口自在曲管（ＳＲＦ）	0ＳＲＦ-φ200	本	本土	5,640	有		
3-10-2　下水道用硬質塩化ビニール管	TSMNS359	ゴム輪受口自在曲管（ＳＲＦ）	0ＳＲＦ-φ200	本	隠岐	5,900	有	⑦	
3-10-2　下水道用硬質塩化ビニール管	TSMNS360	ゴム輪受口自在曲管（ＳＲＦ）	15ＳＲＦ-φ100	本	本土	2022年10月号	有		
3-10-2　下水道用硬質塩化ビニール管	TSMNS360	ゴム輪受口自在曲管（ＳＲＦ）	15ＳＲＦ-φ100	本	隠岐	2,450	有	⑦	
3-10-2　下水道用硬質塩化ビニール管	TSMNS361	ゴム輪受口自在曲管（ＳＲＦ）	15ＳＲＦ-φ150	本	本土	2022年10月号	有		
3-10-2　下水道用硬質塩化ビニール管	TSMNS361	ゴム輪受口自在曲管（ＳＲＦ）	15ＳＲＦ-φ150	本	隠岐	4,240	有	⑦	
3-10-2　下水道用硬質塩化ビニール管	TSMNS362	ゴム輪受口自在曲管（ＳＲＦ）	15ＳＲＦ-φ200	本	本土	2022年10月号	有		
3-10-2　下水道用硬質塩化ビニール管	TSMNS362	ゴム輪受口自在曲管（ＳＲＦ）	15ＳＲＦ-φ200	本	隠岐	7,260	有	⑦	
3-10-2　下水道用硬質塩化ビニール管	TSMNS363	ゴム輪受口自在曲管（ＳＲＦ）	30ＳＲＦ-φ100	本	本土	2022年10月号	有		
3-10-2　下水道用硬質塩化ビニール管	TSMNS363	ゴム輪受口自在曲管（ＳＲＦ）	30ＳＲＦ-φ100	本	隠岐	2,450	有	⑦	
3-10-2　下水道用硬質塩化ビニール管	TSMNS364	ゴム輪受口自在曲管（ＳＲＦ）	30ＳＲＦ-φ150	本	本土	2022年10月号	有		
3-10-2　下水道用硬質塩化ビニール管	TSMNS364	ゴム輪受口自在曲管（ＳＲＦ）	30ＳＲＦ-φ150	本	隠岐	4,250	有	⑦	
3-10-2　下水道用硬質塩化ビニール管	TSMNS365	ゴム輪受口自在曲管（ＳＲＦ）	30ＳＲＦ-φ200	本	本土	2022年10月号	有		
3-10-2　下水道用硬質塩化ビニール管	TSMNS365	ゴム輪受口自在曲管（ＳＲＦ）	30ＳＲＦ-φ200	本	隠岐	7,300	有	⑦	
3-10-2　下水道用硬質塩化ビニール管	TSMNS366	ゴム輪受口自在曲管（ＳＲＦ）	45ＳＲＦ-φ100	本	本土	2022年10月号	有		
3-10-2　下水道用硬質塩化ビニール管	TSMNS366	ゴム輪受口自在曲管（ＳＲＦ）	45ＳＲＦ-φ100	本	隠岐	2,690	有	⑦	
3-10-2　下水道用硬質塩化ビニール管	TSMNS367	ゴム輪受口自在曲管（ＳＲＦ）	45ＳＲＦ-φ150	本	本土	2022年10月号	有		
3-10-2　下水道用硬質塩化ビニール管	TSMNS367	ゴム輪受口自在曲管（ＳＲＦ）	45ＳＲＦ-φ150	本	隠岐	4,800	有	⑦	
3-10-2　下水道用硬質塩化ビニール管	TSMNS368	ゴム輪受口自在曲管（ＳＲＦ）	45ＳＲＦ-φ200	本	本土	2022年10月号	有		
3-10-2　下水道用硬質塩化ビニール管	TSMNS368	ゴム輪受口自在曲管（ＳＲＦ）	45ＳＲＦ-φ200	本	隠岐	8,660	有	⑦	
3-10-2　下水道用硬質塩化ビニール管	TSMNS369	ゴム輪受口自在曲管（ＳＲＦ）	60ＳＲＦ-φ100	本	本土	2022年10月号	有		
3-10-2　下水道用硬質塩化ビニール管	TSMNS369	ゴム輪受口自在曲管（ＳＲＦ）	60ＳＲＦ-φ100	本	隠岐	2,690	有	⑦	
3-10-2　下水道用硬質塩化ビニール管	TSMNS370	ゴム輪受口自在曲管（ＳＲＦ）	60ＳＲＦ-φ150	本	本土	2022年10月号	有		

分類	単価CD	名称	規格	単位	地区名	単価値	留意事項	海上輸送費記載番号	摘要
3-10-2　下水道用硬質塩化ビニール管	TSMNS370	ゴム輪受口自在曲管（ＳＲＦ）	60ＳＲＦ-φ150	本	隠岐	4,800	有	⑦	
3-10-2　下水道用硬質塩化ビニール管	TSMNS371	ゴム輪受口自在曲管（ＳＲＦ）	60ＳＲＦ-φ200	本	本土	2022年10月号	有		
3-10-2　下水道用硬質塩化ビニール管	TSMNS371	ゴム輪受口自在曲管（ＳＲＦ）	60ＳＲＦ-φ200	本	隠岐	8,710	有	⑦	
3-10-2　下水道用硬質塩化ビニール管	TSMNS380	接着受口曲管（ＳＴ）	15ＳＴ-φ100	本	本土	2022年10月号	有		(JSWAS K-1)
3-10-2　下水道用硬質塩化ビニール管	TSMNS380	接着受口曲管（ＳＴ）	15ＳＴ-φ100	本	隠岐	1,530	有	⑦	(JSWAS K-1)
3-10-2　下水道用硬質塩化ビニール管	TSMNS381	接着受口曲管（ＳＴ）	15ＳＴ-φ150	本	本土	2022年10月号	有		(JSWAS K-1)
3-10-2　下水道用硬質塩化ビニール管	TSMNS381	接着受口曲管（ＳＴ）	15ＳＴ-φ150	本	隠岐	3,090	有	⑦	(JSWAS K-1)
3-10-2　下水道用硬質塩化ビニール管	TSMNS382	接着受口曲管（ＳＴ）	15ＳＴ-φ200	本	本土	2022年10月号	有		(JSWAS K-1)
3-10-2　下水道用硬質塩化ビニール管	TSMNS382	接着受口曲管（ＳＴ）	15ＳＴ-φ200	本	隠岐	5,370	有	⑦	(JSWAS K-1)
3-10-2　下水道用硬質塩化ビニール管	TSMNS383	接着受口曲管（ＳＴ）	30ＳＴ-φ100	本	本土	2022年10月号	有		(JSWAS K-1)
3-10-2　下水道用硬質塩化ビニール管	TSMNS383	接着受口曲管（ＳＴ）	30ＳＴ-φ100	本	隠岐	1,540	有	⑦	(JSWAS K-1)
3-10-2　下水道用硬質塩化ビニール管	TSMNS384	接着受口曲管（ＳＴ）	30ＳＴ-φ150	本	本土	2022年10月号	有		(JSWAS K-1)
3-10-2　下水道用硬質塩化ビニール管	TSMNS384	接着受口曲管（ＳＴ）	30ＳＴ-φ150	本	隠岐	3,110	有	⑦	(JSWAS K-1)
3-10-2　下水道用硬質塩化ビニール管	TSMNS385	接着受口曲管（ＳＴ）	30ＳＴ-φ200	本	本土	2022年10月号	有		(JSWAS K-1)
3-10-2　下水道用硬質塩化ビニール管	TSMNS385	接着受口曲管（ＳＴ）	30ＳＴ-φ200	本	隠岐	5,410	有	⑦	(JSWAS K-1)
3-10-2　下水道用硬質塩化ビニール管	TSMNS386	接着受口曲管（ＳＴ）	45ＳＴ-φ100	本	本土	2022年10月号	有		(JSWAS K-1)
3-10-2　下水道用硬質塩化ビニール管	TSMNS386	接着受口曲管（ＳＴ）	45ＳＴ-φ100	本	隠岐	1,780	有	⑦	(JSWAS K-1)
3-10-2　下水道用硬質塩化ビニール管	TSMNS387	接着受口曲管（ＳＴ）	45ＳＴ-φ150	本	本土	2022年10月号	有		(JSWAS K-1)
3-10-2　下水道用硬質塩化ビニール管	TSMNS387	接着受口曲管（ＳＴ）	45ＳＴ-φ150	本	隠岐	3,830	有	⑦	(JSWAS K-1)
3-10-2　下水道用硬質塩化ビニール管	TSMNS388	接着受口曲管（ＳＴ）	45ＳＴ-φ200	本	本土	2022年10月号	有		(JSWAS K-1)
3-10-2　下水道用硬質塩化ビニール管	TSMNS388	接着受口曲管（ＳＴ）	45ＳＴ-φ200	本	隠岐	6,960	有	⑦	(JSWAS K-1)
3-10-2　下水道用硬質塩化ビニール管	TSMNS389	接着受口曲管（ＳＴ）	60ＳＴ-φ100	本	本土	2022年10月号	有		(JSWAS K-1)
3-10-2　下水道用硬質塩化ビニール管	TSMNS389	接着受口曲管（ＳＴ）	60ＳＴ-φ100	本	隠岐	1,790	有	⑦	(JSWAS K-1)
3-10-2　下水道用硬質塩化ビニール管	TSMNS390	接着受口曲管（ＳＴ）	60ＳＴ-φ150	本	本土	2022年10月号	有		(JSWAS K-1)
3-10-2　下水道用硬質塩化ビニール管	TSMNS390	接着受口曲管（ＳＴ）	60ＳＴ-φ150	本	隠岐	3,850	有	⑦	(JSWAS K-1)
3-10-2　下水道用硬質塩化ビニール管	TSMNS391	接着受口曲管（ＳＴ）	60ＳＴ-φ200	本	本土	2022年10月号	有		(JSWAS K-1)
3-10-2　下水道用硬質塩化ビニール管	TSMNS391	接着受口曲管（ＳＴ）	60ＳＴ-φ200	本	隠岐	7,010	有	⑦	(JSWAS K-1)
3-10-2　下水道用硬質塩化ビニール管	TSMNS352	ゴム輪受口曲管（ＳＲ）	90ＳＲ-φ100	本	本土	3,560	有		(JSWAS K-1)
3-10-2　下水道用硬質塩化ビニール管	TSMNS352	ゴム輪受口曲管（ＳＲ）	90ＳＲ-φ100	本	隠岐	3,640	有	⑦	(JSWAS K-1)
3-10-2　下水道用硬質塩化ビニール管	TSMNS353	ゴム輪受口曲管（ＳＲ）	90ＳＲ-φ150	本	本土	6,550	有		(JSWAS K-1)
3-10-2　下水道用硬質塩化ビニール管	TSMNS353	ゴム輪受口曲管（ＳＲ）	90ＳＲ-φ150	本	隠岐	6,750	有	⑦	(JSWAS K-1)
3-10-2　下水道用硬質塩化ビニール管	TSMNS354	ゴム輪受口曲管（ＳＲ）	90ＳＲ-φ200	本	本土	11,400	有		(JSWAS K-1)
3-10-2　下水道用硬質塩化ビニール管	TSMNS354	ゴム輪受口曲管（ＳＲ）	90ＳＲ-φ200	本	隠岐	11,700	有	⑦	(JSWAS K-1)
3-10-2　下水道用硬質塩化ビニール管	TSMNS393	排水用特殊ソケット（偏芯）	150Ｐ×100Ｓ	本	本土	1,520	有		
3-10-2　下水道用硬質塩化ビニール管	TSMNS393	排水用特殊ソケット（偏芯）	150Ｐ×100Ｓ	本	隠岐	1,520	有	⑦	
3-10-2　下水道用硬質塩化ビニール管	TSMNS394	排水用特殊ソケット（偏芯）	200Ｐ×150Ｓ	本	本土	3,480	有		
3-10-2　下水道用硬質塩化ビニール管	TSMNS394	排水用特殊ソケット（偏芯）	200Ｐ×150Ｓ	本	隠岐	3,490	有	⑦	
3-10-2　下水道用硬質塩化ビニール管	TSMNS400	塩ビ管用60°支管　（60ＳＶＲ）	150-100用	本	本土	2022年10月号	有		(JSWAS K-1)
3-10-2　下水道用硬質塩化ビニール管	TSMNS400	塩ビ管用60°支管　（60ＳＶＲ）	150-100用	本	隠岐	3,230	有	⑦	(JSWAS K-1)
3-10-2　下水道用硬質塩化ビニール管	TSMNS401	塩ビ管用60°支管　（60ＳＶＲ）	200-100用	本	本土	2022年10月号	有		(JSWAS K-1)
3-10-2　下水道用硬質塩化ビニール管	TSMNS401	塩ビ管用60°支管　（60ＳＶＲ）	200-100用	本	隠岐	3,250	有	⑦	(JSWAS K-1)
3-10-2　下水道用硬質塩化ビニール管	TSMNS402	塩ビ管用60°支管　（60ＳＶＲ）	200-150用	本	本土	2022年10月号	有		(JSWAS K-1)
3-10-2　下水道用硬質塩化ビニール管	TSMNS402	塩ビ管用60°支管　（60ＳＶＲ）	200-150用	本	隠岐	4,450	有	⑦	(JSWAS K-1)
3-10-2　下水道用硬質塩化ビニール管	TSMNS403	塩ビ管用60°支管　（60ＳＶＲ）	250-100用	本	本土	2022年10月号	有		(JSWAS K-1)
3-10-2　下水道用硬質塩化ビニール管	TSMNS403	塩ビ管用60°支管　（60ＳＶＲ）	250-100用	本	隠岐	3,280	有	⑦	(JSWAS K-1)
3-10-2　下水道用硬質塩化ビニール管	TSMNS404	塩ビ管用60°支管　（60ＳＶＲ）	250-150用	本	本土	2022年10月号	有		(JSWAS K-1)

分類	単価CD	名称	規格	単位	地区名	単価値	留意事項	海上輸送費記載番号	摘要
3-10-2　下水道用硬質塩化ビニール管	TSMNS404	塩ビ管用60°支管　（60ＳＶＲ）	250-150用	本	隠岐	4,450	有	⑦	(JSWAS K-1)
3-10-2　下水道用硬質塩化ビニール管	TSMNS405	塩ビ管用60°支管　（60ＳＶＲ）	250-200用	本	本土	2022年10月号	有		(JSWAS K-1)
3-10-2　下水道用硬質塩化ビニール管	TSMNS405	塩ビ管用60°支管　（60ＳＶＲ）	250-200用	本	隠岐	6,010	有	⑦	(JSWAS K-1)
3-10-2　下水道用硬質塩化ビニール管	TSMNS406	塩ビ管用60°支管　（60ＳＶＲ）	300-100用	本	本土	2022年10月号	有		(JSWAS K-1)
3-10-2　下水道用硬質塩化ビニール管	TSMNS406	塩ビ管用60°支管　（60ＳＶＲ）	300-100用	本	隠岐	3,280	有	⑦	(JSWAS K-1)
3-10-2　下水道用硬質塩化ビニール管	TSMNS407	塩ビ管用60°支管　（60ＳＶＲ）	300-150用	本	本土	2022年10月号	有		(JSWAS K-1)
3-10-2　下水道用硬質塩化ビニール管	TSMNS407	塩ビ管用60°支管　（60ＳＶＲ）	300-150用	本	隠岐	4,460	有	⑦	(JSWAS K-1)
3-10-2　下水道用硬質塩化ビニール管	TSMNS408	塩ビ管用60°支管　（60ＳＶＲ）	300-200用	本	本土	2022年10月号	有		(JSWAS K-1)
3-10-2　下水道用硬質塩化ビニール管	TSMNS408	塩ビ管用60°支管　（60ＳＶＲ）	300-200用	本	隠岐	6,010	有	⑦	(JSWAS K-1)
3-10-2　下水道用硬質塩化ビニール管	TSMNS409	塩ビ管用60°支管　（60ＳＶＲ）	350-100用	本	本土	3,260	有		(JSWAS K-1)
3-10-2　下水道用硬質塩化ビニール管	TSMNS409	塩ビ管用60°支管　（60ＳＶＲ）	350-100用	本	隠岐	3,390	有	⑦	(JSWAS K-1)
3-10-2　下水道用硬質塩化ビニール管	TSMNS410	塩ビ管用60°支管　（60ＳＶＲ）	350-150用	本	本土	4,480	有		(JSWAS K-1)
3-10-2　下水道用硬質塩化ビニール管	TSMNS410	塩ビ管用60°支管　（60ＳＶＲ）	350-150用	本	隠岐	4,640	有	⑦	(JSWAS K-1)
3-10-2　下水道用硬質塩化ビニール管	TSMNS411	塩ビ管用60°支管　（60ＳＶＲ）	350-200用	本	本土	5,910	有		(JSWAS K-1)
3-10-2　下水道用硬質塩化ビニール管	TSMNS411	塩ビ管用60°支管　（60ＳＶＲ）	350-200用	本	隠岐	6,150	有	⑦	(JSWAS K-1)
3-10-2　下水道用硬質塩化ビニール管	TSMNS412	塩ビ管用60°支管　（60ＳＶＲ）	400-100用	本	本土	3,260	有		(JSWAS K-1)
3-10-2　下水道用硬質塩化ビニール管	TSMNS412	塩ビ管用60°支管　（60ＳＶＲ）	400-100用	本	隠岐	3,390	有	⑦	(JSWAS K-1)
3-10-2　下水道用硬質塩化ビニール管	TSMNS413	塩ビ管用60°支管　（60ＳＶＲ）	400-150用	本	本土	4,480	有		(JSWAS K-1)
3-10-2　下水道用硬質塩化ビニール管	TSMNS413	塩ビ管用60°支管　（60ＳＶＲ）	400-150用	本	隠岐	4,640	有	⑦	(JSWAS K-1)
3-10-2　下水道用硬質塩化ビニール管	TSMNS414	塩ビ管用60°支管　（60ＳＶＲ）	400-200用	本	本土	5,910	有		(JSWAS K-1)
3-10-2　下水道用硬質塩化ビニール管	TSMNS414	塩ビ管用60°支管　（60ＳＶＲ）	400-200用	本	隠岐	6,150	有	⑦	(JSWAS K-1)
3-10-2　下水道用硬質塩化ビニール管	TSMNS415	塩ビ管用90°支管　（90ＳＶＲ）	150-100用	本	本土	2022年10月号	有		(JSWAS K-1)
3-10-2　下水道用硬質塩化ビニール管	TSMNS415	塩ビ管用90°支管　（90ＳＶＲ）	150-100用	本	隠岐	2,950	有	⑦	(JSWAS K-1)
3-10-2　下水道用硬質塩化ビニール管	TSMNS416	塩ビ管用90°支管　（90ＳＶＲ）	200-100用	本	本土	2022年10月号	有		(JSWAS K-1)
3-10-2　下水道用硬質塩化ビニール管	TSMNS416	塩ビ管用90°支管　（90ＳＶＲ）	200-100用	本	隠岐	2,970	有	⑦	(JSWAS K-1)
3-10-2　下水道用硬質塩化ビニール管	TSMNS417	塩ビ管用90°支管　（90ＳＶＲ）	200-150用	本	本土	2022年10月号	有		(JSWAS K-1)
3-10-2　下水道用硬質塩化ビニール管	TSMNS417	塩ビ管用90°支管　（90ＳＶＲ）	200-150用	本	隠岐	4,110	有	⑦	(JSWAS K-1)
3-10-2　下水道用硬質塩化ビニール管	TSMNS418	塩ビ管用90°支管　（90ＳＶＲ）	250-100用	本	本土	2022年10月号	有		(JSWAS K-1)
3-10-2　下水道用硬質塩化ビニール管	TSMNS418	塩ビ管用90°支管　（90ＳＶＲ）	250-100用	本	隠岐	3,000	有	⑦	(JSWAS K-1)
3-10-2　下水道用硬質塩化ビニール管	TSMNS419	塩ビ管用90°支管　（90ＳＶＲ）	250-150用	本	本土	2022年10月号	有		(JSWAS K-1)
3-10-2　下水道用硬質塩化ビニール管	TSMNS419	塩ビ管用90°支管　（90ＳＶＲ）	250-150用	本	隠岐	4,110	有	⑦	(JSWAS K-1)
3-10-2　下水道用硬質塩化ビニール管	TSMNS420	塩ビ管用90°支管　（90ＳＶＲ）	250-200用	本	本土	2022年10月号	有		(JSWAS K-1)
3-10-2　下水道用硬質塩化ビニール管	TSMNS420	塩ビ管用90°支管　（90ＳＶＲ）	250-200用	本	隠岐	5,500	有	⑦	(JSWAS K-1)
3-10-2　下水道用硬質塩化ビニール管	TSMNS421	塩ビ管用90°支管　（90ＳＶＲ）	300-100用	本	本土	2022年10月号	有		(JSWAS K-1)
3-10-2　下水道用硬質塩化ビニール管	TSMNS421	塩ビ管用90°支管　（90ＳＶＲ）	300-100用	本	隠岐	3,000	有	⑦	(JSWAS K-1)
3-10-2　下水道用硬質塩化ビニール管	TSMNS422	塩ビ管用90°支管　（90ＳＶＲ）	300-150用	本	本土	2022年10月号	有		(JSWAS K-1)
3-10-2　下水道用硬質塩化ビニール管	TSMNS422	塩ビ管用90°支管　（90ＳＶＲ）	300-150用	本	隠岐	4,110	有	⑦	(JSWAS K-1)
3-10-2　下水道用硬質塩化ビニール管	TSMNS423	塩ビ管用90°支管　（90ＳＶＲ）	300-200用	本	本土	2022年10月号	有		(JSWAS K-1)
3-10-2　下水道用硬質塩化ビニール管	TSMNS423	塩ビ管用90°支管　（90ＳＶＲ）	300-200用	本	隠岐	5,500	有	⑦	(JSWAS K-1)
3-10-2　下水道用硬質塩化ビニール管	TSMNS424	塩ビ管用90°支管　（90ＳＶＲ）	350-100用	本	本土	2,940	有		(JSWAS K-1)
3-10-2　下水道用硬質塩化ビニール管	TSMNS424	塩ビ管用90°支管　（90ＳＶＲ）	350-100用	本	隠岐	3,070	有	⑦	(JSWAS K-1)
3-10-2　下水道用硬質塩化ビニール管	TSMNS425	塩ビ管用90°支管　（90ＳＶＲ）	350-150用	本	本土	4,070	有		(JSWAS K-1)
3-10-2　下水道用硬質塩化ビニール管	TSMNS425	塩ビ管用90°支管　（90ＳＶＲ）	350-150用	本	隠岐	4,230	有	⑦	(JSWAS K-1)
3-10-2　下水道用硬質塩化ビニール管	TSMNS426	塩ビ管用90°支管　（90ＳＶＲ）	350-200用	本	本土	5,400	有		(JSWAS K-1)
3-10-2　下水道用硬質塩化ビニール管	TSMNS426	塩ビ管用90°支管　（90ＳＶＲ）	350-200用	本	隠岐	5,640	有	⑦	(JSWAS K-1)
3-10-2　下水道用硬質塩化ビニール管	TSMNS427	塩ビ管用90°支管　（90ＳＶＲ）	400-100用	本	本土	2,940	有		(JSWAS K-1)

分類	単価CD	名称	規格	単位	地区名	単価値	留意事項	海上輸送費記載番号	摘要
3-10-2　下水道用硬質塩化ビニール管	TSMNS427	塩ビ管用90°支管　(90ＳＶＲ)	400-100用	本	隠岐	3,070	有	⑦	(JSWAS K-1)
3-10-2　下水道用硬質塩化ビニール管	TSMNS428	塩ビ管用90°支管　(90ＳＶＲ)	400-150用	本	本土	4,070	有		(JSWAS K-1)
3-10-2　下水道用硬質塩化ビニール管	TSMNS428	塩ビ管用90°支管　(90ＳＶＲ)	400-150用	本	隠岐	4,230	有	⑦	(JSWAS K-1)
3-10-2　下水道用硬質塩化ビニール管	TSMNS429	塩ビ管用90°支管　(90ＳＶＲ)	400-200用	本	本土	5,400	有		(JSWAS K-1)
3-10-2　下水道用硬質塩化ビニール管	TSMNS429	塩ビ管用90°支管　(90ＳＶＲ)	400-200用	本	隠岐	5,640	有	⑦	(JSWAS K-1)
3-10-2　下水道用硬質塩化ビニール管	TSMNS430	接着90°曲管（副管用）	100	本	本土	2022年10月号	有		(JSWAS K-1)
3-10-2　下水道用硬質塩化ビニール管	TSMNS430	接着90°曲管（副管用）	100	本	隠岐	1,000	有	⑦	(JSWAS K-1)
3-10-2　下水道用硬質塩化ビニール管	TSMNS431	接着90°曲管（副管用）	150	本	本土	2022年10月号	有		(JSWAS K-1)
3-10-2　下水道用硬質塩化ビニール管	TSMNS431	接着90°曲管（副管用）	150	本	隠岐	2,680	有	⑦	(JSWAS K-1)
3-10-2　下水道用硬質塩化ビニール管	TSMNS432	接着90°曲管（副管用）	200	本	本土	2022年10月号	有		(JSWAS K-1)
3-10-2　下水道用硬質塩化ビニール管	TSMNS432	接着90°曲管（副管用）	200	本	隠岐	5,580	有	⑦	(JSWAS K-1)
3-10-2　下水道用硬質塩化ビニール管	TSMNS433	接着90°曲管（副管用）	250	本	本土	2022年10月号	有		(JSWAS K-1)
3-10-2　下水道用硬質塩化ビニール管	TSMNS433	接着90°曲管（副管用）	250	本	隠岐	13,400	有	⑦	(JSWAS K-1)
3-10-2　下水道用硬質塩化ビニール管	TSMNS434	接着90°曲管（副管用）	300	本	本土	2022年10月号	有		(JSWAS K-1)
3-10-2　下水道用硬質塩化ビニール管	TSMNS434	接着90°曲管（副管用）	300	本	隠岐	21,700	有	⑦	(JSWAS K-1)
3-10-2　下水道用硬質塩化ビニール管	TSMNS440	塩ビ副管用90°支管（ＶＳ）	150-100用	本	本土	2022年10月号	有		(JSWAS K-1)
3-10-2　下水道用硬質塩化ビニール管	TSMNS440	塩ビ副管用90°支管（ＶＳ）	150-100用	本	隠岐	2,290	有	⑦	(JSWAS K-1)
3-10-2　下水道用硬質塩化ビニール管	TSMNS441	塩ビ副管用90°支管（ＶＳ）	200-100用	本	本土	2022年10月号	有		(JSWAS K-1)
3-10-2　下水道用硬質塩化ビニール管	TSMNS441	塩ビ副管用90°支管（ＶＳ）	200-100用	本	隠岐	2,320	有	⑦	(JSWAS K-1)
3-10-2　下水道用硬質塩化ビニール管	TSMNS442	塩ビ副管用90°支管（ＶＳ）	200-150用	本	本土	2022年10月号	有		(JSWAS K-1)
3-10-2　下水道用硬質塩化ビニール管	TSMNS442	塩ビ副管用90°支管（ＶＳ）	200-150用	本	隠岐	2,890	有	⑦	(JSWAS K-1)
3-10-2　下水道用硬質塩化ビニール管	TSMNS443	塩ビ副管用90°支管（ＶＳ）	250-150用	本	本土	2022年10月号	有		(JSWAS K-1)
3-10-2　下水道用硬質塩化ビニール管	TSMNS443	塩ビ副管用90°支管（ＶＳ）	250-150用	本	隠岐	2,890	有	⑦	(JSWAS K-1)
3-10-2　下水道用硬質塩化ビニール管	TSMNS444	塩ビ副管用90°支管（ＶＳ）	250-200用	本	本土	2022年10月号	有		(JSWAS K-1)
3-10-2　下水道用硬質塩化ビニール管	TSMNS444	塩ビ副管用90°支管（ＶＳ）	250-200用	本	隠岐	3,690	有	⑦	(JSWAS K-1)
3-10-2　下水道用硬質塩化ビニール管	TSMNS445	塩ビ副管用90°支管（ＶＳ）	300-150用	本	本土	2022年10月号	有		(JSWAS K-1)
3-10-2　下水道用硬質塩化ビニール管	TSMNS445	塩ビ副管用90°支管（ＶＳ）	300-150用	本	隠岐	2,890	有	⑦	(JSWAS K-1)
3-10-2　下水道用硬質塩化ビニール管	TSMNS446	塩ビ副管用90°支管（ＶＳ）	300-200用	本	本土	2022年10月号	有		(JSWAS K-1)
3-10-2　下水道用硬質塩化ビニール管	TSMNS446	塩ビ副管用90°支管（ＶＳ）	300-200用	本	隠岐	3,690	有	⑦	(JSWAS K-1)
3-10-2　下水道用硬質塩化ビニール管	TSMNS447	塩ビ副管用90°支管（ＶＳ）	300-250用	本	本土	2022年10月号	有		(JSWAS K-1)
3-10-2　下水道用硬質塩化ビニール管	TSMNS447	塩ビ副管用90°支管（ＶＳ）	300-250用	本	隠岐	7,420	有	⑦	(JSWAS K-1)
3-10-2　下水道用硬質塩化ビニール管	TSMNS448	塩ビ副管用90°支管（ＶＳ）	350-150用	本	本土	2022年10月号	有		(JSWAS K-1)
3-10-2　下水道用硬質塩化ビニール管	TSMNS448	塩ビ副管用90°支管（ＶＳ）	350-150用	本	隠岐	2,890	有	⑦	(JSWAS K-1)
3-10-2　下水道用硬質塩化ビニール管	TSMNS449	塩ビ副管用90°支管（ＶＳ）	350-200用	本	本土	2022年10月号	有		(JSWAS K-1)
3-10-2　下水道用硬質塩化ビニール管	TSMNS449	塩ビ副管用90°支管（ＶＳ）	350-200用	本	隠岐	3,710	有	⑦	(JSWAS K-1)
3-10-2　下水道用硬質塩化ビニール管	TSMNS450	塩ビ副管用90°支管（ＶＳ）	350-250用	本	本土	2022年10月号	有		(JSWAS K-1)
3-10-2　下水道用硬質塩化ビニール管	TSMNS450	塩ビ副管用90°支管（ＶＳ）	350-250用	本	隠岐	7,430	有	⑦	(JSWAS K-1)
3-10-2　下水道用硬質塩化ビニール管	TSMNS451	塩ビ副管用90°支管（ＶＳ）	400-150用	本	本土	2022年10月号	有		(JSWAS K-1)
3-10-2　下水道用硬質塩化ビニール管	TSMNS451	塩ビ副管用90°支管（ＶＳ）	400-150用	本	隠岐	2,920	有	⑦	(JSWAS K-1)
3-10-2　下水道用硬質塩化ビニール管	TSMNS452	塩ビ副管用90°支管（ＶＳ）	400-200用	本	本土	2022年10月号	有		(JSWAS K-1)
3-10-2　下水道用硬質塩化ビニール管	TSMNS452	塩ビ副管用90°支管（ＶＳ）	400-200用	本	隠岐	3,710	有	⑦	(JSWAS K-1)
3-10-2　下水道用硬質塩化ビニール管	TSMNS453	塩ビ副管用90°支管（ＶＳ）	400-250用	本	本土	2022年10月号	有		(JSWAS K-1)
3-10-2　下水道用硬質塩化ビニール管	TSMNS453	塩ビ副管用90°支管（ＶＳ）	400-250用	本	隠岐	7,450	有	⑦	(JSWAS K-1)
3-10-2　下水道用硬質塩化ビニール管	TSMNS454	塩ビ副管用90°支管（ＶＳ）	450-150用	本	本土	2022年10月号	有		(JSWAS K-1)
3-10-2　下水道用硬質塩化ビニール管	TSMNS454	塩ビ副管用90°支管（ＶＳ）	450-150用	本	隠岐	2,920	有	⑦	(JSWAS K-1)
3-10-2　下水道用硬質塩化ビニール管	TSMNS455	塩ビ副管用90°支管（ＶＳ）	450-200用	本	本土	2022年10月号	有		(JSWAS K-1)

分類	単価CD	名称	規格	単位	地区名	単価値	留意事項	海上輸送費記載番号	摘要
3-10-2　下水道用硬質塩化ビニール管	TSMNS455	塩ビ副管用90°支管（ＶＳ）	450-200用	本	隠岐	3,710	有	⑦	(JSWAS K-1)
3-10-2　下水道用硬質塩化ビニール管	TSMNS456	塩ビ副管用90°支管（ＶＳ）	450-250用	本	本土	2022年10月号	有		(JSWAS K-1)
3-10-2　下水道用硬質塩化ビニール管	TSMNS456	塩ビ副管用90°支管（ＶＳ）	450-250用	本	隠岐	7,450	有	⑦	(JSWAS K-1)
3-10-2　下水道用硬質塩化ビニール管	TSMNS460	ます取付け継手（ＭＳＢ）	100×3．1×500	本	本土	2022年10月号	有		(JSWAS K-1)
3-10-2　下水道用硬質塩化ビニール管	TSMNS460	ます取付け継手（ＭＳＢ）	100×3．1×500	本	隠岐	1,320	有	⑦	(JSWAS K-1)
3-10-2　下水道用硬質塩化ビニール管	TSMNS461	ます取付け継手（ＭＳＢ）	150×5．1×500	本	本土	2022年10月号	有		(JSWAS K-1)
3-10-2　下水道用硬質塩化ビニール管	TSMNS461	ます取付け継手（ＭＳＢ）	150×5．1×500	本	隠岐	2,450	有	⑦	(JSWAS K-1)
3-10-2　下水道用硬質塩化ビニール管	TSMNS470	接着カラ-（本管用）	200×230	本	本土	2022年10月号	有		(JSWAS K-1)
3-10-2　下水道用硬質塩化ビニール管	TSMNS470	接着カラ-（本管用）	200×230	本	隠岐	2,970	有	⑥	(JSWAS K-1)
3-10-2　下水道用硬質塩化ビニール管	TSMNS471	接着カラ-（本管用）	250×280	本	本土	2022年10月号	有		(JSWAS K-1)
3-10-2　下水道用硬質塩化ビニール管	TSMNS471	接着カラ-（本管用）	250×280	本	隠岐	3,650	有	⑥	(JSWAS K-1)
3-10-2　下水道用硬質塩化ビニール管	TSMNS472	接着カラ-（本管用）	300×330	本	本土	2022年10月号	有		(JSWAS K-1)
3-10-2　下水道用硬質塩化ビニール管	TSMNS472	接着カラ-（本管用）	300×330	本	隠岐	6,070	有	⑥	(JSWAS K-1)
3-10-2　下水道用硬質塩化ビニール管	TSMNS473	接着カラ-（本管用）	350×400	本	本土	2022年10月号	有		(JSWAS K-1)
3-10-2　下水道用硬質塩化ビニール管	TSMNS473	接着カラ-（本管用）	350×400	本	隠岐	8,720	有	⑥	(JSWAS K-1)
3-10-2　下水道用硬質塩化ビニール管	TSMNS474	接着カラ-（本管用）	400×440	本	本土	2022年10月号	有		(JSWAS K-1)
3-10-2　下水道用硬質塩化ビニール管	TSMNS474	接着カラ-（本管用）	400×440	本	隠岐	11,800	有	⑥	(JSWAS K-1)
3-10-2　下水道用硬質塩化ビニール管	TSMNS475	接着カラ-（本管用）	450×500	本	本土	2022年10月号	有		(JSWAS K-1)
3-10-2　下水道用硬質塩化ビニール管	TSMNS475	接着カラ-（本管用）	450×500	本	隠岐	15,600	有	⑥	(JSWAS K-1)
3-10-2　下水道用硬質塩化ビニール管	TSMNS476	接着カラ-（本管用）	500×560	本	本土	2022年10月号	有		(JSWAS K-1)
3-10-2　下水道用硬質塩化ビニール管	TSMNS476	接着カラ-（本管用）	500×560	本	隠岐	22,100	有	⑥	(JSWAS K-1)
3-10-2　下水道用硬質塩化ビニール管	TSMNS477	接着カラ-（取付管用）	100×105	本	本土	2022年10月号	有		(JSWAS K-1)
3-10-2　下水道用硬質塩化ビニール管	TSMNS477	接着カラ-（取付管用）	100×105	本	隠岐	384	有	⑦	(JSWAS K-1)
3-10-2　下水道用硬質塩化ビニール管	TSMNS478	接着カラ-（取付管用）	150×165	本	本土	2022年10月号	有		(JSWAS K-1)
3-10-2　下水道用硬質塩化ビニール管	TSMNS478	接着カラ-（取付管用）	150×165	本	隠岐	1,230	有	⑦	(JSWAS K-1)
3-10-2　下水道用硬質塩化ビニール管	TSMNS479	接着カラ-（取付管用）	200×235	本	本土	2022年10月号	有		(JSWAS K-1)
3-10-2　下水道用硬質塩化ビニール管	TSMNS479	接着カラ-（取付管用）	200×235	本	隠岐	1,750	有	⑦	(JSWAS K-1)
3-10-2　下水道用硬質塩化ビニール管	TSMNS480	接着受口カラ-（本管用）	φ150	本	本土	1,630	有		(JSWAS K-1)
3-10-2　下水道用硬質塩化ビニール管	TSMNS480	接着受口カラ-（本管用）	φ150	本	隠岐	1,690	有	⑦	(JSWAS K-1)
3-10-2　下水道用硬質塩化ビニール管	TSMNS481	接着受口カラ-（取付管用）	φ100	本	本土	311	有		(JSWAS K-1)
3-10-2　下水道用硬質塩化ビニール管	TSMNS481	接着受口カラ-（取付管用）	φ100	本	隠岐	337	有	⑦	(JSWAS K-1)
3-10-2　下水道用硬質塩化ビニール管	TSMNS482	キャップ（プレーンエンド、ゴム輪受口用）	100用	本	本土	632	有		ﾌﾟﾚｰﾝｴﾝﾄﾞ、ｺﾞﾑ輪受口兼用
3-10-2　下水道用硬質塩化ビニール管	TSMNS482	キャップ（プレーンエンド、ゴム輪受口用）	100用	本	隠岐	649	有	⑦	ﾌﾟﾚｰﾝｴﾝﾄﾞ、ｺﾞﾑ輪受口兼用
3-10-2　下水道用硬質塩化ビニール管	TSMNS483	キャップ（プレーンエンド、ゴム輪受口用）	150用	本	本土	744	有		ﾌﾟﾚｰﾝｴﾝﾄﾞ、ｺﾞﾑ輪受口兼用
3-10-2　下水道用硬質塩化ビニール管	TSMNS483	キャップ（プレーンエンド、ゴム輪受口用）	150用	本	隠岐	796	有	⑦	ﾌﾟﾚｰﾝｴﾝﾄﾞ、ｺﾞﾑ輪受口兼用
3-10-2　下水道用硬質塩化ビニール管	TSMNS484	キャップ（プレーンエンド、ゴム輪受口用）	200用	本	本土	907	有		ﾌﾟﾚｰﾝｴﾝﾄﾞ、ｺﾞﾑ輪受口兼用
3-10-2　下水道用硬質塩化ビニール管	TSMNS484	キャップ（プレーンエンド、ゴム輪受口用）	200用	本	隠岐	1,000	有	⑦	ﾌﾟﾚｰﾝｴﾝﾄﾞ、ｺﾞﾑ輪受口兼用
3-10-3　組立マンホール・小型マンホール	TSMNS490	組立マンホール調整リング	600×50	個	本土	4,720	有		
3-10-3　組立マンホール・小型マンホール	TSMNS490	組立マンホール調整リング	600×50	個	隠岐	4,990	有	①	
3-10-3　組立マンホール・小型マンホール	TSMNS491	組立マンホール調整リング	600×100	個	本土	7,420	有		
3-10-3　組立マンホール・小型マンホール	TSMNS491	組立マンホール調整リング	600×100	個	隠岐	7,960	有	①	
3-10-3　組立マンホール・小型マンホール	TSMNS492	組立マンホール調整リング	600×150	個	本土	10,400	有		
3-10-3　組立マンホール・小型マンホール	TSMNS492	組立マンホール調整リング	600×150	個	隠岐	11,200	有	①	
3-10-3　組立マンホール・小型マンホール	TSMNS493	組立マンホール調整リング	900×100	個	本土	16,500	有		
3-10-3　組立マンホール・小型マンホール	TSMNS493	組立マンホール調整リング	900×100	個	隠岐	17,400	有	①	
3-10-3　組立マンホール・小型マンホール	TSMNS494	組立マンホール調整リング	900×150	個	本土	24,800	有		

分類	単価CD	名称	規格	単位	地区名	単価値	留意事項	海上輸送費記載番号	摘要
3-10-3　組立マンホール・小型マンホール	TSMNS494	組立マンホール調整リング	900×150	個	隠岐	26,100	有	①	
3-10-3　組立マンホール・小型マンホール	TSMNS495	組立マンホール調整金具	調整高 25mmまで	組	本土	3,370	有		
3-10-3　組立マンホール・小型マンホール	TSMNS495	組立マンホール調整金具	調整高 25mmまで	組	隠岐	3,370	有	①	
3-10-3　組立マンホール・小型マンホール	TSMNS496	組立マンホール調整金具	調整高 45mmまで	組	本土	5,550	有		
3-10-3　組立マンホール・小型マンホール	TSMNS496	組立マンホール調整金具	調整高 45mmまで	組	隠岐	5,550	有	①	
3-10-3　組立マンホール・小型マンホール	TSMNS500	組立マンホール0号（斜壁）	600／750×300	個	本土	18,600	有		
3-10-3　組立マンホール・小型マンホール	TSMNS500	組立マンホール0号（斜壁）	600／750×300	個	隠岐	20,200	有	①	
3-10-3　組立マンホール・小型マンホール	TSMNS501	組立マンホール0号（斜壁）	600／750×450	個	本土	26,100	有		
3-10-3　組立マンホール・小型マンホール	TSMNS501	組立マンホール0号（斜壁）	600／750×450	個	隠岐	28,500	有	①	
3-10-3　組立マンホール・小型マンホール	TSMNS502	組立マンホール0号（斜壁）	600／750×600	個	本土	31,800	有		
3-10-3　組立マンホール・小型マンホール	TSMNS502	組立マンホール0号（斜壁）	600／750×600	個	隠岐	34,900	有	①	
3-10-3　組立マンホール・小型マンホール	TSMNS503	組立マンホール0号（スラブ）	600×150	個	本土	17,100	有		
3-10-3　組立マンホール・小型マンホール	TSMNS503	組立マンホール0号（スラブ）	600×150	個	隠岐	18,200	有	①	
3-10-3　組立マンホール・小型マンホール	TSMNS505	組立マンホール0号（直壁）	750×300	個	本土	13,900	有		
3-10-3　組立マンホール・小型マンホール	TSMNS505	組立マンホール0号（直壁）	750×300	個	隠岐	15,200	有	①	
3-10-3　組立マンホール・小型マンホール	TSMNS506	組立マンホール0号（直壁）	750×600	個	本土	24,000	有		
3-10-3　組立マンホール・小型マンホール	TSMNS506	組立マンホール0号（直壁）	750×600	個	隠岐	26,600	有	①	
3-10-3　組立マンホール・小型マンホール	TSMNS507	組立マンホール0号（直壁）	750×900	個	本土	34,300	有		
3-10-3　組立マンホール・小型マンホール	TSMNS507	組立マンホール0号（直壁）	750×900	個	隠岐	38,100	有	①	
3-10-3　組立マンホール・小型マンホール	TSMNS508	組立マンホール0号（直壁）	750×1200	個	本土	44,300	有		
3-10-3　組立マンホール・小型マンホール	TSMNS508	組立マンホール0号（直壁）	750×1200	個	隠岐	49,500	有	①	
3-10-3　組立マンホール・小型マンホール	TSMNS509	組立マンホール0号（躯体ブロック）	750×600	個	本土	24,800	有		
3-10-3　組立マンホール・小型マンホール	TSMNS509	組立マンホール0号（躯体ブロック）	750×600	個	隠岐	27,400	有	①	
3-10-3　組立マンホール・小型マンホール	TSMNS510	組立マンホール0号（躯体ブロック）	750×900	個	本土	35,200	有		
3-10-3　組立マンホール・小型マンホール	TSMNS510	組立マンホール0号（躯体ブロック）	750×900	個	隠岐	39,000	有	①	
3-10-3　組立マンホール・小型マンホール	TSMNS511	組立マンホール0号（躯体ブロック）	750×1200	個	本土	45,300	有		
3-10-3　組立マンホール・小型マンホール	TSMNS511	組立マンホール0号（躯体ブロック）	750×1200	個	隠岐	50,500	有	①	
3-10-3　組立マンホール・小型マンホール	TSMNS512	組立マンホール0号（底版）	960×130	個	本土	17,100	有		
3-10-3　組立マンホール・小型マンホール	TSMNS512	組立マンホール0号（底版）	960×130	個	隠岐	19,100	有	①	
3-10-3　組立マンホール・小型マンホール	TSMNS513	組立マンホール0号（削孔）	100用	箇所	本土	5,100	有		
3-10-3　組立マンホール・小型マンホール	TSMNS513	組立マンホール0号（削孔）	100用	箇所	隠岐	5,100	有	①	
3-10-3　組立マンホール・小型マンホール	TSMNS514	組立マンホール0号（削孔）	150用	箇所	本土	5,100	有		
3-10-3　組立マンホール・小型マンホール	TSMNS514	組立マンホール0号（削孔）	150用	箇所	隠岐	5,100	有	①	
3-10-3　組立マンホール・小型マンホール	TSMNS515	組立マンホール0号（削孔）	200用	箇所	本土	5,920	有		
3-10-3　組立マンホール・小型マンホール	TSMNS515	組立マンホール0号（削孔）	200用	箇所	隠岐	5,920	有	①	
3-10-3　組立マンホール・小型マンホール	TSMNS516	組立マンホール0号（削孔）	250用	箇所	本土	6,820	有		
3-10-3　組立マンホール・小型マンホール	TSMNS516	組立マンホール0号（削孔）	250用	箇所	隠岐	6,820	有	①	
3-10-3　組立マンホール・小型マンホール	TSMNS517	組立マンホール1号（斜壁）	600／900×300	個	本土	20,500	有		
3-10-3　組立マンホール・小型マンホール	TSMNS517	組立マンホール1号（斜壁）	600／900×300	個	隠岐	22,500	有	①	
3-10-3　組立マンホール・小型マンホール	TSMNS518	組立マンホール1号（斜壁）	600／900×450	個	本土	27,600	有		
3-10-3　組立マンホール・小型マンホール	TSMNS518	組立マンホール1号（斜壁）	600／900×450	個	隠岐	30,400	有	①	
3-10-3　組立マンホール・小型マンホール	TSMNS519	組立マンホール1号（斜壁）	600／900×600	個	本土	35,400	有		
3-10-3　組立マンホール・小型マンホール	TSMNS519	組立マンホール1号（斜壁）	600／900×600	個	隠岐	39,000	有	①	
3-10-3　組立マンホール・小型マンホール	TSMNS520	組立マンホール1号（スラブ）	600×150	個	本土	24,800	有		
3-10-3　組立マンホール・小型マンホール	TSMNS520	組立マンホール1号（スラブ）	600×150	個	隠岐	26,700	有	①	
3-10-3　組立マンホール・小型マンホール	TSMNS523	組立マンホール1号（直壁）	900×600	個	本土	26,900	有		

分類	単価CD	名称	規格	単位	地区名	単価値	留意事項	海上輸送費記載番号	摘要
3-10-3　組立マンホール・小型マンホール	TSMNS523	組立マンホール1号（直壁）	900×600	個	隠岐	29,900	有	①	
3-10-3　組立マンホール・小型マンホール	TSMNS524	組立マンホール1号（直壁）	900×900	個	本土	38,800	有		
3-10-3　組立マンホール・小型マンホール	TSMNS524	組立マンホール1号（直壁）	900×900	個	隠岐	43,300	有	①	
3-10-3　組立マンホール・小型マンホール	TSMNS525	組立マンホール1号（直壁）	900×1200	個	本土	50,100	有		
3-10-3　組立マンホール・小型マンホール	TSMNS525	組立マンホール1号（直壁）	900×1200	個	隠岐	56,200	有	①	
3-10-3　組立マンホール・小型マンホール	TSMNS526	組立マンホール1号（直壁）	900×1500	個	本土	61,700	有		
3-10-3　組立マンホール・小型マンホール	TSMNS526	組立マンホール1号（直壁）	900×1500	個	隠岐	69,300	有	①	
3-10-3　組立マンホール・小型マンホール	TSMNS527	組立マンホール1号（直壁）	900×1800	個	本土	73,500	有		
3-10-3　組立マンホール・小型マンホール	TSMNS527	組立マンホール1号（直壁）	900×1800	個	隠岐	82,600	有	①	
3-10-3　組立マンホール・小型マンホール	TSMNS528	組立マンホール1号（管取付壁）	900×600	個	本土	27,800	有		
3-10-3　組立マンホール・小型マンホール	TSMNS528	組立マンホール1号（管取付壁）	900×600	個	隠岐	30,800	有	①	
3-10-3　組立マンホール・小型マンホール	TSMNS529	組立マンホール1号（管取付壁）	900×900	個	本土	39,800	有		
3-10-3　組立マンホール・小型マンホール	TSMNS529	組立マンホール1号（管取付壁）	900×900	個	隠岐	44,300	有	①	
3-10-3　組立マンホール・小型マンホール	TSMNS530	組立マンホール1号（管取付壁）	900×1200	個	本土	51,100	有		
3-10-3　組立マンホール・小型マンホール	TSMNS530	組立マンホール1号（管取付壁）	900×1200	個	隠岐	57,200	有	①	
3-10-3　組立マンホール・小型マンホール	TSMNS531	組立マンホール1号（管取付壁）	900×1500	個	本土	62,700	有		
3-10-3　組立マンホール・小型マンホール	TSMNS531	組立マンホール1号（管取付壁）	900×1500	個	隠岐	70,300	有	①	
3-10-3　組立マンホール・小型マンホール	TSMNS532	組立マンホール1号（管取付壁）	900×1800	個	本土	74,500	有		
3-10-3　組立マンホール・小型マンホール	TSMNS532	組立マンホール1号（管取付壁）	900×1800	個	隠岐	83,600	有	①	
3-10-3　組立マンホール・小型マンホール	TSMNS533	組立マンホール1号（底版）	1100×130	個	本土	21,300	有		
3-10-3　組立マンホール・小型マンホール	TSMNS533	組立マンホール1号（底版）	1100×130	個	隠岐	24,000	有	①	
3-10-3　組立マンホール・小型マンホール	TSMNS536	組立マンホール1号（脱着式踊り場）	900×39 ＦＲＰ製	個	本土	56,700	有		
3-10-3　組立マンホール・小型マンホール	TSMNS536	組立マンホール1号（脱着式踊り場）	900×39 ＦＲＰ製	個	隠岐	56,700	有	①	
3-10-3　組立マンホール・小型マンホール	TSMNS537	組立マンホール1号（削孔）	100用	箇所	本土	5,100	有		
3-10-3　組立マンホール・小型マンホール	TSMNS537	組立マンホール1号（削孔）	100用	箇所	隠岐	5,100	有	①	
3-10-3　組立マンホール・小型マンホール	TSMNS538	組立マンホール1号（削孔）	150用	箇所	本土	5,100	有		
3-10-3　組立マンホール・小型マンホール	TSMNS538	組立マンホール1号（削孔）	150用	箇所	隠岐	5,100	有	①	
3-10-3　組立マンホール・小型マンホール	TSMNS539	組立マンホール1号（削孔）	200用	箇所	本土	5,920	有		
3-10-3　組立マンホール・小型マンホール	TSMNS539	組立マンホール1号（削孔）	200用	箇所	隠岐	5,920	有	①	
3-10-3　組立マンホール・小型マンホール	TSMNS540	組立マンホール1号（削孔）	250用	箇所	本土	6,820	有		
3-10-3　組立マンホール・小型マンホール	TSMNS540	組立マンホール1号（削孔）	250用	箇所	隠岐	6,820	有	①	
3-10-3　組立マンホール・小型マンホール	TSMNS541	組立マンホール1号（削孔）	300用	箇所	本土	7,650	有		
3-10-3　組立マンホール・小型マンホール	TSMNS541	組立マンホール1号（削孔）	300用	箇所	隠岐	7,650	有	①	
3-10-3　組立マンホール・小型マンホール	TSMNS542	組立マンホール1号（削孔）	350用	箇所	本土	8,770	有		
3-10-3　組立マンホール・小型マンホール	TSMNS542	組立マンホール1号（削孔）	350用	箇所	隠岐	8,770	有	①	
3-10-3　組立マンホール・小型マンホール	TSMNS543	組立マンホール1号（削孔）	400用	箇所	本土	9,600	有		
3-10-3　組立マンホール・小型マンホール	TSMNS543	組立マンホール1号（削孔）	400用	箇所	隠岐	9,600	有	①	
3-10-3　組立マンホール・小型マンホール	TSMNS544	組立マンホール1号（削孔）	500用	箇所	本土	11,300	有		
3-10-3　組立マンホール・小型マンホール	TSMNS544	組立マンホール1号（削孔）	500用	箇所	隠岐	11,300	有	①	
3-10-3　組立マンホール・小型マンホール	TSMNS546	組立マンホール2号（斜壁）	600／1200×300	個	本土	43,700	有		
3-10-3　組立マンホール・小型マンホール	TSMNS546	組立マンホール2号（斜壁）	600／1200×300	個	隠岐	47,200	有	①	
3-10-3　組立マンホール・小型マンホール	TSMNS547	組立マンホール2号（斜壁）	600／1200×450	個	本土	52,800	有		
3-10-3　組立マンホール・小型マンホール	TSMNS547	組立マンホール2号（斜壁）	600／1200×450	個	隠岐	57,300	有	①	
3-10-3　組立マンホール・小型マンホール	TSMNS548	組立マンホール2号（斜壁）	900／1200×300	個	本土	39,600	有		
3-10-3　組立マンホール・小型マンホール	TSMNS548	組立マンホール2号（斜壁）	900／1200×300	個	隠岐	42,800	有	①	
3-10-3　組立マンホール・小型マンホール	TSMNS549	組立マンホール2号（スラブ）	600×200	個	本土	57,200	有		

分類	単価CD	名称	規格	単位	地区名	単価値	留意事項	海上輸送費記載番号	摘要
3-10-3　組立マンホール・小型マンホール	TSMNS549	組立マンホール2号（スラブ）	600×200	個	隠岐	62,700	有	①	
3-10-3　組立マンホール・小型マンホール	TSMNS550	組立マンホール2号（スラブ）	900×200	個	本土	57,200	有		
3-10-3　組立マンホール・小型マンホール	TSMNS550	組立マンホール2号（スラブ）	900×200	個	隠岐	61,200	有	①	
3-10-3　組立マンホール・小型マンホール	TSMNS552	組立マンホール2号（直壁）	1200×600	個	本土	47,200	有		
3-10-3　組立マンホール・小型マンホール	TSMNS552	組立マンホール2号（直壁）	1200×600	個	隠岐	52,600	有	①	
3-10-3　組立マンホール・小型マンホール	TSMNS553	組立マンホール2号（直壁）	1200×900	個	本土	67,600	有		
3-10-3　組立マンホール・小型マンホール	TSMNS553	組立マンホール2号（直壁）	1200×900	個	隠岐	75,700	有	①	
3-10-3　組立マンホール・小型マンホール	TSMNS554	組立マンホール2号（直壁）	1200×1200	個	本土	88,100	有		
3-10-3　組立マンホール・小型マンホール	TSMNS554	組立マンホール2号（直壁）	1200×1200	個	隠岐	98,900	有	①	
3-10-3　組立マンホール・小型マンホール	TSMNS555	組立マンホール2号（直壁）	1200×1500	個	本土	108,000	有		
3-10-3　組立マンホール・小型マンホール	TSMNS555	組立マンホール2号（直壁）	1200×1500	個	隠岐	121,000	有	①	
3-10-3　組立マンホール・小型マンホール	TSMNS556	組立マンホール2号（直壁）	1200×1800	個	本土	128,000	有		
3-10-3　組立マンホール・小型マンホール	TSMNS556	組立マンホール2号（直壁）	1200×1800	個	隠岐	144,000	有	①	
3-10-3　組立マンホール・小型マンホール	TSMNS557	組立マンホール2号（直壁）	1200×2100	個	本土	149,000	有		
3-10-3　組立マンホール・小型マンホール	TSMNS557	組立マンホール2号（直壁）	1200×2100	個	隠岐	167,000	有	①	
3-10-3　組立マンホール・小型マンホール	TSMNS558	組立マンホール2号（直壁）	1200×2400	個	本土	169,000	有		
3-10-3　組立マンホール・小型マンホール	TSMNS558	組立マンホール2号（直壁）	1200×2400	個	隠岐	190,000	有	①	
3-10-3　組立マンホール・小型マンホール	TSMNS559	組立マンホール2号（管取付壁）	1200×600	個	本土	52,800	有		
3-10-3　組立マンホール・小型マンホール	TSMNS559	組立マンホール2号（管取付壁）	1200×600	個	隠岐	58,200	有	①	
3-10-3　組立マンホール・小型マンホール	TSMNS560	組立マンホール2号（管取付壁）	1200×900	個	本土	73,400	有		
3-10-3　組立マンホール・小型マンホール	TSMNS560	組立マンホール2号（管取付壁）	1200×900	個	隠岐	81,500	有	①	
3-10-3　組立マンホール・小型マンホール	TSMNS561	組立マンホール2号（管取付壁）	1200×1200	個	本土	95,900	有		
3-10-3　組立マンホール・小型マンホール	TSMNS561	組立マンホール2号（管取付壁）	1200×1200	個	隠岐	106,000	有	①	
3-10-3　組立マンホール・小型マンホール	TSMNS562	組立マンホール2号（管取付壁）	1200×1500	個	本土	116,000	有		
3-10-3　組立マンホール・小型マンホール	TSMNS562	組立マンホール2号（管取付壁）	1200×1500	個	隠岐	129,000	有	①	
3-10-3　組立マンホール・小型マンホール	TSMNS563	組立マンホール2号（管取付壁）	1200×1800	個	本土	136,000	有		
3-10-3　組立マンホール・小型マンホール	TSMNS563	組立マンホール2号（管取付壁）	1200×1800	個	隠岐	152,000	有	①	
3-10-3　組立マンホール・小型マンホール	TSMNS564	組立マンホール2号（管取付壁）	1200×2100	個	本土	157,000	有		
3-10-3　組立マンホール・小型マンホール	TSMNS564	組立マンホール2号（管取付壁）	1200×2100	個	隠岐	175,000	有	①	
3-10-3　組立マンホール・小型マンホール	TSMNS565	組立マンホール2号（管取付壁）	1200×2400	個	本土	177,000	有		
3-10-3　組立マンホール・小型マンホール	TSMNS565	組立マンホール2号（管取付壁）	1200×2400	個	隠岐	198,000	有	①	
3-10-3　組立マンホール・小型マンホール	TSMNS566	組立マンホール2号（底版）	1460×150	個	本土	42,100	有		
3-10-3　組立マンホール・小型マンホール	TSMNS566	組立マンホール2号（底版）	1460×150	個	隠岐	47,600	有	①	
3-10-3　組立マンホール・小型マンホール	TSMNS570	組立マンホール2号（削孔）	100用	箇所	本土	6,960	有		
3-10-3　組立マンホール・小型マンホール	TSMNS570	組立マンホール2号（削孔）	100用	箇所	隠岐	6,960	有	①	
3-10-3　組立マンホール・小型マンホール	TSMNS571	組立マンホール2号（削孔）	150用	箇所	本土	6,960	有		
3-10-3　組立マンホール・小型マンホール	TSMNS571	組立マンホール2号（削孔）	150用	箇所	隠岐	6,960	有	①	
3-10-3　組立マンホール・小型マンホール	TSMNS572	組立マンホール2号（削孔）	200用	箇所	本土	8,160	有		
3-10-3　組立マンホール・小型マンホール	TSMNS572	組立マンホール2号（削孔）	200用	箇所	隠岐	8,160	有	①	
3-10-3　組立マンホール・小型マンホール	TSMNS573	組立マンホール2号（削孔）	250用	箇所	本土	9,360	有		
3-10-3　組立マンホール・小型マンホール	TSMNS573	組立マンホール2号（削孔）	250用	箇所	隠岐	9,360	有	①	
3-10-3　組立マンホール・小型マンホール	TSMNS574	組立マンホール2号（削孔）	300用	箇所	本土	10,800	有		
3-10-3　組立マンホール・小型マンホール	TSMNS574	組立マンホール2号（削孔）	300用	箇所	隠岐	10,800	有	①	
3-10-3　組立マンホール・小型マンホール	TSMNS575	組立マンホール2号（削孔）	350用	箇所	本土	11,700	有		
3-10-3　組立マンホール・小型マンホール	TSMNS575	組立マンホール2号（削孔）	350用	箇所	隠岐	11,700	有	①	
3-10-3　組立マンホール・小型マンホール	TSMNS576	組立マンホール2号（削孔）	400用	箇所	本土	13,000	有		

分類	単価CD	名称	規格	単位	地区名	単価値	留意事項	海上輸送費記載番号	摘要
3-10-3　組立マンホール・小型マンホール	TSMNS576	組立マンホール2号（削孔）	400用	箇所	隠岐	13,000	有	①	
3-10-3　組立マンホール・小型マンホール	TSMNS577	組立マンホール2号（削孔）	500用	箇所	本土	15,400	有		
3-10-3　組立マンホール・小型マンホール	TSMNS577	組立マンホール2号（削孔）	500用	箇所	隠岐	15,400	有	①	
3-10-3　組立マンホール・小型マンホール	TSMNS579	組立マンホール3号（斜壁）	900／1500×300	個	本土	69,600	有		
3-10-3　組立マンホール・小型マンホール	TSMNS579	組立マンホール3号（斜壁）	900／1500×300	個	隠岐	75,400	有	①	
3-10-3　組立マンホール・小型マンホール	TSMNS581	組立マンホール3号（スラブ）	600×200	個	本土	95,600	有		
3-10-3　組立マンホール・小型マンホール	TSMNS581	組立マンホール3号（スラブ）	600×200	個	隠岐	104,000	有	①	
3-10-3　組立マンホール・小型マンホール	TSMNS582	組立マンホール3号（スラブ）	900×200	個	本土	95,600	有		
3-10-3　組立マンホール・小型マンホール	TSMNS582	組立マンホール3号（スラブ）	900×200	個	隠岐	103,000	有	①	
3-10-3　組立マンホール・小型マンホール	TSMNS584	組立マンホール3号（直壁）	1500×600	個	本土	71,200	有		
3-10-3　組立マンホール・小型マンホール	TSMNS584	組立マンホール3号（直壁）	1500×600	個	隠岐	79,600	有	①	
3-10-3　組立マンホール・小型マンホール	TSMNS585	組立マンホール3号（直壁）	1500×900	個	本土	102,000	有		
3-10-3　組立マンホール・小型マンホール	TSMNS585	組立マンホール3号（直壁）	1500×900	個	隠岐	114,000	有	①	
3-10-3　組立マンホール・小型マンホール	TSMNS586	組立マンホール3号（直壁）	1500×1200	個	本土	132,000	有		
3-10-3　組立マンホール・小型マンホール	TSMNS586	組立マンホール3号（直壁）	1500×1200	個	隠岐	148,000	有	①	
3-10-3　組立マンホール・小型マンホール	TSMNS587	組立マンホール3号（直壁）	1500×1500	個	本土	162,000	有		
3-10-3　組立マンホール・小型マンホール	TSMNS587	組立マンホール3号（直壁）	1500×1500	個	隠岐	183,000	有	①	
3-10-3　組立マンホール・小型マンホール	TSMNS588	組立マンホール3号（直壁）	1500×1800	個	本土	193,000	有		
3-10-3　組立マンホール・小型マンホール	TSMNS588	組立マンホール3号（直壁）	1500×1800	個	隠岐	218,000	有	①	
3-10-3　組立マンホール・小型マンホール	TSMNS589	組立マンホール3号（直壁）	1500×2100	個	本土	224,000	有		
3-10-3　組立マンホール・小型マンホール	TSMNS589	組立マンホール3号（直壁）	1500×2100	個	隠岐	253,000	有	①	
3-10-3　組立マンホール・小型マンホール	TSMNS590	組立マンホール3号（直壁）	1500×2400	個	本土	254,000	有		
3-10-3　組立マンホール・小型マンホール	TSMNS590	組立マンホール3号（直壁）	1500×2400	個	隠岐	287,000	有	①	
3-10-3　組立マンホール・小型マンホール	TSMNS591	組立マンホール3号（管取付壁）	1500×900	個	本土	124,000	有		
3-10-3　組立マンホール・小型マンホール	TSMNS591	組立マンホール3号（管取付壁）	1500×900	個	隠岐	136,000	有	①	
3-10-3　組立マンホール・小型マンホール	TSMNS592	組立マンホール3号（管取付壁）	1500×1200	個	本土	154,000	有		
3-10-3　組立マンホール・小型マンホール	TSMNS592	組立マンホール3号（管取付壁）	1500×1200	個	隠岐	170,000	有	①	
3-10-3　組立マンホール・小型マンホール	TSMNS593	組立マンホール3号（管取付壁）	1500×1500	個	本土	185,000	有		
3-10-3　組立マンホール・小型マンホール	TSMNS593	組立マンホール3号（管取付壁）	1500×1500	個	隠岐	206,000	有	①	
3-10-3　組立マンホール・小型マンホール	TSMNS594	組立マンホール3号（管取付壁）	1500×1800	個	本土	220,000	有		
3-10-3　組立マンホール・小型マンホール	TSMNS594	組立マンホール3号（管取付壁）	1500×1800	個	隠岐	245,000	有	①	
3-10-3　組立マンホール・小型マンホール	TSMNS595	組立マンホール3号（管取付壁）	1500×2100	個	本土	250,000	有		
3-10-3　組立マンホール・小型マンホール	TSMNS595	組立マンホール3号（管取付壁）	1500×2100	個	隠岐	279,000	有	①	
3-10-3　組立マンホール・小型マンホール	TSMNS596	組立マンホール3号（管取付壁）	1500×2400	個	本土	280,000	有		
3-10-3　組立マンホール・小型マンホール	TSMNS596	組立マンホール3号（管取付壁）	1500×2400	個	隠岐	313,000	有	①	
3-10-3　組立マンホール・小型マンホール	TSMNS597	組立マンホール3号（底版）	1810×150	個	本土	69,800	有		
3-10-3　組立マンホール・小型マンホール	TSMNS597	組立マンホール3号（底版）	1810×150	個	隠岐	78,300	有	①	
3-10-3　組立マンホール・小型マンホール	TSMNS601	組立マンホール3号（削孔）	100用	箇所	本土	8,320	有		
3-10-3　組立マンホール・小型マンホール	TSMNS601	組立マンホール3号（削孔）	100用	箇所	隠岐	8,320	有	①	
3-10-3　組立マンホール・小型マンホール	TSMNS602	組立マンホール3号（削孔）	150用	箇所	本土	8,320	有		
3-10-3　組立マンホール・小型マンホール	TSMNS602	組立マンホール3号（削孔）	150用	箇所	隠岐	8,320	有	①	
3-10-3　組立マンホール・小型マンホール	TSMNS603	組立マンホール3号（削孔）	200用	箇所	本土	10,000	有		
3-10-3　組立マンホール・小型マンホール	TSMNS603	組立マンホール3号（削孔）	200用	箇所	隠岐	10,000	有	①	
3-10-3　組立マンホール・小型マンホール	TSMNS604	組立マンホール3号（削孔）	250用	箇所	本土	11,200	有		
3-10-3　組立マンホール・小型マンホール	TSMNS604	組立マンホール3号（削孔）	250用	箇所	隠岐	11,200	有	①	
3-10-3　組立マンホール・小型マンホール	TSMNS605	組立マンホール3号（削孔）	300用	箇所	本土	12,900	有		

分類	単価CD	名称	規格	単位	地区名	単価値	留意事項	海上輸送費記載番号	摘要
3-10-3　組立マンホール・小型マンホール	TSMNS605	組立マンホール3号（削孔）	300用	箇所	隠岐	12,900	有	①	
3-10-3　組立マンホール・小型マンホール	TSMNS606	組立マンホール3号（削孔）	350用	箇所	本土	14,300	有		
3-10-3　組立マンホール・小型マンホール	TSMNS606	組立マンホール3号（削孔）	350用	箇所	隠岐	14,300	有	①	
3-10-3　組立マンホール・小型マンホール	TSMNS607	組立マンホール3号（削孔）	400用	箇所	本土	15,500	有		
3-10-3　組立マンホール・小型マンホール	TSMNS607	組立マンホール3号（削孔）	400用	箇所	隠岐	15,500	有	①	
3-10-3　組立マンホール・小型マンホール	TSMNS608	組立マンホール3号（削孔）	500用	箇所	本土	18,500	有		
3-10-3　組立マンホール・小型マンホール	TSMNS608	組立マンホール3号（削孔）	500用	箇所	隠岐	18,500	有	①	
3-10-3　組立マンホール・小型マンホール	TSMNS620	楕円形組立てマンホール（斜壁）	600×600×450	個	本土	31,000	有		
3-10-3　組立マンホール・小型マンホール	TSMNS620	楕円形組立てマンホール（斜壁）	600×600×450	個	隠岐	33,100	有	①	
3-10-3　組立マンホール・小型マンホール	TSMNS621	楕円形組立てマンホール（斜壁）	600×600×600	個	本土	36,500	有		
3-10-3　組立マンホール・小型マンホール	TSMNS621	楕円形組立てマンホール（斜壁）	600×600×600	個	隠岐	39,300	有	①	
3-10-3　組立マンホール・小型マンホール	TSMNS622	楕円形組立てマンホール（直壁）	600×900×300	個	本土	16,900	有		
3-10-3　組立マンホール・小型マンホール	TSMNS622	楕円形組立てマンホール（直壁）	600×900×300	個	隠岐	18,200	有	①	
3-10-3　組立マンホール・小型マンホール	TSMNS623	楕円形組立てマンホール（直壁）	600×900×600	個	本土	28,300	有		
3-10-3　組立マンホール・小型マンホール	TSMNS623	楕円形組立てマンホール（直壁）	600×900×600	個	隠岐	30,900	有	①	
3-10-3　組立マンホール・小型マンホール	TSMNS624	楕円形組立てマンホール（直壁）	600×900×900	個	本土	42,500	有		
3-10-3　組立マンホール・小型マンホール	TSMNS624	楕円形組立てマンホール（直壁）	600×900×900	個	隠岐	46,400	有	①	
3-10-3　組立マンホール・小型マンホール	TSMNS625	楕円形組立てマンホール（管取付壁）	600×900×600	個	本土	29,200	有		
3-10-3　組立マンホール・小型マンホール	TSMNS625	楕円形組立てマンホール（管取付壁）	600×900×600	個	隠岐	31,800	有	①	
3-10-3　組立マンホール・小型マンホール	TSMNS626	楕円形組立てマンホール（管取付壁）	600×900×900	個	本土	43,600	有		
3-10-3　組立マンホール・小型マンホール	TSMNS626	楕円形組立てマンホール（管取付壁）	600×900×900	個	隠岐	47,500	有	①	
3-10-3　組立マンホール・小型マンホール	TSMNS627	楕円形組立てマンホール（底版）		個	本土	24,600	有		
3-10-3　組立マンホール・小型マンホール	TSMNS627	楕円形組立てマンホール（底版）		個	隠岐	26,700	有	①	
3-10-3　組立マンホール・小型マンホール	TSMNS628	楕円形組立てマンホール（削孔）	150用	箇所	本土	5,100	有		
3-10-3　組立マンホール・小型マンホール	TSMNS628	楕円形組立てマンホール（削孔）	150用	箇所	隠岐	5,100	有	①	
3-10-3　組立マンホール・小型マンホール	TSMNS629	楕円形組立てマンホール（削孔）	200用	箇所	本土	5,920	有		
3-10-3　組立マンホール・小型マンホール	TSMNS629	楕円形組立てマンホール（削孔）	200用	箇所	隠岐	5,920	有	①	
3-10-3　組立マンホール・小型マンホール	TSMNS630	楕円形組立てマンホール（削孔）	250用	箇所	本土	6,820	有		
3-10-3　組立マンホール・小型マンホール	TSMNS630	楕円形組立てマンホール（削孔）	250用	箇所	隠岐	6,820	有	①	
3-10-3　組立マンホール・小型マンホール	TSMNS640	マンホール鉄蓋	Ｔ-25用、内径600、カギ有り	枚	本土	72,900	有		カギ有り材質鋳FCD700、受枠FCD600、ガタツキ防止、蝶番付、マーク入り（ただしデザイン蓋を除く）
3-10-3　組立マンホール・小型マンホール	TSMNS640	マンホール鉄蓋	Ｔ-25用、内径600、カギ有り	枚	隠岐	76,700	有	⑥	カギ有り材質鋳FCD700、受枠FCD600、ガタツキ防止、蝶番付、マーク入り（ただしデザイン蓋を除く）
3-10-3　組立マンホール・小型マンホール	TSMNS641	マンホール鉄蓋	Ｔ-14用、内径600、カギ有り	枚	本土	65,600	有		カギ有り材質鋳FCD700、受枠FCD600、ガタツキ防止、蝶番付、マーク入り（ただしデザイン蓋を除く）
3-10-3　組立マンホール・小型マンホール	TSMNS641	マンホール鉄蓋	Ｔ-14用、内径600、カギ有り	枚	隠岐	69,000	有	⑥	カギ有り材質鋳FCD700、受枠FCD600、ガタツキ防止、蝶番付、マーク入り（ただしデザイン蓋を除く）
3-10-3　組立マンホール・小型マンホール	TSMNS642	マンホール鉄蓋	歩道用、内径600、カギ有り	枚	本土	61,400	有		カギ有り材質鋳FCD700、受枠FCD600、ガタツキ防止、蝶番付、マーク入り（ただしデザイン蓋を除く）
3-10-3　組立マンホール・小型マンホール	TSMNS642	マンホール鉄蓋	歩道用、内径600、カギ有り	枚	隠岐	64,600	有	⑥	カギ有り材質鋳FCD700、受枠FCD600、ガタツキ防止、蝶番付、マーク入り（ただしデザイン蓋を除く）
3-10-3　組立マンホール・小型マンホール	TSMNS643	マンホール鉄蓋	Ｔ-25用、内径600、カギ無し	枚	本土	71,100	有		カギ無し材質鋳FCD700、受枠FCD600、ガタツキ防止、蝶番付、マーク入り（ただしデザイン蓋を除く）
3-10-3　組立マンホール・小型マンホール	TSMNS643	マンホール鉄蓋	Ｔ-25用、内径600、カギ無し	枚	隠岐	74,800	有	⑥	カギ無し材質鋳FCD700、受枠FCD600、ガタツキ防止、蝶番付、マーク入り（ただしデザイン蓋を除く）
3-10-3　組立マンホール・小型マンホール	TSMNS644	マンホール鉄蓋	Ｔ-14用、内径600、カギ無し	枚	本土	63,400	有		カギ無し材質鋳FCD700、受枠FCD600、ガタツキ防止、蝶番付、マーク入り（ただしデザイン蓋を除く）
3-10-3　組立マンホール・小型マンホール	TSMNS644	マンホール鉄蓋	Ｔ-14用、内径600、カギ無し	枚	隠岐	66,700	有	⑥	カギ無し材質鋳FCD700、受枠FCD600、ガタツキ防止、蝶番付、マーク入り（ただしデザイン蓋を除く）
3-10-3　組立マンホール・小型マンホール	TSMNS645	マンホール鉄蓋	歩道用、内径600、カギ無し	枚	本土	59,100	有		カギ無し材質鋳FCD700、受枠FCD600、ガタツキ防止、蝶番付、マーク入り（ただしデザイン蓋を除く）
3-10-3　組立マンホール・小型マンホール	TSMNS645	マンホール鉄蓋	歩道用、内径600、カギ無し	枚	隠岐	62,200	有	⑥	カギ無し材質鋳FCD700、受枠FCD600、ガタツキ防止、蝶番付、マーク入り（ただしデザイン蓋を除く）
3-10-3　組立マンホール・小型マンホール	TSMNS646	マンホール鉄蓋	Ｔ-25用、親子蓋（φ900×600用）	枚	本土	356,000	有		カギ有り材質鋳FCD700、受枠FCD600、ガタツキ防止、蝶番付、マーク入り（ただしデザイン蓋を除く）
3-10-3　組立マンホール・小型マンホール	TSMNS646	マンホール鉄蓋	Ｔ-25用、親子蓋（φ900×600用）	枚	隠岐	365,000	有	⑥	カギ有り材質鋳FCD700、受枠FCD600、ガタツキ防止、蝶番付、マーク入り（ただしデザイン蓋を除く）
3-10-3　組立マンホール・小型マンホール	TSMNS647	マンホール鉄蓋	Ｔ-14用、親子蓋（φ900×600用）	枚	本土	307,000	有		カギ有り材質鋳FCD700、受枠FCD600、ガタツキ防止、蝶番付、マーク入り（ただしデザイン蓋を除く）
3-10-3　組立マンホール・小型マンホール	TSMNS647	マンホール鉄蓋	Ｔ-14用、親子蓋（φ900×600用）	枚	隠岐	315,000	有	⑥	カギ有り材質鋳FCD700、受枠FCD600、ガタツキ防止、蝶番付、マーク入り（ただしデザイン蓋を除く）
3-10-3　組立マンホール・小型マンホール	TSMNS648	ロック付転落防止用はしご		枚	本土	21,200	有		

分類	単価CD	名称	規格	単位	地区名	単価値	留意事項	海上輸送費記載番号	摘要
3-10-3　組立マンホール・小型マンホール	TSMNS648	ロック付転落防止用はしご		枚	隠岐	21,400	有	⑥	
3-10-3　組立マンホール・小型マンホール	TSMNS650	踊場グレーチング蓋	組立マンホール1号用ＦＲＰ製	個	本土	214,000	有		取付費は別途計上
3-10-3　組立マンホール・小型マンホール	TSMNS650	踊場グレーチング蓋	組立マンホール1号用ＦＲＰ製	個	隠岐	214,000	有	①	取付費は別途計上
3-10-3　組立マンホール・小型マンホール	TSMNS651	踊場グレーチング蓋	組立マンホール2号用ＦＲＰ製	個	本土	230,000	有		取付費は別途計上
3-10-3　組立マンホール・小型マンホール	TSMNS651	踊場グレーチング蓋	組立マンホール2号用ＦＲＰ製	個	隠岐	230,000	有	①	取付費は別途計上
3-10-3　組立マンホール・小型マンホール	TSMNS652	踊場グレーチング蓋	組立マンホール3号用ＦＲＰ製	個	本土	239,000	有		取付費は別途計上
3-10-3　組立マンホール・小型マンホール	TSMNS652	踊場グレーチング蓋	組立マンホール3号用ＦＲＰ製	個	隠岐	239,000	有	①	取付費は別途計上
3-10-3　組立マンホール・小型マンホール	TSMNS660	硬質塩化ビニル製小型マンホール（起点）	ＫＴ　マンホール径300 管径150	個	本土	2022年10月号	有		(JSWAS K-9)
3-10-3　組立マンホール・小型マンホール	TSMNS660	硬質塩化ビニル製小型マンホール（起点）	ＫＴ　マンホール径300 管径150	個	隠岐	31,000	有	⑦	(JSWAS K-9)
3-10-3　組立マンホール・小型マンホール	TSMNS661	硬質塩化ビニル製小型マンホール（起点）	ＫＴ　マンホール径300 管径200	個	本土	2022年10月号	有		(JSWAS K-9)
3-10-3　組立マンホール・小型マンホール	TSMNS661	硬質塩化ビニル製小型マンホール（起点）	ＫＴ　マンホール径300 管径200	個	隠岐	31,900	有	⑦	(JSWAS K-9)
3-10-3　組立マンホール・小型マンホール	TSMNS662	硬質塩化ビニル製小型マンホール（屈曲点）	90Ｌ　マンホール径300 管径150	個	本土	2022年10月号	有		(JSWAS K-9)
3-10-3　組立マンホール・小型マンホール	TSMNS662	硬質塩化ビニル製小型マンホール（屈曲点）	90Ｌ　マンホール径300 管径150	個	隠岐	30,700	有	⑦	(JSWAS K-9)
3-10-3　組立マンホール・小型マンホール	TSMNS663	硬質塩化ビニル製小型マンホール（屈曲点）	90Ｌ　マンホール径300 管径200	個	本土	2022年10月号	有		(JSWAS K-9)
3-10-3　組立マンホール・小型マンホール	TSMNS663	硬質塩化ビニル製小型マンホール（屈曲点）	90Ｌ　マンホール径300 管径200	個	隠岐	31,700	有	⑦	(JSWAS K-9)
3-10-3　組立マンホール・小型マンホール	TSMNS664	硬質塩化ビニル製小型マンホール（屈曲点）	75Ｌ　マンホール径300 管径150	個	本土	2022年10月号	有		(JSWAS K-9)
3-10-3　組立マンホール・小型マンホール	TSMNS664	硬質塩化ビニル製小型マンホール（屈曲点）	75Ｌ　マンホール径300 管径150	個	隠岐	30,700	有	⑦	(JSWAS K-9)
3-10-3　組立マンホール・小型マンホール	TSMNS665	硬質塩化ビニル製小型マンホール（屈曲点）	75Ｌ　マンホール径300 管径200	個	本土	2022年10月号	有		(JSWAS K-9)
3-10-3　組立マンホール・小型マンホール	TSMNS665	硬質塩化ビニル製小型マンホール（屈曲点）	75Ｌ　マンホール径300 管径200	個	隠岐	31,700	有	⑦	(JSWAS K-9)
3-10-3　組立マンホール・小型マンホール	TSMNS666	硬質塩化ビニル製小型マンホール（屈曲点）	60Ｌ　マンホール径300 管径150	個	本土	2022年10月号	有		(JSWAS K-9)
3-10-3　組立マンホール・小型マンホール	TSMNS666	硬質塩化ビニル製小型マンホール（屈曲点）	60Ｌ　マンホール径300 管径150	個	隠岐	30,700	有	⑦	(JSWAS K-9)
3-10-3　組立マンホール・小型マンホール	TSMNS667	硬質塩化ビニル製小型マンホール（屈曲点）	60Ｌ　マンホール径300 管径200	個	本土	2022年10月号	有		(JSWAS K-9)
3-10-3　組立マンホール・小型マンホール	TSMNS667	硬質塩化ビニル製小型マンホール（屈曲点）	60Ｌ　マンホール径300 管径200	個	隠岐	31,700	有	⑦	(JSWAS K-9)
3-10-3　組立マンホール・小型マンホール	TSMNS668	硬質塩化ビニル製小型マンホール（屈曲点）	45Ｌ　マンホール径300 管径150	個	本土	2022年10月号	有		(JSWAS K-9)
3-10-3　組立マンホール・小型マンホール	TSMNS668	硬質塩化ビニル製小型マンホール（屈曲点）	45Ｌ　マンホール径300 管径150	個	隠岐	30,700	有	⑦	(JSWAS K-9)
3-10-3　組立マンホール・小型マンホール	TSMNS669	硬質塩化ビニル製小型マンホール（屈曲点）	45Ｌ　マンホール径300 管径200	個	本土	2022年10月号	有		(JSWAS K-9)
3-10-3　組立マンホール・小型マンホール	TSMNS669	硬質塩化ビニル製小型マンホール（屈曲点）	45Ｌ　マンホール径300 管径200	個	隠岐	31,700	有	⑦	(JSWAS K-9)
3-10-3　組立マンホール・小型マンホール	TSMNS670	硬質塩化ビニル製小型マンホール（屈曲点）	30Ｌ　マンホール径300 管径150	個	本土	2022年10月号	有		(JSWAS K-9)
3-10-3　組立マンホール・小型マンホール	TSMNS670	硬質塩化ビニル製小型マンホール（屈曲点）	30Ｌ　マンホール径300 管径150	個	隠岐	30,700	有	⑦	(JSWAS K-9)
3-10-3　組立マンホール・小型マンホール	TSMNS671	硬質塩化ビニル製小型マンホール（屈曲点）	30Ｌ　マンホール径300 管径200	個	本土	2022年10月号	有		(JSWAS K-9)
3-10-3　組立マンホール・小型マンホール	TSMNS671	硬質塩化ビニル製小型マンホール（屈曲点）	30Ｌ　マンホール径300 管径200	個	隠岐	31,700	有	⑦	(JSWAS K-9)
3-10-3　組立マンホール・小型マンホール	TSMNS672	硬質塩化ビニル製小型マンホール（屈曲点）	15Ｌ　マンホール径300 管径150	個	本土	2022年10月号	有		(JSWAS K-9)
3-10-3　組立マンホール・小型マンホール	TSMNS672	硬質塩化ビニル製小型マンホール（屈曲点）	15Ｌ　マンホール径300 管径150	個	隠岐	30,700	有	⑦	(JSWAS K-9)
3-10-3　組立マンホール・小型マンホール	TSMNS673	硬質塩化ビニル製小型マンホール（屈曲点）	15Ｌ　マンホール径300 管径200	個	本土	2022年10月号	有		(JSWAS K-9)
3-10-3　組立マンホール・小型マンホール	TSMNS673	硬質塩化ビニル製小型マンホール（屈曲点）	15Ｌ　マンホール径300 管径200	個	隠岐	31,700	有	⑦	(JSWAS K-9)
3-10-3　組立マンホール・小型マンホール	TSMNS674	硬質塩化ビニル製小型マンホール（合流点）	90Ｙ　マンホール径300 管径150	個	本土	2022年10月号	有		(JSWAS K-9)
3-10-3　組立マンホール・小型マンホール	TSMNS674	硬質塩化ビニル製小型マンホール（合流点）	90Ｙ　マンホール径300 管径150	個	隠岐	38,800	有	⑦	(JSWAS K-9)
3-10-3　組立マンホール・小型マンホール	TSMNS675	硬質塩化ビニル製小型マンホール（合流点）	90Ｙ　マンホール径300 管径200	個	本土	2022年10月号	有		(JSWAS K-9)
3-10-3　組立マンホール・小型マンホール	TSMNS675	硬質塩化ビニル製小型マンホール（合流点）	90Ｙ　マンホール径300 管径200	個	隠岐	40,400	有	⑦	(JSWAS K-9)
3-10-3　組立マンホール・小型マンホール	TSMNS676	硬質塩化ビニル製小型マンホール（合流点）	45Ｙ　マンホール径300 管径150	個	本土	2022年10月号	有		(JSWAS K-9)
3-10-3　組立マンホール・小型マンホール	TSMNS676	硬質塩化ビニル製小型マンホール（合流点）	45Ｙ　マンホール径300 管径150	個	隠岐	38,800	有	⑦	(JSWAS K-9)
3-10-3　組立マンホール・小型マンホール	TSMNS677	硬質塩化ビニル製小型マンホール（合流点）	45Ｙ　マンホール径300 管径200	個	本土	2022年10月号	有		(JSWAS K-9)
3-10-3　組立マンホール・小型マンホール	TSMNS677	硬質塩化ビニル製小型マンホール（合流点）	45Ｙ　マンホール径300 管径200	個	隠岐	40,400	有	⑦	(JSWAS K-9)
3-10-3　組立マンホール・小型マンホール	TSMNS678	硬質塩化ビニル製小型マンホール（中間点）	ＳＴ　マンホール径300 管径150	個	本土	2022年10月号	有		(JSWAS K-9)
3-10-3　組立マンホール・小型マンホール	TSMNS678	硬質塩化ビニル製小型マンホール（中間点）	ＳＴ　マンホール径300 管径150	個	隠岐	30,800	有	⑦	(JSWAS K-9)
3-10-3　組立マンホール・小型マンホール	TSMNS679	硬質塩化ビニル製小型マンホール（中間点）	ＳＴ　マンホール径300 管径200	個	本土	2022年10月号	有		(JSWAS K-9)

分類	単価CD	名称	規格	単位	地区名	単価値	留意事項	海上輸送費記載番号	摘要
3-10-3　組立マンホール・小型マンホール	TSMNS679	硬質塩化ビニル製小型マンホール（中間点）	ＳＴ マンホール径300 管径200	個	隠岐	31,800	有	⑦	(JSWAS K-9)
3-10-3　組立マンホール・小型マンホール	TSMNS680	硬質塩化ビニル製小型マンホール（落差点）	ＤＲ マンホール径300 管径150	個	本土	2022年10月号	有		(JSWAS K-9)
3-10-3　組立マンホール・小型マンホール	TSMNS680	硬質塩化ビニル製小型マンホール（落差点）	ＤＲ マンホール径300 管径150	個	隠岐	30,900	有	⑦	(JSWAS K-9)
3-10-3　組立マンホール・小型マンホール	TSMNS681	硬質塩化ビニル製小型マンホール（落差点）	ＤＲ マンホール径300 管径200	個	本土	2022年10月号	有		(JSWAS K-9)
3-10-3　組立マンホール・小型マンホール	TSMNS681	硬質塩化ビニル製小型マンホール（落差点）	ＤＲ マンホール径300 管径200	個	隠岐	31,700	有	⑦	(JSWAS K-9)
3-10-3　組立マンホール・小型マンホール	TSMNS690	鋳鉄製防護蓋（小型マンホール）	φ300 標準型（Ｔ-25）	組	本土	2022年10月号	有		(JSWAS G-3)台座含む、市章入り
3-10-3　組立マンホール・小型マンホール	TSMNS690	鋳鉄製防護蓋（小型マンホール）	φ300 標準型（Ｔ-25）	組	隠岐	36,200	有	⑥	(JSWAS G-3)台座含む、市章入り
3-10-3　組立マンホール・小型マンホール	TSMNS691	鋳鉄製防護蓋（小型マンホール）	φ300 標準型（Ｔ-14）	組	本土	2022年10月号	有		(JSWAS G-3)台座含む、市章入り
3-10-3　組立マンホール・小型マンホール	TSMNS691	鋳鉄製防護蓋（小型マンホール）	φ300 標準型（Ｔ-14）	組	隠岐	34,800	有	⑥	(JSWAS G-3)台座含む、市章入り
3-10-3　組立マンホール・小型マンホール	TSMNS692	鋳鉄製防護蓋（小型マンホール）	φ300 簡易型（Ｔ-8）	組	本土	2022年10月号	有		(JSWAS G-3)台座含む、市章入り
3-10-3　組立マンホール・小型マンホール	TSMNS692	鋳鉄製防護蓋（小型マンホール）	φ300 簡易型（Ｔ-8）	組	隠岐	24,400	有	⑥	(JSWAS G-3)台座含む、市章入り
3-10-3　組立マンホール・小型マンホール	TSMNS693	鋳鉄製防護蓋（小型マンホール）	φ200 標準型（Ｔ-25）	組	本土	2022年10月号	有		(JSWAS G-3)台座含む、市章入り
3-10-3　組立マンホール・小型マンホール	TSMNS693	鋳鉄製防護蓋（小型マンホール）	φ200 標準型（Ｔ-25）	組	隠岐	23,400	有	⑥	(JSWAS G-3)台座含む、市章入り
3-10-3　組立マンホール・小型マンホール	TSMNS694	鋳鉄製防護蓋（小型マンホール）	φ200 標準型（Ｔ-14）	組	本土	2022年10月号	有		(JSWAS G-3)台座含む、市章入り
3-10-3　組立マンホール・小型マンホール	TSMNS694	鋳鉄製防護蓋（小型マンホール）	φ200 標準型（Ｔ-14）	組	隠岐	22,600	有	⑥	(JSWAS G-3)台座含む、市章入り
3-10-3　組立マンホール・小型マンホール	TSMNS695	鋳鉄製防護蓋（小型マンホール）	φ200 簡易型（Ｔ-8）	組	本土	2022年10月号	有		(JSWAS G-3)台座含む、市章入り
3-10-3　組立マンホール・小型マンホール	TSMNS695	鋳鉄製防護蓋（小型マンホール）	φ200 簡易型（Ｔ-8）	組	隠岐	11,300	有	⑥	(JSWAS G-3)台座含む、市章入り
3-10-3　組立マンホール・小型マンホール	TSMNS700	組立1号レジンマンホール（頂版）	ＲＭＨ90（Ａ）-120	個	本土	71,000	有		(JSWAS K-10)
3-10-3　組立マンホール・小型マンホール	TSMNS700	組立1号レジンマンホール（頂版）	ＲＭＨ90（Ａ）-120	個	隠岐	72,400	有	①	(JSWAS K-10)
3-10-3　組立マンホール・小型マンホール	TSMNS701	組立1号レジンマンホール（直壁）	ＲＭＨ90（Ｂ）-300	個	本土	55,700	有		(JSWAS K-10)
3-10-3　組立マンホール・小型マンホール	TSMNS701	組立1号レジンマンホール（直壁）	ＲＭＨ90（Ｂ）-300	個	隠岐	56,800	有	①	(JSWAS K-10)
3-10-3　組立マンホール・小型マンホール	TSMNS702	組立1号レジンマンホール（直壁）	ＲＭＨ90（Ｂ）-600	個	本土	79,800	有		(JSWAS K-10)
3-10-3　組立マンホール・小型マンホール	TSMNS702	組立1号レジンマンホール（直壁）	ＲＭＨ90（Ｂ）-600	個	隠岐	81,600	有	①	(JSWAS K-10)
3-10-3　組立マンホール・小型マンホール	TSMNS703	組立1号レジンマンホール（直壁）	ＲＭＨ90（Ｂ）-900	個	本土	106,000	有		(JSWAS K-10)
3-10-3　組立マンホール・小型マンホール	TSMNS703	組立1号レジンマンホール（直壁）	ＲＭＨ90（Ｂ）-900	個	隠岐	108,000	有	①	(JSWAS K-10)
3-10-3　組立マンホール・小型マンホール	TSMNS704	組立1号レジンマンホール（直壁）	ＲＭＨ90（Ｂ）-1200	個	本土	128,000	有		(JSWAS K-10)
3-10-3　組立マンホール・小型マンホール	TSMNS704	組立1号レジンマンホール（直壁）	ＲＭＨ90（Ｂ）-1200	個	隠岐	131,000	有	①	(JSWAS K-10)
3-10-3　組立マンホール・小型マンホール	TSMNS705	組立1号レジンマンホール（直壁）	ＲＭＨ90（Ｂ）-1500	個	本土	156,000	有		(JSWAS K-10)
3-10-3　組立マンホール・小型マンホール	TSMNS705	組立1号レジンマンホール（直壁）	ＲＭＨ90（Ｂ）-1500	個	隠岐	159,000	有	①	(JSWAS K-10)
3-10-3　組立マンホール・小型マンホール	TSMNS706	組立1号レジンマンホール（中間スラブ）	ＲＭＨ90（Ｆ）-80	個	本土	47,300	有		(JSWAS K-10)
3-10-3　組立マンホール・小型マンホール	TSMNS706	組立1号レジンマンホール（中間スラブ）	ＲＭＨ90（Ｆ）-80	個	隠岐	48,200	有	①	(JSWAS K-10)
3-10-3　組立マンホール・小型マンホール	TSMNS707	組立1号レジンマンホール（管取付け壁）	ＲＭＨ90（Ｃ）-600	個	本土	79,800	有		(JSWAS K-10)
3-10-3　組立マンホール・小型マンホール	TSMNS707	組立1号レジンマンホール（管取付け壁）	ＲＭＨ90（Ｃ）-600	個	隠岐	81,600	有	①	(JSWAS K-10)
3-10-3　組立マンホール・小型マンホール	TSMNS708	組立1号レジンマンホール（管取付け壁）	ＲＭＨ90（Ｃ）-900	個	本土	106,000	有		(JSWAS K-10)
3-10-3　組立マンホール・小型マンホール	TSMNS708	組立1号レジンマンホール（管取付け壁）	ＲＭＨ90（Ｃ）-900	個	隠岐	108,000	有	①	(JSWAS K-10)
3-10-3　組立マンホール・小型マンホール	TSMNS709	組立1号レジンマンホール（管取付け壁）	ＲＭＨ90（Ｃ）-1200	個	本土	128,000	有		(JSWAS K-10)
3-10-3　組立マンホール・小型マンホール	TSMNS709	組立1号レジンマンホール（管取付け壁）	ＲＭＨ90（Ｃ）-1200	個	隠岐	131,000	有	①	(JSWAS K-10)
3-10-3　組立マンホール・小型マンホール	TSMNS710	組立1号レジンマンホール（管取付け壁）	ＲＭＨ90（Ｃ）-1500	個	本土	156,000	有		(JSWAS K-10)
3-10-3　組立マンホール・小型マンホール	TSMNS710	組立1号レジンマンホール（管取付け壁）	ＲＭＨ90（Ｃ）-1500	個	隠岐	159,000	有	①	(JSWAS K-10)
3-10-3　組立マンホール・小型マンホール	TSMNS711	組立1号レジンマンホール（底盤）	ＲＭＨ90（Ｐ）-90	個	本土	62,700	有		(JSWAS K-10)
3-10-3　組立マンホール・小型マンホール	TSMNS711	組立1号レジンマンホール（底盤）	ＲＭＨ90（Ｐ）-90	個	隠岐	64,200	有	①	(JSWAS K-10)
3-10-3　組立マンホール・小型マンホール	TSMNS712	組立楕円レジンマンホール（斜壁）	ＲＭＨ6090Ｄ（Ａ）-300	個	本土	80,600	有		(JSWAS K-10)
3-10-3　組立マンホール・小型マンホール	TSMNS712	組立楕円レジンマンホール（斜壁）	ＲＭＨ6090Ｄ（Ａ）-300	個	隠岐	81,200	有	①	(JSWAS K-10)
3-10-3　組立マンホール・小型マンホール	TSMNS713	組立楕円レジンマンホール（斜壁）	ＲＭＨ6090Ｄ（Ａ）-400	個	本土	103,000	有		(JSWAS K-10)
3-10-3　組立マンホール・小型マンホール	TSMNS713	組立楕円レジンマンホール（斜壁）	ＲＭＨ6090Ｄ（Ａ）-400	個	隠岐	103,000	有	①	(JSWAS K-10)
3-10-3　組立マンホール・小型マンホール	TSMNS714	組立楕円レジンマンホール（直壁）	ＲＭＨ6090Ｄ（Ｂ）-300	個	本土	53,200	有		(JSWAS K-10)

分類	単価CD	名称	規格	単位	地区名	単価値	留意事項	海上輸送費記載番号	摘要
3-10-3　組立マンホール・小型マンホール	TSMNS714	組立楕円レジンマンホール（直壁）	ＲＭＨ6090Ｄ（Ｂ）-300	個	隠岐	53,600	有	①	(JSWAS K-10)
3-10-3　組立マンホール・小型マンホール	TSMNS715	組立楕円レジンマンホール（直壁）	ＲＭＨ6090Ｄ（Ｂ）-600	個	本土	95,700	有		(JSWAS K-10)
3-10-3　組立マンホール・小型マンホール	TSMNS715	組立楕円レジンマンホール（直壁）	ＲＭＨ6090Ｄ（Ｂ）-600	個	隠岐	96,400	有	①	(JSWAS K-10)
3-10-3　組立マンホール・小型マンホール	TSMNS716	組立楕円レジンマンホール（取付け壁）	ＲＭＨ6090Ｄ（Ｃ）-600	個	本土	84,000	有		(JSWAS K-10)
3-10-3　組立マンホール・小型マンホール	TSMNS716	組立楕円レジンマンホール（取付け壁）	ＲＭＨ6090Ｄ（Ｃ）-600	個	隠岐	84,600	有	①	(JSWAS K-10)
3-10-3　組立マンホール・小型マンホール	TSMNS717	組立楕円レジンマンホール（底版）	ＲＭＨ6090Ｄ（Ｐ）-60	個	本土	87,600	有		(JSWAS K-10)
3-10-3　組立マンホール・小型マンホール	TSMNS717	組立楕円レジンマンホール（底版）	ＲＭＨ6090Ｄ（Ｐ）-60	個	隠岐	88,200	有	①	(JSWAS K-10)
3-10-3　組立マンホール・小型マンホール	TSMNS718	組立レジンマンホール用調整リング	ＲＭＨ60（Ｋ）-50	個	本土	12,600	有		(JSWAS K-10)
3-10-3　組立マンホール・小型マンホール	TSMNS718	組立レジンマンホール用調整リング	ＲＭＨ60（Ｋ）-50	個	隠岐	12,800	有	①	(JSWAS K-10)
3-10-3　組立マンホール・小型マンホール	TSMNS719	組立レジンマンホール用調整リング	ＲＭＨ60（Ｋ）-100	個	本土	21,000	有		(JSWAS K-10)
3-10-3　組立マンホール・小型マンホール	TSMNS719	組立レジンマンホール用調整リング	ＲＭＨ60（Ｋ）-100	個	隠岐	21,400	有	①	(JSWAS K-10)
3-10-3　組立マンホール・小型マンホール	TSMNS720	組立レジンマンホール用調整リング	ＲＭＨ60（Ｋ）-150	個	本土	28,800	有		(JSWAS K-10)
3-10-3　組立マンホール・小型マンホール	TSMNS720	組立レジンマンホール用調整リング	ＲＭＨ60（Ｋ）-150	個	隠岐	29,500	有	①	(JSWAS K-10)
3-10-3　組立マンホール・小型マンホール	TSMNS721	小型レジンマンホール（調整リング）	ＲＭＣ30（Ｋ）　高さ50㎜	個	本土	8,460	有		(JSWAS K-10)
3-10-3　組立マンホール・小型マンホール	TSMNS721	小型レジンマンホール（調整リング）	ＲＭＣ30（Ｋ）　高さ50㎜	個	隠岐	8,540	有	①	(JSWAS K-10)
3-10-3　組立マンホール・小型マンホール	TSMNS722	小型レジンマンホール（上部壁）	ＲＭＣ30（Ａ）　高さ200㎜	個	本土	17,500	有		(JSWAS K-10)
3-10-3　組立マンホール・小型マンホール	TSMNS722	小型レジンマンホール（上部壁）	ＲＭＣ30（Ａ）　高さ200㎜	個	隠岐	17,600	有	①	(JSWAS K-10)
3-10-3　組立マンホール・小型マンホール	TSMNS723	小型レジンマンホール（直壁）	ＲＭＣ30（Ｂ）　高さ300㎜	個	本土	10,200	有		(JSWAS K-10)
3-10-3　組立マンホール・小型マンホール	TSMNS723	小型レジンマンホール（直壁）	ＲＭＣ30（Ｂ）　高さ300㎜	個	隠岐	10,300	有	①	(JSWAS K-10)
3-10-3　組立マンホール・小型マンホール	TSMNS724	小型レジンマンホール（直壁）	ＲＭＣ30（Ｂ）　高さ400㎜	個	本土	12,700	有		(JSWAS K-10)
3-10-3　組立マンホール・小型マンホール	TSMNS724	小型レジンマンホール（直壁）	ＲＭＣ30（Ｂ）　高さ400㎜	個	隠岐	12,800	有	①	(JSWAS K-10)
3-10-3　組立マンホール・小型マンホール	TSMNS725	小型レジンマンホール（直壁）	ＲＭＣ30（Ｂ）　高さ500㎜	個	本土	15,400	有		(JSWAS K-10)
3-10-3　組立マンホール・小型マンホール	TSMNS725	小型レジンマンホール（直壁）	ＲＭＣ30（Ｂ）　高さ500㎜	個	隠岐	15,500	有	①	(JSWAS K-10)
3-10-3　組立マンホール・小型マンホール	TSMNS726	小型レジンマンホール（直壁）	ＲＭＣ30（Ｂ）　高さ600㎜	個	本土	18,100	有		(JSWAS K-10)
3-10-3　組立マンホール・小型マンホール	TSMNS726	小型レジンマンホール（直壁）	ＲＭＣ30（Ｂ）　高さ600㎜	個	隠岐	18,200	有	①	(JSWAS K-10)
3-10-3　組立マンホール・小型マンホール	TSMNS727	小型レジンマンホール（直壁）	ＲＭＣ30（Ｂ）　高さ900㎜	個	本土	26,300	有		(JSWAS K-10)
3-10-3　組立マンホール・小型マンホール	TSMNS727	小型レジンマンホール（直壁）	ＲＭＣ30（Ｂ）　高さ900㎜	個	隠岐	26,400	有	①	(JSWAS K-10)
3-10-3　組立マンホール・小型マンホール	TSMNS728	小型レジンマンホール（管取付壁）	ＮＲＭＣ30（Ｃ）-150 高さ370㎜	個	本土	50,000	有		(JSWAS K-10)
3-10-3　組立マンホール・小型マンホール	TSMNS728	小型レジンマンホール（管取付壁）	ＮＲＭＣ30（Ｃ）-150 高さ370㎜	個	隠岐	50,300	有	①	(JSWAS K-10)
3-10-3　組立マンホール・小型マンホール	TSMNS729	小型レジンマンホール（管取付壁）	ＮＲＭＣ30（Ｃ）-200 高さ370㎜	個	本土	52,800	有		(JSWAS K-10)
3-10-3　組立マンホール・小型マンホール	TSMNS729	小型レジンマンホール（管取付壁）	ＮＲＭＣ30（Ｃ）-200 高さ370㎜	個	隠岐	53,000	有	①	(JSWAS K-10)
3-10-4　マンホール継手、取付管継手	TSMNS730	ゴム輪受口上流用マンホール継手	ＭＲ150×5．1×500	本	本土	2022年10月号	有		(JSWAS K-1)
3-10-4　マンホール継手、取付管継手	TSMNS730	ゴム輪受口上流用マンホール継手	ＭＲ150×5．1×500	本	隠岐	4,090	有	⑦	(JSWAS K-1)
3-10-4　マンホール継手、取付管継手	TSMNS731	ゴム輪受口上流用マンホール継手	ＭＲ200×6．5×500	本	本土	2022年10月号	有		(JSWAS K-1)
3-10-4　マンホール継手、取付管継手	TSMNS731	ゴム輪受口上流用マンホール継手	ＭＲ200×6．5×500	本	隠岐	5,460	有	⑦	(JSWAS K-1)
3-10-4　マンホール継手、取付管継手	TSMNS732	ゴム輪受口上流用マンホール継手	ＭＲ250×7．8×500	本	本土	2022年10月号	有		(JSWAS K-1)
3-10-4　マンホール継手、取付管継手	TSMNS732	ゴム輪受口上流用マンホール継手	ＭＲ250×7．8×500	本	隠岐	8,250	有	⑦	(JSWAS K-1)
3-10-4　マンホール継手、取付管継手	TSMNS733	ゴム輪受口上流用マンホール継手	ＭＲ300×9．2×500	本	本土	2022年10月号	有		(JSWAS K-1)
3-10-4　マンホール継手、取付管継手	TSMNS733	ゴム輪受口上流用マンホール継手	ＭＲ300×9．2×500	本	隠岐	12,100	有	⑦	(JSWAS K-1)
3-10-4　マンホール継手、取付管継手	TSMNS734	ゴム輪受口上流用マンホール継手	ＭＲ350×10．5×500	本	本土	2022年10月号	有		(JSWAS K-1)
3-10-4　マンホール継手、取付管継手	TSMNS734	ゴム輪受口上流用マンホール継手	ＭＲ350×10．5×500	本	隠岐	17,300	有	⑦	(JSWAS K-1)
3-10-4　マンホール継手、取付管継手	TSMNS735	ゴム輪受口上流用マンホール継手	ＭＲ400×11．8×500	本	本土	2022年10月号	有		(JSWAS K-1)
3-10-4　マンホール継手、取付管継手	TSMNS735	ゴム輪受口上流用マンホール継手	ＭＲ400×11．8×500	本	隠岐	23,100	有	⑦	(JSWAS K-1)
3-10-4　マンホール継手、取付管継手	TSMNS736	ゴム輪受口上流用マンホール継手	ＭＲ450×13．2×500	本	本土	2022年10月号	有		(JSWAS K-1)
3-10-4　マンホール継手、取付管継手	TSMNS736	ゴム輪受口上流用マンホール継手	ＭＲ450×13．2×500	本	隠岐	28,300	有	⑦	(JSWAS K-1)
3-10-4　マンホール継手、取付管継手	TSMNS737	ゴム輪受口上流用マンホール継手	ＭＲ500×14．6×500	本	本土	2022年10月号	有		(JSWAS K-1)

分類	単価CD	名称	規格	単位	地区名	単価値	留意事項	海上輸送費記載番号	摘要
3-10-4　マンホール継手、取付管継手	TSMNS737	ゴム輪受口上流用マンホール継手	ＭＲ500×14．6×500	本	隠岐	38,700	有	⑦	(JSWAS K-1)
3-10-4　マンホール継手、取付管継手	TSMNS740	塩ビ管用製下流用マンホール継手	ＭＳＡ150×5．1×500	本	本土	2022年10月号	有		(JSWAS K-1)
3-10-4　マンホール継手、取付管継手	TSMNS740	塩ビ管用製下流用マンホール継手	ＭＳＡ150×5．1×500	本	隠岐	2,350	有	⑥	(JSWAS K-1)
3-10-4　マンホール継手、取付管継手	TSMNS741	塩ビ管用製下流用マンホール継手	ＭＳＡ200×6．5×500	本	本土	2022年10月号	有		(JSWAS K-1)
3-10-4　マンホール継手、取付管継手	TSMNS741	塩ビ管用製下流用マンホール継手	ＭＳＡ200×6．5×500	本	隠岐	3,170	有	⑥	(JSWAS K-1)
3-10-4　マンホール継手、取付管継手	TSMNS742	塩ビ管用製下流用マンホール継手	ＭＳＡ250×7．8×500	本	本土	2022年10月号	有		(JSWAS K-1)
3-10-4　マンホール継手、取付管継手	TSMNS742	塩ビ管用製下流用マンホール継手	ＭＳＡ250×7．8×500	本	隠岐	4,690	有	⑥	(JSWAS K-1)
3-10-4　マンホール継手、取付管継手	TSMNS743	塩ビ管用製下流用マンホール継手	ＭＳＡ300×9．2×500	本	本土	2022年10月号	有		(JSWAS K-1)
3-10-4　マンホール継手、取付管継手	TSMNS743	塩ビ管用製下流用マンホール継手	ＭＳＡ300×9．2×500	本	隠岐	8,350	有	⑥	(JSWAS K-1)
3-10-4　マンホール継手、取付管継手	TSMNS744	塩ビ管用製下流用マンホール継手	ＭＳＡ350×10．5×500	本	本土	2022年10月号	有		(JSWAS K-1)
3-10-4　マンホール継手、取付管継手	TSMNS744	塩ビ管用製下流用マンホール継手	ＭＳＡ350×10．5×500	本	隠岐	11,700	有	⑥	(JSWAS K-1)
3-10-4　マンホール継手、取付管継手	TSMNS745	塩ビ管用製下流用マンホール継手	ＭＳＡ400×11．8×1000	本	本土	2022年10月号	有		(JSWAS K-1)
3-10-4　マンホール継手、取付管継手	TSMNS745	塩ビ管用製下流用マンホール継手	ＭＳＡ400×11．8×1000	本	隠岐	14,500	有	⑥	(JSWAS K-1)
3-10-4　マンホール継手、取付管継手	TSMNS746	塩ビ管用製下流用マンホール継手	ＭＳＡ450×13．2×1000	本	本土	2022年10月号	有		(JSWAS K-1)
3-10-4　マンホール継手、取付管継手	TSMNS746	塩ビ管用製下流用マンホール継手	ＭＳＡ450×13．2×1000	本	隠岐	18,200	有	⑥	(JSWAS K-1)
3-10-4　マンホール継手、取付管継手	TSMNS747	塩ビ管用製下流用マンホール継手	ＭＳＡ500×14．6×1000	本	本土	2022年10月号	有		(JSWAS K-1)
3-10-4　マンホール継手、取付管継手	TSMNS747	塩ビ管用製下流用マンホール継手	ＭＳＡ500×14．6×1000	本	隠岐	22,200	有	⑥	(JSWAS K-1)
3-10-4　マンホール継手、取付管継手	TSMNS750	ゴム輪受口副管分岐用マンホール継手	ＭＲＬ150×5．1×1000	本	本土	2022年10月号	有		(JSWAS K-1)
3-10-4　マンホール継手、取付管継手	TSMNS750	ゴム輪受口副管分岐用マンホール継手	ＭＲＬ150×5．1×1000	本	隠岐	4,970	有	⑥	(JSWAS K-1)
3-10-4　マンホール継手、取付管継手	TSMNS751	ゴム輪受口副管分岐用マンホール継手	ＭＲＬ200×6．5×1000	本	本土	2022年10月号	有		(JSWAS K-1)
3-10-4　マンホール継手、取付管継手	TSMNS751	ゴム輪受口副管分岐用マンホール継手	ＭＲＬ200×6．5×1000	本	隠岐	6,680	有	⑥	(JSWAS K-1)
3-10-4　マンホール継手、取付管継手	TSMNS752	ゴム輪受口副管分岐用マンホール継手	ＭＲＬ250×7．8×1000	本	本土	2022年10月号	有		(JSWAS K-1)
3-10-4　マンホール継手、取付管継手	TSMNS752	ゴム輪受口副管分岐用マンホール継手	ＭＲＬ250×7．8×1000	本	隠岐	10,000	有	⑥	(JSWAS K-1)
3-10-4　マンホール継手、取付管継手	TSMNS753	ゴム輪受口副管分岐用マンホール継手	ＭＲＬ300×9．2×1000	本	本土	2022年10月号	有		(JSWAS K-1)
3-10-4　マンホール継手、取付管継手	TSMNS753	ゴム輪受口副管分岐用マンホール継手	ＭＲＬ300×9．2×1000	本	隠岐	14,100	有	⑥	(JSWAS K-1)
3-10-4　マンホール継手、取付管継手	TSMNS754	ゴム輪受口副管分岐用マンホール継手	ＭＲＬ350×10．5×1000	本	本土	2022年10月号	有		(JSWAS K-1)
3-10-4　マンホール継手、取付管継手	TSMNS754	ゴム輪受口副管分岐用マンホール継手	ＭＲＬ350×10．5×1000	本	隠岐	20,500	有	⑥	(JSWAS K-1)
3-10-4　マンホール継手、取付管継手	TSMNS755	ゴム輪受口副管分岐用マンホール継手	ＭＲＬ400×11．8×1000	本	本土	2022年10月号	有		(JSWAS K-1)
3-10-4　マンホール継手、取付管継手	TSMNS755	ゴム輪受口副管分岐用マンホール継手	ＭＲＬ400×11．8×1000	本	隠岐	28,200	有	⑥	(JSWAS K-1)
3-10-4　マンホール継手、取付管継手	TSMNS756	ゴム輪受口副管分岐用マンホール継手	ＭＲＬ450×13．2×1000	本	本土	2022年10月号	有		(JSWAS K-1)
3-10-4　マンホール継手、取付管継手	TSMNS756	ゴム輪受口副管分岐用マンホール継手	ＭＲＬ450×13．2×1000	本	隠岐	35,900	有	⑥	(JSWAS K-1)
3-10-4　マンホール継手、取付管継手	TSMNS757	ゴム輪受口副管分岐用マンホール継手	ＭＲＬ500×14．6×1000	本	本土	2022年10月号	有		(JSWAS K-1)
3-10-4　マンホール継手、取付管継手	TSMNS757	ゴム輪受口副管分岐用マンホール継手	ＭＲＬ500×14．6×1000	本	隠岐	51,800	有	⑥	(JSWAS K-1)
3-10-4　マンホール継手、取付管継手	TSMNS760	塩ビ管・内副管用マンホール継手（十字管）	150×100×100（一体型・分割型）	本	本土	23,400	有		十字管（一体型又は分割型）
3-10-4　マンホール継手、取付管継手	TSMNS760	塩ビ管・内副管用マンホール継手（十字管）	150×100×100（一体型・分割型）	本	隠岐	23,500	有	⑦	十字管（一体型又は分割型）
3-10-4　マンホール継手、取付管継手	TSMNS762	塩ビ管・内副管用マンホール継手（十字管）	200×150×150（一体型・分割型）	本	本土	34,800	有		十字管（一体型又は分割型）
3-10-4　マンホール継手、取付管継手	TSMNS762	塩ビ管・内副管用マンホール継手（十字管）	200×150×150（一体型・分割型）	本	隠岐	35,000	有	⑦	十字管（一体型又は分割型）
3-10-4　マンホール継手、取付管継手	TSMNS764	塩ビ管・内副管用固定バンド	150用 金具付	組	本土	4,830	有		金具付
3-10-4　マンホール継手、取付管継手	TSMNS764	塩ビ管・内副管用固定バンド	150用 金具付	組	隠岐	4,910	有	⑦	金具付
3-10-4　マンホール継手、取付管継手	TSMNS765	塩ビ管・内副管用固定バンド	200用 金具付	組	本土	5,310	有		金具付
3-10-4　マンホール継手、取付管継手	TSMNS765	塩ビ管・内副管用固定バンド	200用 金具付	組	隠岐	5,390	有	⑦	金具付
3-10-4　マンホール継手、取付管継手	TSMNS770	マンホール用可とう継手	φ100 塩ビ管用	個	本土	6,840	有		
3-10-4　マンホール継手、取付管継手	TSMNS770	マンホール用可とう継手	φ100 塩ビ管用	個	隠岐	6,890	有	⑦	
3-10-4　マンホール継手、取付管継手	TSMNS771	マンホール用可とう継手	φ150 塩ビ管用	個	本土	2022年10月号	有		
3-10-4　マンホール継手、取付管継手	TSMNS771	マンホール用可とう継手	φ150 塩ビ管用	個	隠岐	7,490	有	⑦	
3-10-4　マンホール継手、取付管継手	TSMNS773	マンホール用可とう継手	φ150 陶管用	個	本土	2022年10月号	有		

分類	単価CD	名称	規格	単位	地区名	単価値	留意事項	海上輸送費記載番号	摘要
3-10-4　マンホール継手、取付管継手	TSMNS773	マンホール用可とう継手	φ150 陶管用	個	隠岐	9,230	有	⑦	
3-10-4　マンホール継手、取付管継手	TSMNS774	マンホール用可とう継手	φ200 塩ビ管用	個	本土	2022年10月号	有		
3-10-4　マンホール継手、取付管継手	TSMNS774	マンホール用可とう継手	φ200 塩ビ管用	個	隠岐	9,590	有	⑦	
3-10-4　マンホール継手、取付管継手	TSMNS776	マンホール用可とう継手	φ200 陶管用	個	本土	2022年10月号	有		
3-10-4　マンホール継手、取付管継手	TSMNS776	マンホール用可とう継手	φ200 陶管用	個	隠岐	11,700	有	⑦	
3-10-4　マンホール継手、取付管継手	TSMNS777	マンホール用可とう継手	φ250 塩ビ管用	個	本土	2022年10月号	有		
3-10-4　マンホール継手、取付管継手	TSMNS777	マンホール用可とう継手	φ250 塩ビ管用	個	隠岐	12,100	有	⑦	
3-10-4　マンホール継手、取付管継手	TSMNS780	マンホール用可とう継手	φ300 塩ビ管用	個	本土	2022年10月号	有		
3-10-4　マンホール継手、取付管継手	TSMNS780	マンホール用可とう継手	φ300 塩ビ管用	個	隠岐	13,000	有	⑦	
3-10-4　マンホール継手、取付管継手	TSMNS783	マンホール用可とう継手	φ350 塩ビ管用	個	本土	2022年10月号	有		
3-10-4　マンホール継手、取付管継手	TSMNS783	マンホール用可とう継手	φ350 塩ビ管用	個	隠岐	14,900	有	⑦	
3-10-4　マンホール継手、取付管継手	TSMNS790	取付管用可とう継手	150×100塩ビ管用	個	本土	2022年10月号	有		
3-10-4　マンホール継手、取付管継手	TSMNS790	取付管用可とう継手	150×100塩ビ管用	個	隠岐	8,940	有	⑦	
3-10-4　マンホール継手、取付管継手	TSMNS791	取付管用可とう継手	200×100塩ビ管用	個	本土	2022年10月号	有		
3-10-4　マンホール継手、取付管継手	TSMNS791	取付管用可とう継手	200×100塩ビ管用	個	隠岐	9,040	有	⑦	
3-10-4　マンホール継手、取付管継手	TSMNS792	取付管用可とう継手	200×150塩ビ管用	個	本土	2022年10月号	有		
3-10-4　マンホール継手、取付管継手	TSMNS792	取付管用可とう継手	200×150塩ビ管用	個	隠岐	9,170	有	⑦	
3-10-5　公共ます・汚水桝	TSMNS810	硬質塩化ビニル製公共桝（インバート部）	立上り200mm3方向プラグ取付管150mm	個	本土	2022年10月号			立ち上がり内径200mm、流入管内径100mm（3方向プラグ付き）、取付管150mm
3-10-5　公共ます・汚水桝	TSMNS810	硬質塩化ビニル製公共桝（インバート部）	立上り200mm3方向プラグ取付管150mm	個	隠岐	8,100		⑦	立ち上がり内径200mm、流入管内径100mm（3方向プラグ付き）、取付管150mm
3-10-5　公共ます・汚水桝	TSMNS811	硬質塩化ビニル製公共桝（インバート部）	立上り200mm3方向プラグ取付管100mm	個	本土	2022年10月号			立ち上がり内径200mm、流入管内径100mm（3方向プラグ付き）、取付管100mm
3-10-5　公共ます・汚水桝	TSMNS811	硬質塩化ビニル製公共桝（インバート部）	立上り200mm3方向プラグ取付管100mm	個	隠岐	8,260		⑦	立ち上がり内径200mm、流入管内径100mm（3方向プラグ付き）、取付管100mm
3-10-5　公共ます・汚水桝	TSMNS812	硬質塩化ビニル製公共桝（ドロップ部）	立上り200mm3方向プラグ取付管100mm	個	本土	2022年10月号			立ち上がり内径200mm、流入管内径100mm（3方向プラグ付き）、取付管100mm
3-10-5　公共ます・汚水桝	TSMNS812	硬質塩化ビニル製公共桝（ドロップ部）	立上り200mm3方向プラグ取付管100mm	個	隠岐	6,130		⑦	立ち上がり内径200mm、流入管内径100mm（3方向プラグ付き）、取付管100mm
3-10-5　公共ます・汚水桝	TSMNS813	硬質塩化ビニル製公共桝（掃除口）	内径200mm 内径接合	個	本土	2022年10月号			T-2、ワンタッチ式オス（内径接合）
3-10-5　公共ます・汚水桝	TSMNS813	硬質塩化ビニル製公共桝（掃除口）	内径200mm 内径接合	個	隠岐	1,620		⑦	T-2、ワンタッチ式オス（内径接合）
3-10-5　公共ます・汚水桝	TSMNS814	硬質塩化ビニル製公共桝（掃除口）	内径200mm 外径接合	個	本土	2022年10月号			T-2、ワンタッチ式メス（外径接合）
3-10-5　公共ます・汚水桝	TSMNS814	硬質塩化ビニル製公共桝（掃除口）	内径200mm 外径接合	個	隠岐	1,940		⑦	T-2、ワンタッチ式メス（外径接合）
3-10-5　公共ます・汚水桝	TSMNS815	硬質塩化ビニル製公共桝（掃除口）	傾斜蓋 内径200mm 内径接合	個	本土	2,380			T-2、ワンタッチ式オス（内径接合）
3-10-5　公共ます・汚水桝	TSMNS815	硬質塩化ビニル製公共桝（掃除口）	傾斜蓋 内径200mm 内径接合	個	隠岐	2,460		⑦	T-2、ワンタッチ式オス（内径接合）
3-10-5　公共ます・汚水桝	TSMNS816	硬質塩化ビニル製公共桝（掃除口）	傾斜蓋 内径200mm 外径接合	個	本土	3,370			T-2、ワンタッチ式メス（外径接合）
3-10-5　公共ます・汚水桝	TSMNS816	硬質塩化ビニル製公共桝（掃除口）	傾斜蓋 内径200mm 外径接合	個	隠岐	3,450		⑦	T-2、ワンタッチ式メス（外径接合）
3-10-5　公共ます・汚水桝	TSMNS817	硬質塩化ビニル製公共桝（掃除口）	内径200mm ターンアップ式	個	本土	2022年10月号			T-2、ターンアップ式
3-10-5　公共ます・汚水桝	TSMNS817	硬質塩化ビニル製公共桝（掃除口）	内径200mm ターンアップ式	個	隠岐	4,020		⑦	T-2、ターンアップ式
3-10-5　公共ます・汚水桝	TSMNS818	硬質塩化ビニル製公共桝（掃除口）	傾斜蓋 内径200mm ターンアップ式	個	本土	4,040			T-2、ターンアップ式
3-10-5　公共ます・汚水桝	TSMNS818	硬質塩化ビニル製公共桝（掃除口）	傾斜蓋 内径200mm ターンアップ式	個	隠岐	4,180		⑦	T-2、ターンアップ式
3-10-5　公共ます・汚水桝	TSMNS819	硬質塩化ビニル製蓋	ＢＩ-φ200（差口形ターンアップ蓋）	枚	本土	2022年10月号			JSWAS K-7 市章入り
3-10-5　公共ます・汚水桝	TSMNS819	硬質塩化ビニル製蓋	ＢＩ-φ200（差口形ターンアップ蓋）	枚	隠岐	2,300		⑦	JSWAS K-7 市章入り
3-10-5　公共ます・汚水桝	TSMNS820	硬質塩化ビニル製蓋	ＢＯ-φ200（受口形ターンアップ蓋）	枚	本土	2022年10月号			JSWAS K-7 市章入り
3-10-5　公共ます・汚水桝	TSMNS820	硬質塩化ビニル製蓋	ＢＯ-φ200（受口形ターンアップ蓋）	枚	隠岐	3,790		⑦	JSWAS K-7 市章入り
3-10-5　公共ます・汚水桝	TSMNS821	硬質塩化ビニル製内蓋	ＣＶ-Ｒ φ200	枚	本土	1,350			JSWAS K-7
3-10-5　公共ます・汚水桝	TSMNS821	硬質塩化ビニル製内蓋	ＣＶ-Ｒ φ200	枚	隠岐	1,400		⑦	JSWAS K-7
3-10-5　公共ます・汚水桝	TSMNS822	硬質塩化ビニル製内蓋	φ300	枚	本土	1,750			JSWAS K-7
3-10-5　公共ます・汚水桝	TSMNS822	硬質塩化ビニル製内蓋	φ300	枚	隠岐	1,840		⑦	JSWAS K-7
3-10-5　公共ます・汚水桝	TSMNS823	硬質塩化ビニル製公共桝（縦型）	ＤＲ90ＷＹ 200-100-150	個	本土	2022年10月号			JSWAS K-7
3-10-5　公共ます・汚水桝	TSMNS823	硬質塩化ビニル製公共桝（縦型）	ＤＲ90ＷＹ 200-100-150	個	隠岐	7,810		⑦	JSWAS K-7
3-10-5　公共ます・汚水桝	TSMNS824	硬質塩化ビニル製公共桝（縦型）	ＤＲ90ＷＹ 300-100-150	個	本土	2022年10月号			JSWAS K-7

分類	単価CD	名称	規格	単位	地区名	単価値	留意事項	海上輸送費記載番号	摘要
3-10-5　公共ます・汚水桝	TSMNS824	硬質塩化ビニル製公共桝（縦型）	ＤＲ90ＷＹ 300-100-150	個	隠岐	10,400		⑦	JSWAS K-7
3-10-6　小型立坑用仮設材	TSMNS850	小型鋼製立坑 ケーシング	呼び径φ1500 厚さ12㎜	m	本土	2022年10月号			全損（運搬費込み）
3-10-6　小型立坑用仮設材	TSMNS850	小型鋼製立坑 ケーシング	呼び径φ1500 厚さ12㎜	m	隠岐	208,000		①	全損（運搬費込み）
3-10-6　小型立坑用仮設材	TSMNS851	小型鋼製立坑 ケーシング	呼び径φ1800 厚さ12㎜	m	本土	2022年10月号			全損（運搬費込み）
3-10-6　小型立坑用仮設材	TSMNS851	小型鋼製立坑 ケーシング	呼び径φ1800 厚さ12㎜	m	隠岐	235,000		①	全損（運搬費込み）
3-10-6　小型立坑用仮設材	TSMNS856	小型鋼製立坑 ケーシング	呼び径φ2000 厚さ12㎜	m	本土	2022年10月号			全損（運搬費込み）
3-10-6　小型立坑用仮設材	TSMNS856	小型鋼製立坑 ケーシング	呼び径φ2000 厚さ12㎜	m	隠岐	253,000		①	全損（運搬費込み）
3-10-6　小型立坑用仮設材	TSMNS852	小型鋼製立坑 ケーシング	呼び径φ2000 厚さ16㎜	m	本土	2022年10月号			全損（運搬費込み）
3-10-6　小型立坑用仮設材	TSMNS852	小型鋼製立坑 ケーシング	呼び径φ2000 厚さ16㎜	m	隠岐	340,000		①	全損（運搬費込み）
3-10-6　小型立坑用仮設材	TSMNS853	小型鋼製立坑 刃先製作取付費（後付型）	呼び径φ1500 厚さ12㎜	個	本土・隠岐	2022年10月号			材工共
3-10-6　小型立坑用仮設材	TSMNS854	小型鋼製立坑 刃先製作取付費（後付型）	呼び径φ1800 厚さ12㎜	個	本土・隠岐	2022年10月号			材工共
3-10-6　小型立坑用仮設材	TSMNS857	小型鋼製立坑 刃先製作取付費（後付型）	呼び径φ2000 厚さ12㎜	個	本土・隠岐	2022年10月号			材工共
3-10-6　小型立坑用仮設材	TSMNS855	小型鋼製立坑 刃先製作取付費（後付型）	呼び径φ2000 厚さ16㎜	個	本土・隠岐	2022年10月号			材工共
3-10-6　小型立坑用仮設材	TSMNS844	小型鋼製立坑 刃先先端加工費（一体型）	呼び径φ1500 厚さ12㎜	個	本土・隠岐	17,000			工のみ
3-10-6　小型立坑用仮設材	TSMNS845	小型鋼製立坑 刃先先端加工費（一体型）	呼び径φ1800 厚さ12㎜	個	本土・隠岐	20,400			工のみ
3-10-6　小型立坑用仮設材	TSMNS846	小型鋼製立坑 刃先先端加工費（一体型）	呼び径φ2000 厚さ12㎜	個	本土・隠岐	23,800			工のみ
3-10-6　小型立坑用仮設材	TSMNS847	小型鋼製立坑 刃先先端加工費（一体型）	呼び径φ2000 厚さ16㎜	個	本土・隠岐	39,100			工のみ
3-10-7　土質安定剤・接着剤・シールド用材料	TSMNS860	土質安定注入剤	溶液型無機瞬結タイプ	L	本土	2022年10月号			単相式・複相式二重管ストレーナー方式
3-10-7　土質安定剤・接着剤・シールド用材料	TSMNS860	土質安定注入剤	溶液型無機瞬結タイプ	L	隠岐	55		①	単相式・複相式二重管ストレーナー方式
3-10-7　土質安定剤・接着剤・シールド用材料	TSMNS861	土質安定注入剤	溶液型有機瞬結タイプ	L	本土	2022年10月号			単相式・複相式二重管ストレーナー方式
3-10-7　土質安定剤・接着剤・シールド用材料	TSMNS861	土質安定注入剤	溶液型有機瞬結タイプ	L	隠岐	70		①	単相式・複相式二重管ストレーナー方式
3-10-7　土質安定剤・接着剤・シールド用材料	TSMNS862	土質安定注入剤	懸濁型無機瞬結タイプ	L	本土	2022年10月号			単相式・複相式二重管ストレーナー方式
3-10-7　土質安定剤・接着剤・シールド用材料	TSMNS862	土質安定注入剤	懸濁型無機瞬結タイプ	L	隠岐	51		①	単相式・複相式二重管ストレーナー方式
3-10-7　土質安定剤・接着剤・シールド用材料	TSMNS863	土質安定注入剤	溶液型無機中結タイプ	L	本土	2022年10月号			複相式二重管ストレーナー方式
3-10-7　土質安定剤・接着剤・シールド用材料	TSMNS863	土質安定注入剤	溶液型無機中結タイプ	L	隠岐	55		①	複相式二重管ストレーナー方式
3-10-7　土質安定剤・接着剤・シールド用材料	TSMNS864	土質安定注入剤	溶液型有機中結タイプ	L	本土	2022年10月号			複相式二重管ストレーナー方式
3-10-7　土質安定剤・接着剤・シールド用材料	TSMNS864	土質安定注入剤	溶液型有機中結タイプ	L	隠岐	70		①	複相式二重管ストレーナー方式
3-10-7　土質安定剤・接着剤・シールド用材料	TSMNS865	土質安定注入剤	懸濁型無機中結タイプ	L	本土	2022年10月号			複相式二重管ストレーナー方式
3-10-7　土質安定剤・接着剤・シールド用材料	TSMNS865	土質安定注入剤	懸濁型無機中結タイプ	L	隠岐	50		①	複相式二重管ストレーナー方式
3-10-7　土質安定剤・接着剤・シールド用材料	TSMNS867	土質安定注入剤	溶液型有機長結タイプ	L	本土	2022年10月号			複相式二重管ストレーナー方式
3-10-7　土質安定剤・接着剤・シールド用材料	TSMNS867	土質安定注入剤	溶液型有機長結タイプ	L	隠岐	70		①	複相式二重管ストレーナー方式
3-10-7　土質安定剤・接着剤・シールド用材料	TSMNS872	土質安定注入剤	ＣＣＰ硬化剤5号	L	本土	2022年10月号			単管方式
3-10-7　土質安定剤・接着剤・シールド用材料	TSMNS872	土質安定注入剤	ＣＣＰ硬化剤5号	L	隠岐	57		①	単管方式
3-10-7　土質安定剤・接着剤・シールド用材料	TSMNS873	土質安定注入剤	ＣＣＰ硬化剤6号	L	本土	21			単管方式
3-10-7　土質安定剤・接着剤・シールド用材料	TSMNS873	土質安定注入剤	ＣＣＰ硬化剤6号	L	隠岐	30		①	単管方式
3-10-7　土質安定剤・接着剤・シールド用材料	TSMNS874	土質安定注入材	ジェットグラウト硬化材 1号	m3	本土	12,700			
3-10-7　土質安定剤・接着剤・シールド用材料	TSMNS874	土質安定注入材	ジェットグラウト硬化材 1号	m3	隠岐	19,600		①	
3-10-7　土質安定剤・接着剤・シールド用材料	TSMNS875	土質安定注入材	ジェットグラウト硬化材 2号	m3	本土	16,600			
3-10-7　土質安定剤・接着剤・シールド用材料	TSMNS875	土質安定注入材	ジェットグラウト硬化材 2号	m3	隠岐	23,000		①	
3-10-7　土質安定剤・接着剤・シールド用材料	TSMNS876	土質安定注入材	ジェットグラウト硬化材 3号	m3	本土	21,700			
3-10-7　土質安定剤・接着剤・シールド用材料	TSMNS876	土質安定注入材	ジェットグラウト硬化材 3号	m3	隠岐	28,000		①	
3-10-7　土質安定剤・接着剤・シールド用材料	TSMNS880	推進用材料	泥水用ＣＭＣ	kg	本土	2022年10月号			泥水調整剤
3-10-7　土質安定剤・接着剤・シールド用材料	TSMNS880	推進用材料	泥水用ＣＭＣ	kg	隠岐	999		⑤	泥水調整剤
3-10-7　土質安定剤・接着剤・シールド用材料	TSMNS881	塩ビ管用接着剤	リブカラー継手用	kg	本土	2022年10月号			
3-10-7　土質安定剤・接着剤・シールド用材料	TSMNS881	塩ビ管用接着剤	リブカラー継手用	kg	隠岐	1,290		⑤	
3-10-7　土質安定剤・接着剤・シールド用材料	TSMNS882	塩ビ管用滑剤	ＳＵＳカラー継手用	kg	本土	2022年10月号			

分類	単価CD	名称	規格	単位	地区名	単価値	留意事項	海上輸送費記載番号	摘要
3-10-7　土質安定剤・接着剤・シールド用材料	TSMNS882	塩ビ管用滑剤	ＳＵＳカラー継手用	kg	隠岐	1,120		⑤	
3-10-7　土質安定剤・接着剤・シールド用材料	TSMNS883	塩ビ管用接合剤	スパイラル継手用	kg	本土	5,980			
3-10-7　土質安定剤・接着剤・シールド用材料	TSMNS883	塩ビ管用接合剤	スパイラル継手用	kg	隠岐	6,010		⑤	
3-10-7　土質安定剤・接着剤・シールド用材料	TSMNS884	鉄筋コンクリート管用特殊接合剤		kg	本土	1,170			
3-10-7　土質安定剤・接着剤・シールド用材料	TSMNS884	鉄筋コンクリート管用特殊接合剤		kg	隠岐	1,200		⑤	
3-10-7　土質安定剤・接着剤・シールド用材料	TSMNS898	シールド用材料	粘土	t	本土	-			
3-10-7　土質安定剤・接着剤・シールド用材料	TSMNS898	シールド用材料	粘土	t	隠岐	-		②	
3-10-7　土質安定剤・接着剤・シールド用材料	TSMNS899	マンホール調整用モルタル	超早強・無収縮	袋	本土	4,560			25kg/袋当たり単価
3-10-7　土質安定剤・接着剤・シールド用材料	TSMNS899	マンホール調整用モルタル	超早強・無収縮	袋	隠岐	4,740		①	25kg/袋当たり単価
3-10-7　土質安定剤・接着剤・シールド用材料	TSMNS930	塩ビ管用接着剤	接着受口用	kg	本土	2022年10月号			
3-10-7　土質安定剤・接着剤・シールド用材料	TSMNS930	塩ビ管用接着剤	接着受口用	kg	隠岐	1,290		⑤	
3-10-7　土質安定剤・接着剤・シールド用材料	TSMNS931	塩ビ管用接合剤	塩ビ本管用支管接合剤（ＢＶボンド）	kg	本土	3,500			
3-10-7　土質安定剤・接着剤・シールド用材料	TSMNS931	塩ビ管用接合剤	塩ビ本管用支管接合剤（ＢＶボンド）	kg	隠岐	3,530		⑤	
3-10-7　土質安定剤・接着剤・シールド用材料	TSMNS932	塩ビ管用接合剤	ヒューム本管用支管接合剤	kg	本土	1,170			
3-10-7　土質安定剤・接着剤・シールド用材料	TSMNS932	塩ビ管用接合剤	ヒューム本管用支管接合剤	kg	隠岐	1,200		⑤	
3-10-7　土質安定剤・接着剤・シールド用材料	TSMNS933	塩ビ管用滑剤		kg	本土	2022年10月号			
3-10-7　土質安定剤・接着剤・シールド用材料	TSMNS933	塩ビ管用滑剤		kg	隠岐	1,120		⑤	
3-11-1　船員就業時間別賃金（単価）表	RSMNO261	高級船員（就業9時間）	就業9時間	人	本土・隠岐	29,770			
3-11-1　船員就業時間別賃金（単価）表	RSMNO262	高級船員（就業10時間）	就業10時間	人	本土・隠岐	32,750			
3-11-1　船員就業時間別賃金（単価）表	RSMNO263	高級船員（就業11時間）	就業11時間	人	本土・隠岐	35,720			
3-11-1　船員就業時間別賃金（単価）表	RSMNO264	高級船員（就業12時間）	就業12時間	人	本土・隠岐	38,700			
3-11-1　船員就業時間別賃金（単価）表	RSMNO265	高級船員（就業14時間）	就業14時間	人	本土・隠岐	44,650			
3-11-1　船員就業時間別賃金（単価）表	RSMNO266	高級船員（就業16時間）	就業16時間	人	本土・隠岐	50,600			深夜は含まない
3-11-1　船員就業時間別賃金（単価）表	RSMNO267	高級船員（就業22時間）	就業22時間	人	本土・隠岐	37,550			
3-11-1　船員就業時間別賃金（単価）表	RSMNO271	普通船員（就業9時間）	就業9時間	人	本土・隠岐	24,080			
3-11-1　船員就業時間別賃金（単価）表	RSMNO272	普通船員（就業10時間）	就業10時間	人	本土・隠岐	26,570			
3-11-1　船員就業時間別賃金（単価）表	RSMNO273	普通船員（就業11時間）	就業11時間	人	本土・隠岐	29,050			
3-11-1　船員就業時間別賃金（単価）表	RSMNO274	普通船員（就業12時間）	就業12時間	人	本土・隠岐	31,540			
3-11-1　船員就業時間別賃金（単価）表	RSMNO275	普通船員（就業14時間）	就業14時間	人	本土・隠岐	36,500			
3-11-1　船員就業時間別賃金（単価）表	RSMNO276	普通船員（就業16時間）	就業16時間	人	本土・隠岐	41,470			深夜は含まない
3-11-1　船員就業時間別賃金（単価）表	RSMNO277	普通船員（就業22時間）	就業22時間	人	本土・隠岐	30,500			
3-11-1　船員就業時間別賃金（単価）表	RSMNO257	船団長（就業9時間）	就業9時間	人	本土・隠岐	29,770			
3-11-1　船員就業時間別賃金（単価）表	RSMNO258	船団長（就業10時間）	就業10時間	人	本土・隠岐	32,750			
3-11-1　船員就業時間別賃金（単価）表	RSMNO259	船団長（就業11時間）	就業11時間	人	本土・隠岐	35,720			
3-11-1　船員就業時間別賃金（単価）表	RSMNO268	船団長（就業16時間）	就業16時間	人	本土・隠岐	50,600			
3-11-2　ゴム防舷材・埋込栓	TSMN7000	ゴム防舷材	Ｈ150mm	m	本土	2022年10月号			ゴム防舷材は、1m以下は1mの単価を使用する
3-11-2　ゴム防舷材・埋込栓	TSMN7000	ゴム防舷材	Ｈ150mm	m	隠岐	104,000		⑥	ゴム防舷材は、1m以下は1mの単価を使用する
3-11-2　ゴム防舷材・埋込栓	TSMN7001	ゴム防舷材	Ｈ200mm	m	本土	2022年10月号			ゴム防舷材は、1m以下は1mの単価を使用する
3-11-2　ゴム防舷材・埋込栓	TSMN7001	ゴム防舷材	Ｈ200mm	m	隠岐	170,000		⑥	ゴム防舷材は、1m以下は1mの単価を使用する
3-11-2　ゴム防舷材・埋込栓	TSMN7002	ゴム防舷材	Ｈ250mm	m	本土	2022年10月号			ゴム防舷材は、1m以下は1mの単価を使用する
3-11-2　ゴム防舷材・埋込栓	TSMN7002	ゴム防舷材	Ｈ250mm	m	隠岐	216,000		⑥	ゴム防舷材は、1m以下は1mの単価を使用する
3-11-2　ゴム防舷材・埋込栓	TSMN7003	ゴム防舷材	Ｈ300mm	m	本土	2022年10月号			ゴム防舷材は、1m以下は1mの単価を使用する
3-11-2　ゴム防舷材・埋込栓	TSMN7003	ゴム防舷材	Ｈ300mm	m	隠岐	271,000		⑥	ゴム防舷材は、1m以下は1mの単価を使用する
3-11-2　ゴム防舷材・埋込栓	TSMN7004	ゴム防舷材	Ｈ400mm	m	本土	2022年10月号			ゴム防舷材は、1m以下は1mの単価を使用する
3-11-2　ゴム防舷材・埋込栓	TSMN7004	ゴム防舷材	Ｈ400mm	m	隠岐	451,000		⑥	ゴム防舷材は、1m以下は1mの単価を使用する
3-11-2　ゴム防舷材・埋込栓	TSMN7005	ゴム防舷材	Ｈ500mm	m	本土	2022年10月号			ゴム防舷材は、1m以下は1mの単価を使用する

分類	単価CD	名称	規格	単位	地区名	単価値	留意事項	海上輸送費記載番号	摘要
3-11-2　ゴム防舷材・埋込栓	TSMN7005	ゴム防舷材	Ｈ500mm	m	隠岐	693,000		⑥	ゴム防舷材は、1m以下は1mの単価を使用する
3-11-2　ゴム防舷材・埋込栓	TSMN7006	ゴム防舷材	Ｈ600mm	m	本土	2022年10月号			ゴム防舷材は、1m以下は1mの単価を使用する
3-11-2　ゴム防舷材・埋込栓	TSMN7006	ゴム防舷材	Ｈ600mm	m	隠岐	899,000		⑥	ゴム防舷材は、1m以下は1mの単価を使用する
3-11-2　ゴム防舷材・埋込栓	TSMN7010	ゴム防舷材埋込栓	3／4吋	本	本土	4,970			ゴム防舷材は、1m以下は1mの単価を使用する
3-11-2　ゴム防舷材・埋込栓	TSMN7010	ゴム防舷材埋込栓	3／4吋	本	隠岐	5,020		⑦	ゴム防舷材は、1m以下は1mの単価を使用する
3-11-2　ゴム防舷材・埋込栓	TSMN7011	ゴム防舷材埋込栓	1吋	本	本土	8,120			ゴム防舷材は、1m以下は1mの単価を使用する
3-11-2　ゴム防舷材・埋込栓	TSMN7011	ゴム防舷材埋込栓	1吋	本	隠岐	8,220		⑦	ゴム防舷材は、1m以下は1mの単価を使用する
3-11-2　ゴム防舷材・埋込栓	TSMN7012	ゴム防舷材埋込栓	5／4吋	本	本土	14,700			ゴム防舷材は、1m以下は1mの単価を使用する
3-11-2　ゴム防舷材・埋込栓	TSMN7012	ゴム防舷材埋込栓	5／4吋	本	隠岐	14,900		⑦	ゴム防舷材は、1m以下は1mの単価を使用する
3-11-2　ゴム防舷材・埋込栓	TSMN7013	ゴム防舷材埋込栓	3／2吋	本	本土	19,200			ゴム防舷材は、1m以下は1mの単価を使用する
3-11-2　ゴム防舷材・埋込栓	TSMN7013	ゴム防舷材埋込栓	3／2吋	本	隠岐	19,700		⑦	ゴム防舷材は、1m以下は1mの単価を使用する
3-11-2　ゴム防舷材・埋込栓	TSMN7014	ゴム防舷材埋込栓	7／4吋	本	本土	31,300			ゴム防舷材は、1m以下は1mの単価を使用する
3-11-2　ゴム防舷材・埋込栓	TSMN7014	ゴム防舷材埋込栓	7／4吋	本	隠岐	31,800		⑦	ゴム防舷材は、1m以下は1mの単価を使用する
3-11-2　ゴム防舷材・埋込栓	TSMN7015	ゴム防舷材埋込栓	2吋	本	本土	43,000			ゴム防舷材は、1m以下は1mの単価を使用する
3-11-2　ゴム防舷材・埋込栓	TSMN7015	ゴム防舷材埋込栓	2吋	本	隠岐	44,000		⑦	ゴム防舷材は、1m以下は1mの単価を使用する
3-11-3　防砂板・防砂シート	TSMN7020	防砂板（塩化ビニールマット）	ｔ＝1mm（溶着加工費含む）	m2	本土	1,820	有		
3-11-3　防砂板・防砂シート	TSMN7020	防砂板（塩化ビニールマット）	ｔ＝1mm（溶着加工費含む）	m2	隠岐	1,870	有	⑤	
3-11-3　防砂板・防砂シート	TSMN7021	防砂板（塩化ビニールマット）	ｔ＝2mm（溶着加工費含む）	m2	本土	3,140	有		
3-11-3　防砂板・防砂シート	TSMN7021	防砂板（塩化ビニールマット）	ｔ＝2mm（溶着加工費含む）	m2	隠岐	3,240	有	⑤	
3-11-3　防砂板・防砂シート	TSMN7022	防砂板（塩化ビニールマット）	ｔ＝3mm（溶着加工費含む）	m2	本土	4,330	有		
3-11-3　防砂板・防砂シート	TSMN7022	防砂板（塩化ビニールマット）	ｔ＝3mm（溶着加工費含む）	m2	隠岐	4,480	有	⑤	
3-11-3　防砂板・防砂シート	TSMN7023	防砂板（塩化ビニールマット）	ｔ＝4mm（溶着加工費含む）	m2	本土	5,780	有		
3-11-3　防砂板・防砂シート	TSMN7023	防砂板（塩化ビニールマット）	ｔ＝4mm（溶着加工費含む）	m2	隠岐	5,990	有	⑤	
3-11-3　防砂板・防砂シート	T3082	防砂板	厚5.0mm,塩ビ製	m2	本土	7,010	有		
3-11-3　防砂板・防砂シート	T3082	防砂板	厚5.0mm,塩ビ製	m2	隠岐	7,270	有	⑤	
3-11-3　防砂板・防砂シート	TSMN7025	防砂シート（漏洩防止用）	ｔ＝1．4mm ポリエステル	m2	本土	2022年10月号	有		
3-11-3　防砂板・防砂シート	TSMN7025	防砂シート（漏洩防止用）	ｔ＝1．4mm ポリエステル	m2	隠岐	375	有	⑤	
3-11-3　防砂板・防砂シート	TSMN7026	防砂シート（吸出防止材）	不織布5mm端部縫製加工あり縫合加工あり	m2	本土	1,890	有		90kg ｆ/5cm以上
3-11-3　防砂板・防砂シート	TSMN7026	防砂シート（吸出防止材）	不織布5mm端部縫製加工あり縫合加工あり	m2	隠岐	1,910	有	⑤	90kg ｆ/5cm以上
3-11-3　防砂板・防砂シート	TSMN7028	防砂シート（吸出防止材）	不織布5mm端部縫製加工なし縫合加工なし	m2	本土	1,290	有		90kg ｆ/5cm以上
3-11-3　防砂板・防砂シート	TSMN7028	防砂シート（吸出防止材）	不織布5mm端部縫製加工なし縫合加工なし	m2	隠岐	1,310	有	⑤	90kg ｆ/5cm以上
3-11-4　車止	TSMN7035	樹脂製車止（Ｌ1．5m）	W150mmＨ150mm	本	本土	35,400	有		
3-11-4　車止	TSMN7035	樹脂製車止（Ｌ1．5m）	W150mmＨ150mm	本	隠岐	36,700	有	⑥	
3-11-4　車止	TSMN7036	樹脂製車止（Ｌ2．0m）	W150mmＨ150mm	本	本土	47,200	有		
3-11-4　車止	TSMN7036	樹脂製車止（Ｌ2．0m）	W150mmＨ150mm	本	隠岐	49,000	有	⑥	
3-11-4　車止	TSMN7037	樹脂製車止（Ｌ2．5m）	W150mmＨ150mm	本	本土	59,000	有		
3-11-4　車止	TSMN7037	樹脂製車止（Ｌ2．5m）	W150mmＨ150mm	本	隠岐	61,200	有	⑥	
3-11-4　車止	TSMN7038	樹脂製車止（Ｌ3．0m）	W150mmＨ150mm	本	本土	70,800	有		
3-11-4　車止	TSMN7038	樹脂製車止（Ｌ3．0m）	W150mmＨ150mm	本	隠岐	73,500	有	⑥	
3-11-5　けい船柱	TSMN7040	けい船柱（直柱運輸省型）	けん引力150ｋＮ型 130kg／個	基	本土	2022年10月号	有		
3-11-5　けい船柱	TSMN7040	けい船柱（直柱運輸省型）	けん引力150ｋＮ型 130kg／個	基	隠岐	135,000	有	⑦	
3-11-5　けい船柱	TSMN7041	けい船柱（直柱運輸省型）	けん引力250ｋＮ型 220kg／個	基	本土	2022年10月号	有		
3-11-5　けい船柱	TSMN7041	けい船柱（直柱運輸省型）	けん引力250ｋＮ型 220kg／個	基	隠岐	243,000	有	⑦	
3-11-5　けい船柱	TSMN7042	けい船柱（直柱運輸省型）	けん引力350ｋＮ型・230kg／個	基	本土	2022年10月号	有		
3-11-5　けい船柱	TSMN7042	けい船柱（直柱運輸省型）	けん引力350ｋＮ型・230kg／個	基	隠岐	286,000	有	⑦	
3-11-5　けい船柱	TSMN7043	けい船柱（直柱運輸省型）	けん引力500ｋＮ型 360kg／個	基	本土	2022年10月号	有		

分類	単価CD	名称	規格	単位	地区名	単価値	留意事項	海上輸送費記載番号	摘要
3-11-5　けい船柱	TSMN7043	けい船柱（直柱運輸省型）	けん引力500ｋＮ型 360kg／個	基	隠岐	454,000	有	⑦	
3-11-5　けい船柱	TSMN7044	けい船柱（直柱運輸省型）	けん引力700ｋＮ型 450kg／個	基	本土	2022年10月号	有		
3-11-5　けい船柱	TSMN7044	けい船柱（直柱運輸省型）	けん引力700ｋＮ型 450kg／個	基	隠岐	669,000	有	⑦	
3-11-5　けい船柱	TSMN7045	けい船柱（直柱運輸省型）	けん引力1000ｋＮ型 820kg／個	基	本土	2022年10月号	有		
3-11-5　けい船柱	TSMN7045	けい船柱（直柱運輸省型）	けん引力1000ｋＮ型 820kg／個	基	隠岐	995,000	有	⑦	
3-11-5　けい船柱	TSMN7046	けい船柱（直柱運輸省型）	けん引力1500ｋＮ型 1480kg／個	基	本土	2022年10月号	有		
3-11-5　けい船柱	TSMN7046	けい船柱（直柱運輸省型）	けん引力1500ｋＮ型 1480kg／個	基	隠岐	1,790,000	有	⑦	
3-11-5　けい船柱	TSMN7047	けい船柱（直柱運輸省型）	けん引力2000ｋＮ型 2250kg／個	基	本土	2022年10月号	有		
3-11-5　けい船柱	TSMN7047	けい船柱（直柱運輸省型）	けん引力2000ｋＮ型 2250kg／個	基	隠岐	2,720,000	有	⑦	
3-11-5　けい船柱	TSMN7050	けい船柱（曲柱運輸省型）	けん引力50ｋＮ型 70kg／個	基	本土	2022年10月号	有		
3-11-5　けい船柱	TSMN7050	けい船柱（曲柱運輸省型）	けん引力50ｋＮ型 70kg／個	基	隠岐	65,600	有	⑥	
3-11-5　けい船柱	TSMN7051	けい船柱（曲柱運輸省型）	けん引力100ｋＮ型 140kg／個	基	本土	2022年10月号	有		
3-11-5　けい船柱	TSMN7051	けい船柱（曲柱運輸省型）	けん引力100ｋＮ型 140kg／個	基	隠岐	125,000	有	⑥	
3-11-5　けい船柱	TSMN7052	けい船柱（曲柱運輸省型）	けん引力150ｋＮ型 245kg／個	基	本土	2022年10月号	有		
3-11-5　けい船柱	TSMN7052	けい船柱（曲柱運輸省型）	けん引力150ｋＮ型 245kg／個	基	隠岐	216,000	有	⑥	
3-11-5　けい船柱	TSMN7053	けい船柱（曲柱運輸省型）	けん引力250ｋＮ型 420kg／個	基	本土	2022年10月号	有		
3-11-5　けい船柱	TSMN7053	けい船柱（曲柱運輸省型）	けん引力250ｋＮ型 420kg／個	基	隠岐	371,000	有	⑥	
3-11-5　けい船柱	TSMN7054	けい船柱（曲柱運輸省型）	けん引力350ｋＮ型 440kg／個	基	本土	2022年10月号	有		
3-11-5　けい船柱	TSMN7054	けい船柱（曲柱運輸省型）	けん引力350ｋＮ型 440kg／個	基	隠岐	407,000	有	⑥	
3-11-5　けい船柱	TSMN7055	けい船柱（曲柱運輸省型）	けん引力500ｋＮ型 665kg／個	基	本土	2022年10月号	有		
3-11-5　けい船柱	TSMN7055	けい船柱（曲柱運輸省型）	けん引力500ｋＮ型 665kg／個	基	隠岐	604,000	有	⑥	
3-11-5　けい船柱	TSMN7056	けい船柱（曲柱運輸省型）	けん引力700ｋＮ型 1150kg／個	基	本土	2022年10月号	有		
3-11-5　けい船柱	TSMN7056	けい船柱（曲柱運輸省型）	けん引力700ｋＮ型 1150kg／個	基	隠岐	1,010,000	有	⑥	
3-11-5　けい船柱	TSMN7057	けい船柱（曲柱運輸省型）	けん引力1000ｋＮ型 1670kg／個	基	本土	2022年10月号	有		
3-11-5　けい船柱	TSMN7057	けい船柱（曲柱運輸省型）	けん引力1000ｋＮ型 1670kg／個	基	隠岐	1,530,000	有	⑥	
3-11-6　電気防食用材料	TSMN7072	電気防食用アルミ合金陽極	耐用10年型 発生電流2．0Ａ	個	本土	2022年10月号			
3-11-6　電気防食用材料	TSMN7072	電気防食用アルミ合金陽極	耐用10年型 発生電流2．0Ａ	個	隠岐	51,700		①	
3-11-6　電気防食用材料	TSMN7073	電気防食用アルミ合金陽極	耐用10年型 発生電流2．5Ａ	個	本土	2022年10月号			
3-11-6　電気防食用材料	TSMN7073	電気防食用アルミ合金陽極	耐用10年型 発生電流2．5Ａ	個	隠岐	64,200		①	
3-11-6　電気防食用材料	TSMN7074	電気防食用アルミ合金陽極	耐用10年型 発生電流3．0Ａ	個	本土	2022年10月号			
3-11-6　電気防食用材料	TSMN7074	電気防食用アルミ合金陽極	耐用10年型 発生電流3．0Ａ	個	隠岐	77,300		①	
3-11-6　電気防食用材料	TSMN7075	電気防食用アルミ合金陽極	耐用10年型 発生電流3．5Ａ	個	本土	2022年10月号			
3-11-6　電気防食用材料	TSMN7075	電気防食用アルミ合金陽極	耐用10年型 発生電流3．5Ａ	個	隠岐	90,100		①	
3-11-6　電気防食用材料	TSMN7076	電気防食用アルミ合金陽極	耐用20年型 発生電流2．0Ａ	個	本土	2022年10月号			
3-11-6　電気防食用材料	TSMN7076	電気防食用アルミ合金陽極	耐用20年型 発生電流2．0Ａ	個	隠岐	99,500		①	
3-11-6　電気防食用材料	TSMN7077	電気防食用アルミ合金陽極	耐用20年型 発生電流2．5Ａ	個	本土	2022年10月号			
3-11-6　電気防食用材料	TSMN7077	電気防食用アルミ合金陽極	耐用20年型 発生電流2．5Ａ	個	隠岐	122,000		①	
3-11-6　電気防食用材料	TSMN7078	電気防食用アルミ合金陽極	耐用20年型 発生電流3．0Ａ	個	本土	2022年10月号			
3-11-6　電気防食用材料	TSMN7078	電気防食用アルミ合金陽極	耐用20年型 発生電流3．0Ａ	個	隠岐	142,000		①	
3-11-6　電気防食用材料	TSMN7079	電気防食用アルミ合金陽極	耐用20年型 発生電流3．5Ａ	個	本土	2022年10月号			
3-11-6　電気防食用材料	TSMN7079	電気防食用アルミ合金陽極	耐用20年型 発生電流3．5Ａ	個	隠岐	166,000		①	
3-11-6　電気防食用材料	TSMN7080	電気防食用アルミ合金陽極	耐用30年型 発生電流2．5Ａ	個	本土	2022年10月号			
3-11-6　電気防食用材料	TSMN7080	電気防食用アルミ合金陽極	耐用30年型 発生電流2．5Ａ	個	隠岐	178,000		①	
3-11-6　電気防食用材料	TSMN7081	電気防食用アルミ合金陽極	耐用30年型 発生電流3．0Ａ	個	本土	2022年10月号			
3-11-6　電気防食用材料	TSMN7081	電気防食用アルミ合金陽極	耐用30年型 発生電流3．0Ａ	個	隠岐	215,000		①	
3-11-6　電気防食用材料	TSMN7087	端子板	簡易型	個	本土・隠岐	2022年10月号			電位測定

分類	単価CD	名称	規格	単位	地区名	単価値	留意事項	海上輸送費記載番号	摘要
3-11-7　コーナー金具・その他	TSMN7065	けい船環	ステンレス製φ25mm	個	本土	24,000			
3-11-7　コーナー金具・その他	TSMN7065	けい船環	ステンレス製φ25mm	個	隠岐	24,500		⑦	
3-11-7　コーナー金具・その他	T0827	路盤紙	クラフト紙系	m2	本土・隠岐	2022年10月号			
3-11-7　コーナー金具・その他	T3590	目地板止め鋼板(厚板6～8)	t=6mm,b=65mm	kg	本土	138			
3-11-7　コーナー金具・その他	T3590	目地板止め鋼板(厚板6～8)	t=6mm,b=65mm	kg	隠岐	147		①	
3-11-7　コーナー金具・その他	TSMN7130	帆布	不織布系ｔ＝2mm	m2	本土	2022年10月号			
3-11-7　コーナー金具・その他	TSMN7130	帆布	不織布系ｔ＝2mm	m2	隠岐	435		⑤	
3-11-7　コーナー金具・その他	TSMN7131	帆布	織布系ｔ＝0．25mm	m2	本土	2022年10月号			
3-11-7　コーナー金具・その他	TSMN7131	帆布	織布系ｔ＝0．25mm	m2	隠岐	360		⑤	
3-11-7　コーナー金具・その他	TSMN7240	築堤マット	鋼材タイプ　Ｔ＝5ｔ	個	本土	2022年10月号			アンカーボルトを含む
3-11-7　コーナー金具・その他	TSMN7240	築堤マット	鋼材タイプ　Ｔ＝5ｔ	個	隠岐	30,900		④	アンカーボルトを含む
3-11-7　コーナー金具・その他	TSMN7241	築堤マット	鋼材タイプ　Ｔ＝10ｔ	個	本土	2022年10月号			アンカーボルトを含む
3-11-7　コーナー金具・その他	TSMN7241	築堤マット	鋼材タイプ　Ｔ＝10ｔ	個	隠岐	42,500		④	アンカーボルトを含む
3-11-7　コーナー金具・その他	TSMN7242	築堤マット	ロープタイプ　Ｔ＝5ｔ	個	本土	2022年10月号			アンカーボルトを含む
3-11-7　コーナー金具・その他	TSMN7242	築堤マット	ロープタイプ　Ｔ＝5ｔ	個	隠岐	30,000		④	アンカーボルトを含む
3-11-7　コーナー金具・その他	TSMN7243	築堤マット	ロープタイプ　Ｔ＝10ｔ	個	本土	2022年10月号			アンカーボルトを含む
3-11-7　コーナー金具・その他	TSMN7243	築堤マット	ロープタイプ　Ｔ＝10ｔ	個	隠岐	41,100		④	アンカーボルトを含む
3-11-7　コーナー金具・その他	TSMN7140	ゴム製はしご（防舷材兼用）	Ｈ150mm×Ｌ1500mm	本	本土	2022年10月号			アンカーボルトを含む
3-11-7　コーナー金具・その他	TSMN7140	ゴム製はしご（防舷材兼用）	Ｈ150mm×Ｌ1500mm	本	隠岐	334,000		⑦	アンカーボルトを含む
3-11-7　コーナー金具・その他	TSMN7141	ゴム製はしご（防舷材兼用）	Ｈ150mm×Ｌ2100mm	本	本土	2022年10月号			アンカーボルトを含む
3-11-7　コーナー金具・その他	TSMN7141	ゴム製はしご（防舷材兼用）	Ｈ150mm×Ｌ2100mm	本	隠岐	465,000		⑦	アンカーボルトを含む
3-11-7　コーナー金具・その他	TSMN7142	ゴム製はしご（防舷材兼用）	Ｈ200mm×Ｌ1500mm	本	本土	2022年10月号			アンカーボルトを含む
3-11-7　コーナー金具・その他	TSMN7142	ゴム製はしご（防舷材兼用）	Ｈ200mm×Ｌ1500mm	本	隠岐	409,000		⑦	アンカーボルトを含む
3-11-7　コーナー金具・その他	TSMN7143	ゴム製はしご（防舷材兼用）	Ｈ200mm×Ｌ2100mm	本	本土	2022年10月号			アンカーボルトを含む
3-11-7　コーナー金具・その他	TSMN7143	ゴム製はしご（防舷材兼用）	Ｈ200mm×Ｌ2100mm	本	隠岐	570,000		⑦	アンカーボルトを含む
3-11-7　コーナー金具・その他	TSMN7150	補助はしご	300mm／段 呼び長600	本	本土	67,300			アンカーボルトを含む
3-11-7　コーナー金具・その他	TSMN7150	補助はしご	300mm／段 呼び長600	本	隠岐	68,300		⑥	アンカーボルトを含む
3-11-7　コーナー金具・その他	T3597	コンクリートアンカーボルト	φ16mm	本	本土・隠岐	2022年10月号			
3-11-7　コーナー金具・その他	T3530	コンクリート舗装用金物	スリップバー　φ25×500	本	本土	370			
3-11-7　コーナー金具・その他	T3530	コンクリート舗装用金物	スリップバー　φ25×500	本	隠岐	387		①	
3-11-7　コーナー金具・その他	T3532	コンクリート舗装用金物	スリップバー　φ32×600	本	本土	750			
3-11-7　コーナー金具・その他	T3532	コンクリート舗装用金物	スリップバー　φ32×600	本	隠岐	784		①	
3-11-7　コーナー金具・その他	TSMN7167	タイバー	25×1300mm　ＳＤ295Ａ	本	本土	760			
3-11-7　コーナー金具・その他	TSMN7167	タイバー	25×1300mm　ＳＤ295Ａ	本	隠岐	806		①	
3-11-7　コーナー金具・その他	TSMN7168	タイバー	32×1600mm　ＳＤ295Ａ	本	本土	1,480			
3-11-7　コーナー金具・その他	TSMN7168	タイバー	32×1600mm　ＳＤ295Ａ	本	隠岐	1,560		①	
3-11-7　コーナー金具・その他	TSMN7170	Ｊボルト	M20mm　Ｌ250mm	本	本土・隠岐	333			
3-11-8　大型異形ブロックベッド損料	KSMN4440	大型異形ブロックベッド損料	テトラポッド 40ｔ，50ｔ	個	本土・隠岐	－	有		
3-11-8　大型異形ブロックベッド損料	KSMN4441	大型異形ブロックベッド損料	テトラポッド 64ｔ	個	本土・隠岐	－	有		
3-11-8　大型異形ブロックベッド損料	KSMN4442	大型異形ブロックベッド損料	テトラポッド 80ｔ	個	本土・隠岐	－	有		
3-11-9　コンクリートバケット損料	KSMN7502	コンクリートバケット損料	1．5m3 4．2ｔ	個／日	本土・隠岐	2,370			
3-11-9　コンクリートバケット損料	KSMN7503	コンクリートバケット損料	3．0m3 8．1ｔ	個／日	本土・隠岐	3,930			
3-11-9　コンクリートバケット損料	KSMN7504	コンクリートバケット損料	5．0m3 13．4ｔ	個／日	本土・隠岐	5,730			
3-11-10　異形・直積ブロック型枠	K0305	異形ブロック型枠賃貸料金	直積用鋼製型枠 異形ブロック30t未満	m2・回	本土・隠岐	2022年10月号	有		
3-11-10　異形・直積ブロック型枠	K0306	異形ブロック型枠賃貸料金	直積用鋼製型枠 異形ブロック30t以上50t未満	m2・回	本土・隠岐	2022年10月号	有		
3-11-11　その他損料	K0410	吊金具(一函当り)	鋼製・ケーソン吊降し起重機船用 ケーソン重量 1000t用	日	本土・隠岐	29,600			

分類	単価CD	名称	規格	単位	地区名	単価値	留意事項	海上輸送費記載番号	摘要
3-11-11　その他損料	K0411	吊金具(一函当り)	鋼製・ケーソン吊降し起重機船用 ケーソン重量 1600t用	日	本土・隠岐	39,100			
3-11-11　その他損料	K0412	吊金具(一函当り)	鋼製・ケーソン吊降し起重機船用 ケーソン重量 2000t用	日	本土・隠岐	46,100			
3-11-11　その他損料	K0413	吊金具(一函当り)	鋼製・ケーソン吊降し起重機船用 ケーソン重量 2700t用	日	本土・隠岐	58,000			
3-11-11　その他損料	K0414	吊金具(一函当り)	鋼製・ケーソン吊降し起重機船用 ケーソン重量 3100t用	日	本土・隠岐	65,200			
3-11-11　その他損料	K0420	吊ワイヤーロープ(1点当り)	鋼製・ケーソン吊降し起重機船用 径 80mm	日	本土・隠岐	3,630			
3-11-11　その他損料	K0421	吊ワイヤーロープ(1点当り)	鋼製・ケーソン吊降し起重機船用 径 90mm	日	本土・隠岐	3,720			
3-11-11　その他損料	K0422	吊ワイヤーロープ(1点当り)	鋼製・ケーソン吊降し起重機船用 径 100mm	日	本土・隠岐	6,680			
3-11-11　その他損料	K0423	吊ワイヤーロープ(1点当り)	鋼製・ケーソン吊降し起重機船用 径 120mm	日	本土・隠岐	8,550			
3-11-11　その他損料	K0430	平衡滑車(一基当り)	鋼製・ケーソン吊降し起重機船用 100t型	日	本土・隠岐	1,230			
3-11-11　その他損料	K0431	平衡滑車(一基当り)	鋼製・ケーソン吊降し起重機船用 250t型	日	本土・隠岐	2,270			
3-12-1　鉄筋コンクリートU字フリューム	TB126	鉄筋コンクリートフリューム	径200mm・長1．995m	本	本土	4,080			88.0kg/本
3-12-1　鉄筋コンクリートU字フリューム	TB126	鉄筋コンクリートフリューム	径200mm・長1．995m	本	隠岐	4,870		①	88.0kg/本
3-12-1　鉄筋コンクリートU字フリューム	TB127	鉄筋コンクリートフリューム	径250mm・長1．995m	本	本土	4,520			110.0kg/本
3-12-1　鉄筋コンクリートU字フリューム	TB127	鉄筋コンクリートフリューム	径250mm・長1．995m	本	隠岐	5,510		①	110.0kg/本
3-12-1　鉄筋コンクリートU字フリューム	TB128	鉄筋コンクリートフリューム	径300mm・長1．995m	本	本土	5,400			135.0kg/本
3-12-1　鉄筋コンクリートU字フリューム	TB128	鉄筋コンクリートフリューム	径300mm・長1．995m	本	隠岐	6,610		①	135.0kg/本
3-12-1　鉄筋コンクリートU字フリューム	TB129	鉄筋コンクリートフリューム	径350mm・長1．995m	本	本土	6,910			170.0kg/本
3-12-1　鉄筋コンクリートU字フリューム	TB129	鉄筋コンクリートフリューム	径350mm・長1．995m	本	隠岐	8,440		①	170.0kg/本
3-12-1　鉄筋コンクリートU字フリューム	TB130	鉄筋コンクリートフリューム	径560mm・長1．995m	本	本土	16,000			420.0kg/本
3-12-1　鉄筋コンクリートU字フリューム	TB130	鉄筋コンクリートフリューム	径560mm・長1．995m	本	隠岐	19,700		①	420.0kg/本
3-12-1　鉄筋コンクリートU字フリューム	TB135	フリュームタイト	径400mm用	枚	本土・隠岐	810			
3-12-1　鉄筋コンクリートU字フリューム	TB136	フリュームタイト	径450mm用	枚	本土・隠岐	930			
3-12-1　鉄筋コンクリートU字フリューム	TB137	フリュームタイト	径500mm用	枚	本土・隠岐	1,000			
3-12-1　鉄筋コンクリートU字フリューム	TB138	フリュームタイト	径560mm用	枚	本土・隠岐	1,180			
3-12-1　鉄筋コンクリートU字フリューム	TB139	フリュームタイト	径600mm用	枚	本土・隠岐	1,250			
3-12-2　鉄筋コンクリートベンチフリューム	TB146	ベンチフリューム（Ⅱ形）	500×320×1，000mm	本	本土	6,600			167.0kg/本
3-12-2　鉄筋コンクリートベンチフリューム	TB146	ベンチフリューム（Ⅱ形）	500×320×1，000mm	本	隠岐	8,100		①	167.0kg/本
3-12-2　鉄筋コンクリートベンチフリューム	TB147	ベンチフリューム（Ⅱ形）	550×355×1，000mm	本	本土	7,570			190.0kg/本
3-12-2　鉄筋コンクリートベンチフリューム	TB147	ベンチフリューム（Ⅱ形）	550×355×1，000mm	本	隠岐	9,280		①	190.0kg/本
3-12-2　鉄筋コンクリートベンチフリューム	TB148	ベンチフリューム（Ⅱ形）	600×380×1，000mm	本	本土	7,940			200.0kg/本
3-12-2　鉄筋コンクリートベンチフリューム	TB148	ベンチフリューム（Ⅱ形）	600×380×1，000mm	本	隠岐	9,740		①	200.0kg/本
3-12-2　鉄筋コンクリートベンチフリューム	TB149	ベンチフリューム（Ⅱ形）	650×415×1，000mm	本	本土	－			241.0kg/本
3-12-2　鉄筋コンクリートベンチフリューム	TB149	ベンチフリューム（Ⅱ形）	650×415×1，000mm	本	隠岐	－		①	241.0kg/本
3-12-2　鉄筋コンクリートベンチフリューム	TB155	ベンチフリューム（Ⅱ形）	500×320×2，000mm	本	本土	12,300			315.0kg/本
3-12-2　鉄筋コンクリートベンチフリューム	TB155	ベンチフリューム（Ⅱ形）	500×320×2，000mm	本	隠岐	15,100		①	315.0kg/本
3-12-2　鉄筋コンクリートベンチフリューム	TB156	ベンチフリューム（Ⅱ形）	550×355×2，000mm	本	本土	14,100			362.0kg/本
3-12-2　鉄筋コンクリートベンチフリューム	TB156	ベンチフリューム（Ⅱ形）	550×355×2，000mm	本	隠岐	17,300		①	362.0kg/本
3-12-2　鉄筋コンクリートベンチフリューム	TB157	ベンチフリューム（Ⅱ形）	600×380×2，000mm	本	本土	14,900			380.0kg/本
3-12-2　鉄筋コンクリートベンチフリューム	TB157	ベンチフリューム（Ⅱ形）	600×380×2，000mm	本	隠岐	18,300		①	380.0kg/本
3-12-2　鉄筋コンクリートベンチフリューム	TB160	ベンチフリューム分水溝	200×150×1，000mm	本	本土	5,470			55.0kg/本
3-12-2　鉄筋コンクリートベンチフリューム	TB160	ベンチフリューム分水溝	200×150×1，000mm	本	隠岐	5,910		①	55.0kg/本
3-12-2　鉄筋コンクリートベンチフリューム	TB161	ベンチフリューム分水溝	250×175×1，000mm	本	本土	5,900			60.0kg/本
3-12-2　鉄筋コンクリートベンチフリューム	TB161	ベンチフリューム分水溝	250×175×1，000mm	本	隠岐	6,430		①	60.0kg/本
3-12-2　鉄筋コンクリートベンチフリューム	TB162	ベンチフリューム分水溝	300×200×1，000mm	本	本土	6,790			77.0kg/本
3-12-2　鉄筋コンクリートベンチフリューム	TB162	ベンチフリューム分水溝	300×200×1，000mm	本	隠岐	7,450		①	77.0kg/本
3-12-2　鉄筋コンクリートベンチフリューム	TB163	ベンチフリューム分水溝	350×235×1，000mm	本	本土	9,310			95.0kg/本

分類	単価CD	名称	規格	単位	地区名	単価値	留意事項	海上輸送費記載番号	摘要
3-12-2　鉄筋コンクリートベンチフリューム	TB163	ベンチフリューム分水溝	350×235×1，000mm	本	隠岐	10,100		①	95.0kg/本
3-12-2　鉄筋コンクリートベンチフリューム	TB164	ベンチフリューム分水溝	400×260×1，000mm	本	本土	11,600			123.0kg/本
3-12-2　鉄筋コンクリートベンチフリューム	TB164	ベンチフリューム分水溝	400×260×1，000mm	本	隠岐	12,600		①	123.0kg/本
3-12-2　鉄筋コンクリートベンチフリューム	TB165	ベンチフリューム分水溝	450×295×1，000mm	本	本土	12,700			136.0kg/本
3-12-2　鉄筋コンクリートベンチフリューム	TB165	ベンチフリューム分水溝	450×295×1，000mm	本	隠岐	13,800		①	136.0kg/本
3-12-2　鉄筋コンクリートベンチフリューム	TB166	ベンチフリューム分水溝	500×320×1，000mm	本	本土	15,000			159.0kg/本
3-12-2　鉄筋コンクリートベンチフリューム	TB166	ベンチフリューム分水溝	500×320×1，000mm	本	隠岐	16,300		①	159.0kg/本
3-12-2　鉄筋コンクリートベンチフリューム	TB167	ベンチフリューム分水溝	550×355×1，000mm	本	本土	17,100			188.0kg/本
3-12-2　鉄筋コンクリートベンチフリューム	TB167	ベンチフリューム分水溝	550×355×1，000mm	本	隠岐	18,700		①	188.0kg/本
3-12-2　鉄筋コンクリートベンチフリューム	TB168	ベンチフリューム分水溝	600×380×1，000mm	本	本土	－			205.0kg/本
3-12-2　鉄筋コンクリートベンチフリューム	TB168	ベンチフリューム分水溝	600×380×1，000mm	本	隠岐	－		①	205.0kg/本
3-12-2　鉄筋コンクリートベンチフリューム	TB170	ベンチフリューム蓋 1種	Ｔ-4 200型 Ｌ＝50cm	枚	本土	1,270			21.0kg/枚
3-12-2　鉄筋コンクリートベンチフリューム	TB170	ベンチフリューム蓋 1種	Ｔ-4 200型 Ｌ＝50cm	枚	隠岐	1,450		①	21.0kg/枚
3-12-2　鉄筋コンクリートベンチフリューム	TB171	ベンチフリューム蓋 1種	Ｔ-4 250型 Ｌ＝50cm	枚	本土	1,450			24.0kg/枚
3-12-2　鉄筋コンクリートベンチフリューム	TB171	ベンチフリューム蓋 1種	Ｔ-4 250型 Ｌ＝50cm	枚	隠岐	1,660		①	24.0kg/枚
3-12-2　鉄筋コンクリートベンチフリューム	TB172	ベンチフリューム蓋 1種	Ｔ-4 300型 Ｌ＝50cm	枚	本土	1,920			33.0kg/枚
3-12-2　鉄筋コンクリートベンチフリューム	TB172	ベンチフリューム蓋 1種	Ｔ-4 300型 Ｌ＝50cm	枚	隠岐	2,210		①	33.0kg/枚
3-12-2　鉄筋コンクリートベンチフリューム	TB173	ベンチフリューム蓋 1種	Ｔ-4 350型 Ｌ＝50cm	枚	本土	2,520			38.0kg/枚
3-12-2　鉄筋コンクリートベンチフリューム	TB173	ベンチフリューム蓋 1種	Ｔ-4 350型 Ｌ＝50cm	枚	隠岐	2,860		①	38.0kg/枚
3-12-2　鉄筋コンクリートベンチフリューム	TB174	ベンチフリューム蓋 1種	Ｔ-4 400型 Ｌ＝50cm	枚	本土	2,830			44.0kg/枚
3-12-2　鉄筋コンクリートベンチフリューム	TB174	ベンチフリューム蓋 1種	Ｔ-4 400型 Ｌ＝50cm	枚	隠岐	3,210		①	44.0kg/枚
3-12-2　鉄筋コンクリートベンチフリューム	TB175	ベンチフリューム蓋 1種	Ｔ-4 450型 Ｌ＝50cm	枚	本土	2,980			55.0kg/枚
3-12-2　鉄筋コンクリートベンチフリューム	TB175	ベンチフリューム蓋 1種	Ｔ-4 450型 Ｌ＝50cm	枚	隠岐	3,470		①	55.0kg/枚
3-12-2　鉄筋コンクリートベンチフリューム	TB176	ベンチフリューム蓋 1種	Ｔ-4 500型 Ｌ＝50cm	枚	本土	3,240			60.0kg/枚
3-12-2　鉄筋コンクリートベンチフリューム	TB176	ベンチフリューム蓋 1種	Ｔ-4 500型 Ｌ＝50cm	枚	隠岐	3,780		①	60.0kg/枚
3-12-2　鉄筋コンクリートベンチフリューム	TB177	ベンチフリューム蓋 1種	Ｔ-4 550型 Ｌ＝50cm	枚	本土	3,520			65.0kg/枚
3-12-2　鉄筋コンクリートベンチフリューム	TB177	ベンチフリューム蓋 1種	Ｔ-4 550型 Ｌ＝50cm	枚	隠岐	4,110		①	65.0kg/枚
3-12-2　鉄筋コンクリートベンチフリューム	TB178	ベンチフリューム蓋 1種	Ｔ-4 600型 Ｌ＝50cm	枚	本土	3,760			70.0kg/枚
3-12-2　鉄筋コンクリートベンチフリューム	TB178	ベンチフリューム蓋 1種	Ｔ-4 600型 Ｌ＝50cm	枚	隠岐	4,390		①	70.0kg/枚
3-12-2　鉄筋コンクリートベンチフリューム	TB179	ベンチフリューム蓋 1種	Ｔ-4 650型 Ｌ＝50cm	枚	本土	－			75.0kg/枚
3-12-2　鉄筋コンクリートベンチフリューム	TB179	ベンチフリューム蓋 1種	Ｔ-4 650型 Ｌ＝50cm	枚	隠岐	－		①	75.0kg/枚
3-12-2　鉄筋コンクリートベンチフリューム	TB180	ベンチフリューム蓋 2種	Ｔ-14 200型 Ｌ＝50cm	枚	本土	1,900			31.0kg/枚
3-12-2　鉄筋コンクリートベンチフリューム	TB180	ベンチフリューム蓋 2種	Ｔ-14 200型 Ｌ＝50cm	枚	隠岐	2,170		①	31.0kg/枚
3-12-2　鉄筋コンクリートベンチフリューム	TB181	ベンチフリューム蓋 2種	Ｔ-14 250型 Ｌ＝50cm	枚	本土	2,470			41.0kg/枚
3-12-2　鉄筋コンクリートベンチフリューム	TB181	ベンチフリューム蓋 2種	Ｔ-14 250型 Ｌ＝50cm	枚	隠岐	2,830		①	41.0kg/枚
3-12-2　鉄筋コンクリートベンチフリューム	TB182	ベンチフリューム蓋 2種	Ｔ-14 300型 Ｌ＝50cm	枚	本土	2,830			47.0kg/枚
3-12-2　鉄筋コンクリートベンチフリューム	TB182	ベンチフリューム蓋 2種	Ｔ-14 300型 Ｌ＝50cm	枚	隠岐	3,250		①	47.0kg/枚
3-12-2　鉄筋コンクリートベンチフリューム	TB183	ベンチフリューム蓋 2種	Ｔ-14 350型 Ｌ＝50cm	枚	本土	3,390			59.0kg/枚
3-12-2　鉄筋コンクリートベンチフリューム	TB183	ベンチフリューム蓋 2種	Ｔ-14 350型 Ｌ＝50cm	枚	隠岐	3,930		①	59.0kg/枚
3-12-2　鉄筋コンクリートベンチフリューム	TB184	ベンチフリューム蓋 2種	Ｔ-14 400型 Ｌ＝50cm	枚	本土	3,860			69.0kg/枚
3-12-2　鉄筋コンクリートベンチフリューム	TB184	ベンチフリューム蓋 2種	Ｔ-14 400型 Ｌ＝50cm	枚	隠岐	4,480		①	69.0kg/枚
3-12-2　鉄筋コンクリートベンチフリューム	TB185	ベンチフリューム蓋 2種	Ｔ-14 450型 Ｌ＝50cm	枚	本土	3,910			82.0kg/枚
3-12-2　鉄筋コンクリートベンチフリューム	TB185	ベンチフリューム蓋 2種	Ｔ-14 450型 Ｌ＝50cm	枚	隠岐	4,640		①	82.0kg/枚
3-12-2　鉄筋コンクリートベンチフリューム	TB186	ベンチフリューム蓋 2種	Ｔ-14 500型 Ｌ＝50cm	枚	本土	4,450			91.0kg/枚
3-12-2　鉄筋コンクリートベンチフリューム	TB186	ベンチフリューム蓋 2種	Ｔ-14 500型 Ｌ＝50cm	枚	隠岐	5,260		①	91.0kg/枚
3-12-2　鉄筋コンクリートベンチフリューム	TB187	ベンチフリューム蓋 2種	Ｔ-14 550型 Ｌ＝50cm	枚	本土	4,980			106.0kg/枚

分類	単価CD	名称	規格	単位	地区名	単価値	留意事項	海上輸送費記載番号	摘要
3-12-2　鉄筋コンクリートベンチフリューム	TB187	ベンチフリューム蓋 2種	Ｔ-14 550型 Ｌ＝50cm	枚	隠岐	5,940		①	106.0kg/枚
3-12-2　鉄筋コンクリートベンチフリューム	TB188	ベンチフリューム蓋 2種	Ｔ-14 600型 Ｌ＝50cm	枚	本土	5,370			114.0kg/枚
3-12-2　鉄筋コンクリートベンチフリューム	TB188	ベンチフリューム蓋 2種	Ｔ-14 600型 Ｌ＝50cm	枚	隠岐	6,400		①	114.0kg/枚
3-12-2　鉄筋コンクリートベンチフリューム	TB189	ベンチフリューム蓋 2種	Ｔ-14 650型 Ｌ＝50cm	枚	本土	－			131.0kg/枚
3-12-2　鉄筋コンクリートベンチフリューム	TB189	ベンチフリューム蓋 2種	Ｔ-14 650型 Ｌ＝50cm	枚	隠岐	－		①	131.0kg/枚
3-12-2　鉄筋コンクリートベンチフリューム	TB190	横断暗渠用ベンチフリューム	200型 Ｌ＝2.00m	本	本土	9,150			122.0kg/枚
3-12-2　鉄筋コンクリートベンチフリューム	TB190	横断暗渠用ベンチフリューム	200型 Ｌ＝2.00m	本	隠岐	10,200		①	122.0kg/枚
3-12-2　鉄筋コンクリートベンチフリューム	TB191	横断暗渠用ベンチフリューム	250型 Ｌ＝2.00m	本	本土	12,100			175.0kg/枚
3-12-2　鉄筋コンクリートベンチフリューム	TB191	横断暗渠用ベンチフリューム	250型 Ｌ＝2.00m	本	隠岐	13,600		①	175.0kg/枚
3-12-2　鉄筋コンクリートベンチフリューム	TB192	横断暗渠用ベンチフリューム	300型 Ｌ＝2.00m	本	本土	15,200			221.0kg/枚
3-12-2　鉄筋コンクリートベンチフリューム	TB192	横断暗渠用ベンチフリューム	300型 Ｌ＝2.00m	本	隠岐	17,100		①	221.0kg/枚
3-12-2　鉄筋コンクリートベンチフリューム	TB193	横断暗渠用ベンチフリューム	350型 Ｌ＝2.00m	本	本土	20,100			295.0kg/枚
3-12-2　鉄筋コンクリートベンチフリューム	TB193	横断暗渠用ベンチフリューム	350型 Ｌ＝2.00m	本	隠岐	22,700		①	295.0kg/枚
3-12-2　鉄筋コンクリートベンチフリューム	TB194	横断暗渠用ベンチフリューム	400型 Ｌ＝2.00m	本	本土	24,200			360.0kg/枚
3-12-2　鉄筋コンクリートベンチフリューム	TB194	横断暗渠用ベンチフリューム	400型 Ｌ＝2.00m	本	隠岐	27,400		①	360.0kg/枚
3-12-2　鉄筋コンクリートベンチフリューム	TB195	横断暗渠用ベンチフリューム	450型 Ｌ＝2.00m	本	本土	27,200			421.0kg/枚
3-12-2　鉄筋コンクリートベンチフリューム	TB195	横断暗渠用ベンチフリューム	450型 Ｌ＝2.00m	本	隠岐	30,900		①	421.0kg/枚
3-12-2　鉄筋コンクリートベンチフリューム	TB196	横断暗渠用ベンチフリューム	500型 Ｌ＝2.00m	本	本土	33,800			517.0kg/枚
3-12-2　鉄筋コンクリートベンチフリューム	TB196	横断暗渠用ベンチフリューム	500型 Ｌ＝2.00m	本	隠岐	38,400		①	517.0kg/枚
3-12-2　鉄筋コンクリートベンチフリューム	TB197	横断暗渠用ベンチフリューム	550型 Ｌ＝2.00m	本	本土	41,400			615.0kg/枚
3-12-2　鉄筋コンクリートベンチフリューム	TB197	横断暗渠用ベンチフリューム	550型 Ｌ＝2.00m	本	隠岐	46,900		①	615.0kg/枚
3-12-2　鉄筋コンクリートベンチフリューム	TB198	横断暗渠用ベンチフリューム	600型 Ｌ＝2.00m	本	本土	45,700			687.0kg/枚
3-12-2　鉄筋コンクリートベンチフリューム	TB198	横断暗渠用ベンチフリューム	600型 Ｌ＝2.00m	本	隠岐	51,800		①	687.0kg/枚
3-12-2　鉄筋コンクリートベンチフリューム	TB241	フリュームタイト	ＢＦ200型用	枚	本土・隠岐	260			
3-12-2　鉄筋コンクリートベンチフリューム	TB242	フリュームタイト	ＢＦ250型用	枚	本土・隠岐	300			
3-12-2　鉄筋コンクリートベンチフリューム	TB243	フリュームタイト	ＢＦ300型用	枚	本土・隠岐	600			
3-12-2　鉄筋コンクリートベンチフリューム	TB244	フリュームタイト	ＢＦ350型用	枚	本土・隠岐	660			
3-12-2　鉄筋コンクリートベンチフリューム	TB245	フリュームタイト	ＢＦ400型用	枚	本土・隠岐	720			
3-12-2　鉄筋コンクリートベンチフリューム	TB246	フリュームタイト	ＢＦ450型用	枚	本土・隠岐	810			
3-12-2　鉄筋コンクリートベンチフリューム	TB247	フリュームタイト	ＢＦ500型用	枚	本土・隠岐	930			
3-12-2　鉄筋コンクリートベンチフリューム	TB248	フリュームタイト	ＢＦ550型用	枚	本土・隠岐	1,020			
3-12-2　鉄筋コンクリートベンチフリューム	TB249	フリュームタイト	ＢＦ600型用	枚	本土・隠岐	1,110			
3-12-2　鉄筋コンクリートベンチフリューム	TB240	フリュームタイト	ＢＦ650型用	枚	本土・隠岐	1,180			
3-12-3　鉄筋コンクリート排水溝フリューム	TB270	排水溝 150×150型	150×150×1995mm	本	本土	3,680			
3-12-3　鉄筋コンクリート排水溝フリューム	TB270	排水溝 150×150型	150×150×1995mm	本	隠岐	4,390		①	
3-12-3　鉄筋コンクリート排水溝フリューム	TB271	排水溝 200×200型	200×200×1995mm	本	本土	4,810			
3-12-3　鉄筋コンクリート排水溝フリューム	TB271	排水溝 200×200型	200×200×1995mm	本	隠岐	5,830		①	
3-12-3　鉄筋コンクリート排水溝フリューム	TB272	排水溝 250×250型	250×250×1995mm	本	本土	5,750			
3-12-3　鉄筋コンクリート排水溝フリューム	TB272	排水溝 250×250型	250×250×1995mm	本	隠岐	6,990		①	
3-12-3　鉄筋コンクリート排水溝フリューム	TB273	排水溝 300×300型	300×300×1995mm	本	本土	6,790			
3-12-3　鉄筋コンクリート排水溝フリューム	TB273	排水溝 300×300型	300×300×1995mm	本	隠岐	8,260		①	
3-12-3　鉄筋コンクリート排水溝フリューム	TB274	排水溝 350×350型	350×350×1995mm	本	本土	8,470			
3-12-3　鉄筋コンクリート排水溝フリューム	TB274	排水溝 350×350型	350×350×1995mm	本	隠岐	10,200		①	
3-12-3　鉄筋コンクリート排水溝フリューム	TB275	排水溝 400×400型	400×400×1995mm	本	本土	11,200			
3-12-3　鉄筋コンクリート排水溝フリューム	TB275	排水溝 400×400型	400×400×1995mm	本	隠岐	13,500		①	
3-12-3　鉄筋コンクリート排水溝フリューム	TB277	排水溝 450×450型	450×450×1995mm	本	本土	13,000			

分類	単価CD	名称	規格	単位	地区名	単価値	留意事項	海上輸送費記載番号	摘要
3-12-3　鉄筋コンクリート排水溝フリューム	TB277	排水溝 450×450型	450×450×1995mm	本	隠岐	15,700		①	
3-12-3　鉄筋コンクリート排水溝フリューム	TB278	排水溝 500×500型	500×500×1995mm	本	本土	16,900			
3-12-3　鉄筋コンクリート排水溝フリューム	TB278	排水溝 500×500型	500×500×1995mm	本	隠岐	20,400		①	
3-12-3　鉄筋コンクリート排水溝フリューム	TB279	排水溝 500×600型	500×600×1995mm	本	本土	17,900			
3-12-3　鉄筋コンクリート排水溝フリューム	TB279	排水溝 500×600型	500×600×1995mm	本	隠岐	21,600		①	
3-12-3　鉄筋コンクリート排水溝フリューム	TB281	排水溝 600×600型	600×600×1995mm	本	本土	22,000			
3-12-3　鉄筋コンクリート排水溝フリューム	TB281	排水溝 600×600型	600×600×1995mm	本	隠岐	26,600		①	
3-12-3　鉄筋コンクリート排水溝フリューム	TB282	排水溝 800×800型	800×800×995mm	本	本土	20,300			
3-12-3　鉄筋コンクリート排水溝フリューム	TB282	排水溝 800×800型	800×800×995mm	本	隠岐	24,400		①	
3-12-3　鉄筋コンクリート排水溝フリューム	TB283	排水溝 1000×1000型	1000×1000×995mm	本	本土	27,900			
3-12-3　鉄筋コンクリート排水溝フリューム	TB283	排水溝 1000×1000型	1000×1000×995mm	本	隠岐	33,500		①	
3-12-3　鉄筋コンクリート排水溝フリューム	TB950	排水路分水溝 200×200型	200×200×1000mm	本	本土	7,200			
3-12-3　鉄筋コンクリート排水溝フリューム	TB950	排水路分水溝 200×200型	200×200×1000mm	本	隠岐	7,820		①	
3-12-3　鉄筋コンクリート排水溝フリューム	TB951	排水路分水溝 250×250型	250×250×1000mm	本	本土	7,700			
3-12-3　鉄筋コンクリート排水溝フリューム	TB951	排水路分水溝 250×250型	250×250×1000mm	本	隠岐	8,420		①	
3-12-3　鉄筋コンクリート排水溝フリューム	TB952	排水路分水溝 300×300型	300×300×1000mm	本	本土	8,770			
3-12-3　鉄筋コンクリート排水溝フリューム	TB952	排水路分水溝 300×300型	300×300×1000mm	本	隠岐	9,600		①	
3-12-3　鉄筋コンクリート排水溝フリューム	TB953	排水路分水溝 350×350型	350×350×1000mm	本	本土	10,600			
3-12-3　鉄筋コンクリート排水溝フリューム	TB953	排水路分水溝 350×350型	350×350×1000mm	本	隠岐	11,500		①	
3-12-4　鋼板蓋	TE058	群集荷重用 鋼板蓋	W5×11型用	枚	本土	25,200			33.0kg/枚
3-12-4　鋼板蓋	TE058	群集荷重用 鋼板蓋	W5×11型用	枚	隠岐	25,400		①	33.0kg/枚
3-12-4　鋼板蓋	TE057	群集荷重用 鋼板蓋	W5×8型用	枚	本土	20,700			25.4kg/枚
3-12-4　鋼板蓋	TE057	群集荷重用 鋼板蓋	W5×8型用	枚	隠岐	20,900		①	25.4kg/枚
3-12-4　鋼板蓋	TE056	群集荷重用 鋼板蓋	W5×6型用	枚	本土	16,300			15.3kg/枚
3-12-4　鋼板蓋	TE056	群集荷重用 鋼板蓋	W5×6型用	枚	隠岐	16,400		①	15.3kg/枚
3-12-4　鋼板蓋	TE055	群集荷重用 鋼板蓋	W12×12型用	組	本土	77,600			153.0kg/枚
3-12-4　鋼板蓋	TE055	群集荷重用 鋼板蓋	W12×12型用	組	隠岐	78,900		①	153.0kg/枚
3-12-4　鋼板蓋	TE054	群集荷重用 鋼板蓋	W10×10型用	組	本土	49,500			78.9kg/枚
3-12-4　鋼板蓋	TE054	群集荷重用 鋼板蓋	W10×10型用	組	隠岐	50,200		①	78.9kg/枚
3-12-4　鋼板蓋	TE053	群集荷重用 鋼板蓋	W8×8型用	枚	本土	25,400			36.8kg/枚
3-12-4　鋼板蓋	TE053	群集荷重用 鋼板蓋	W8×8型用	枚	隠岐	25,700		①	36.8kg/枚
3-12-4　鋼板蓋	TE052	群集荷重用 鋼板蓋	W6×6型用	枚	本土	18,100			17.5kg/枚
3-12-4　鋼板蓋	TE052	群集荷重用 鋼板蓋	W6×6型用	枚	隠岐	18,200		①	17.5kg/枚
3-12-4　鋼板蓋	TE051	群集荷重用 鋼板蓋	W5×5型用	枚	本土	14,400			13.5kg/枚
3-12-4　鋼板蓋	TE051	群集荷重用 鋼板蓋	W5×5型用	枚	隠岐	14,500		①	13.5kg/枚
3-12-5　コルゲートパイプ	TN030	コルゲートパイプ	φ700×1．6mm	m	本土	16,400			
3-12-5　コルゲートパイプ	TN030	コルゲートパイプ	φ700×1．6mm	m	隠岐	16,900		③	
3-12-5　コルゲートパイプ	TN031	コルゲートパイプ	φ700×2．0mm	m	本土	19,400			
3-12-5　コルゲートパイプ	TN031	コルゲートパイプ	φ700×2．0mm	m	隠岐	20,000		③	
3-12-5　コルゲートパイプ	TN032	コルゲートパイプ	φ700×2．7mm	m	本土	24,800			
3-12-5　コルゲートパイプ	TN032	コルゲートパイプ	φ700×2．7mm	m	隠岐	25,600		③	
3-12-5　コルゲートパイプ	TN063	コルゲートパッキング	φ700	m	本土・隠岐	2,910			
3-12-6　グレーチング蓋	TE021	群集荷重用 グレーチング蓋	W5×5型用	組	本土	11,700			14.3kg/組
3-12-6　グレーチング蓋	TE021	群集荷重用 グレーチング蓋	W5×5型用	組	隠岐	11,800		①	14.3kg/組
3-12-6　グレーチング蓋	TE022	群集荷重用 グレーチング蓋	W6×6型用	組	本土	16,100			17.6kg/組
3-12-6　グレーチング蓋	TE022	群集荷重用 グレーチング蓋	W6×6型用	組	隠岐	16,200		①	17.6kg/組

分類	単価CD	名称	規格	単位	地区名	単価値	留意事項	海上輸送費記載番号	摘要
3-12-6　グレーチング蓋	TE023	群集荷重用 グレーチング蓋	W8×8型用	組	本土	24,600			34.5kg/組
3-12-6　グレーチング蓋	TE023	群集荷重用 グレーチング蓋	W8×8型用	組	隠岐	24,900		①	34.5kg/組
3-12-6　グレーチング蓋	TE024	群集荷重用 グレーチング蓋	W10×10型用	組	本土	35,700			48.6kg/組
3-12-6　グレーチング蓋	TE024	群集荷重用 グレーチング蓋	W10×10型用	組	隠岐	36,100		①	48.6kg/組
3-12-6　グレーチング蓋	TE025	群集荷重用 グレーチング蓋	W12×12型用	組	本土	57,500			76.5kg/組
3-12-6　グレーチング蓋	TE025	群集荷重用 グレーチング蓋	W12×12型用	組	隠岐	58,200		①	76.5kg/組
3-12-6　グレーチング蓋	TE026	群集荷重用 グレーチング蓋	W5×6型用	組	本土	13,600			16.3kg/組
3-12-6　グレーチング蓋	TE026	群集荷重用 グレーチング蓋	W5×6型用	組	隠岐	13,700		①	16.3kg/組
3-12-6　グレーチング蓋	TE027	群集荷重用 グレーチング蓋	W5×8型用	組	本土	16,100			21.6kg/組
3-12-6　グレーチング蓋	TE027	群集荷重用 グレーチング蓋	W5×8型用	組	隠岐	16,200		①	21.6kg/組
3-12-6　グレーチング蓋	TE028	群集荷重用 グレーチング蓋	W5×11型用	組	本土	24,300			28.9kg/組
3-12-6　グレーチング蓋	TE028	群集荷重用 グレーチング蓋	W5×11型用	組	隠岐	24,500		①	28.9kg/組
3-12-6　グレーチング蓋	TE037	14ｔ荷重用 グレーチング蓋	W5×5型用	組	本土	16,400			36.7kg/組
3-12-6　グレーチング蓋	TE037	14ｔ荷重用 グレーチング蓋	W5×5型用	組	隠岐	16,600		①	36.7kg/組
3-12-6　グレーチング蓋	TE038	14ｔ荷重用 グレーチング蓋	W6×6型用	組	本土	22,800			55.6kg/組
3-12-6　グレーチング蓋	TE038	14ｔ荷重用 グレーチング蓋	W6×6型用	組	隠岐	23,100		①	55.6kg/組
3-12-6　グレーチング蓋	TE039	14ｔ荷重用 グレーチング蓋	W8×8型用	組	本土	57,000			121.0kg/組
3-12-6　グレーチング蓋	TE039	14ｔ荷重用 グレーチング蓋	W8×8型用	組	隠岐	57,700		①	121.0kg/組
3-12-6　グレーチング蓋	TE040	14ｔ荷重用 グレーチング蓋	W10×10型用	組	本土	93,800			190.0kg/組
3-12-6　グレーチング蓋	TE040	14ｔ荷重用 グレーチング蓋	W10×10型用	組	隠岐	94,900		①	190.0kg/組
3-12-6　グレーチング蓋	TE041	14ｔ荷重用 グレーチング蓋	W12×12型用	組	本土	151,000			233.0kg/組
3-12-6　グレーチング蓋	TE041	14ｔ荷重用 グレーチング蓋	W12×12型用	組	隠岐	152,000		①	233.0kg/組
3-12-6　グレーチング蓋	TE042	14ｔ荷重用 グレーチング蓋	W5×6型用	組	本土	19,700			40.6kg/組
3-12-6　グレーチング蓋	TE042	14ｔ荷重用 グレーチング蓋	W5×6型用	組	隠岐	20,000		①	40.6kg/組
3-12-6　グレーチング蓋	TE043	14ｔ荷重用 グレーチング蓋	W5×8型用	組	本土	37,800			53.5kg/組
3-12-6　グレーチング蓋	TE043	14ｔ荷重用 グレーチング蓋	W5×8型用	組	隠岐	38,200		①	53.5kg/組
3-12-6　グレーチング蓋	TE044	14ｔ荷重用 グレーチング蓋	W5×11型用	組	本土	55,300			68.6kg/組
3-12-6　グレーチング蓋	TE044	14ｔ荷重用 グレーチング蓋	W5×11型用	組	隠岐	56,000		①	68.6kg/組
3-12-6　グレーチング蓋	TC352	グレーチング　T-6 受枠付	幅995×長400×高38㎜	組	本土	2022年10月号			28.0kg/組
3-12-6　グレーチング蓋	TC352	グレーチング　T-6 受枠付	幅995×長400×高38㎜	組	隠岐	14,300		①	28.0kg/組
3-12-6　グレーチング蓋	TC354	グレーチング　T-14 受枠付	幅995×長400×高44㎜	組	本土	2022年10月号			31.4kg/組
3-12-6　グレーチング蓋	TC354	グレーチング　T-14 受枠付	幅995×長400×高44㎜	組	隠岐	15,800		①	31.4kg/組
3-12-6　グレーチング蓋	TC359	グレーチング　T-20 受枠付	幅995×長400×高50㎜	組	本土	2022年10月号			38.5kg/組
3-12-6　グレーチング蓋	TC359	グレーチング　T-20 受枠付	幅995×長400×高50㎜	組	隠岐	19,200		①	38.5kg/組
3-12-6　グレーチング蓋	TC368	グレーチング　T-25 受枠付	幅995×長400×高50㎜	組	本土	2022年10月号			38.5kg/組
3-12-6　グレーチング蓋	TC368	グレーチング　T-25 受枠付	幅995×長400×高50㎜	組	隠岐	19,200		①	38.5kg/組
3-12-6　グレーチング蓋	TC360	グレーチング　T-20 受枠付	幅995×長450×高55㎜	組	本土	2022年10月号			44.7kg/組
3-12-6　グレーチング蓋	TC360	グレーチング　T-20 受枠付	幅995×長450×高55㎜	組	隠岐	22,500		①	44.7kg/組
3-12-6　グレーチング蓋	TC366	グレーチング　T-14嵩上ゴム付	995×390×（44＋56）	枚	本土	2022年10月号			29.5kg/組
3-12-6　グレーチング蓋	TC366	グレーチング　T-14嵩上ゴム付	995×390×（44＋56）	枚	隠岐	15,800		①	29.5kg/組
3-12-6　グレーチング蓋	TC367	グレーチング　T-20嵩上ゴム付	995×390×（50＋50）	枚	本土	2022年10月号			35.2kg/組
3-12-6　グレーチング蓋	TC367	グレーチング　T-20嵩上ゴム付	995×390×（50＋50）	枚	隠岐	18,400		①	35.2kg/組
3-12-6　グレーチング蓋	TC364	グレーチング　T-14 嵩上げ	995×390×（44＋56）	枚	本土	2022年10月号			29.0kg/組
3-12-6　グレーチング蓋	TC364	グレーチング　T-14 嵩上げ	995×390×（44＋56）	枚	隠岐	13,600		①	29.0kg/組
3-12-6　グレーチング蓋	TC365	グレーチング　T-20 嵩上げ	995×390×（50＋50）	枚	本土	2022年10月号			34.7kg/組
3-12-6　グレーチング蓋	TC365	グレーチング　T-20 嵩上げ	995×390×（50＋50）	枚	隠岐	16,200		①	34.7kg/組

分類	単価CD	名称	規格	単位	地区名	単価値	留意事項	海上輸送費記載番号	摘要
3-12-7　安定処理資材	TC987	セメント系固化材	一般軟弱土用・フレコン物	t	本土	15,400			
3-12-7　安定処理資材	TC987	セメント系固化材	一般軟弱土用・フレコン物	t	隠岐	24,400		①	
3-12-8　大型フリューム	TJ001	大型フリューム　H500×B300	L＝2.0m 300～374ｋｇ	本	本土	16,700	有		
3-12-8　大型フリューム	TJ001	大型フリューム　H500×B300	L＝2.0m 300～374ｋｇ	本	隠岐	19,400	有	①	
3-12-8　大型フリューム	TJ002	大型フリューム　H500×B400	L＝2.0m 324～405ｋｇ	本	本土	18,200	有		
3-12-8　大型フリューム	TJ002	大型フリューム　H500×B400	L＝2.0m 324～405ｋｇ	本	隠岐	21,100	有	①	
3-12-8　大型フリューム	TJ003	大型フリューム　H500×B500	L＝2.0m 348～436ｋｇ	本	本土	19,500	有		
3-12-8　大型フリューム	TJ003	大型フリューム　H500×B500	L＝2.0m 348～436ｋｇ	本	隠岐	22,600	有	①	
3-12-8　大型フリューム	TJ004	大型フリューム　H500×B600	L＝2.0m 372～466ｋｇ	本	本土	20,900	有		
3-12-8　大型フリューム	TJ004	大型フリューム　H500×B600	L＝2.0m 372～466ｋｇ	本	隠岐	24,200	有	①	
3-12-8　大型フリューム	TJ005	大型フリューム　H500×B700	L＝2.0m 396～497ｋｇ	本	本土	22,100	有		
3-12-8　大型フリューム	TJ005	大型フリューム　H500×B700	L＝2.0m 396～497ｋｇ	本	隠岐	25,600	有	①	
3-12-8　大型フリューム	TJ006	大型フリューム　H500×B800	L＝2.0m 420～527ｋｇ	本	本土	23,400	有		
3-12-8　大型フリューム	TJ006	大型フリューム　H500×B800	L＝2.0m 420～527ｋｇ	本	隠岐	27,100	有	①	
3-12-8　大型フリューム	TJ007	大型フリューム　H500×B900	L＝2.0m 444～558ｋｇ	本	本土	24,700	有		
3-12-8　大型フリューム	TJ007	大型フリューム　H500×B900	L＝2.0m 444～558ｋｇ	本	隠岐	28,600	有	①	
3-12-8　大型フリューム	TJ008	大型フリューム　H500×B1000	L＝2.0m 468～588ｋｇ	本	本土	25,800	有		
3-12-8　大型フリューム	TJ008	大型フリューム　H500×B1000	L＝2.0m 468～588ｋｇ	本	隠岐	30,000	有	①	
3-12-8　大型フリューム	TJ009	大型フリューム　H600×B400	L＝2.0m 406～462ｋｇ	本	本土	22,200	有		
3-12-8　大型フリューム	TJ009	大型フリューム　H600×B400	L＝2.0m 406～462ｋｇ	本	隠岐	25,800	有	①	
3-12-8　大型フリューム	TJ010	大型フリューム　H600×B500	L＝2.0m 437～493ｋｇ	本	本土	23,800	有		
3-12-8　大型フリューム	TJ010	大型フリューム　H600×B500	L＝2.0m 437～493ｋｇ	本	隠岐	27,700	有	①	
3-12-8　大型フリューム	TJ011	大型フリューム　H600×B600	L＝2.0m 468～524ｋｇ	本	本土	25,600	有		
3-12-8　大型フリューム	TJ011	大型フリューム　H600×B600	L＝2.0m 468～524ｋｇ	本	隠岐	29,800	有	①	
3-12-8　大型フリューム	TJ012	大型フリューム　H600×B700	L＝2.0m 499～554ｋｇ	本	本土	27,100	有		
3-12-8　大型フリューム	TJ012	大型フリューム　H600×B700	L＝2.0m 499～554ｋｇ	本	隠岐	31,500	有	①	
3-12-8　大型フリューム	TJ013	大型フリューム　H600×B800	L＝2.0m 530～585ｋｇ	本	本土	28,300	有		
3-12-8　大型フリューム	TJ013	大型フリューム　H600×B800	L＝2.0m 530～585ｋｇ	本	隠岐	33,000	有	①	
3-12-8　大型フリューム	TJ014	大型フリューム　H600×B900	L＝2.0m 561～615ｋｇ	本	本土	29,700	有		
3-12-8　大型フリューム	TJ014	大型フリューム　H600×B900	L＝2.0m 561～615ｋｇ	本	隠岐	34,700	有	①	
3-12-8　大型フリューム	TJ015	大型フリューム　H600×B1000	L＝2.0m 592～646ｋｇ	本	本土	31,000	有		
3-12-8　大型フリューム	TJ015	大型フリューム　H600×B1000	L＝2.0m 592～646ｋｇ	本	隠岐	36,300	有	①	
3-12-8　大型フリューム	TJ016	大型フリューム　H600×B1100	L＝2.0m 623～676ｋｇ	本	本土	32,200	有		
3-12-8　大型フリューム	TJ016	大型フリューム　H600×B1100	L＝2.0m 623～676ｋｇ	本	隠岐	37,800	有	①	
3-12-8　大型フリューム	TJ017	大型フリューム　H600×B1200	L＝2.0m 655～707ｋｇ	本	本土	33,200	有		
3-12-8　大型フリューム	TJ017	大型フリューム　H600×B1200	L＝2.0m 655～707ｋｇ	本	隠岐	39,000	有	①	
3-12-8　大型フリューム	TJ018	大型フリューム　H700×B400	L＝2.0m 455～586ｋｇ	本	本土	24,800	有		
3-12-8　大型フリューム	TJ018	大型フリューム　H700×B400	L＝2.0m 455～586ｋｇ	本	隠岐	28,800	有	①	
3-12-8　大型フリューム	TJ019	大型フリューム　H700×B500	L＝2.0m 491～621ｋｇ	本	本土	27,900	有		
3-12-8　大型フリューム	TJ019	大型フリューム　H700×B500	L＝2.0m 491～621ｋｇ	本	隠岐	32,300	有	①	
3-12-8　大型フリューム	TJ020	大型フリューム　H700×B600	L＝2.0m 527～656ｋｇ	本	本土	29,700	有		
3-12-8　大型フリューム	TJ020	大型フリューム　H700×B600	L＝2.0m 527～656ｋｇ	本	隠岐	34,400	有	①	
3-12-8　大型フリューム	TJ021	大型フリューム　H700×B700	L＝2.0m 563～692ｋｇ	本	本土	32,700	有		
3-12-8　大型フリューム	TJ021	大型フリューム　H700×B700	L＝2.0m 563～692ｋｇ	本	隠岐	37,700	有	①	
3-12-8　大型フリューム	TJ022	大型フリューム　H700×B800	L＝2.0m 599～727ｋｇ	本	本土	33,800	有		
3-12-8　大型フリューム	TJ022	大型フリューム　H700×B800	L＝2.0m 599～727ｋｇ	本	隠岐	39,100	有	①	

分類	単価CD	名称	規格	単位	地区名	単価値	留意事項	海上輸送費記載番号	摘要
3-12-8　大型フリューム	TJ023	大型フリューム　H700×B900	L＝2．0m 635～762ｋｇ	本	本土	35,400	有		
3-12-8　大型フリューム	TJ023	大型フリューム　H700×B900	L＝2．0m 635～762ｋｇ	本	隠岐	41,100	有	①	
3-12-8　大型フリューム	TJ024	大型フリューム　H700×B1000	L＝2．0m 672～797ｋｇ	本	本土	36,800	有		
3-12-8　大型フリューム	TJ024	大型フリューム　H700×B1000	L＝2．0m 672～797ｋｇ	本	隠岐	42,800	有	①	
3-12-8　大型フリューム	TJ025	大型フリューム　H700×B1100	L＝2．0m 708～833ｋｇ	本	本土	38,200	有		
3-12-8　大型フリューム	TJ025	大型フリューム　H700×B1100	L＝2．0m 708～833ｋｇ	本	隠岐	44,500	有	①	
3-12-8　大型フリューム	TJ026	大型フリューム　H700×B1200	L＝2．0m 744～868ｋｇ	本	本土	39,400	有		
3-12-8　大型フリューム	TJ026	大型フリューム　H700×B1200	L＝2．0m 744～868ｋｇ	本	隠岐	46,000	有	①	
3-12-8　大型フリューム	TJ027	大型フリューム　H700×B1300	L＝2．0m 780～903ｋｇ	本	本土	40,500	有		
3-12-8　大型フリューム	TJ027	大型フリューム　H700×B1300	L＝2．0m 780～903ｋｇ	本	隠岐	47,500	有	①	
3-12-8　大型フリューム	TJ028	大型フリューム　H700×B1400	L＝2．0m 816～938ｋｇ	本	本土	42,500	有		
3-12-8　大型フリューム	TJ028	大型フリューム　H700×B1400	L＝2．0m 816～938ｋｇ	本	隠岐	49,800	有	①	
3-12-8　大型フリューム	TJ029	大型フリューム　H800×B500	L＝2．0m 625～731ｋｇ	本	本土	32,600	有		
3-12-8　大型フリューム	TJ029	大型フリューム　H800×B500	L＝2．0m 625～731ｋｇ	本	隠岐	38,200	有	①	
3-12-8　大型フリューム	TJ030	大型フリューム　H800×B600	L＝2．0m 661～769ｋｇ	本	本土	34,300	有		
3-12-8　大型フリューム	TJ030	大型フリューム　H800×B600	L＝2．0m 661～769ｋｇ	本	隠岐	40,200	有	①	
3-12-8　大型フリューム	TJ031	大型フリューム　H800×B700	L＝2．0m 697～806ｋｇ	本	本土	36,300	有		
3-12-8　大型フリューム	TJ031	大型フリューム　H800×B700	L＝2．0m 697～806ｋｇ	本	隠岐	42,500	有	①	
3-12-8　大型フリューム	TJ032	大型フリューム　H800×B800	L＝2．0m 733～844ｋｇ	本	本土	37,900	有		
3-12-8　大型フリューム	TJ032	大型フリューム　H800×B800	L＝2．0m 733～844ｋｇ	本	隠岐	44,400	有	①	
3-12-8　大型フリューム	TJ033	大型フリューム　H800×B900	L＝2．0m 769～882ｋｇ	本	本土	38,900	有		
3-12-8　大型フリューム	TJ033	大型フリューム　H800×B900	L＝2．0m 769～882ｋｇ	本	隠岐	45,800	有	①	
3-12-8　大型フリューム	TJ034	大型フリューム　H800×B1000	L＝2．0m 806～919ｋｇ	本	本土	40,300	有		
3-12-8　大型フリューム	TJ034	大型フリューム　H800×B1000	L＝2．0m 806～919ｋｇ	本	隠岐	47,500	有	①	
3-12-8　大型フリューム	TJ035	大型フリューム　H800×B1100	L＝2．0m 842～957ｋｇ	本	本土	41,400	有		
3-12-8　大型フリューム	TJ035	大型フリューム　H800×B1100	L＝2．0m 842～957ｋｇ	本	隠岐	48,900	有	①	
3-12-8　大型フリューム	TJ036	大型フリューム　H800×B1200	L＝2．0m 877～994ｋｇ	本	本土	42,300	有		
3-12-8　大型フリューム	TJ036	大型フリューム　H800×B1200	L＝2．0m 877～994ｋｇ	本	隠岐	50,200	有	①	
3-12-8　大型フリューム	TJ037	大型フリューム　H800×B1300	L＝2．0m 912～1032ｋｇ	本	本土	43,500	有		
3-12-8　大型フリューム	TJ037	大型フリューム　H800×B1300	L＝2．0m 912～1032ｋｇ	本	隠岐	51,700	有	①	
3-12-8　大型フリューム	TJ038	大型フリューム　H800×B1400	L＝2．0m 947～1070ｋｇ	本	本土	45,500	有		
3-12-8　大型フリューム	TJ038	大型フリューム　H800×B1400	L＝2．0m 947～1070ｋｇ	本	隠岐	54,000	有	①	
3-12-8　大型フリューム	TJ039	大型フリューム　H800×B1500	L＝2．0m 982～1107ｋｇ	本	本土	46,500	有		
3-12-8　大型フリューム	TJ039	大型フリューム　H800×B1500	L＝2．0m 982～1107ｋｇ	本	隠岐	55,300	有	①	
3-12-8　大型フリューム	TJ040	大型フリューム　H800×B1600	L＝2．0m 1017～1145ｋｇ	本	本土	47,800	有		
3-12-8　大型フリューム	TJ040	大型フリューム　H800×B1600	L＝2．0m 1017～1145ｋｇ	本	隠岐	56,900	有	①	
3-12-8　大型フリューム	TJ041	大型フリューム　H900×B500	L＝2．0m 832～910ｋｇ	本	本土	38,100	有		
3-12-8　大型フリューム	TJ041	大型フリューム　H900×B500	L＝2．0m 832～910ｋｇ	本	隠岐	45,500	有	①	
3-12-8　大型フリューム	TJ042	大型フリューム　H900×B600	L＝2．0m 878～954ｋｇ	本	本土	40,100	有		
3-12-8　大型フリューム	TJ042	大型フリューム　H900×B600	L＝2．0m 878～954ｋｇ	本	隠岐	48,000	有	①	
3-12-8　大型フリューム	TJ043	大型フリューム　H900×B700	L＝2．0m 853～999ｋｇ	本	本土	41,900	有		
3-12-8　大型フリューム	TJ043	大型フリューム　H900×B700	L＝2．0m 853～999ｋｇ	本	隠岐	50,200	有	①	
3-12-8　大型フリューム	TJ044	大型フリューム　H900×B800	L＝2．0m 897～1044ｋｇ	本	本土	44,000	有		
3-12-8　大型フリューム	TJ044	大型フリューム　H900×B800	L＝2．0m 897～1044ｋｇ	本	隠岐	52,700	有	①	
3-12-8　大型フリューム	TJ045	大型フリューム　H900×B900	L＝2．0m 941～1088ｋｇ	本	本土	44,900	有		
3-12-8　大型フリューム	TJ045	大型フリューム　H900×B900	L＝2．0m 941～1088ｋｇ	本	隠岐	54,000	有	①	

分類	単価CD	名称	規格	単位	地区名	単価値	留意事項	海上輸送費記載番号	摘要
3-12-8　大型フリューム	TJ046	大型フリューム　H900×B1000	L＝2．0m 985～1133ｋｇ	本	本土	46,900	有		
3-12-8　大型フリューム	TJ046	大型フリューム　H900×B1000	L＝2．0m 985～1133ｋｇ	本	隠岐	56,400	有	①	
3-12-8　大型フリューム	TJ047	大型フリューム　H900×B1100	L＝2．0m 1030～1177ｋｇ	本	本土	48,800	有		
3-12-8　大型フリューム	TJ047	大型フリューム　H900×B1100	L＝2．0m 1030～1177ｋｇ	本	隠岐	58,700	有	①	
3-12-8　大型フリューム	TJ048	大型フリューム　H900×B1200	L＝2．0m 1074～1222ｋｇ	本	本土	50,800	有		
3-12-8　大型フリューム	TJ048	大型フリューム　H900×B1200	L＝2．0m 1074～1222ｋｇ	本	隠岐	61,100	有	①	
3-12-8　大型フリューム	TJ049	大型フリューム　H900×B1300	L＝2．0m 1118～1267ｋｇ	本	本土	52,500	有		
3-12-8　大型フリューム	TJ049	大型フリューム　H900×B1300	L＝2．0m 1118～1267ｋｇ	本	隠岐	63,200	有	①	
3-12-8　大型フリューム	TJ050	大型フリューム　H900×B1400	L＝2．0m 1162～1311ｋｇ	本	本土	53,500	有		
3-12-8　大型フリューム	TJ050	大型フリューム　H900×B1400	L＝2．0m 1162～1311ｋｇ	本	隠岐	64,600	有	①	
3-12-8　大型フリューム	TJ051	大型フリューム　H900×B1500	L＝2．0m 1206～1356ｋｇ	本	本土	55,200	有		
3-12-8　大型フリューム	TJ051	大型フリューム　H900×B1500	L＝2．0m 1206～1356ｋｇ	本	隠岐	66,800	有	①	
3-12-8　大型フリューム	TJ052	大型フリューム　H900×B1600	L＝2．0m 1250～1401ｋｇ	本	本土	57,300	有		
3-12-8　大型フリューム	TJ052	大型フリューム　H900×B1600	L＝2．0m 1250～1401ｋｇ	本	隠岐	69,300	有	①	
3-12-8　大型フリューム	TJ053	大型フリューム　H900×B1700	L＝2．0m 1294～1445ｋｇ	本	本土	58,800	有		
3-12-8　大型フリューム	TJ053	大型フリューム　H900×B1700	L＝2．0m 1294～1445ｋｇ	本	隠岐	71,200	有	①	
3-12-8　大型フリューム	TJ054	大型フリューム　H900×B1800	L＝2．0m 1339～1490ｋｇ	本	本土	60,600	有		
3-12-8　大型フリューム	TJ054	大型フリューム　H900×B1800	L＝2．0m 1339～1490ｋｇ	本	隠岐	73,400	有	①	
3-12-8　大型フリューム	TJ055	大型フリューム　H1000×B500	L＝2．0m 869～1025ｋｇ	本	本土	40,400	有		
3-12-8　大型フリューム	TJ055	大型フリューム　H1000×B500	L＝2．0m 869～1025ｋｇ	本	隠岐	48,300	有	①	
3-12-8　大型フリューム	TJ056	大型フリューム　H1000×B600	L＝2．0m 918～1074ｋｇ	本	本土	42,700	有		
3-12-8　大型フリューム	TJ056	大型フリューム　H1000×B600	L＝2．0m 918～1074ｋｇ	本	隠岐	51,000	有	①	
3-12-8　大型フリューム	TJ057	大型フリューム　H1000×B700	L＝2．0m 967～1123ｋｇ	本	本土	44,500	有		
3-12-8　大型フリューム	TJ057	大型フリューム　H1000×B700	L＝2．0m 967～1123ｋｇ	本	隠岐	53,300	有	①	
3-12-8　大型フリューム	TJ058	大型フリューム　H1000×B800	L＝2．0m 1016～1173ｋｇ	本	本土	47,300	有		
3-12-8　大型フリューム	TJ058	大型フリューム　H1000×B800	L＝2．0m 1016～1173ｋｇ	本	隠岐	56,500	有	①	
3-12-8　大型フリューム	TJ059	大型フリューム　H1000×B900	L＝2．0m 1065～1222ｋｇ	本	本土	49,300	有		
3-12-8　大型フリューム	TJ059	大型フリューム　H1000×B900	L＝2．0m 1065～1222ｋｇ	本	隠岐	59,000	有	①	
3-12-8　大型フリューム	TJ060	大型フリューム　H1000×B1000	L＝2．0m 1113～1271ｋｇ	本	本土	51,800	有		
3-12-8　大型フリューム	TJ060	大型フリューム　H1000×B1000	L＝2．0m 1113～1271ｋｇ	本	隠岐	61,900	有	①	
3-12-8　大型フリューム	TJ061	大型フリューム　H1000×B1100	L＝2．0m 1162～1321ｋｇ	本	本土	53,300	有		
3-12-8　大型フリューム	TJ061	大型フリューム　H1000×B1100	L＝2．0m 1162～1321ｋｇ	本	隠岐	63,900	有	①	
3-12-8　大型フリューム	TJ062	大型フリューム　H1000×B1200	L＝2．0m 1211～1370ｋｇ	本	本土	55,200	有		
3-12-8　大型フリューム	TJ062	大型フリューム　H1000×B1200	L＝2．0m 1211～1370ｋｇ	本	隠岐	66,200	有	①	
3-12-8　大型フリューム	TJ063	大型フリューム　H1000×B1300	L＝2．0m 1260～1419ｋｇ	本	本土	56,400	有		
3-12-8　大型フリューム	TJ063	大型フリューム　H1000×B1300	L＝2．0m 1260～1419ｋｇ	本	隠岐	67,900	有	①	
3-12-8　大型フリューム	TJ064	大型フリューム　H1000×B1400	L＝2．0m 1309～1469ｋｇ	本	本土	57,700	有		
3-12-8　大型フリューム	TJ064	大型フリューム　H1000×B1400	L＝2．0m 1309～1469ｋｇ	本	隠岐	69,600	有	①	
3-12-8　大型フリューム	TJ065	大型フリューム　H1000×B1500	L＝2．0m 1358～1518ｋｇ	本	本土	60,600	有		
3-12-8　大型フリューム	TJ065	大型フリューム　H1000×B1500	L＝2．0m 1358～1518ｋｇ	本	隠岐	73,000	有	①	
3-12-8　大型フリューム	TJ066	大型フリューム　H1000×B1600	L＝2．0m 1406～1567ｋｇ	本	本土	61,800	有		
3-12-8　大型フリューム	TJ066	大型フリューム　H1000×B1600	L＝2．0m 1406～1567ｋｇ	本	隠岐	74,600	有	①	
3-12-8　大型フリューム	TJ067	大型フリューム　H1000×B1700	L＝2．0m 1455～1617ｋｇ	本	本土	63,100	有		
3-12-8　大型フリューム	TJ067	大型フリューム　H1000×B1700	L＝2．0m 1455～1617ｋｇ	本	隠岐	76,400	有	①	
3-12-8　大型フリューム	TJ068	大型フリューム　H1000×B1800	L＝2．0m 1504～1666ｋｇ	本	本土	64,900	有		
3-12-8　大型フリューム	TJ068	大型フリューム　H1000×B1800	L＝2．0m 1504～1666ｋｇ	本	隠岐	78,600	有	①	

分類	単価CD	名称	規格	単位	地区名	単価値	留意事項	海上輸送費記載番号	摘要
3-12-8　大型フリューム	TJ069	大型フリューム　H1000×B1900	L＝2．0m 1553～1715ｋｇ	本	本土	67,800	有		
3-12-8　大型フリューム	TJ069	大型フリューム　H1000×B1900	L＝2．0m 1553～1715ｋｇ	本	隠岐	82,000	有	①	
3-12-8　大型フリューム	TJ070	大型フリューム　H1000×B2000	L＝2．0m 1602～1765ｋｇ	本	本土	69,700	有		
3-12-8　大型フリューム	TJ070	大型フリューム　H1000×B2000	L＝2．0m 1602～1765ｋｇ	本	隠岐	84,300	有	①	
3-12-8　大型フリューム	TJ071	大型フリューム　H1100×B600	L＝2．0m 1028～1187ｋｇ	本	本土	46,700	有		
3-12-8　大型フリューム	TJ071	大型フリューム　H1100×B600	L＝2．0m 1028～1187ｋｇ	本	隠岐	55,900	有	①	
3-12-8　大型フリューム	TJ076	大型フリューム　H1100×B1100	L＝2．0m 1264～1446ｋｇ	本	本土	58,100	有		
3-12-8　大型フリューム	TJ076	大型フリューム　H1100×B1100	L＝2．0m 1264～1446ｋｇ	本	隠岐	69,700	有	①	
3-12-8　大型フリューム	TJ087	大型フリューム　H1100×B2200	L＝2．0m 1874～2014ｋｇ	本	本土	82,600	有		
3-12-8　大型フリューム	TJ087	大型フリューム　H1100×B2200	L＝2．0m 1874～2014ｋｇ	本	隠岐	99,400	有	①	
3-12-8　大型フリューム	TJ088	大型フリューム　H1200×B700	L＝2．0m 1174～1330ｋｇ	本	本土	53,200	有		
3-12-8　大型フリューム	TJ088	大型フリューム　H1200×B700	L＝2．0m 1174～1330ｋｇ	本	隠岐	63,900	有	①	
3-12-8　大型フリューム	TJ093	大型フリューム　H1200×B1200	L＝2．0m 1431～1588ｋｇ	本	本土	65,800	有		
3-12-8　大型フリューム	TJ093	大型フリューム　H1200×B1200	L＝2．0m 1431～1588ｋｇ	本	隠岐	78,800	有	①	
3-12-8　大型フリューム	TJ105	大型フリューム　H1200×B2400	L＝2．0m 2089～2209ｋｇ	本	本土	94,100	有		
3-12-8　大型フリューム	TJ105	大型フリューム　H1200×B2400	L＝2．0m 2089～2209ｋｇ	本	隠岐	112,000	有	①	
3-12-8　大型フリューム	TJ106	大型フリューム　H1300×B800	L＝2．0m 1369～1547ｋｇ	本	本土	66,900	有		
3-12-8　大型フリューム	TJ106	大型フリューム　H1300×B800	L＝2．0m 1369～1547ｋｇ	本	隠岐	80,400	有	①	
3-12-8　大型フリューム	TJ111	大型フリューム　H1300×B1300	L＝2．0m 1649～1841ｋｇ	本	本土	80,800	有		
3-12-8　大型フリューム	TJ111	大型フリューム　H1300×B1300	L＝2．0m 1649～1841ｋｇ	本	隠岐	96,900	有	①	
3-12-8　大型フリューム	TJ124	大型フリューム　H1300×B2600	L＝2．0m 2548～2605ｋｇ	本	本土	116,000	有		
3-12-8　大型フリューム	TJ124	大型フリューム　H1300×B2600	L＝2．0m 2548～2605ｋｇ	本	隠岐	138,000	有	①	
3-12-8　大型フリューム	TJ125	大型フリューム　H1400×B800	L＝2．0m 1552ｋｇ	本	本土	－	有		
3-12-8　大型フリューム	TJ125	大型フリューム　H1400×B800	L＝2．0m 1552ｋｇ	本	隠岐	－	有	①	
3-12-8　大型フリューム	TJ131	大型フリューム　H1400×B1400	L＝2．0m 1916～1955ｋｇ	本	本土	93,700	有		
3-12-8　大型フリューム	TJ131	大型フリューム　H1400×B1400	L＝2．0m 1916～1955ｋｇ	本	隠岐	112,000	有	①	
3-12-8　大型フリューム	TJ145	大型フリューム　H1400×B2800	L＝2．0m 2778～2937ｋｇ	本	本土	129,000	有		
3-12-8　大型フリューム	TJ145	大型フリューム　H1400×B2800	L＝2．0m 2778～2937ｋｇ	本	隠岐	155,000	有	①	
3-12-8　大型フリューム	TJ146	大型フリューム　H1500×B800	L＝2．0m 1709ｋｇ	本	本土	－	有		
3-12-8　大型フリューム	TJ146	大型フリューム　H1500×B800	L＝2．0m 1709ｋｇ	本	隠岐	－	有	①	
3-12-8　大型フリューム	TJ153	大型フリューム　H1500×B1500	L＝2．0m 2166～2341ｋｇ	本	本土	110,000	有		
3-12-8　大型フリューム	TJ153	大型フリューム　H1500×B1500	L＝2．0m 2166～2341ｋｇ	本	隠岐	130,000	有	①	
3-12-8　大型フリューム	TJ168	大型フリューム　H1500×B3000	L＝2．0m 3269～3328ｋｇ	本	本土	151,000	有		
3-12-8　大型フリューム	TJ168	大型フリューム　H1500×B3000	L＝2．0m 3269～3328ｋｇ	本	隠岐	180,000	有	①	
3-12-8　大型フリューム	TJ169	大型フリューム　H1600×B800	L＝2．0m 2057ｋｇ	本	本土	－	有		
3-12-8　大型フリューム	TJ169	大型フリューム　H1600×B800	L＝2．0m 2057ｋｇ	本	隠岐	－	有	①	
3-12-8　大型フリューム	TJ177	大型フリューム　H1600×B1600	L＝2．0m 2522～2636ｋｇ	本	本土	125,000	有		
3-12-8　大型フリューム	TJ177	大型フリューム　H1600×B1600	L＝2．0m 2522～2636ｋｇ	本	隠岐	147,000	有	①	
3-12-8　大型フリューム	TJ191	大型フリューム　H1600×B3000	L＝2．0m 3463ｋｇ	本	本土	165,000	有		
3-12-8　大型フリューム	TJ191	大型フリューム　H1600×B3000	L＝2．0m 3463ｋｇ	本	隠岐	196,000	有	①	
3-12-9　パイプライン関係資材	TE150	フランジ型外ねじ仕切弁	鋳鉄5K　φ50Ａ	個	本土	2022年10月号			
3-12-9　パイプライン関係資材	TE150	フランジ型外ねじ仕切弁	鋳鉄5K　φ50Ａ	個	隠岐	12,700		①	
3-12-9　パイプライン関係資材	TE151	フランジ型外ねじ仕切弁	鋳鉄5K　φ80Ａ	個	本土	2022年10月号			
3-12-9　パイプライン関係資材	TE151	フランジ型外ねじ仕切弁	鋳鉄5K　φ80Ａ	個	隠岐	17,800		①	
3-12-9　パイプライン関係資材	TE152	フランジ型外ねじ仕切弁	鋳鉄5K　φ100Ａ	個	本土	2022年10月号			
3-12-9　パイプライン関係資材	TE152	フランジ型外ねじ仕切弁	鋳鉄5K　φ100Ａ	個	隠岐	24,700		①	

分類	単価CD	名称	規格	単位	地区名	単価値	留意事項	海上輸送費記載番号	摘要
3-12-9　パイプライン関係資材	TE153	フランジ型外ねじ仕切弁	鋳鉄5K φ125Ａ	個	本土	2022年10月号			
3-12-9　パイプライン関係資材	TE153	フランジ型外ねじ仕切弁	鋳鉄5K φ125Ａ	個	隠岐	37,000		①	
3-12-9　パイプライン関係資材	TE154	フランジ型外ねじ仕切弁	鋳鉄5K φ150Ａ	個	本土	2022年10月号			
3-12-9　パイプライン関係資材	TE154	フランジ型外ねじ仕切弁	鋳鉄5K φ150Ａ	個	隠岐	48,600		①	
3-12-9　パイプライン関係資材	TE155	フランジ型外ねじ仕切弁	鋳鉄5K φ200Ａ	個	本土	2022年10月号			
3-12-9　パイプライン関係資材	TE155	フランジ型外ねじ仕切弁	鋳鉄5K φ200Ａ	個	隠岐	81,900		①	
3-12-9　パイプライン関係資材	TE156	フランジ型外ねじ仕切弁	鋳鉄5K φ250Ａ	個	本土	2022年10月号			
3-12-9　パイプライン関係資材	TE156	フランジ型外ねじ仕切弁	鋳鉄5K φ250Ａ	個	隠岐	132,000		①	
3-12-9　パイプライン関係資材	TE163	急排空気弁 ＦＣ製 7. 5Ｋ型	φ150（ボール弁付）	基	本土	-			
3-12-9　パイプライン関係資材	TE163	急排空気弁 ＦＣ製 7. 5Ｋ型	φ150（ボール弁付）	基	隠岐	-		①	
3-12-9　パイプライン関係資材	TE170	仕切弁ボックス	鉄蓋付 24型	個	本土	23,800			
3-12-9　パイプライン関係資材	TE170	仕切弁ボックス	鉄蓋付 24型	個	隠岐	24,100		①	
3-12-9　パイプライン関係資材	TE171	仕切弁ボックス	25Ｂ10型	個	本土	2,380			
3-12-9　パイプライン関係資材	TE171	仕切弁ボックス	25Ｂ10型	個	隠岐	2,530		①	
3-12-9　パイプライン関係資材	TE172	仕切弁ボックス	25Ｂ20型	個	本土	3,210			
3-12-9　パイプライン関係資材	TE172	仕切弁ボックス	25Ｂ20型	個	隠岐	3,450		①	
3-12-9　パイプライン関係資材	TE173	仕切弁ボックス	25Ｂ30型	個	本土	3,800			
3-12-9　パイプライン関係資材	TE173	仕切弁ボックス	25Ｂ30型	個	隠岐	4,130		①	
3-12-9　パイプライン関係資材	TE174	仕切弁ボックス	25Ｃ30型	個	本土	4,530			
3-12-9　パイプライン関係資材	TE174	仕切弁ボックス	25Ｃ30型	個	隠岐	4,910		①	
3-12-9　パイプライン関係資材	TE180	制水弁室用ボックス	スラブ 60型 （2枚1組）	個	本土	3,990			
3-12-9　パイプライン関係資材	TE180	制水弁室用ボックス	スラブ 60型 （2枚1組）	個	隠岐	4,350		①	
3-12-9　パイプライン関係資材	TE181	制水弁室用ボックス	スラブ 80型 （2枚1組）	個	本土	6,300			
3-12-9　パイプライン関係資材	TE181	制水弁室用ボックス	スラブ 80型 （2枚1組）	個	隠岐	6,940		①	
3-12-9　パイプライン関係資材	TE185	空気弁室用ボックス	鉄蓋付 29×39型	個	本土	37,500			
3-12-9　パイプライン関係資材	TE185	空気弁室用ボックス	鉄蓋付 29×39型	個	隠岐	38,400		①	
3-12-9　パイプライン関係資材	TE186	空気弁室用ボックス	鉄蓋付 35×45型	個	本土	66,000			
3-12-9　パイプライン関係資材	TE186	空気弁室用ボックス	鉄蓋付 35×45型	個	隠岐	66,800		①	
3-12-9　パイプライン関係資材	TE187	空気弁室用ボックス	Ｂ12. 5型	個	本土	3,870			
3-12-9　パイプライン関係資材	TE187	空気弁室用ボックス	Ｂ12. 5型	個	隠岐	4,200		①	
3-12-9　パイプライン関係資材	TE188	空気弁室用ボックス	Ｂ20型	個	本土	5,070			
3-12-9　パイプライン関係資材	TE188	空気弁室用ボックス	Ｂ20型	個	隠岐	5,540		①	
3-12-9　パイプライン関係資材	TE189	空気弁室用ボックス	Ｃ型	個	本土	6,700			
3-12-9　パイプライン関係資材	TE189	空気弁室用ボックス	Ｃ型	個	隠岐	7,330		①	
3-12-9　パイプライン関係資材	TSMNE156	ＲＲ管	塩ビ製ＶＭ_4m_一般用_350	本	本土	53,100			
3-12-9　パイプライン関係資材	TSMNE156	ＲＲ管	塩ビ製ＶＭ_4m_一般用_350	本	隠岐	57,600			
3-12-9　パイプライン関係資材	TSMNE158	ＲＲ管	塩ビ製ＶＭ_4m_一般用_400	本	本土	70,400			
3-12-9　パイプライン関係資材	TSMNE158	ＲＲ管	塩ビ製ＶＭ_4m_一般用_400	本	隠岐	76,200			
3-12-9　パイプライン関係資材	TSMNE160	ＲＲ管	塩ビ製ＶＭ_4m_一般用_450	本	本土	89,800			
3-12-9　パイプライン関係資材	TSMNE160	ＲＲ管	塩ビ製ＶＭ_4m_一般用_450	本	隠岐	97,100			
3-12-9　パイプライン関係資材	TSMNE162	ＲＲ継手	ＦＲＰ（ＶＵ仕様）_Ｔ字管_50×50	個	本土・隠岐	15,500			
3-12-9　パイプライン関係資材	TSMNE164	ＲＲ継手	ＦＲＰ（ＶＵ仕様）_Ｔ字管_75×50	個	本土・隠岐	15,800			
3-12-9　パイプライン関係資材	TSMNE166	ＲＲ継手	ＦＲＰ（ＶＵ仕様）_Ｔ字管_75×75	個	本土	2022年10月号			
3-12-9　パイプライン関係資材	TSMNE166	ＲＲ継手	ＦＲＰ（ＶＵ仕様）_Ｔ字管_75×75	個	隠岐	15,900			
3-12-9　パイプライン関係資材	TSMNE168	ＲＲ継手	ＦＲＰ（ＶＵ仕様）_Ｔ字管_100×50	個	本土・隠岐	2022年10月号			
3-12-9　パイプライン関係資材	TSMNE170	ＲＲ継手	ＦＲＰ（ＶＵ仕様）_Ｔ字管_100×75	個	本土	2022年10月号			

分類	単価CD	名称	規格	単位	地区名	単価値	留意事項	海上輸送費記載番号	摘要
3-12-9　パイプライン関係資材	TSMNE170	ＲＲ継手	ＦＲＰ（ＶＵ仕様）_Ｔ字管_100×75	個	隠岐	18,200			
3-12-9　パイプライン関係資材	TSMNE172	ＲＲ継手	ＦＲＰ（ＶＵ仕様）_Ｔ字管_100×100	個	本土	2022年10月号			
3-12-9　パイプライン関係資材	TSMNE172	ＲＲ継手	ＦＲＰ（ＶＵ仕様）_Ｔ字管_100×100	個	隠岐	19,500			
3-12-9　パイプライン関係資材	TSMNE174	ＲＲ継手	ＦＲＰ（ＶＵ仕様）_Ｔ字管_125×75	個	本土	2022年10月号			
3-12-9　パイプライン関係資材	TSMNE174	ＲＲ継手	ＦＲＰ（ＶＵ仕様）_Ｔ字管_125×75	個	隠岐	21,200			
3-12-9　パイプライン関係資材	TSMNE176	ＲＲ継手	ＦＲＰ（ＶＵ仕様）_Ｔ字管_125×100	個	本土	2022年10月号			
3-12-9　パイプライン関係資材	TSMNE176	ＲＲ継手	ＦＲＰ（ＶＵ仕様）_Ｔ字管_125×100	個	隠岐	22,400			
3-12-9　パイプライン関係資材	TSMNE178	ＲＲ継手	ＦＲＰ（ＶＵ仕様）_Ｔ字管_125×125	個	本土	2022年10月号			
3-12-9　パイプライン関係資材	TSMNE178	ＲＲ継手	ＦＲＰ（ＶＵ仕様）_Ｔ字管_125×125	個	隠岐	23,800			
3-12-9　パイプライン関係資材	TSMNE180	ＲＲ継手	ＦＲＰ（ＶＵ仕様）_Ｔ字管_150×50	個	本土・隠岐	2022年10月号			
3-12-9　パイプライン関係資材	TSMNE182	ＲＲ継手	ＦＲＰ（ＶＵ仕様）_Ｔ字管_150×75	個	本土	2022年10月号			
3-12-9　パイプライン関係資材	TSMNE182	ＲＲ継手	ＦＲＰ（ＶＵ仕様）_Ｔ字管_150×75	個	隠岐	24,100			
3-12-9　パイプライン関係資材	TSMNE184	ＲＲ継手	ＦＲＰ（ＶＵ仕様）_Ｔ字管_150×100	個	本土	2022年10月号			
3-12-9　パイプライン関係資材	TSMNE184	ＲＲ継手	ＦＲＰ（ＶＵ仕様）_Ｔ字管_150×100	個	隠岐	25,700			
3-12-9　パイプライン関係資材	TSMNE186	ＲＲ継手	ＦＲＰ（ＶＵ仕様）_Ｔ字管_150×125	個	本土	2022年10月号			
3-12-9　パイプライン関係資材	TSMNE186	ＲＲ継手	ＦＲＰ（ＶＵ仕様）_Ｔ字管_150×125	個	隠岐	27,200			
3-12-9　パイプライン関係資材	TSMNE188	ＲＲ継手	ＦＲＰ（ＶＵ仕様）_Ｔ字管_150×150	個	本土	2022年10月号			
3-12-9　パイプライン関係資材	TSMNE188	ＲＲ継手	ＦＲＰ（ＶＵ仕様）_Ｔ字管_150×150	個	隠岐	29,000			
3-12-9　パイプライン関係資材	TSMNE190	ＲＲ継手	ＦＲＰ（ＶＵ仕様）_Ｔ字管_200×50	個	本土・隠岐	2022年10月号			
3-12-9　パイプライン関係資材	TSMNE192	ＲＲ継手	ＦＲＰ（ＶＵ仕様）_Ｔ字管_200×75	個	本土	2022年10月号			
3-12-9　パイプライン関係資材	TSMNE192	ＲＲ継手	ＦＲＰ（ＶＵ仕様）_Ｔ字管_200×75	個	隠岐	25,600			
3-12-9　パイプライン関係資材	TSMNE194	ＲＲ継手	ＦＲＰ（ＶＵ仕様）_Ｔ字管_200×100	個	本土	2022年10月号			
3-12-9　パイプライン関係資材	TSMNE194	ＲＲ継手	ＦＲＰ（ＶＵ仕様）_Ｔ字管_200×100	個	隠岐	27,800			
3-12-9　パイプライン関係資材	TSMNE196	ＲＲ継手	ＦＲＰ（ＶＵ仕様）_Ｔ字管_200×125	個	本土	2022年10月号			
3-12-9　パイプライン関係資材	TSMNE196	ＲＲ継手	ＦＲＰ（ＶＵ仕様）_Ｔ字管_200×125	個	隠岐	30,500			
3-12-9　パイプライン関係資材	TSMNE198	ＲＲ継手	ＦＲＰ（ＶＵ仕様）_Ｔ字管_200×150	個	本土	2022年10月号			
3-12-9　パイプライン関係資材	TSMNE198	ＲＲ継手	ＦＲＰ（ＶＵ仕様）_Ｔ字管_200×150	個	隠岐	33,700			
3-12-9　パイプライン関係資材	TSMNE200	ＲＲ継手	ＦＲＰ（ＶＵ仕様）_Ｔ字管_200×200	個	本土	2022年10月号			
3-12-9　パイプライン関係資材	TSMNE200	ＲＲ継手	ＦＲＰ（ＶＵ仕様）_Ｔ字管_200×200	個	隠岐	36,800			
3-12-9　パイプライン関係資材	TSMNE202	ＲＲ継手	ＦＲＰ（ＶＵ仕様）_Ｔ字管_250×75	個	本土	2022年10月号			
3-12-9　パイプライン関係資材	TSMNE202	ＲＲ継手	ＦＲＰ（ＶＵ仕様）_Ｔ字管_250×75	個	隠岐	33,000			
3-12-9　パイプライン関係資材	TSMNE204	ＲＲ継手	ＦＲＰ（ＶＵ仕様）_Ｔ字管_250×100	個	本土	2022年10月号			
3-12-9　パイプライン関係資材	TSMNE204	ＲＲ継手	ＦＲＰ（ＶＵ仕様）_Ｔ字管_250×100	個	隠岐	34,100			
3-12-9　パイプライン関係資材	TSMNE206	ＲＲ継手	鋳鉄_Ｔ字管_250×100	個	本土	65,800			
3-12-9　パイプライン関係資材	TSMNE206	ＲＲ継手	鋳鉄_Ｔ字管_250×100	個	隠岐	68,000			
3-12-9　パイプライン関係資材	TSMNE208	ＲＲ継手	ＦＲＰ（ＶＵ仕様）_Ｔ字管_250×125	個	本土	2022年10月号			
3-12-9　パイプライン関係資材	TSMNE208	ＲＲ継手	ＦＲＰ（ＶＵ仕様）_Ｔ字管_250×125	個	隠岐	37,100			
3-12-9　パイプライン関係資材	TSMNE210	ＲＲ継手	鋳鉄_Ｔ字管_250×125	個	本土	68,000			
3-12-9　パイプライン関係資材	TSMNE210	ＲＲ継手	鋳鉄_Ｔ字管_250×125	個	隠岐	70,300			
3-12-9　パイプライン関係資材	TSMNE212	ＲＲ継手	ＦＲＰ（ＶＵ仕様）_Ｔ字管_250×150	個	本土	2022年10月号			
3-12-9　パイプライン関係資材	TSMNE212	ＲＲ継手	ＦＲＰ（ＶＵ仕様）_Ｔ字管_250×150	個	隠岐	40,400			
3-12-9　パイプライン関係資材	TSMNE214	ＲＲ継手	鋳鉄_Ｔ字管_250×150	個	本土	69,700			
3-12-9　パイプライン関係資材	TSMNE214	ＲＲ継手	鋳鉄_Ｔ字管_250×150	個	隠岐	72,100			
3-12-9　パイプライン関係資材	TSMNE216	ＲＲ継手	ＦＲＰ（ＶＵ仕様）_Ｔ字管_250×200	個	本土	2022年10月号			
3-12-9　パイプライン関係資材	TSMNE216	ＲＲ継手	ＦＲＰ（ＶＵ仕様）_Ｔ字管_250×200	個	隠岐	43,900			
3-12-9　パイプライン関係資材	TSMNE218	ＲＲ継手	鋳鉄_Ｔ字管_250×200	個	本土	78,200			

分類	単価CD	名称	規格	単位	地区名	単価値	留意事項	海上輸送費記載番号	摘要
3-12-9　パイプライン関係資材	TSMNE218	ＲＲ継手	鋳鉄_Ｔ字管_250×200	個	隠岐	81,000			
3-12-9　パイプライン関係資材	TSMNE220	ＲＲ継手	ＦＲＰ（ＶＵ仕様）_Ｔ字管_250×250	個	本土	2022年10月号			
3-12-9　パイプライン関係資材	TSMNE220	ＲＲ継手	ＦＲＰ（ＶＵ仕様）_Ｔ字管_250×250	個	隠岐	48,900			
3-12-9　パイプライン関係資材	TSMNE222	ＲＲ継手	鋳鉄_Ｔ字管_250×250	個	本土	85,300			
3-12-9　パイプライン関係資材	TSMNE222	ＲＲ継手	鋳鉄_Ｔ字管_250×250	個	隠岐	88,400			
3-12-9　パイプライン関係資材	TSMNE224	ＲＲ継手	ＦＲＰ（ＶＵ仕様）_Ｔ字管_300×75	個	本土	2022年10月号			
3-12-9　パイプライン関係資材	TSMNE224	ＲＲ継手	ＦＲＰ（ＶＵ仕様）_Ｔ字管_300×75	個	隠岐	42,900			
3-12-9　パイプライン関係資材	TSMNE226	ＲＲ継手	ＦＲＰ（ＶＵ仕様）_Ｔ字管_300×100	個	本土	2022年10月号			
3-12-9　パイプライン関係資材	TSMNE226	ＲＲ継手	ＦＲＰ（ＶＵ仕様）_Ｔ字管_300×100	個	隠岐	45,900			
3-12-9　パイプライン関係資材	TSMNE228	ＲＲ継手	鋳鉄_Ｔ字管_300×100	個	本土	79,700			
3-12-9　パイプライン関係資材	TSMNE228	ＲＲ継手	鋳鉄_Ｔ字管_300×100	個	隠岐	82,400			
3-12-9　パイプライン関係資材	TSMNE230	ＲＲ継手	ＦＲＰ（ＶＵ仕様）_Ｔ字管_300×125	個	本土	2022年10月号			
3-12-9　パイプライン関係資材	TSMNE230	ＲＲ継手	ＦＲＰ（ＶＵ仕様）_Ｔ字管_300×125	個	隠岐	49,300			
3-12-9　パイプライン関係資材	TSMNE232	ＲＲ継手	鋳鉄_Ｔ字管_300×125	個	本土	80,900			
3-12-9　パイプライン関係資材	TSMNE232	ＲＲ継手	鋳鉄_Ｔ字管_300×125	個	隠岐	83,700			
3-12-9　パイプライン関係資材	TSMNE234	ＲＲ継手	ＦＲＰ（ＶＵ仕様）_Ｔ字管_300×150	個	本土	2022年10月号			
3-12-9　パイプライン関係資材	TSMNE234	ＲＲ継手	ＦＲＰ（ＶＵ仕様）_Ｔ字管_300×150	個	隠岐	53,300			
3-12-9　パイプライン関係資材	TSMNE236	ＲＲ継手	鋳鉄_Ｔ字管_300×150	個	本土	83,500			
3-12-9　パイプライン関係資材	TSMNE236	ＲＲ継手	鋳鉄_Ｔ字管_300×150	個	隠岐	86,400			
3-12-9　パイプライン関係資材	TSMNE238	ＲＲ継手	ＦＲＰ（ＶＵ仕様）_Ｔ字管_300×200	個	本土	2022年10月号			
3-12-9　パイプライン関係資材	TSMNE238	ＲＲ継手	ＦＲＰ（ＶＵ仕様）_Ｔ字管_300×200	個	隠岐	60,800			
3-12-9　パイプライン関係資材	TSMNE240	ＲＲ継手	鋳鉄_Ｔ字管_300×200	個	本土	95,000			
3-12-9　パイプライン関係資材	TSMNE240	ＲＲ継手	鋳鉄_Ｔ字管_300×200	個	隠岐	98,200			
3-12-9　パイプライン関係資材	TSMNE242	ＲＲ継手	ＦＲＰ（ＶＵ仕様）_Ｔ字管_300×250	個	本土	2022年10月号			
3-12-9　パイプライン関係資材	TSMNE242	ＲＲ継手	ＦＲＰ（ＶＵ仕様）_Ｔ字管_300×250	個	隠岐	67,800			
3-12-9　パイプライン関係資材	TSMNE244	ＲＲ継手	鋳鉄_Ｔ字管_300×250	個	本土	104,000			
3-12-9　パイプライン関係資材	TSMNE244	ＲＲ継手	鋳鉄_Ｔ字管_300×250	個	隠岐	107,000			
3-12-9　パイプライン関係資材	TSMNE246	ＲＲ継手	ＦＲＰ（ＶＵ仕様）_Ｔ字管_300×300	個	本土	2022年10月号			
3-12-9　パイプライン関係資材	TSMNE246	ＲＲ継手	ＦＲＰ（ＶＵ仕様）_Ｔ字管_300×300	個	隠岐	74,300			
3-12-9　パイプライン関係資材	TSMNE248	ＲＲ継手	鋳鉄_Ｔ字管_300×300	個	本土	113,000			
3-12-9　パイプライン関係資材	TSMNE248	ＲＲ継手	鋳鉄_Ｔ字管_300×300	個	隠岐	117,000			
3-12-9　パイプライン関係資材	TSMNE250	ＲＲ継手	ＦＲＰ（ＶＵ仕様）_Ｔ字管_350×75	個	本土	2022年10月号			
3-12-9　パイプライン関係資材	TSMNE250	ＲＲ継手	ＦＲＰ（ＶＵ仕様）_Ｔ字管_350×75	個	隠岐	46,700			
3-12-9　パイプライン関係資材	TSMNE252	ＲＲ継手	ＦＲＰ（ＶＵ仕様）_Ｔ字管_350×100	個	本土	2022年10月号			
3-12-9　パイプライン関係資材	TSMNE252	ＲＲ継手	ＦＲＰ（ＶＵ仕様）_Ｔ字管_350×100	個	隠岐	49,500			
3-12-9　パイプライン関係資材	TSMNE254	ＲＲ継手	ＦＲＰ（ＶＵ仕様）_Ｔ字管_350×125	個	本土	2022年10月号			
3-12-9　パイプライン関係資材	TSMNE254	ＲＲ継手	ＦＲＰ（ＶＵ仕様）_Ｔ字管_350×125	個	隠岐	53,200			
3-12-9　パイプライン関係資材	TSMNE256	ＲＲ継手	ＦＲＰ（ＶＵ仕様）_Ｔ字管_350×150	個	本土	2022年10月号			
3-12-9　パイプライン関係資材	TSMNE256	ＲＲ継手	ＦＲＰ（ＶＵ仕様）_Ｔ字管_350×150	個	隠岐	56,900			
3-12-9　パイプライン関係資材	TSMNE258	ＲＲ継手	ＦＲＰ（ＶＵ仕様）_Ｔ字管_350×200	個	本土	2022年10月号			
3-12-9　パイプライン関係資材	TSMNE258	ＲＲ継手	ＦＲＰ（ＶＵ仕様）_Ｔ字管_350×200	個	隠岐	66,600			
3-12-9　パイプライン関係資材	TSMNE260	ＲＲ継手	ＦＲＰ（ＶＵ仕様）_Ｔ字管_350×250	個	本土	2022年10月号			
3-12-9　パイプライン関係資材	TSMNE260	ＲＲ継手	ＦＲＰ（ＶＵ仕様）_Ｔ字管_350×250	個	隠岐	69,900			
3-12-9　パイプライン関係資材	TSMNE262	ＲＲ継手	ＦＲＰ（ＶＵ仕様）_Ｔ字管_350×300	個	本土	2022年10月号			
3-12-9　パイプライン関係資材	TSMNE262	ＲＲ継手	ＦＲＰ（ＶＵ仕様）_Ｔ字管_350×300	個	隠岐	78,400			
3-12-9　パイプライン関係資材	TSMNE264	ＲＲ継手	ＦＲＰ（ＶＵ仕様）_Ｔ字管_350×350	個	本土	2022年10月号			

分類	単価CD	名称	規格	単位	地区名	単価値	留意事項	海上輸送費記載番号	摘要
3-12-9　パイプライン関係資材	TSMNE264	ＲＲ継手	ＦＲＰ（ＶＵ仕様）_Ｔ字管_350×350	個	隠岐	85,600			
3-12-9　パイプライン関係資材	TSMNE266	ＲＲ継手	ＦＲＰ（ＶＵ仕様）_Ｔ字管_400×75	個	本土	2022年10月号			
3-12-9　パイプライン関係資材	TSMNE266	ＲＲ継手	ＦＲＰ（ＶＵ仕様）_Ｔ字管_400×75	個	隠岐	57,800			
3-12-9　パイプライン関係資材	TSMNE268	ＲＲ継手	ＦＲＰ（ＶＵ仕様）_Ｔ字管_400×100	個	本土	2022年10月号			
3-12-9　パイプライン関係資材	TSMNE268	ＲＲ継手	ＦＲＰ（ＶＵ仕様）_Ｔ字管_400×100	個	隠岐	61,300			
3-12-9　パイプライン関係資材	TSMNE270	ＲＲ継手	ＦＲＰ（ＶＵ仕様）_Ｔ字管_400×125	個	本土	2022年10月号			
3-12-9　パイプライン関係資材	TSMNE270	ＲＲ継手	ＦＲＰ（ＶＵ仕様）_Ｔ字管_400×125	個	隠岐	65,700			
3-12-9　パイプライン関係資材	TSMNE272	ＲＲ継手	ＦＲＰ（ＶＵ仕様）_Ｔ字管_400×150	個	本土	2022年10月号			
3-12-9　パイプライン関係資材	TSMNE272	ＲＲ継手	ＦＲＰ（ＶＵ仕様）_Ｔ字管_400×150	個	隠岐	69,900			
3-12-9　パイプライン関係資材	TSMNE274	ＲＲ継手	ＦＲＰ（ＶＵ仕様）_Ｔ字管_400×200	個	本土	2022年10月号			
3-12-9　パイプライン関係資材	TSMNE274	ＲＲ継手	ＦＲＰ（ＶＵ仕様）_Ｔ字管_400×200	個	隠岐	74,700			
3-12-9　パイプライン関係資材	TSMNE276	ＲＲ継手	ＦＲＰ（ＶＵ仕様）_Ｔ字管_400×250	個	本土	2022年10月号			
3-12-9　パイプライン関係資材	TSMNE276	ＲＲ継手	ＦＲＰ（ＶＵ仕様）_Ｔ字管_400×250	個	隠岐	81,400			
3-12-9　パイプライン関係資材	TSMNE278	ＲＲ継手	ＦＲＰ（ＶＵ仕様）_Ｔ字管_400×300	個	本土	2022年10月号			
3-12-9　パイプライン関係資材	TSMNE278	ＲＲ継手	ＦＲＰ（ＶＵ仕様）_Ｔ字管_400×300	個	隠岐	90,100			
3-12-9　パイプライン関係資材	TSMNE280	ＲＲ継手	ＦＲＰ（ＶＵ仕様）_Ｔ字管_400×350	個	本土	2022年10月号			
3-12-9　パイプライン関係資材	TSMNE280	ＲＲ継手	ＦＲＰ（ＶＵ仕様）_Ｔ字管_400×350	個	隠岐	98,400			
3-12-9　パイプライン関係資材	TSMNE282	ＲＲ継手	ＦＲＰ（ＶＵ仕様）_Ｔ字管_400×400	個	本土	2022年10月号			
3-12-9　パイプライン関係資材	TSMNE282	ＲＲ継手	ＦＲＰ（ＶＵ仕様）_Ｔ字管_400×400	個	隠岐	105,000			
3-12-9　パイプライン関係資材	TSMNE284	ＲＲ継手	FRP(VU仕様)_Ｔ字管(段落)_200×125×75	個	本土	28,000			
3-12-9　パイプライン関係資材	TSMNE284	ＲＲ継手	FRP(VU仕様)_Ｔ字管(段落)_200×125×75	個	隠岐	28,100			
3-12-9　パイプライン関係資材	TSMNE286	ＲＲ継手	FRP(VU仕様)_Ｔ字管(段落)_200×125×100	個	本土	30,500			
3-12-9　パイプライン関係資材	TSMNE286	ＲＲ継手	FRP(VU仕様)_Ｔ字管(段落)_200×125×100	個	隠岐	30,700			
3-12-9　パイプライン関係資材	TSMNE288	ＲＲ継手	FRP(VU仕様)_Ｔ字管(段落)_200×125×125	個	本土	33,300			
3-12-9　パイプライン関係資材	TSMNE288	ＲＲ継手	FRP(VU仕様)_Ｔ字管(段落)_200×125×125	個	隠岐	33,500			
3-12-9　パイプライン関係資材	TSMNE290	ＲＲ継手	FRP(VU仕様)_Ｔ字管(段落)_200×125×150	個	本土	36,800			
3-12-9　パイプライン関係資材	TSMNE290	ＲＲ継手	FRP(VU仕様)_Ｔ字管(段落)_200×125×150	個	隠岐	37,000			
3-12-9　パイプライン関係資材	TSMNE292	ＲＲ継手	FRP(VU仕様)_Ｔ字管(段落)_200×125×200	個	本土	42,500			
3-12-9　パイプライン関係資材	TSMNE292	ＲＲ継手	FRP(VU仕様)_Ｔ字管(段落)_200×125×200	個	隠岐	42,800			
3-12-9　パイプライン関係資材	TSMNE294	ＲＲ継手	FRP(VU仕様)_Ｔ字管(段落)_200×150×75	個	本土	28,000			
3-12-9　パイプライン関係資材	TSMNE294	ＲＲ継手	FRP(VU仕様)_Ｔ字管(段落)_200×150×75	個	隠岐	28,200			
3-12-9　パイプライン関係資材	TSMNE296	ＲＲ継手	FRP(VU仕様)_Ｔ字管(段落)_200×150×100	個	本土	30,500			
3-12-9　パイプライン関係資材	TSMNE296	ＲＲ継手	FRP(VU仕様)_Ｔ字管(段落)_200×150×100	個	隠岐	30,700			
3-12-9　パイプライン関係資材	TSMNE298	ＲＲ継手	FRP(VU仕様)_Ｔ字管(段落)_200×150×125	個	本土	33,300			
3-12-9　パイプライン関係資材	TSMNE298	ＲＲ継手	FRP(VU仕様)_Ｔ字管(段落)_200×150×125	個	隠岐	33,500			
3-12-9　パイプライン関係資材	TSMNE300	ＲＲ継手	FRP(VU仕様)_Ｔ字管(段落)_200×150×150	個	本土	36,800			
3-12-9　パイプライン関係資材	TSMNE300	ＲＲ継手	FRP(VU仕様)_Ｔ字管(段落)_200×150×150	個	隠岐	37,000			
3-12-9　パイプライン関係資材	TSMNE302	ＲＲ継手	FRP(VU仕様)_Ｔ字管(段落)_200×150×200	個	本土	42,500			
3-12-9　パイプライン関係資材	TSMNE302	ＲＲ継手	FRP(VU仕様)_Ｔ字管(段落)_200×150×200	個	隠岐	42,800			
3-12-9　パイプライン関係資材	TSMNE304	ＲＲ継手	FRP(VU仕様)_Ｔ字管(段落)_250×150×75	個	本土	34,600			
3-12-9　パイプライン関係資材	TSMNE304	ＲＲ継手	FRP(VU仕様)_Ｔ字管(段落)_250×150×75	個	隠岐	34,800			
3-12-9　パイプライン関係資材	TSMNE306	ＲＲ継手	FRP(VU仕様)_Ｔ字管(段落)_250×150×100	個	本土	37,300			
3-12-9　パイプライン関係資材	TSMNE306	ＲＲ継手	FRP(VU仕様)_Ｔ字管(段落)_250×150×100	個	隠岐	37,500			
3-12-9　パイプライン関係資材	TSMNE308	ＲＲ継手	FRP(VU仕様)_Ｔ字管(段落)_250×150×125	個	本土	40,600			
3-12-9　パイプライン関係資材	TSMNE308	ＲＲ継手	FRP(VU仕様)_Ｔ字管(段落)_250×150×125	個	隠岐	40,900			
3-12-9　パイプライン関係資材	TSMNE310	ＲＲ継手	FRP(VU仕様)_Ｔ字管(段落)_250×150×150	個	本土	44,200			

分類	単価CD	名称	規格	単位	地区名	単価値	留意事項	海上輸送費記載番号	摘要
3-12-9　パイプライン関係資材	TSMNE310	ＲＲ継手	FRP(VU仕様)_Ｔ字管(段落)_250×150×150	個	隠岐	44,500			
3-12-9　パイプライン関係資材	TSMNE312	ＲＲ継手	FRP(VU仕様)_Ｔ字管(段落)_250×150×200	個	本土	50,600			
3-12-9　パイプライン関係資材	TSMNE312	ＲＲ継手	FRP(VU仕様)_Ｔ字管(段落)_250×150×200	個	隠岐	50,900			
3-12-9　パイプライン関係資材	TSMNE314	ＲＲ継手	FRP(VU仕様)_Ｔ字管(段落)_250×150×250	個	本土	56,200			
3-12-9　パイプライン関係資材	TSMNE314	ＲＲ継手	FRP(VU仕様)_Ｔ字管(段落)_250×150×250	個	隠岐	56,600			
3-12-9　パイプライン関係資材	TSMNE316	ＲＲ継手	FRP(VU仕様)_Ｔ字管(段落)_250×200×75	個	本土	34,600			
3-12-9　パイプライン関係資材	TSMNE316	ＲＲ継手	FRP(VU仕様)_Ｔ字管(段落)_250×200×75	個	隠岐	34,800			
3-12-9　パイプライン関係資材	TSMNE318	ＲＲ継手	FRP(VU仕様)_Ｔ字管(段落)_250×200×100	個	本土	37,300			
3-12-9　パイプライン関係資材	TSMNE318	ＲＲ継手	FRP(VU仕様)_Ｔ字管(段落)_250×200×100	個	隠岐	37,500			
3-12-9　パイプライン関係資材	TSMNE320	ＲＲ継手	FRP(VU仕様)_Ｔ字管(段落)_250×200×125	個	本土	40,600			
3-12-9　パイプライン関係資材	TSMNE320	ＲＲ継手	FRP(VU仕様)_Ｔ字管(段落)_250×200×125	個	隠岐	40,900			
3-12-9　パイプライン関係資材	TSMNE322	ＲＲ継手	FRP(VU仕様)_Ｔ字管(段落)_250×200×150	個	本土	44,200			
3-12-9　パイプライン関係資材	TSMNE322	ＲＲ継手	FRP(VU仕様)_Ｔ字管(段落)_250×200×150	個	隠岐	44,500			
3-12-9　パイプライン関係資材	TSMNE324	ＲＲ継手	FRP(VU仕様)_Ｔ字管(段落)_250×200×200	個	本土	50,600			
3-12-9　パイプライン関係資材	TSMNE324	ＲＲ継手	FRP(VU仕様)_Ｔ字管(段落)_250×200×200	個	隠岐	51,000			
3-12-9　パイプライン関係資材	TSMNE326	ＲＲ継手	FRP(VU仕様)_Ｔ字管(段落)_250×200×250	個	本土	56,200			
3-12-9　パイプライン関係資材	TSMNE326	ＲＲ継手	FRP(VU仕様)_Ｔ字管(段落)_250×200×250	個	隠岐	56,600			
3-12-9　パイプライン関係資材	TSMNE328	ＲＲ継手	FRP(VU仕様)_Ｔ字管(段落)_300×200×75	個	本土	44,700			
3-12-9　パイプライン関係資材	TSMNE328	ＲＲ継手	FRP(VU仕様)_Ｔ字管(段落)_300×200×75	個	隠岐	45,000			
3-12-9　パイプライン関係資材	TSMNE330	ＲＲ継手	FRP(VU仕様)_Ｔ字管(段落)_300×200×100	個	本土	48,000			
3-12-9　パイプライン関係資材	TSMNE330	ＲＲ継手	FRP(VU仕様)_Ｔ字管(段落)_300×200×100	個	隠岐	48,300			
3-12-9　パイプライン関係資材	TSMNE332	ＲＲ継手	FRP(VU仕様)_Ｔ字管(段落)_300×200×125	個	本土	51,500			
3-12-9　パイプライン関係資材	TSMNE332	ＲＲ継手	FRP(VU仕様)_Ｔ字管(段落)_300×200×125	個	隠岐	51,900			
3-12-9　パイプライン関係資材	TSMNE334	ＲＲ継手	FRP(VU仕様)_Ｔ字管(段落)_300×200×150	個	本土	55,600			
3-12-9　パイプライン関係資材	TSMNE334	ＲＲ継手	FRP(VU仕様)_Ｔ字管(段落)_300×200×150	個	隠岐	56,000			
3-12-9　パイプライン関係資材	TSMNE336	ＲＲ継手	FRP(VU仕様)_Ｔ字管(段落)_300×200×200	個	本土	63,200			
3-12-9　パイプライン関係資材	TSMNE336	ＲＲ継手	FRP(VU仕様)_Ｔ字管(段落)_300×200×200	個	隠岐	63,700			
3-12-9　パイプライン関係資材	TSMNE338	ＲＲ継手	FRP(VU仕様)_Ｔ字管(段落)_300×200×250	個	本土	69,700			
3-12-9　パイプライン関係資材	TSMNE338	ＲＲ継手	FRP(VU仕様)_Ｔ字管(段落)_300×200×250	個	隠岐	70,200			
3-12-9　パイプライン関係資材	TSMNE340	ＲＲ継手	FRP(VU仕様)_Ｔ字管(段落)_300×200×300	個	本土	78,900			
3-12-9　パイプライン関係資材	TSMNE340	ＲＲ継手	FRP(VU仕様)_Ｔ字管(段落)_300×200×300	個	隠岐	79,500			
3-12-9　パイプライン関係資材	TSMNE342	ＲＲ継手	FRP(VU仕様)_Ｔ字管(段落)_300×250×75	個	本土	46,900			
3-12-9　パイプライン関係資材	TSMNE342	ＲＲ継手	FRP(VU仕様)_Ｔ字管(段落)_300×250×75	個	隠岐	47,200			
3-12-9　パイプライン関係資材	TSMNE344	ＲＲ継手	FRP(VU仕様)_Ｔ字管(段落)_300×250×100	個	本土	49,600			
3-12-9　パイプライン関係資材	TSMNE344	ＲＲ継手	FRP(VU仕様)_Ｔ字管(段落)_300×250×100	個	隠岐	49,900			
3-12-9　パイプライン関係資材	TSMNE346	ＲＲ継手	FRP(VU仕様)_Ｔ字管(段落)_300×250×125	個	本土	51,500			
3-12-9　パイプライン関係資材	TSMNE346	ＲＲ継手	FRP(VU仕様)_Ｔ字管(段落)_300×250×125	個	隠岐	51,900			
3-12-9　パイプライン関係資材	TSMNE348	ＲＲ継手	FRP(VU仕様)_Ｔ字管(段落)_300×250×150	個	本土	55,600			
3-12-9　パイプライン関係資材	TSMNE348	ＲＲ継手	FRP(VU仕様)_Ｔ字管(段落)_300×250×150	個	隠岐	56,000			
3-12-9　パイプライン関係資材	TSMNE350	ＲＲ継手	FRP(VU仕様)_Ｔ字管(段落)_300×250×200	個	本土	63,200			
3-12-9　パイプライン関係資材	TSMNE350	ＲＲ継手	FRP(VU仕様)_Ｔ字管(段落)_300×250×200	個	隠岐	63,700			
3-12-9　パイプライン関係資材	TSMNE352	ＲＲ継手	FRP(VU仕様)_Ｔ字管(段落)_300×250×250	個	本土	70,700			
3-12-9　パイプライン関係資材	TSMNE352	ＲＲ継手	FRP(VU仕様)_Ｔ字管(段落)_300×250×250	個	隠岐	71,300			
3-12-9　パイプライン関係資材	TSMNE354	ＲＲ継手	FRP(VU仕様)_Ｔ字管(段落)_300×250×300	個	本土	78,900			
3-12-9　パイプライン関係資材	TSMNE354	ＲＲ継手	FRP(VU仕様)_Ｔ字管(段落)_300×250×300	個	隠岐	79,600			
3-12-9　パイプライン関係資材	TSMNE356	ＲＲ継手	FRP(VU仕様)_Ｔ字管(段落)_350×250×75	個	本土	56,400			

分類	単価CD	名称	規格	単位	地区名	単価値	留意事項	海上輸送費記載番号	摘要
3-12-9　パイプライン関係資材	TSMNE356	ＲＲ継手	FRP(VU仕様)_Ｔ字管(段落)_350×250×75	個	隠岐	56,800			
3-12-9　パイプライン関係資材	TSMNE358	ＲＲ継手	FRP(VU仕様)_Ｔ字管(段落)_350×250×100	個	本土	60,000			
3-12-9　パイプライン関係資材	TSMNE358	ＲＲ継手	FRP(VU仕様)_Ｔ字管(段落)_350×250×100	個	隠岐	60,400			
3-12-9　パイプライン関係資材	TSMNE360	ＲＲ継手	FRP(VU仕様)_Ｔ字管(段落)_350×250×125	個	本土	64,400			
3-12-9　パイプライン関係資材	TSMNE360	ＲＲ継手	FRP(VU仕様)_Ｔ字管(段落)_350×250×125	個	隠岐	64,800			
3-12-9　パイプライン関係資材	TSMNE362	ＲＲ継手	FRP(VU仕様)_Ｔ字管(段落)_350×250×150	個	本土	68,900			
3-12-9　パイプライン関係資材	TSMNE362	ＲＲ継手	FRP(VU仕様)_Ｔ字管(段落)_350×250×150	個	隠岐	69,400			
3-12-9　パイプライン関係資材	TSMNE364	ＲＲ継手	FRP(VU仕様)_Ｔ字管(段落)_350×250×200	個	本土	75,000			
3-12-9　パイプライン関係資材	TSMNE364	ＲＲ継手	FRP(VU仕様)_Ｔ字管(段落)_350×250×200	個	隠岐	75,600			
3-12-9　パイプライン関係資材	TSMNE366	ＲＲ継手	FRP(VU仕様)_Ｔ字管(段落)_350×250×250	個	本土	85,400			
3-12-9　パイプライン関係資材	TSMNE366	ＲＲ継手	FRP(VU仕様)_Ｔ字管(段落)_350×250×250	個	隠岐	86,000			
3-12-9　パイプライン関係資材	TSMNE368	ＲＲ継手	FRP(VU仕様)_Ｔ字管(段落)_350×250×300	個	本土	94,400			
3-12-9　パイプライン関係資材	TSMNE368	ＲＲ継手	FRP(VU仕様)_Ｔ字管(段落)_350×250×300	個	隠岐	95,100			
3-12-9　パイプライン関係資材	TSMNE370	ＲＲ継手	FRP(VU仕様)_Ｔ字管(段落)_350×250×350	個	本土	102,000			
3-12-9　パイプライン関係資材	TSMNE370	ＲＲ継手	FRP(VU仕様)_Ｔ字管(段落)_350×250×350	個	隠岐	102,000			
3-12-9　パイプライン関係資材	TSMNE372	ＲＲ継手	FRP(VU仕様)_Ｔ字管(段落)_350×300×75	個	本土	56,400			
3-12-9　パイプライン関係資材	TSMNE372	ＲＲ継手	FRP(VU仕様)_Ｔ字管(段落)_350×300×75	個	隠岐	56,800			
3-12-9　パイプライン関係資材	TSMNE374	ＲＲ継手	FRP(VU仕様)_Ｔ字管(段落)_350×300×100	個	本土	60,000			
3-12-9　パイプライン関係資材	TSMNE374	ＲＲ継手	FRP(VU仕様)_Ｔ字管(段落)_350×300×100	個	隠岐	60,400			
3-12-9　パイプライン関係資材	TSMNE376	ＲＲ継手	FRP(VU仕様)_Ｔ字管(段落)_350×300×125	個	本土	64,400			
3-12-9　パイプライン関係資材	TSMNE376	ＲＲ継手	FRP(VU仕様)_Ｔ字管(段落)_350×300×125	個	隠岐	64,900			
3-12-9　パイプライン関係資材	TSMNE378	ＲＲ継手	FRP(VU仕様)_Ｔ字管(段落)_350×300×150	個	本土	68,900			
3-12-9　パイプライン関係資材	TSMNE378	ＲＲ継手	FRP(VU仕様)_Ｔ字管(段落)_350×300×150	個	隠岐	69,400			
3-12-9　パイプライン関係資材	TSMNE380	ＲＲ継手	FRP(VU仕様)_Ｔ字管(段落)_350×300×200	個	本土	78,000			
3-12-9　パイプライン関係資材	TSMNE380	ＲＲ継手	FRP(VU仕様)_Ｔ字管(段落)_350×300×200	個	隠岐	78,600			
3-12-9　パイプライン関係資材	TSMNE382	ＲＲ継手	FRP(VU仕様)_Ｔ字管(段落)_350×300×250	個	本土	85,400			
3-12-9　パイプライン関係資材	TSMNE382	ＲＲ継手	FRP(VU仕様)_Ｔ字管(段落)_350×300×250	個	隠岐	86,100			
3-12-9　パイプライン関係資材	TSMNE384	ＲＲ継手	FRP(VU仕様)_Ｔ字管(段落)_350×300×300	個	本土	95,400			
3-12-9　パイプライン関係資材	TSMNE384	ＲＲ継手	FRP(VU仕様)_Ｔ字管(段落)_350×300×300	個	隠岐	96,200			
3-12-9　パイプライン関係資材	TSMNE386	ＲＲ継手	FRP(VU仕様)_Ｔ字管(段落)_350×300×350	個	本土	104,000			
3-12-9　パイプライン関係資材	TSMNE386	ＲＲ継手	FRP(VU仕様)_Ｔ字管(段落)_350×300×350	個	隠岐	104,000			
3-12-9　パイプライン関係資材	TSMNE388	ＲＲ継手	FRP(VU仕様)_Ｔ字管(段落)_400×300×75	個	本土	60,600			
3-12-9　パイプライン関係資材	TSMNE388	ＲＲ継手	FRP(VU仕様)_Ｔ字管(段落)_400×300×75	個	隠岐	61,100			
3-12-9　パイプライン関係資材	TSMNE390	ＲＲ継手	FRP(VU仕様)_Ｔ字管(段落)_400×300×100	個	本土	64,200			
3-12-9　パイプライン関係資材	TSMNE390	ＲＲ継手	FRP(VU仕様)_Ｔ字管(段落)_400×300×100	個	隠岐	64,800			
3-12-9　パイプライン関係資材	TSMNE392	ＲＲ継手	FRP(VU仕様)_Ｔ字管(段落)_400×300×125	個	本土	68,900			
3-12-9　パイプライン関係資材	TSMNE392	ＲＲ継手	FRP(VU仕様)_Ｔ字管(段落)_400×300×125	個	隠岐	69,500			
3-12-9　パイプライン関係資材	TSMNE394	ＲＲ継手	FRP(VU仕様)_Ｔ字管(段落)_400×300×150	個	本土	73,300			
3-12-9　パイプライン関係資材	TSMNE394	ＲＲ継手	FRP(VU仕様)_Ｔ字管(段落)_400×300×150	個	隠岐	73,900			
3-12-9　パイプライン関係資材	TSMNE396	ＲＲ継手	FRP(VU仕様)_Ｔ字管(段落)_400×300×200	個	本土	82,900			
3-12-9　パイプライン関係資材	TSMNE396	ＲＲ継手	FRP(VU仕様)_Ｔ字管(段落)_400×300×200	個	隠岐	83,600			
3-12-9　パイプライン関係資材	TSMNE398	ＲＲ継手	FRP(VU仕様)_Ｔ字管(段落)_400×300×250	個	本土	90,300			
3-12-9　パイプライン関係資材	TSMNE398	ＲＲ継手	FRP(VU仕様)_Ｔ字管(段落)_400×300×250	個	隠岐	91,100			
3-12-9　パイプライン関係資材	TSMNE400	ＲＲ継手	FRP(VU仕様)_Ｔ字管(段落)_400×300×300	個	本土	100,000			
3-12-9　パイプライン関係資材	TSMNE400	ＲＲ継手	FRP(VU仕様)_Ｔ字管(段落)_400×300×300	個	隠岐	100,000			
3-12-9　パイプライン関係資材	TSMNE402	ＲＲ継手	FRP(VU仕様)_Ｔ字管(段落)_400×300×350	個	本土	109,000			

分類	単価CD	名称	規格	単位	地区名	単価値	留意事項	海上輸送費記載番号	摘要
3-12-9　パイプライン関係資材	TSMNE402	ＲＲ継手	FRP(VU仕様)_Ｔ字管(段落)_400×300×350	個	隠岐	110,000			
3-12-9　パイプライン関係資材	TSMNE404	ＲＲ継手	FRP(VU仕様)_Ｔ字管(段落)_400×300×400	個	本土	117,000			
3-12-9　パイプライン関係資材	TSMNE404	ＲＲ継手	FRP(VU仕様)_Ｔ字管(段落)_400×300×400	個	隠岐	118,000			
3-12-9　パイプライン関係資材	TSMNE406	ＲＲ継手	FRP(VU仕様)_Ｔ字管(段落)_400×350×75	個	本土	60,600			
3-12-9　パイプライン関係資材	TSMNE406	ＲＲ継手	FRP(VU仕様)_Ｔ字管(段落)_400×350×75	個	隠岐	61,200			
3-12-9　パイプライン関係資材	TSMNE408	ＲＲ継手	FRP(VU仕様)_Ｔ字管(段落)_400×350×100	個	本土	64,200			
3-12-9　パイプライン関係資材	TSMNE408	ＲＲ継手	FRP(VU仕様)_Ｔ字管(段落)_400×350×100	個	隠岐	64,800			
3-12-9　パイプライン関係資材	TSMNE410	ＲＲ継手	FRP(VU仕様)_Ｔ字管(段落)_400×350×125	個	本土	68,900			
3-12-9　パイプライン関係資材	TSMNE410	ＲＲ継手	FRP(VU仕様)_Ｔ字管(段落)_400×350×125	個	隠岐	69,500			
3-12-9　パイプライン関係資材	TSMNE412	ＲＲ継手	FRP(VU仕様)_Ｔ字管(段落)_400×350×150	個	本土	73,300			
3-12-9　パイプライン関係資材	TSMNE412	ＲＲ継手	FRP(VU仕様)_Ｔ字管(段落)_400×350×150	個	隠岐	74,000			
3-12-9　パイプライン関係資材	TSMNE414	ＲＲ継手	FRP(VU仕様)_Ｔ字管(段落)_400×350×200	個	本土	82,900			
3-12-9　パイプライン関係資材	TSMNE414	ＲＲ継手	FRP(VU仕様)_Ｔ字管(段落)_400×350×200	個	隠岐	83,700			
3-12-9　パイプライン関係資材	TSMNE416	ＲＲ継手	FRP(VU仕様)_Ｔ字管(段落)_400×350×250	個	本土	90,300			
3-12-9　パイプライン関係資材	TSMNE416	ＲＲ継手	FRP(VU仕様)_Ｔ字管(段落)_400×350×250	個	隠岐	91,100			
3-12-9　パイプライン関係資材	TSMNE418	ＲＲ継手	FRP(VU仕様)_Ｔ字管(段落)_400×350×300	個	本土	100,000			
3-12-9　パイプライン関係資材	TSMNE418	ＲＲ継手	FRP(VU仕様)_Ｔ字管(段落)_400×350×300	個	隠岐	100,000			
3-12-9　パイプライン関係資材	TSMNE420	ＲＲ継手	FRP(VU仕様)_Ｔ字管(段落)_400×350×350	個	本土	109,000			
3-12-9　パイプライン関係資材	TSMNE420	ＲＲ継手	FRP(VU仕様)_Ｔ字管(段落)_400×350×350	個	隠岐	110,000			
3-12-9　パイプライン関係資材	TSMNE422	ＲＲ継手	FRP(VU仕様)_Ｔ字管(段落)_400×350×400	個	本土	117,000			
3-12-9　パイプライン関係資材	TSMNE422	ＲＲ継手	FRP(VU仕様)_Ｔ字管(段落)_400×350×400	個	隠岐	118,000			
3-12-9　パイプライン関係資材	TSMNE424	ＲＲ継手	ＦＲＰ（ＶＵ仕様）_十字管_125×75	個	本土	2022年10月号			
3-12-9　パイプライン関係資材	TSMNE424	ＲＲ継手	ＦＲＰ（ＶＵ仕様）_十字管_125×75	個	隠岐	25,700			
3-12-9　パイプライン関係資材	TSMNE426	ＲＲ継手	ＦＲＰ（ＶＵ仕様）_十字管_200×75	個	本土	2022年10月号			
3-12-9　パイプライン関係資材	TSMNE426	ＲＲ継手	ＦＲＰ（ＶＵ仕様）_十字管_200×75	個	隠岐	29,800			
3-12-9　パイプライン関係資材	TSMNE428	ＲＲ継手	ＦＲＰ（ＶＵ仕様）_十字管_200×100	個	本土	2022年10月号			
3-12-9　パイプライン関係資材	TSMNE428	ＲＲ継手	ＦＲＰ（ＶＵ仕様）_十字管_200×100	個	隠岐	33,400			
3-12-9　パイプライン関係資材	TSMNE430	ＲＲ継手	ＦＲＰ（ＶＵ仕様）_十字管_200×125	個	本土	2022年10月号			
3-12-9　パイプライン関係資材	TSMNE430	ＲＲ継手	ＦＲＰ（ＶＵ仕様）_十字管_200×125	個	隠岐	37,500			
3-12-9　パイプライン関係資材	TSMNE432	ＲＲ継手	ＦＲＰ（ＶＵ仕様）_十字管_200×150	個	本土	2022年10月号			
3-12-9　パイプライン関係資材	TSMNE432	ＲＲ継手	ＦＲＰ（ＶＵ仕様）_十字管_200×150	個	隠岐	44,600			
3-12-9　パイプライン関係資材	TSMNE434	ＲＲ継手	ＦＲＰ（ＶＵ仕様）_十字管_200×200	個	本土	2022年10月号			
3-12-9　パイプライン関係資材	TSMNE434	ＲＲ継手	ＦＲＰ（ＶＵ仕様）_十字管_200×200	個	隠岐	48,000			
3-12-9　パイプライン関係資材	TSMNE436	ＲＲ継手	ＦＲＰ（ＶＵ仕様）_十字管_250×75	個	本土	2022年10月号			
3-12-9　パイプライン関係資材	TSMNE436	ＲＲ継手	ＦＲＰ（ＶＵ仕様）_十字管_250×75	個	隠岐	36,200			
3-12-9　パイプライン関係資材	TSMNE438	ＲＲ継手	ＦＲＰ（ＶＵ仕様）_十字管_250×100	個	本土	2022年10月号			
3-12-9　パイプライン関係資材	TSMNE438	ＲＲ継手	ＦＲＰ（ＶＵ仕様）_十字管_250×100	個	隠岐	40,200			
3-12-9　パイプライン関係資材	TSMNE440	ＲＲ継手	ＦＲＰ（ＶＵ仕様）_十字管_250×125	個	本土	2022年10月号			
3-12-9　パイプライン関係資材	TSMNE440	ＲＲ継手	ＦＲＰ（ＶＵ仕様）_十字管_250×125	個	隠岐	44,600			
3-12-9　パイプライン関係資材	TSMNE442	ＲＲ継手	ＦＲＰ（ＶＵ仕様）_十字管_250×150	個	本土	2022年10月号			
3-12-9　パイプライン関係資材	TSMNE442	ＲＲ継手	ＦＲＰ（ＶＵ仕様）_十字管_250×150	個	隠岐	50,300			
3-12-9　パイプライン関係資材	TSMNE444	ＲＲ継手	ＦＲＰ（ＶＵ仕様）_十字管_250×200	個	本土	2022年10月号			
3-12-9　パイプライン関係資材	TSMNE444	ＲＲ継手	ＦＲＰ（ＶＵ仕様）_十字管_250×200	個	隠岐	55,400			
3-12-9　パイプライン関係資材	TSMNE446	ＲＲ継手	ＦＲＰ（ＶＵ仕様）_十字管_250×250	個	本土	2022年10月号			
3-12-9　パイプライン関係資材	TSMNE446	ＲＲ継手	ＦＲＰ（ＶＵ仕様）_十字管_250×250	個	隠岐	62,800			
3-12-9　パイプライン関係資材	TSMNE448	ＲＲ継手	ＦＲＰ（ＶＵ仕様）_十字管_300×75	個	本土	2022年10月号			

分類	単価CD	名称	規格	単位	地区名	単価値	留意事項	海上輸送費記載番号	摘要
3-12-9　パイプライン関係資材	TSMNE448	ＲＲ継手	ＦＲＰ（ＶＵ仕様）_十字管_300×75	個	隠岐	46,200			
3-12-9　パイプライン関係資材	TSMNE450	ＲＲ継手	ＦＲＰ（ＶＵ仕様）_十字管_300×100	個	本土	2022年10月号			
3-12-9　パイプライン関係資材	TSMNE450	ＲＲ継手	ＦＲＰ（ＶＵ仕様）_十字管_300×100	個	隠岐	50,300			
3-12-9　パイプライン関係資材	TSMNE452	ＲＲ継手	ＦＲＰ（ＶＵ仕様）_十字管_300×125	個	本土	2022年10月号			
3-12-9　パイプライン関係資材	TSMNE452	ＲＲ継手	ＦＲＰ（ＶＵ仕様）_十字管_300×125	個	隠岐	55,500			
3-12-9　パイプライン関係資材	TSMNE454	ＲＲ継手	ＦＲＰ（ＶＵ仕様）_十字管_300×150	個	本土	2022年10月号			
3-12-9　パイプライン関係資材	TSMNE454	ＲＲ継手	ＦＲＰ（ＶＵ仕様）_十字管_300×150	個	隠岐	61,400			
3-12-9　パイプライン関係資材	TSMNE456	ＲＲ継手	ＦＲＰ（ＶＵ仕様）_十字管_300×200	個	本土	2022年10月号			
3-12-9　パイプライン関係資材	TSMNE456	ＲＲ継手	ＦＲＰ（ＶＵ仕様）_十字管_300×200	個	隠岐	71,500			
3-12-9　パイプライン関係資材	TSMNE458	ＲＲ継手	ＦＲＰ（ＶＵ仕様）_十字管_300×250	個	本土	2022年10月号			
3-12-9　パイプライン関係資材	TSMNE458	ＲＲ継手	ＦＲＰ（ＶＵ仕様）_十字管_300×250	個	隠岐	81,600			
3-12-9　パイプライン関係資材	TSMNE460	ＲＲ継手	ＦＲＰ（ＶＵ仕様）_十字管_300×300	個	本土	2022年10月号			
3-12-9　パイプライン関係資材	TSMNE460	ＲＲ継手	ＦＲＰ（ＶＵ仕様）_十字管_300×300	個	隠岐	91,900			
3-12-9　パイプライン関係資材	TSMNE462	ＲＲ継手	ＦＲＰ（ＶＵ仕様）_十字管_350×75	個	本土	2022年10月号			
3-12-9　パイプライン関係資材	TSMNE462	ＲＲ継手	ＦＲＰ（ＶＵ仕様）_十字管_350×75	個	隠岐	50,100			
3-12-9　パイプライン関係資材	TSMNE464	ＲＲ継手	ＦＲＰ（ＶＵ仕様）_十字管_350×100	個	本土	2022年10月号			
3-12-9　パイプライン関係資材	TSMNE464	ＲＲ継手	ＦＲＰ（ＶＵ仕様）_十字管_350×100	個	隠岐	54,000			
3-12-9　パイプライン関係資材	TSMNE466	ＲＲ継手	ＦＲＰ（ＶＵ仕様）_十字管_350×125	個	本土	2022年10月号			
3-12-9　パイプライン関係資材	TSMNE466	ＲＲ継手	ＦＲＰ（ＶＵ仕様）_十字管_350×125	個	隠岐	58,300			
3-12-9　パイプライン関係資材	TSMNE468	ＲＲ継手	ＦＲＰ（ＶＵ仕様）_十字管_350×150	個	本土	2022年10月号			
3-12-9　パイプライン関係資材	TSMNE468	ＲＲ継手	ＦＲＰ（ＶＵ仕様）_十字管_350×150	個	隠岐	64,700			
3-12-9　パイプライン関係資材	TSMNE470	ＲＲ継手	ＦＲＰ（ＶＵ仕様）_十字管_350×200	個	本土	2022年10月号			
3-12-9　パイプライン関係資材	TSMNE470	ＲＲ継手	ＦＲＰ（ＶＵ仕様）_十字管_350×200	個	隠岐	70,200			
3-12-9　パイプライン関係資材	TSMNE472	ＲＲ継手	ＦＲＰ（ＶＵ仕様）_十字管_350×250	個	本土	2022年10月号			
3-12-9　パイプライン関係資材	TSMNE472	ＲＲ継手	ＦＲＰ（ＶＵ仕様）_十字管_350×250	個	隠岐	77,400			
3-12-9　パイプライン関係資材	TSMNE474	ＲＲ継手	ＦＲＰ（ＶＵ仕様）_十字管_350×300	個	本土	2022年10月号			
3-12-9　パイプライン関係資材	TSMNE474	ＲＲ継手	ＦＲＰ（ＶＵ仕様）_十字管_350×300	個	隠岐	88,600			
3-12-9　パイプライン関係資材	TSMNE476	ＲＲ継手	ＦＲＰ（ＶＵ仕様）_十字管_350×350	個	本土	2022年10月号			
3-12-9　パイプライン関係資材	TSMNE476	ＲＲ継手	ＦＲＰ（ＶＵ仕様）_十字管_350×350	個	隠岐	98,300			
3-12-9　パイプライン関係資材	TSMNE478	ＲＲ継手	FRP(VU仕様)_フランジ付Ｔ字管_75×75	個	本土	30,000			
3-12-9　パイプライン関係資材	TSMNE478	ＲＲ継手	FRP(VU仕様)_フランジ付Ｔ字管_75×75	個	隠岐	30,100			
3-12-9　パイプライン関係資材	TSMNE480	ＲＲ継手	FRP(VU仕様)_フランジ付Ｔ字管_100×75	個	本土	31,000			
3-12-9　パイプライン関係資材	TSMNE480	ＲＲ継手	FRP(VU仕様)_フランジ付Ｔ字管_100×75	個	隠岐	31,100			
3-12-9　パイプライン関係資材	TSMNE482	ＲＲ継手	FRP(VU仕様)_フランジ付Ｔ字管_125×75	個	本土	33,600			
3-12-9　パイプライン関係資材	TSMNE482	ＲＲ継手	FRP(VU仕様)_フランジ付Ｔ字管_125×75	個	隠岐	33,700			
3-12-9　パイプライン関係資材	TSMNE484	ＲＲ継手	FRP(VU仕様)_フランジ付Ｔ字管_125×100	個	本土・隠岐	40,600			
3-12-9　パイプライン関係資材	TSMNE486	ＲＲ継手	FRP(VU仕様)_フランジ付Ｔ字管_150×75	個	本土	35,800			
3-12-9　パイプライン関係資材	TSMNE486	ＲＲ継手	FRP(VU仕様)_フランジ付Ｔ字管_150×75	個	隠岐	35,900			
3-12-9　パイプライン関係資材	TSMNE488	ＲＲ継手	FRP(VU仕様)_フランジ付Ｔ字管_150×100	個	本土	40,200			
3-12-9　パイプライン関係資材	TSMNE488	ＲＲ継手	FRP(VU仕様)_フランジ付Ｔ字管_150×100	個	隠岐	40,400			
3-12-9　パイプライン関係資材	TSMNE490	ＲＲ継手	FRP(VU仕様)_フランジ付Ｔ字管_200×75	個	本土	39,800			
3-12-9　パイプライン関係資材	TSMNE490	ＲＲ継手	FRP(VU仕様)_フランジ付Ｔ字管_200×75	個	隠岐	40,000			
3-12-9　パイプライン関係資材	TSMNE492	ＲＲ継手	FRP(VU仕様)_フランジ付Ｔ字管_200×100	個	本土	44,000			
3-12-9　パイプライン関係資材	TSMNE492	ＲＲ継手	FRP(VU仕様)_フランジ付Ｔ字管_200×100	個	隠岐	44,300			
3-12-9　パイプライン関係資材	TSMNE494	ＲＲ継手	FRP(VU仕様)_フランジ付Ｔ字管_250×75	個	本土	45,800			
3-12-9　パイプライン関係資材	TSMNE494	ＲＲ継手	FRP(VU仕様)_フランジ付Ｔ字管_250×75	個	隠岐	46,100			

分類	単価CD	名称	規格	単位	地区名	単価値	留意事項	海上輸送費記載番号	摘要
3-12-9　パイプライン関係資材	TSMNE496	ＲＲ継手	鋳鉄_フランジ付Ｔ字管_250×75	個	本土	62,600			
3-12-9　パイプライン関係資材	TSMNE496	ＲＲ継手	鋳鉄_フランジ付Ｔ字管_250×75	個	隠岐	64,700			
3-12-9　パイプライン関係資材	TSMNE498	ＲＲ継手	FRP(VU仕様)_フランジ付Ｔ字管_250×100	個	本土	49,400			
3-12-9　パイプライン関係資材	TSMNE498	ＲＲ継手	FRP(VU仕様)_フランジ付Ｔ字管_250×100	個	隠岐	49,700			
3-12-9　パイプライン関係資材	TSMNE500	ＲＲ継手	鋳鉄_フランジ付Ｔ字管_250×100	個	本土	64,300			
3-12-9　パイプライン関係資材	TSMNE500	ＲＲ継手	鋳鉄_フランジ付Ｔ字管_250×100	個	隠岐	66,800			
3-12-9　パイプライン関係資材	TSMNE502	ＲＲ継手	FRP(VU仕様)_フランジ付Ｔ字管_300×75	個	本土	57,500			
3-12-9　パイプライン関係資材	TSMNE502	ＲＲ継手	FRP(VU仕様)_フランジ付Ｔ字管_300×75	個	隠岐	57,900			
3-12-9　パイプライン関係資材	TSMNE504	ＲＲ継手	鋳鉄_フランジ付Ｔ字管_300×75	個	本土	77,100			
3-12-9　パイプライン関係資材	TSMNE504	ＲＲ継手	鋳鉄_フランジ付Ｔ字管_300×75	個	隠岐	80,200			
3-12-9　パイプライン関係資材	TSMNE506	ＲＲ継手	FRP(VU仕様)_フランジ付Ｔ字管_300×100	個	本土	61,500			
3-12-9　パイプライン関係資材	TSMNE506	ＲＲ継手	FRP(VU仕様)_フランジ付Ｔ字管_300×100	個	隠岐	61,900			
3-12-9　パイプライン関係資材	TSMNE508	ＲＲ継手	鋳鉄_フランジ付Ｔ字管_300×100	個	本土	78,600			
3-12-9　パイプライン関係資材	TSMNE508	ＲＲ継手	鋳鉄_フランジ付Ｔ字管_300×100	個	隠岐	81,800			
3-12-9　パイプライン関係資材	TSMNE510	ＲＲ継手	FRP(VU仕様)_フランジ付Ｔ字管_350×75	個	本土	65,000			
3-12-9　パイプライン関係資材	TSMNE510	ＲＲ継手	FRP(VU仕様)_フランジ付Ｔ字管_350×75	個	隠岐	65,500			
3-12-9　パイプライン関係資材	TSMNE512	ＲＲ継手	FRP(VU仕様)_フランジ付Ｔ字管_350×100	個	本土	69,000			
3-12-9　パイプライン関係資材	TSMNE512	ＲＲ継手	FRP(VU仕様)_フランジ付Ｔ字管_350×100	個	隠岐	69,500			
3-12-9　パイプライン関係資材	TSMNE514	ＲＲ継手	FRP(VU仕様)_フランジ付Ｔ字管_400×75	個	本土	72,900			
3-12-9　パイプライン関係資材	TSMNE514	ＲＲ継手	FRP(VU仕様)_フランジ付Ｔ字管_400×75	個	隠岐	73,600			
3-12-9　パイプライン関係資材	TSMNE516	ＲＲ継手	FRP(VU仕様)_フランジ付Ｔ字管_400×100	個	本土	77,000			
3-12-9　パイプライン関係資材	TSMNE516	ＲＲ継手	FRP(VU仕様)_フランジ付Ｔ字管_400×100	個	隠岐	77,700			
3-12-9　パイプライン関係資材	TSMNE518	ＲＲ継手	FRP(VU仕様)_フランジ付Ｔ字管_400×150	個	本土	82,300			
3-12-9　パイプライン関係資材	TSMNE518	ＲＲ継手	FRP(VU仕様)_フランジ付Ｔ字管_400×150	個	隠岐	83,100			
3-12-9　パイプライン関係資材	TSMNE520	ＲＲ継手	ＦＲＰ（ＶＵ仕様）_片落管_75×50	個	本土・隠岐	19,100			
3-12-9　パイプライン関係資材	TSMNE522	ＲＲ継手	ＦＲＰ（ＶＵ仕様）_片落管_100×75	個	本土	2022年10月号			
3-12-9　パイプライン関係資材	TSMNE522	ＲＲ継手	ＦＲＰ（ＶＵ仕様）_片落管_100×75	個	隠岐	20,300			
3-12-9　パイプライン関係資材	TSMNE524	ＲＲ継手	ＦＲＰ（ＶＵ仕様）_片落管_150×100	個	本土	2022年10月号			
3-12-9　パイプライン関係資材	TSMNE524	ＲＲ継手	ＦＲＰ（ＶＵ仕様）_片落管_150×100	個	隠岐	21,400			
3-12-9　パイプライン関係資材	TSMNE526	ＲＲ継手	ＦＲＰ（ＶＵ仕様）_片落管_150×125	個	本土	2022年10月号			
3-12-9　パイプライン関係資材	TSMNE526	ＲＲ継手	ＦＲＰ（ＶＵ仕様）_片落管_150×125	個	隠岐	22,000			
3-12-9　パイプライン関係資材	TSMNE528	ＲＲ継手	ＦＲＰ（ＶＵ仕様）_片落管_200×100	個	本土	2022年10月号			
3-12-9　パイプライン関係資材	TSMNE528	ＲＲ継手	ＦＲＰ（ＶＵ仕様）_片落管_200×100	個	隠岐	22,200			
3-12-9　パイプライン関係資材	TSMNE530	ＲＲ継手	ＦＲＰ（ＶＵ仕様）_片落管_200×125	個	本土	2022年10月号			
3-12-9　パイプライン関係資材	TSMNE530	ＲＲ継手	ＦＲＰ（ＶＵ仕様）_片落管_200×125	個	隠岐	22,900			
3-12-9　パイプライン関係資材	TSMNE532	ＲＲ継手	ＦＲＰ（ＶＵ仕様）_片落管_200×150	個	本土	2022年10月号			
3-12-9　パイプライン関係資材	TSMNE532	ＲＲ継手	ＦＲＰ（ＶＵ仕様）_片落管_200×150	個	隠岐	25,500			
3-12-9　パイプライン関係資材	TSMNE534	ＲＲ継手	ＦＲＰ（ＶＵ仕様）_片落管_250×100	個	本土	2022年10月号			
3-12-9　パイプライン関係資材	TSMNE534	ＲＲ継手	ＦＲＰ（ＶＵ仕様）_片落管_250×100	個	隠岐	27,700			
3-12-9　パイプライン関係資材	TSMNE536	ＲＲ継手	ＦＲＰ（ＶＵ仕様）_片落管_250×125	個	本土・隠岐	2022年10月号			
3-12-9　パイプライン関係資材	TSMNE538	ＲＲ継手	ＦＲＰ（ＶＵ仕様）_片落管_250×150	個	本土	2022年10月号			
3-12-9　パイプライン関係資材	TSMNE538	ＲＲ継手	ＦＲＰ（ＶＵ仕様）_片落管_250×150	個	隠岐	30,800			
3-12-9　パイプライン関係資材	TSMNE540	ＲＲ継手	ＦＲＰ（ＶＵ仕様）_片落管_250×200	個	本土	2022年10月号			
3-12-9　パイプライン関係資材	TSMNE540	ＲＲ継手	ＦＲＰ（ＶＵ仕様）_片落管_250×200	個	隠岐	35,300			
3-12-9　パイプライン関係資材	TSMNE542	ＲＲ継手	鋳鉄_片落管_250×200	個	本土	50,000			
3-12-9　パイプライン関係資材	TSMNE542	ＲＲ継手	鋳鉄_片落管_250×200	個	隠岐	51,500			

分類	単価CD	名称	規格	単位	地区名	単価値	留意事項	海上輸送費記載番号	摘要
3-12-9　パイプライン関係資材	TSMNE544	ＲＲ継手	ＦＲＰ（ＶＵ仕様）_片落管_300×100	個	本土	2022年10月号			
3-12-9　パイプライン関係資材	TSMNE544	ＲＲ継手	ＦＲＰ（ＶＵ仕様）_片落管_300×100	個	隠岐	44,000			
3-12-9　パイプライン関係資材	TSMNE546	ＲＲ継手	ＦＲＰ（ＶＵ仕様）_片落管_300×125	個	本土・隠岐	2022年10月号			
3-12-9　パイプライン関係資材	TSMNE548	ＲＲ継手	ＦＲＰ（ＶＵ仕様）_片落管_300×150	個	本土・隠岐	2022年10月号			
3-12-9　パイプライン関係資材	TSMNE550	ＲＲ継手	ＦＲＰ（ＶＵ仕様）_片落管_300×200	個	本土	2022年10月号			
3-12-9　パイプライン関係資材	TSMNE550	ＲＲ継手	ＦＲＰ（ＶＵ仕様）_片落管_300×200	個	隠岐	51,100			
3-12-9　パイプライン関係資材	TSMNE552	ＲＲ継手	ＦＲＰ（ＶＵ仕様）_片落管_300×250	個	本土	2022年10月号			
3-12-9　パイプライン関係資材	TSMNE552	ＲＲ継手	ＦＲＰ（ＶＵ仕様）_片落管_300×250	個	隠岐	55,800			
3-12-9　パイプライン関係資材	TSMNE554	ＲＲ継手	鋳鉄_片落管_300×250	個	本土	67,300			
3-12-9　パイプライン関係資材	TSMNE554	ＲＲ継手	鋳鉄_片落管_300×250	個	隠岐	69,200			
3-12-9　パイプライン関係資材	TSMNE556	ＲＲ継手	ＦＲＰ（ＶＵ仕様）_片落管_350×250	個	本土	2022年10月号			
3-12-9　パイプライン関係資材	TSMNE556	ＲＲ継手	ＦＲＰ（ＶＵ仕様）_片落管_350×250	個	隠岐	57,400			
3-12-9　パイプライン関係資材	TSMNE558	ＲＲ継手	ＦＲＰ（ＶＵ仕様）_片落管_350×300	個	本土	2022年10月号			
3-12-9　パイプライン関係資材	TSMNE558	ＲＲ継手	ＦＲＰ（ＶＵ仕様）_片落管_350×300	個	隠岐	63,300			
3-12-9　パイプライン関係資材	TSMNE560	ＲＲ継手	ＦＲＰ（ＶＵ仕様）_片落管_400×300	個	本土	2022年10月号			
3-12-9　パイプライン関係資材	TSMNE560	ＲＲ継手	ＦＲＰ（ＶＵ仕様）_片落管_400×300	個	隠岐	62,500			
3-12-9　パイプライン関係資材	TSMNE562	ＲＲ継手	ＦＲＰ（ＶＵ仕様）_片落管_400×350	個	本土	2022年10月号			
3-12-9　パイプライン関係資材	TSMNE562	ＲＲ継手	ＦＲＰ（ＶＵ仕様）_片落管_400×350	個	隠岐	67,400			
3-12-9　パイプライン関係資材	TSMNE564	ＲＲ継手	ＦＲＰ（ＶＵ仕様）_90°ベント_50	個	本土・隠岐	32,600			
3-12-9　パイプライン関係資材	TSMNE566	ＲＲ継手	ＦＲＰ（ＶＵ仕様）_90°ベント_75	個	本土	2022年10月号			
3-12-9　パイプライン関係資材	TSMNE566	ＲＲ継手	ＦＲＰ（ＶＵ仕様）_90°ベント_75	個	隠岐	31,900			
3-12-9　パイプライン関係資材	TSMNE568	ＲＲ継手	ＦＲＰ（ＶＵ仕様）_90°ベント_100	個	本土	2022年10月号			
3-12-9　パイプライン関係資材	TSMNE568	ＲＲ継手	ＦＲＰ（ＶＵ仕様）_90°ベント_100	個	隠岐	32,700			
3-12-9　パイプライン関係資材	TSMNE570	ＲＲ継手	ＦＲＰ（ＶＵ仕様）_90°ベント_125	個	本土	2022年10月号			
3-12-9　パイプライン関係資材	TSMNE570	ＲＲ継手	ＦＲＰ（ＶＵ仕様）_90°ベント_125	個	隠岐	33,400			
3-12-9　パイプライン関係資材	TSMNE572	ＲＲ継手	ＦＲＰ（ＶＵ仕様）_90°ベント_150	個	本土	2022年10月号			
3-12-9　パイプライン関係資材	TSMNE572	ＲＲ継手	ＦＲＰ（ＶＵ仕様）_90°ベント_150	個	隠岐	34,800			
3-12-9　パイプライン関係資材	TSMNE574	ＲＲ継手	ＦＲＰ（ＶＵ仕様）_90°ベント_200	個	本土	2022年10月号			
3-12-9　パイプライン関係資材	TSMNE574	ＲＲ継手	ＦＲＰ（ＶＵ仕様）_90°ベント_200	個	隠岐	41,200			
3-12-9　パイプライン関係資材	TSMNE576	ＲＲ継手	ＦＲＰ（ＶＵ仕様）_90°ベント_250	個	本土	2022年10月号			
3-12-9　パイプライン関係資材	TSMNE576	ＲＲ継手	ＦＲＰ（ＶＵ仕様）_90°ベント_250	個	隠岐	55,100			
3-12-9　パイプライン関係資材	TSMNE578	ＲＲ継手	鋳鉄_90°ベント_250	個	本土	81,700			
3-12-9　パイプライン関係資材	TSMNE578	ＲＲ継手	鋳鉄_90°ベント_250	個	隠岐	84,500			
3-12-9　パイプライン関係資材	TSMNE580	ＲＲ継手	ＦＲＰ（ＶＵ仕様）_90°ベント_300	個	本土	2022年10月号			
3-12-9　パイプライン関係資材	TSMNE580	ＲＲ継手	ＦＲＰ（ＶＵ仕様）_90°ベント_300	個	隠岐	83,900			
3-12-9　パイプライン関係資材	TSMNE582	ＲＲ継手	鋳鉄_90°ベント_300	個	本土	103,000			
3-12-9　パイプライン関係資材	TSMNE582	ＲＲ継手	鋳鉄_90°ベント_300	個	隠岐	106,000			
3-12-9　パイプライン関係資材	TSMNE584	ＲＲ継手	ＦＲＰ（ＶＵ仕様）_90°ベント_350	個	本土	2022年10月号			
3-12-9　パイプライン関係資材	TSMNE584	ＲＲ継手	ＦＲＰ（ＶＵ仕様）_90°ベント_350	個	隠岐	95,500			
3-12-9　パイプライン関係資材	TSMNE586	ＲＲ継手	ＦＲＰ（ＶＵ仕様）_45°ベント_50	個	本土・隠岐	26,900			
3-12-9　パイプライン関係資材	TSMNE588	ＲＲ継手	ＦＲＰ（ＶＵ仕様）_45°ベント_75	個	本土	2022年10月号			
3-12-9　パイプライン関係資材	TSMNE588	ＲＲ継手	ＦＲＰ（ＶＵ仕様）_45°ベント_75	個	隠岐	26,300			
3-12-9　パイプライン関係資材	TSMNE590	ＲＲ継手	ＦＲＰ（ＶＵ仕様）_45°ベント_100	個	本土	2022年10月号			
3-12-9　パイプライン関係資材	TSMNE590	ＲＲ継手	ＦＲＰ（ＶＵ仕様）_45°ベント_100	個	隠岐	26,900			
3-12-9　パイプライン関係資材	TSMNE592	ＲＲ継手	ＦＲＰ（ＶＵ仕様）_45°ベント_125	個	本土	2022年10月号			
3-12-9　パイプライン関係資材	TSMNE592	ＲＲ継手	ＦＲＰ（ＶＵ仕様）_45°ベント_125	個	隠岐	27,600			

分類	単価CD	名称	規格	単位	地区名	単価値	留意事項	海上輸送費記載番号	摘要
3-12-9　パイプライン関係資材	TSMNE594	ＲＲ継手	ＦＲＰ（ＶＵ仕様）_45°ベント_150	個	本土	2022年10月号			
3-12-9　パイプライン関係資材	TSMNE594	ＲＲ継手	ＦＲＰ（ＶＵ仕様）_45°ベント_150	個	隠岐	28,200			
3-12-9　パイプライン関係資材	TSMNE596	ＲＲ継手	ＦＲＰ（ＶＵ仕様）_45°ベント_200	個	本土	2022年10月号			
3-12-9　パイプライン関係資材	TSMNE596	ＲＲ継手	ＦＲＰ（ＶＵ仕様）_45°ベント_200	個	隠岐	30,100			
3-12-9　パイプライン関係資材	TSMNE598	ＲＲ継手	ＦＲＰ（ＶＵ仕様）_45°ベント_250	個	本土	2022年10月号			
3-12-9　パイプライン関係資材	TSMNE598	ＲＲ継手	ＦＲＰ（ＶＵ仕様）_45°ベント_250	個	隠岐	39,500			
3-12-9　パイプライン関係資材	TSMNE600	ＲＲ継手	鋳鉄_45°ベント_250	個	本土	63,400			
3-12-9　パイプライン関係資材	TSMNE600	ＲＲ継手	鋳鉄_45°ベント_250	個	隠岐	65,700			
3-12-9　パイプライン関係資材	TSMNE602	ＲＲ継手	ＦＲＰ（ＶＵ仕様）_45°ベント_300	個	本土	2022年10月号			
3-12-9　パイプライン関係資材	TSMNE602	ＲＲ継手	ＦＲＰ（ＶＵ仕様）_45°ベント_300	個	隠岐	55,100			
3-12-9　パイプライン関係資材	TSMNE604	ＲＲ継手	鋳鉄_45°ベント_300	個	本土	81,000			
3-12-9　パイプライン関係資材	TSMNE604	ＲＲ継手	鋳鉄_45°ベント_300	個	隠岐	83,900			
3-12-9　パイプライン関係資材	TSMNE606	ＲＲ継手	ＦＲＰ（ＶＵ仕様）_45°ベント_350	個	本土	2022年10月号			
3-12-9　パイプライン関係資材	TSMNE606	ＲＲ継手	ＦＲＰ（ＶＵ仕様）_45°ベント_350	個	隠岐	66,500			
3-12-9　パイプライン関係資材	TSMNE608	ＲＲ継手	ＦＲＰ（ＶＵ仕様）_45°ベント_400	個	本土	2022年10月号			
3-12-9　パイプライン関係資材	TSMNE608	ＲＲ継手	ＦＲＰ（ＶＵ仕様）_45°ベント_400	個	隠岐	82,600			
3-12-9　パイプライン関係資材	TSMNE610	ＲＲ継手	ＦＲＰ（ＶＵ仕様）_22°1/2ベント50	個	本土・隠岐	20,200			
3-12-9　パイプライン関係資材	TSMNE612	ＲＲ継手	ＦＲＰ（ＶＵ仕様）_22°1/2ベント75	個	本土	2022年10月号			
3-12-9　パイプライン関係資材	TSMNE612	ＲＲ継手	ＦＲＰ（ＶＵ仕様）_22°1/2ベント75	個	隠岐	19,800			
3-12-9　パイプライン関係資材	TSMNE614	ＲＲ継手	ＦＲＰ（ＶＵ仕様）_22°1/2ベント_100	個	本土	2022年10月号			
3-12-9　パイプライン関係資材	TSMNE614	ＲＲ継手	ＦＲＰ（ＶＵ仕様）_22°1/2ベント_100	個	隠岐	20,200			
3-12-9　パイプライン関係資材	TSMNE616	ＲＲ継手	ＦＲＰ（ＶＵ仕様）_22°1/2ベント_125	個	本土	2022年10月号			
3-12-9　パイプライン関係資材	TSMNE616	ＲＲ継手	ＦＲＰ（ＶＵ仕様）_22°1/2ベント_125	個	隠岐	20,700			
3-12-9　パイプライン関係資材	TSMNE618	ＲＲ継手	ＦＲＰ（ＶＵ仕様）_22°1/2ベント_150	個	本土	2022年10月号			
3-12-9　パイプライン関係資材	TSMNE618	ＲＲ継手	ＦＲＰ（ＶＵ仕様）_22°1/2ベント_150	個	隠岐	21,200			
3-12-9　パイプライン関係資材	TSMNE620	ＲＲ継手	ＦＲＰ（ＶＵ仕様）_22°1/2ベント_200	個	本土	2022年10月号			
3-12-9　パイプライン関係資材	TSMNE620	ＲＲ継手	ＦＲＰ（ＶＵ仕様）_22°1/2ベント_200	個	隠岐	23,500			
3-12-9　パイプライン関係資材	TSMNE622	ＲＲ継手	ＦＲＰ（ＶＵ仕様）_22°1/2ベント_250	個	本土	2022年10月号			
3-12-9　パイプライン関係資材	TSMNE622	ＲＲ継手	ＦＲＰ（ＶＵ仕様）_22°1/2ベント_250	個	隠岐	30,000			
3-12-9　パイプライン関係資材	TSMNE624	ＲＲ継手	鋳鉄_22°1/2ベント_250	個	本土	59,600			
3-12-9　パイプライン関係資材	TSMNE624	ＲＲ継手	鋳鉄_22°1/2ベント_250	個	隠岐	61,600			
3-12-9　パイプライン関係資材	TSMNE626	ＲＲ継手	ＦＲＰ（ＶＵ仕様）_22°1/2ベント_300	個	本土	2022年10月号			
3-12-9　パイプライン関係資材	TSMNE626	ＲＲ継手	ＦＲＰ（ＶＵ仕様）_22°1/2ベント_300	個	隠岐	40,500			
3-12-9　パイプライン関係資材	TSMNE628	ＲＲ継手	鋳鉄_22°1/2ベント_300	個	本土	73,400			
3-12-9　パイプライン関係資材	TSMNE628	ＲＲ継手	鋳鉄_22°1/2ベント_300	個	隠岐	76,000			
3-12-9　パイプライン関係資材	TSMNE630	ＲＲ継手	ＦＲＰ（ＶＵ仕様）_22°1/2ベント_350	個	本土	2022年10月号			
3-12-9　パイプライン関係資材	TSMNE630	ＲＲ継手	ＦＲＰ（ＶＵ仕様）_22°1/2ベント_350	個	隠岐	49,400			
3-12-9　パイプライン関係資材	TSMNE632	ＲＲ継手	ＦＲＰ（ＶＵ仕様）_22°1/2ベント_400	個	本土	2022年10月号			
3-12-9　パイプライン関係資材	TSMNE632	ＲＲ継手	ＦＲＰ（ＶＵ仕様）_22°1/2ベント_400	個	隠岐	60,600			
3-12-9　パイプライン関係資材	TSMNE634	ＲＲ継手	ＦＲＰ（ＶＵ仕様）_11°1/4ベント50	個	本土・隠岐	20,100			
3-12-9　パイプライン関係資材	TSMNE636	ＲＲ継手	ＦＲＰ（ＶＵ仕様）_11°1/4ベント75	個	本土	2022年10月号			
3-12-9　パイプライン関係資材	TSMNE636	ＲＲ継手	ＦＲＰ（ＶＵ仕様）_11°1/4ベント75	個	隠岐	19,700			
3-12-9　パイプライン関係資材	TSMNE638	ＲＲ継手	ＦＲＰ（ＶＵ仕様）_11°1/4ベント_100	個	本土	2022年10月号			
3-12-9　パイプライン関係資材	TSMNE638	ＲＲ継手	ＦＲＰ（ＶＵ仕様）_11°1/4ベント_100	個	隠岐	20,100			
3-12-9　パイプライン関係資材	TSMNE640	ＲＲ継手	ＦＲＰ（ＶＵ仕様）_11°1/4ベント_125	個	本土	2022年10月号			
3-12-9　パイプライン関係資材	TSMNE640	ＲＲ継手	ＦＲＰ（ＶＵ仕様）_11°1/4ベント_125	個	隠岐	20,700			

分類	単価CD	名称	規格	単位	地区名	単価値	留意事項	海上輸送費記載番号	摘要
3-12-9　パイプライン関係資材	TSMNE642	ＲＲ継手	ＦＲＰ（ＶＵ仕様）_11°1/4ベント_150	個	本土	2022年10月号			
3-12-9　パイプライン関係資材	TSMNE642	ＲＲ継手	ＦＲＰ（ＶＵ仕様）_11°1/4ベント_150	個	隠岐	21,200			
3-12-9　パイプライン関係資材	TSMNE644	ＲＲ継手	ＦＲＰ（ＶＵ仕様）_11°1/4ベント_200	個	本土	2022年10月号			
3-12-9　パイプライン関係資材	TSMNE644	ＲＲ継手	ＦＲＰ（ＶＵ仕様）_11°1/4ベント_200	個	隠岐	23,500			
3-12-9　パイプライン関係資材	TSMNE646	ＲＲ継手	ＦＲＰ（ＶＵ仕様）_11°1/4ベント_250	個	本土	2022年10月号			
3-12-9　パイプライン関係資材	TSMNE646	ＲＲ継手	ＦＲＰ（ＶＵ仕様）_11°1/4ベント_250	個	隠岐	29,900			
3-12-9　パイプライン関係資材	TSMNE648	ＲＲ継手	鋳鉄_11°1/4ベント_250	個	本土	55,700			
3-12-9　パイプライン関係資材	TSMNE648	ＲＲ継手	鋳鉄_11°1/4ベント_250	個	隠岐	57,600			
3-12-9　パイプライン関係資材	TSMNE650	ＲＲ継手	ＦＲＰ（ＶＵ仕様）_11°1/4ベント_300	個	本土	2022年10月号			
3-12-9　パイプライン関係資材	TSMNE650	ＲＲ継手	ＦＲＰ（ＶＵ仕様）_11°1/4ベント_300	個	隠岐	40,500			
3-12-9　パイプライン関係資材	TSMNE652	ＲＲ継手	鋳鉄_11°1/4ベント_300	個	本土	68,800			
3-12-9　パイプライン関係資材	TSMNE652	ＲＲ継手	鋳鉄_11°1/4ベント_300	個	隠岐	71,200			
3-12-9　パイプライン関係資材	TSMNE654	ＲＲ継手	ＦＲＰ（ＶＵ仕様）_11°1/4ベント_350	個	本土	2022年10月号			
3-12-9　パイプライン関係資材	TSMNE654	ＲＲ継手	ＦＲＰ（ＶＵ仕様）_11°1/4ベント_350	個	隠岐	49,400			
3-12-9　パイプライン関係資材	TSMNE656	ＲＲ継手	ＦＲＰ（ＶＵ仕様）_5°5/8ベント50	個	本土・隠岐	17,600			
3-12-9　パイプライン関係資材	TSMNE658	ＲＲ継手	ＦＲＰ（ＶＵ仕様）_5°5/8ベント75	個	本土	2022年10月号			
3-12-9　パイプライン関係資材	TSMNE658	ＲＲ継手	ＦＲＰ（ＶＵ仕様）_5°5/8ベント75	個	隠岐	17,400			
3-12-9　パイプライン関係資材	TSMNE660	ＲＲ継手	ＦＲＰ（ＶＵ仕様）_5°5/8ベント_100	個	本土	2022年10月号			
3-12-9　パイプライン関係資材	TSMNE660	ＲＲ継手	ＦＲＰ（ＶＵ仕様）_5°5/8ベント_100	個	隠岐	17,700			
3-12-9　パイプライン関係資材	TSMNE662	ＲＲ継手	ＦＲＰ（ＶＵ仕様）_5°5/8ベント_125	個	本土	2022年10月号			
3-12-9　パイプライン関係資材	TSMNE662	ＲＲ継手	ＦＲＰ（ＶＵ仕様）_5°5/8ベント_125	個	隠岐	18,100			
3-12-9　パイプライン関係資材	TSMNE664	ＲＲ継手	ＦＲＰ（ＶＵ仕様）_5°5/8ベント_150	個	本土	2022年10月号			
3-12-9　パイプライン関係資材	TSMNE664	ＲＲ継手	ＦＲＰ（ＶＵ仕様）_5°5/8ベント_150	個	隠岐	20,100			
3-12-9　パイプライン関係資材	TSMNE666	ＲＲ継手	ＦＲＰ（ＶＵ仕様）_5°5/8ベント_200	個	本土	2022年10月号			
3-12-9　パイプライン関係資材	TSMNE666	ＲＲ継手	ＦＲＰ（ＶＵ仕様）_5°5/8ベント_200	個	隠岐	23,400			
3-12-9　パイプライン関係資材	TSMNE668	ＲＲ継手	鋳鉄_5°5/8ベント_200	個	本土・隠岐	32,500			
3-12-9　パイプライン関係資材	TSMNE670	ＲＲ継手	ＦＲＰ（ＶＵ仕様）_5°5/8ベント_250	個	本土	2022年10月号			
3-12-9　パイプライン関係資材	TSMNE670	ＲＲ継手	ＦＲＰ（ＶＵ仕様）_5°5/8ベント_250	個	隠岐	29,900			
3-12-9　パイプライン関係資材	TSMNE672	ＲＲ継手	鋳鉄_5°5/8ベント_250	個	本土・隠岐	51,400			
3-12-9　パイプライン関係資材	TSMNE674	ＲＲ継手	ＦＲＰ（ＶＵ仕様）_5°5/8ベント_300	個	本土	2022年10月号			
3-12-9　パイプライン関係資材	TSMNE674	ＲＲ継手	ＦＲＰ（ＶＵ仕様）_5°5/8ベント_300	個	隠岐	40,400			
3-12-9　パイプライン関係資材	TSMNE676	ＲＲ継手	ＦＲＰ（ＶＵ仕様）_5°5/8ベント_350	個	本土	2022年10月号			
3-12-9　パイプライン関係資材	TSMNE676	ＲＲ継手	ＦＲＰ（ＶＵ仕様）_5°5/8ベント_350	個	隠岐	44,900			
3-12-9　パイプライン関係資材	TSMNE678	ＴＳ継手	塩ビ製その他_ソケット_200	個	本土	2022年10月号			
3-12-9　パイプライン関係資材	TSMNE678	ＴＳ継手	塩ビ製その他_ソケット_200	個	隠岐	3,850			
3-12-9　パイプライン関係資材	TSMNE680	ＴＳ継手	塩ビ製その他_ソケット_250	個	本土	2022年10月号			
3-12-9　パイプライン関係資材	TSMNE680	ＴＳ継手	塩ビ製その他_ソケット_250	個	隠岐	5,880			
3-12-9　パイプライン関係資材	TSMNE682	ＴＳ継手	塩ビ製その他_ソケット_300	個	本土	2022年10月号			
3-12-9　パイプライン関係資材	TSMNE682	ＴＳ継手	塩ビ製その他_ソケット_300	個	隠岐	8,660			
3-12-9　パイプライン関係資材	TSMNE684	ＴＳ継手	塩ビ製その他_ソケット_350	個	本土	2022年10月号			
3-12-9　パイプライン関係資材	TSMNE684	ＴＳ継手	塩ビ製その他_ソケット_350	個	隠岐	10,100			
3-12-9　パイプライン関係資材	TSMNE686	ＴＳ継手	塩ビ製その他_ソケット_400	個	本土	2022年10月号			
3-12-9　パイプライン関係資材	TSMNE686	ＴＳ継手	塩ビ製その他_ソケット_400	個	隠岐	16,600			
3-12-9　パイプライン関係資材	TSMNE688	ＴＳ継手	塩ビ製その他_径違いソケット_200×150	個	本土	2022年10月号			
3-12-9　パイプライン関係資材	TSMNE688	ＴＳ継手	塩ビ製その他_径違いソケット_200×150	個	隠岐	8,030			
3-12-9　パイプライン関係資材	TSMNE690	ＴＳ継手	塩ビ製その他_径違いソケット_250×200	個	本土	2022年10月号			

分類	単価CD	名称	規格	単位	地区名	単価値	留意事項	海上輸送費記載番号	摘要
3-12-9　パイプライン関係資材	TSMNE690	ＴＳ継手	塩ビ製その他_径違いソケット_250×200	個	隠岐	11,400			
3-12-9　パイプライン関係資材	TSMNE692	ＴＳ継手	塩ビ製その他_径違いソケット_300×250	個	本土	2022年10月号			
3-12-9　パイプライン関係資材	TSMNE692	ＴＳ継手	塩ビ製その他_径違いソケット_300×250	個	隠岐	15,000			
3-12-9　パイプライン関係資材	TSMNE694	ＴＳ継手	塩ビ製その他_Ｔ字管_50×50	個	本土	2022年10月号			
3-12-9　パイプライン関係資材	TSMNE694	ＴＳ継手	塩ビ製その他_Ｔ字管_50×50	個	隠岐	395			
3-12-9　パイプライン関係資材	TSMNE696	ＴＳ継手	塩ビ製その他_Ｔ字管_75×75	個	本土	2022年10月号			
3-12-9　パイプライン関係資材	TSMNE696	ＴＳ継手	塩ビ製その他_Ｔ字管_75×75	個	隠岐	1,120			
3-12-9　パイプライン関係資材	TSMNE698	ＴＳ継手	塩ビ製その他_Ｔ字管_100×100	個	本土	2022年10月号			
3-12-9　パイプライン関係資材	TSMNE698	ＴＳ継手	塩ビ製その他_Ｔ字管_100×100	個	隠岐	2,300			
3-12-9　パイプライン関係資材	TSMNE700	ＴＳ継手	塩ビ製その他_Ｔ字管_125×125	個	本土	2022年10月号			
3-12-9　パイプライン関係資材	TSMNE700	ＴＳ継手	塩ビ製その他_Ｔ字管_125×125	個	隠岐	3,920			
3-12-9　パイプライン関係資材	TSMNE702	ＴＳ継手	塩ビ製その他_Ｔ字管_150×150	個	本土	2022年10月号			
3-12-9　パイプライン関係資材	TSMNE702	ＴＳ継手	塩ビ製その他_Ｔ字管_150×150	個	隠岐	7,440			
3-12-9　パイプライン関係資材	TSMNE704	ＭＦジョイント	鋳鉄押輪付フランジ（鋳鉄製）75	個	本土	11,100			
3-12-9　パイプライン関係資材	TSMNE704	ＭＦジョイント	鋳鉄押輪付フランジ（鋳鉄製）75	個	隠岐	11,600			
3-12-9　パイプライン関係資材	TSMNE706	ＭＦジョイント	鋳鉄押輪付フランジ（鋳鉄製）_100	個	本土	13,500			
3-12-9　パイプライン関係資材	TSMNE706	ＭＦジョイント	鋳鉄押輪付フランジ（鋳鉄製）_100	個	隠岐	14,100			
3-12-9　パイプライン関係資材	TSMNE708	ＭＦジョイント	鋳鉄押輪付フランジ（鋳鉄製）_125	個	本土	18,800			
3-12-9　パイプライン関係資材	TSMNE708	ＭＦジョイント	鋳鉄押輪付フランジ（鋳鉄製）_125	個	隠岐	19,400			
3-12-9　パイプライン関係資材	TSMNE710	ＭＦジョイント	鋳鉄押輪付フランジ（鋳鉄製）_150	個	本土	19,100			
3-12-9　パイプライン関係資材	TSMNE710	ＭＦジョイント	鋳鉄押輪付フランジ（鋳鉄製）_150	個	隠岐	20,000			
3-12-9　パイプライン関係資材	TSMNE712	ＭＦジョイント	鋳鉄押輪付フランジ（鋳鉄製）_200	個	本土	26,500			
3-12-9　パイプライン関係資材	TSMNE712	ＭＦジョイント	鋳鉄押輪付フランジ（鋳鉄製）_200	個	隠岐	27,700			
3-12-9　パイプライン関係資材	TSMNE714	ＭＦジョイント	鋳鉄押輪付フランジ（鋳鉄製）_250	個	本土	36,000			
3-12-9　パイプライン関係資材	TSMNE714	ＭＦジョイント	鋳鉄押輪付フランジ（鋳鉄製）_250	個	隠岐	37,700			
3-12-9　パイプライン関係資材	TSMNE716	ＭＦジョイント	鋳鉄押輪付フランジ（鋳鉄製）_300	個	本土	43,100			
3-12-9　パイプライン関係資材	TSMNE716	ＭＦジョイント	鋳鉄押輪付フランジ（鋳鉄製）_300	個	隠岐	45,200			
3-12-9　パイプライン関係資材	TSMNE002	ＭＦジョイント	φ75 鋳鉄製 7.5k 離脱防止金具付	個	本土	11,600			
3-12-9　パイプライン関係資材	TSMNE002	ＭＦジョイント	φ75 鋳鉄製 7.5k 離脱防止金具付	個	隠岐	12,000		⑥	
3-12-9　パイプライン関係資材	TSMNE004	ＭＦジョイント	φ100 鋳鉄製 7.5k 離脱防止金具付	個	本土	15,300			
3-12-9　パイプライン関係資材	TSMNE004	ＭＦジョイント	φ100 鋳鉄製 7.5k 離脱防止金具付	個	隠岐	15,900		⑥	
3-12-9　パイプライン関係資材	TSMNE006	ＭＦジョイント	φ125 鋳鉄製 7.5k 離脱防止金具付	個	本土	19,900			
3-12-9　パイプライン関係資材	TSMNE006	ＭＦジョイント	φ125 鋳鉄製 7.5k 離脱防止金具付	個	隠岐	20,600		⑥	
3-12-9　パイプライン関係資材	TSMNE008	ＭＦジョイント	φ150 鋳鉄製 7.5k 離脱防止金具付	個	本土	22,400			
3-12-9　パイプライン関係資材	TSMNE008	ＭＦジョイント	φ150 鋳鉄製 7.5k 離脱防止金具付	個	隠岐	23,300		⑥	
3-12-9　パイプライン関係資材	TSMNE010	ＭＦジョイント	φ200 鋳鉄製 7.5k 離脱防止金具付	個	本土	37,900			
3-12-9　パイプライン関係資材	TSMNE010	ＭＦジョイント	φ200 鋳鉄製 7.5k 離脱防止金具付	個	隠岐	39,200		⑥	
3-12-9　パイプライン関係資材	TSMNE718	ドレッサ形ジョイント	塩ビ製ＶＰ_75	個	本土	3,550			
3-12-9　パイプライン関係資材	TSMNE718	ドレッサ形ジョイント	塩ビ製ＶＰ_75	個	隠岐	3,630			
3-12-9　パイプライン関係資材	TSMNE720	ドレッサ形ジョイント	鋳鉄_75	個	本土	4,980			
3-12-9　パイプライン関係資材	TSMNE720	ドレッサ形ジョイント	鋳鉄_75	個	隠岐	5,200			
3-12-9　パイプライン関係資材	TSMNE722	ドレッサ形ジョイント	塩ビ製ＶＰ_100	個	本土	4,740			
3-12-9　パイプライン関係資材	TSMNE722	ドレッサ形ジョイント	塩ビ製ＶＰ_100	個	隠岐	4,850			
3-12-9　パイプライン関係資材	TSMNE724	ドレッサ形ジョイント	鋳鉄_100	個	本土	7,680			
3-12-9　パイプライン関係資材	TSMNE724	ドレッサ形ジョイント	鋳鉄_100	個	隠岐	7,970			
3-12-9　パイプライン関係資材	TSMNE726	ドレッサ形ジョイント	塩ビ製ＶＰ_125	個	本土	6,200			

分類	単価CD	名称	規格	単位	地区名	単価値	留意事項	海上輸送費記載番号	摘要
3-12-9　パイプライン関係資材	TSMNE726	ドレッサ形ジョイント	塩ビ製ＶＰ_125	個	隠岐	6,350			
3-12-9　パイプライン関係資材	TSMNE728	ドレッサ形ジョイント	鋳鉄_125	個	本土	9,960			
3-12-9　パイプライン関係資材	TSMNE728	ドレッサ形ジョイント	鋳鉄_125	個	隠岐	10,300			
3-12-9　パイプライン関係資材	TSMNE730	ドレッサ形ジョイント	塩ビ製ＶＰ_150	個	本土	9,150			
3-12-9　パイプライン関係資材	TSMNE730	ドレッサ形ジョイント	塩ビ製ＶＰ_150	個	隠岐	9,360			
3-12-9　パイプライン関係資材	TSMNE732	ドレッサ形ジョイント	鋳鉄_150	個	本土	12,200			
3-12-9　パイプライン関係資材	TSMNE732	ドレッサ形ジョイント	鋳鉄_150	個	隠岐	12,700			
3-12-9　パイプライン関係資材	TSMNE734	ドレッサ形ジョイント	塩ビ製ＶＰ_200	個	本土	12,600			
3-12-9　パイプライン関係資材	TSMNE734	ドレッサ形ジョイント	塩ビ製ＶＰ_200	個	隠岐	13,100			
3-12-9　パイプライン関係資材	TSMNE736	ドレッサ形ジョイント	鋳鉄_200	個	本土	21,900			
3-12-9　パイプライン関係資材	TSMNE736	ドレッサ形ジョイント	鋳鉄_200	個	隠岐	23,500			
3-12-9　パイプライン関係資材	TSMNE738	ドレッサ形ジョイント	塩ビ製ＶＰ_250	個	本土	25,400			
3-12-9　パイプライン関係資材	TSMNE738	ドレッサ形ジョイント	塩ビ製ＶＰ_250	個	隠岐	26,200			
3-12-9　パイプライン関係資材	TSMNE740	ドレッサ形ジョイント	鋳鉄_250	個	本土	38,500			
3-12-9　パイプライン関係資材	TSMNE740	ドレッサ形ジョイント	鋳鉄_250	個	隠岐	40,500			
3-12-9　パイプライン関係資材	TSMNE742	ドレッサ形ジョイント	塩ビ製ＶＰ_300	個	本土	31,700			
3-12-9　パイプライン関係資材	TSMNE742	ドレッサ形ジョイント	塩ビ製ＶＰ_300	個	隠岐	32,600			
3-12-9　パイプライン関係資材	TSMNE744	ドレッサ形ジョイント	鋳鉄_300	個	本土	43,400			
3-12-9　パイプライン関係資材	TSMNE744	ドレッサ形ジョイント	鋳鉄_300	個	隠岐	45,900			
3-12-9　パイプライン関係資材	TSMNE746	ドレッサ形ジョイント	塩ビ製ＶＰ_350	個	本土	42,000			
3-12-9　パイプライン関係資材	TSMNE746	ドレッサ形ジョイント	塩ビ製ＶＰ_350	個	隠岐	43,300			
3-12-9　パイプライン関係資材	TSMNE748	ＴＳフランジ	塩ビ製ＶＰ_ＪＩＳ_5Ｋフランジ形_50	個	本土	790			
3-12-9　パイプライン関係資材	TSMNE748	ＴＳフランジ	塩ビ製ＶＰ_ＪＩＳ_5Ｋフランジ形_50	個	隠岐	802			
3-12-9　パイプライン関係資材	TSMNE750	ＴＳフランジ	鋼鈑_ＪＩＳ_5Ｋフランジ形50	個	本土・隠岐	422			
3-12-9　パイプライン関係資材	TSMNE752	ＴＳフランジ	塩ビ製ＶＰ_ＪＩＳ_5Ｋフランジ形_75	個	本土	1,210			
3-12-9　パイプライン関係資材	TSMNE752	ＴＳフランジ	塩ビ製ＶＰ_ＪＩＳ_5Ｋフランジ形_75	個	隠岐	1,240			
3-12-9　パイプライン関係資材	TSMNE754	ＴＳフランジ	鋼鈑_ＪＩＳ_5Ｋフランジ形75	個	本土・隠岐	742			
3-12-9　パイプライン関係資材	TSMNE756	ＴＳフランジ	塩ビ製ＶＰ_ＪＩＳ_5Ｋフランジ形_100	個	本土	1,720			
3-12-9　パイプライン関係資材	TSMNE756	ＴＳフランジ	塩ビ製ＶＰ_ＪＩＳ_5Ｋフランジ形_100	個	隠岐	1,760			
3-12-9　パイプライン関係資材	TSMNE758	ＴＳフランジ	鋼鈑_ＪＩＳ_5Ｋフランジ形_100	個	本土・隠岐	908			
3-12-9　パイプライン関係資材	TSMNE760	ＴＳフランジ	塩ビ製ＶＰ_ＪＩＳ_5Ｋフランジ形_125	個	本土	2,260			
3-12-9　パイプライン関係資材	TSMNE760	ＴＳフランジ	塩ビ製ＶＰ_ＪＩＳ_5Ｋフランジ形_125	個	隠岐	2,320			
3-12-9　パイプライン関係資材	TSMNE762	ＴＳフランジ	鋼鈑_ＪＩＳ_5Ｋフランジ形_125	個	本土・隠岐	1,160			
3-12-9　パイプライン関係資材	TSMNE764	ＴＳフランジ	塩ビ製ＶＰ_ＪＩＳ_5Ｋフランジ形_150	個	本土	3,260			
3-12-9　パイプライン関係資材	TSMNE764	ＴＳフランジ	塩ビ製ＶＰ_ＪＩＳ_5Ｋフランジ形_150	個	隠岐	3,350			
3-12-9　パイプライン関係資材	TSMNE766	ＴＳフランジ	鋼鈑_ＪＩＳ_5Ｋフランジ形_150	個	本土・隠岐	1,620			
3-12-9　パイプライン関係資材	TSMNE768	ＴＳフランジ	塩ビ製ＶＰ_ＪＩＳ_5Ｋフランジ形_200	個	本土・隠岐	4,530			
3-12-9　パイプライン関係資材	TSMNE770	ＴＳフランジ	鋼鈑_ＪＩＳ_5Ｋフランジ形_200	個	本土・隠岐	2,270			
3-12-9　パイプライン関係資材	TSMNE772	ＴＳフランジ	塩ビ製ＶＰ_ＪＩＳ_5Ｋフランジ形_250	個	本土・隠岐	6,150			
3-12-9　パイプライン関係資材	TSMNE774	ＴＳフランジ	鋼鈑_ＪＩＳ_5Ｋフランジ形_250	個	本土・隠岐	3,440			
3-12-9　パイプライン関係資材	TSMNE776	ＴＳフランジ	鋼鈑_ＪＩＳ_5Ｋフランジ形_300	個	本土・隠岐	3,780			
3-12-9　パイプライン関係資材	TSMNE778	ＴＳフランジ	鋼鈑_ＪＩＳ_5Ｋフランジ形_350	個	本土・隠岐	5,720			
3-12-9　パイプライン関係資材	TSMNE780	ＴＳフランジ	鋼鈑_ＪＩＳ_5Ｋフランジ形_400	個	本土・隠岐	6,960			
3-12-9　パイプライン関係資材	TSMNE782	ＴＳフランジ	塩ビ製ＶＰ_ＪＩＳ_10Ｋフランジ形_50	個	本土	868			
3-12-9　パイプライン関係資材	TSMNE782	ＴＳフランジ	塩ビ製ＶＰ_ＪＩＳ_10Ｋフランジ形_50	個	隠岐	893			
3-12-9　パイプライン関係資材	TSMNE784	ＴＳフランジ	鋼鈑_ＪＩＳ_10Ｋフランジ形50	個	本土・隠岐	704			

分類	単価CD	名称	規格	単位	地区名	単価値	留意事項	海上輸送費記載番号	摘要
3-12-9　パイプライン関係資材	TSMNE786	ＴＳフランジ	塩ビ製ＶＰ_ＪＩＳ_10Ｋフランジ形_75	個	本土	1,350			
3-12-9　パイプライン関係資材	TSMNE786	ＴＳフランジ	塩ビ製ＶＰ_ＪＩＳ_10Ｋフランジ形_75	個	隠岐	1,380			
3-12-9　パイプライン関係資材	TSMNE788	ＴＳフランジ	鋼鈑_ＪＩＳ_10Ｋフランジ形75	個	本土・隠岐	921			
3-12-9　パイプライン関係資材	TSMNE790	ＴＳフランジ	塩ビ製ＶＰ_ＪＩＳ_10Ｋフランジ形_100	個	本土	1,920			
3-12-9　パイプライン関係資材	TSMNE790	ＴＳフランジ	塩ビ製ＶＰ_ＪＩＳ_10Ｋフランジ形_100	個	隠岐	1,970			
3-12-9　パイプライン関係資材	TSMNE792	ＴＳフランジ	鋼鈑_ＪＩＳ_10Ｋフランジ形_100	個	本土・隠岐	1,080			
3-12-9　パイプライン関係資材	TSMNE794	ＴＳフランジ	塩ビ製ＶＰ_ＪＩＳ_10Ｋフランジ形_125	個	本土	2,340			
3-12-9　パイプライン関係資材	TSMNE794	ＴＳフランジ	塩ビ製ＶＰ_ＪＩＳ_10Ｋフランジ形_125	個	隠岐	2,410			
3-12-9　パイプライン関係資材	TSMNE796	ＴＳフランジ	鋼鈑_ＪＩＳ_10Ｋフランジ形_125	個	本土・隠岐	1,670			
3-12-9　パイプライン関係資材	TSMNE798	ＴＳフランジ	塩ビ製ＶＰ_ＪＩＳ_10Ｋフランジ形_150	個	本土	3,760			
3-12-9　パイプライン関係資材	TSMNE798	ＴＳフランジ	塩ビ製ＶＰ_ＪＩＳ_10Ｋフランジ形_150	個	隠岐	3,870			
3-12-9　パイプライン関係資材	TSMNE800	ＴＳフランジ	鋼鈑_ＪＩＳ_10Ｋフランジ形_150	個	本土・隠岐	2,270			
3-12-9　パイプライン関係資材	TSMNE802	ＴＳフランジ	塩ビ製ＶＰ_ＪＩＳ_10Ｋフランジ形_200	個	本土	5,010			
3-12-9　パイプライン関係資材	TSMNE802	ＴＳフランジ	塩ビ製ＶＰ_ＪＩＳ_10Ｋフランジ形_200	個	隠岐	5,190			
3-12-9　パイプライン関係資材	TSMNE804	ＴＳフランジ	鋼鈑_ＪＩＳ_10Ｋフランジ形_200	個	本土・隠岐	2,670			
3-12-9　パイプライン関係資材	TSMNE806	ＴＳフランジ	塩ビ製ＶＰ_ＪＩＳ_10Ｋフランジ形_250	個	本土	6,960			
3-12-9　パイプライン関係資材	TSMNE806	ＴＳフランジ	塩ビ製ＶＰ_ＪＩＳ_10Ｋフランジ形_250	個	隠岐	7,200			
3-12-9　パイプライン関係資材	TSMNE808	ＴＳフランジ	鋼鈑_ＪＩＳ_10Ｋフランジ形_250	個	本土・隠岐	4,300			
3-12-9　パイプライン関係資材	TSMNE810	ＴＳフランジ	塩ビ製ＶＰ_ＪＩＳ_10Ｋフランジ形_300	個	本土	8,610			
3-12-9　パイプライン関係資材	TSMNE810	ＴＳフランジ	塩ビ製ＶＰ_ＪＩＳ_10Ｋフランジ形_300	個	隠岐	8,930			
3-12-9　パイプライン関係資材	TSMNE812	ＴＳフランジ	鋼鈑_ＪＩＳ_10Ｋフランジ形_300	個	本土・隠岐	4,650			
3-12-9　パイプライン関係資材	TSMNE814	ＴＳフランジ	鋼鈑_ＪＩＳ_10Ｋフランジ形_350	個	本土・隠岐	6,430			
3-12-9　パイプライン関係資材	TSMNE816	ＴＳフランジ	塩ビ製ＶＰ_水道フランジ形50	個	本土	1,120			
3-12-9　パイプライン関係資材	TSMNE816	ＴＳフランジ	塩ビ製ＶＰ_水道フランジ形50	個	隠岐	1,140			
3-12-9　パイプライン関係資材	TSMNE818	ＴＳフランジ	塩ビ製ＶＰ_水道フランジ形75	個	本土	1,950			
3-12-9　パイプライン関係資材	TSMNE818	ＴＳフランジ	塩ビ製ＶＰ_水道フランジ形75	個	隠岐	2,000			
3-12-9　パイプライン関係資材	TSMNE820	ＴＳフランジ	塩ビ製ＶＰ_水道フランジ形_100	個	本土	2,580			
3-12-9　パイプライン関係資材	TSMNE820	ＴＳフランジ	塩ビ製ＶＰ_水道フランジ形_100	個	隠岐	2,660			
3-12-9　パイプライン関係資材	TSMNE822	ＴＳフランジ	塩ビ製ＶＰ_水道フランジ形_125	個	本土	3,360			
3-12-9　パイプライン関係資材	TSMNE822	ＴＳフランジ	塩ビ製ＶＰ_水道フランジ形_125	個	隠岐	3,450			
3-12-9　パイプライン関係資材	TSMNE824	ＴＳフランジ	塩ビ製ＶＰ_水道フランジ形_150	個	本土	5,510			
3-12-9　パイプライン関係資材	TSMNE824	ＴＳフランジ	塩ビ製ＶＰ_水道フランジ形_150	個	隠岐	5,650			
3-12-9　パイプライン関係資材	TSMNE826	ＴＳフランジ	塩ビ製ＶＰ_水道フランジ形_200	個	本土	6,860			
3-12-9　パイプライン関係資材	TSMNE826	ＴＳフランジ	塩ビ製ＶＰ_水道フランジ形_200	個	隠岐	7,070			
3-12-9　パイプライン関係資材	TSMNE828	ＴＳフランジ	塩ビ製ＶＰ_水道フランジ形_250	個	本土	9,560			
3-12-9　パイプライン関係資材	TSMNE828	ＴＳフランジ	塩ビ製ＶＰ_水道フランジ形_250	個	隠岐	9,830			
3-12-9　パイプライン関係資材	TSMNE830	ＴＳフランジ	塩ビ製ＶＰ_水道フランジ形_300	個	本土	11,800			
3-12-9　パイプライン関係資材	TSMNE830	ＴＳフランジ	塩ビ製ＶＰ_水道フランジ形_300	個	隠岐	12,100			
3-12-9　パイプライン関係資材	TSMNE832	樹脂製仕切弁	共通_ゲート式_7.5Ｋ形（標準型）_50	個	本土・隠岐	19,600			
3-12-9　パイプライン関係資材	TSMNE834	樹脂製仕切弁	共通_ゲート式_7.5Ｋ形（標準型）_75	個	本土・隠岐	29,500			
3-12-9　パイプライン関係資材	TSMNE836	樹脂製仕切弁	共通_ゲート式_7.5Ｋ形（標準型）_100	個	本土・隠岐	44,400			
3-12-9　パイプライン関係資材	TSMNE838	樹脂製仕切弁	共通_ゲート式_7.5Ｋ形（標準型）_125	個	本土・隠岐	62,000			
3-12-9　パイプライン関係資材	TSMNE840	樹脂製仕切弁	共通_ゲート式_7.5Ｋ形（標準型）_150	個	本土・隠岐	80,800			
3-12-9　パイプライン関係資材	TSMNE842	樹脂製仕切弁	共通_ゲート式_7.5Ｋ形（標準型）_200	個	本土・隠岐	112,000			
3-12-9　パイプライン関係資材	TSMNE844	樹脂製仕切弁	共通_ゲート式_7.5Ｋ形（標準型）_250	個	本土・隠岐	168,000			
3-12-9　パイプライン関係資材	TSMNE846	樹脂製仕切弁	共通_ゲート式_7.5Ｋ形（標準型）_300	個	本土・隠岐	222,000			

分類	単価CD	名称	規格	単位	地区名	単価値	留意事項	海上輸送費記載番号	摘要
3-12-9　パイプライン関係資材	TSMNE848	樹脂製仕切弁	共通_ゲート式_7.5Ｋ形（標準型）_350	個	本土・隠岐	325,000			
3-12-9　パイプライン関係資材	TSMNE850	樹脂製仕切弁	共通_ゲート式_7.5K形(ソフトシール型)_50	個	本土	29,700			
3-12-9　パイプライン関係資材	TSMNE850	樹脂製仕切弁	共通_ゲート式_7.5K形(ソフトシール型)_50	個	隠岐	29,800			
3-12-9　パイプライン関係資材	TSMNE852	樹脂製仕切弁	共通_ゲート式_7.5K形(ソフトシール型)_75	個	本土	41,500			
3-12-9　パイプライン関係資材	TSMNE852	樹脂製仕切弁	共通_ゲート式_7.5K形(ソフトシール型)_75	個	隠岐	41,800			
3-12-9　パイプライン関係資材	TSMNE854	樹脂製仕切弁	共通_ゲート式_7.5K形(ソフトシール型)_100	個	本土	55,200			
3-12-9　パイプライン関係資材	TSMNE854	樹脂製仕切弁	共通_ゲート式_7.5K形(ソフトシール型)_100	個	隠岐	55,700			
3-12-9　パイプライン関係資材	TSMNE856	樹脂製仕切弁	共通_ゲート式_7.5K形(ソフトシール型)_150	個	本土	99,400			
3-12-9　パイプライン関係資材	TSMNE856	樹脂製仕切弁	共通_ゲート式_7.5K形(ソフトシール型)_150	個	隠岐	100,000			
3-12-9　パイプライン関係資材	TSMNE858	樹脂製仕切弁	共通_ゲート式_7.5K形(ソフトシール型)_200	個	本土・隠岐	148,000			
3-12-9　パイプライン関係資材	TSMNE860	フランジ接合材	共通_ＳＵＳ304_50	式	本土・隠岐	4,970			
3-12-9　パイプライン関係資材	TSMNE862	フランジ接合材	共通_ＳＵＳ304_75	式	本土・隠岐	5,670			
3-12-9　パイプライン関係資材	TSMNE864	フランジ接合材	共通_ＳＵＳ304_100	式	本土・隠岐	6,210			
3-12-9　パイプライン関係資材	TSMNE866	フランジ接合材	共通_ＳＵＳ304_125	式	本土・隠岐	9,540			
3-12-9　パイプライン関係資材	TSMNE868	フランジ接合材	共通_ＳＵＳ304_150	式	本土・隠岐	9,900			
3-12-9　パイプライン関係資材	TSMNE870	フランジ接合材	共通_ＳＵＳ304_200	式	本土・隠岐	12,800			
3-12-9　パイプライン関係資材	TSMNE872	フランジ接合材	共通_ＳＵＳ304_250	式	本土・隠岐	24,600			
3-12-9　パイプライン関係資材	TSMNE874	フランジ接合材	共通_ＳＵＳ304_300	式	本土・隠岐	31,400			
3-12-9　パイプライン関係資材	TSMNE876	フランジ接合材	共通_ＳＵＳ304_350	式	本土・隠岐	40,200			
3-12-9　パイプライン関係資材	TSMNE878	仕切弁操作用ハンドル	共通_1	個	本土・隠岐	9,340			
3-12-9　パイプライン関係資材	TSMNE880	仕切弁操作用ハンドル	共通_1.5	個	本土・隠岐	11,900			
3-12-9　パイプライン関係資材	TSMNE882	仕切弁操作用ハンドル	共通_2	個	本土・隠岐	15,300			
3-12-9　パイプライン関係資材	TSMNE884	仕切弁操作用ハンドル	共通_2.5	個	本土・隠岐	17,800			
3-12-9　パイプライン関係資材	TSMNE886	給水栓バルブ	共通_50	個	本土・隠岐	7,040			
3-12-9　パイプライン関係資材	TSMNE888	給水栓バルブ	共通_75	個	本土・隠岐	9,180			
3-12-9　パイプライン関係資材	TSMNE890	給水栓バルブ	共通_100	個	本土・隠岐	11,200			
3-12-9　パイプライン関係資材	TSMNE892	給水栓ハンドル	共通長_47cm	個	本土・隠岐	1,860			
3-12-9　パイプライン関係資材	TSMNE894	給水栓ハンドル	共通短_15cm	個	本土・隠岐	1,620			
3-12-9　パイプライン関係資材	TSMNE896	仕切弁ボックス	共通鉄蓋付_Ｄ20型_φ400×200	個	本土・隠岐	19,000			
3-12-9　パイプライン関係資材	TSMNE898	仕切弁ボックス	共通_25Ｂ12.5型_φ400×125	個	本土・隠岐	2,730			
3-12-9　パイプライン関係資材	TSMNE900	仕切弁ボックス	共通_25Ｂ_15型_φ400×150	個	本土・隠岐	2,940			
3-12-9　パイプライン関係資材	TSMNE902	仕切弁ボックス	共通_25Ｂ_40型_φ400×400	個	本土・隠岐	4,550			
3-12-9　パイプライン関係資材	TSMNE904	仕切弁ボックス	共通_25Ｃ_10型_φ480×100	個	本土・隠岐	3,110			
3-12-9　パイプライン関係資材	TSMNE906	仕切弁ボックス	共通_25Ｃ_15型_φ480×150	個	本土・隠岐	3,530			
3-12-9　パイプライン関係資材	TSMNE908	仕切弁ボックス	共通_25Ｃ_20型_φ480×200	個	本土・隠岐	3,780			
3-12-9　パイプライン関係資材	TSMNE910	制水弁室用ボックス	共通鉄蓋付_32型	個	本土・隠岐	36,800			
3-12-9　パイプライン関係資材	TSMNE912	制水弁室用ボックス	共通_32Ｂ_10型	個	本土・隠岐	2,970			
3-12-9　パイプライン関係資材	TSMNE914	制水弁室用ボックス	共通_32Ｂ_12.5型	個	本土・隠岐	3,320			
3-12-9　パイプライン関係資材	TSMNE916	制水弁室用ボックス	共通_32Ｂ_20型	個	本土・隠岐	3,800			
3-12-9　パイプライン関係資材	TSMNE918	制水弁室用ボックス	共通_32Ｂ_30型	個	本土・隠岐	5,050			
3-12-9　パイプライン関係資材	TSMNE920	制水弁室用ボックス	共通_32Ｃ型	個	本土・隠岐	7,020			
3-12-9　パイプライン関係資材	TSMNE922	制水弁室用ボックス	共通_45Ｃ型	個	本土・隠岐	11,400			
3-12-9　パイプライン関係資材	TSMNE924	制水弁室用ボックス	共通_スラブ_50型（2枚1組）	組	本土・隠岐	2,970			
3-12-9　パイプライン関係資材	TSMNE926	制水弁室用ボックス	共通_スラブ_90型（2枚1組）	組	本土・隠岐	7,120			
3-12-9　パイプライン関係資材	TSMNE928	制水弁室用ボックス	共通_スラブ_100型（2枚1組）	組	本土・隠岐	10,300			
3-12-9　パイプライン関係資材	TSMNE930	制水弁室用ボックス	共通_スラブ_120型（2枚1組）	組	本土・隠岐	16,100			

分類	単価CD	名称	規格	単位	地区名	単価値	留意事項	海上輸送費記載番号	摘要
3-12-9　パイプライン関係資材	TSMNE932	制水弁室用ボックス	共通_スラブ_140型（2枚1組）	組	本土・隠岐	30,800			
3-12-9　パイプライン関係資材	TSMNE934	空気弁室用ボックス	共通_単口_B10型_500×600×100	個	本土・隠岐	3,270			
3-12-9　パイプライン関係資材	TSMNE936	空気弁室用ボックス	共通_単口_B15型_500×600×150	個	本土・隠岐	4,360			
3-12-9　パイプライン関係資材	TSMNE938	空気弁室用ボックス	共通_単口_B30型_500×600×300	個	本土・隠岐	7,250			
3-12-9　パイプライン関係資材	TSMNE940	ＤＶ継手	共通_キャップ_50	個	本土・隠岐	63			
3-12-9　パイプライン関係資材	TSMNE942	ＤＶ継手	共通_キャップ_65	個	本土・隠岐	143			
3-12-9　パイプライン関係資材	TSMNE944	ＤＶ継手	共通_キャップ_75	個	本土・隠岐	188			
3-12-9　パイプライン関係資材	TSMNE946	ＤＶ継手	共通_キャップ_100	個	本土・隠岐	316			
3-12-9　パイプライン関係資材	TSMNE948	ＤＶ継手	共通_キャップ_125	個	本土・隠岐	458			
3-12-9　パイプライン関係資材	TSMNE950	ＤＶ継手	共通_キャップ_150	個	本土・隠岐	696			
3-12-9　パイプライン関係資材	TSMNE020	陶管継手	90L字管φ60×90°	個	本土	700			
3-12-9　パイプライン関係資材	TSMNE020	陶管継手	90L字管φ60×90°	個	隠岐	727		①	
3-12-9　パイプライン関係資材	TSMNE022	陶管継手	90L字管φ75×90°	個	本土	720			
3-12-9　パイプライン関係資材	TSMNE022	陶管継手	90L字管φ75×90°	個	隠岐	747		①	
3-12-9　パイプライン関係資材	TSMNE024	陶管継手	L字管φ90	個	本土	1,050			
3-12-9　パイプライン関係資材	TSMNE024	陶管継手	L字管φ90	個	隠岐	1,070		①	
3-12-9　パイプライン関係資材	TSMNE026	陶管継手	L字管φ105	個	本土	1,190			
3-12-9　パイプライン関係資材	TSMNE026	陶管継手	L字管φ105	個	隠岐	1,220		①	
3-12-9　パイプライン関係資材	TSMNE028	陶管継手	45L字管φ60×45°	個	本土	700			
3-12-9　パイプライン関係資材	TSMNE028	陶管継手	45L字管φ60×45°	個	隠岐	727		①	
3-12-9　パイプライン関係資材	TSMNE030	陶管継手	45L字管φ75×45°	個	本土	720			
3-12-9　パイプライン関係資材	TSMNE030	陶管継手	45L字管φ75×45°	個	隠岐	747		①	
3-12-9　パイプライン関係資材	TSMNE032	陶管継手	45L字管φ90×45°	個	本土	1,050			
3-12-9　パイプライン関係資材	TSMNE032	陶管継手	45L字管φ90×45°	個	隠岐	1,070		①	
3-12-9　パイプライン関係資材	TSMNE034	陶管継手	45L字管φ105×45°	個	本土	1,190			
3-12-9　パイプライン関係資材	TSMNE034	陶管継手	45L字管φ105×45°	個	隠岐	1,220		①	
3-12-9　パイプライン関係資材	TSMNE036	陶管継手	Y字管φ60	個	本土	1,050			
3-12-9　パイプライン関係資材	TSMNE036	陶管継手	Y字管φ60	個	隠岐	1,070		①	
3-12-9　パイプライン関係資材	TSMNE038	陶管継手	Y字管φ75	個	本土	1,080			
3-12-9　パイプライン関係資材	TSMNE038	陶管継手	Y字管φ75	個	隠岐	1,100		①	
3-12-9　パイプライン関係資材	TSMNE040	陶管継手	Y字管φ90	個	本土	1,570			
3-12-9　パイプライン関係資材	TSMNE040	陶管継手	Y字管φ90	個	隠岐	1,600		①	
3-12-9　パイプライン関係資材	TSMNE042	陶管継手	Y字管φ105	個	本土	1,790			
3-12-9　パイプライン関係資材	TSMNE042	陶管継手	Y字管φ105	個	隠岐	1,810		①	
3-12-9　パイプライン関係資材	TSMNE044	陶管継手	両ソケット管φ60	個	本土	700			
3-12-9　パイプライン関係資材	TSMNE044	陶管継手	両ソケット管φ60	個	隠岐	727		①	
3-12-9　パイプライン関係資材	TSMNE046	陶管継手	両ソケット管φ75	個	本土	720			
3-12-9　パイプライン関係資材	TSMNE046	陶管継手	両ソケット管φ75	個	隠岐	747		①	
3-12-9　パイプライン関係資材	TSMNE048	陶管継手	両ソケット管φ90	個	本土	1,050			
3-12-9　パイプライン関係資材	TSMNE048	陶管継手	両ソケット管φ90	個	隠岐	1,070		①	
3-12-9　パイプライン関係資材	TSMNE050	陶管継手	T字管φ60	個	本土	1,050			
3-12-9　パイプライン関係資材	TSMNE050	陶管継手	T字管φ60	個	隠岐	1,070		①	
3-12-9　パイプライン関係資材	TSMNE052	陶管継手	T字管φ75	個	本土	1,080			
3-12-9　パイプライン関係資材	TSMNE052	陶管継手	T字管φ75	個	隠岐	1,100		①	
3-12-9　パイプライン関係資材	TSMNE054	陶管継手	T字管φ90	個	本土	1,570			
3-12-9　パイプライン関係資材	TSMNE054	陶管継手	T字管φ90	個	隠岐	1,600		①	

分類	単価CD	名称	規格	単位	地区名	単価値	留意事項	海上輸送費記載番号	摘要
3-12-9　パイプライン関係資材	TSMNE056	陶管継手	T字管φ105	個	本土	1,790			
3-12-9　パイプライン関係資材	TSMNE056	陶管継手	T字管φ105	個	隠岐	1,810		①	
3-12-9　パイプライン関係資材	TSMNE058	陶管継手	VU継管φ60×75	個	本土	700			
3-12-9　パイプライン関係資材	TSMNE058	陶管継手	VU継管φ60×75	個	隠岐	727		①	
3-12-9　パイプライン関係資材	TSMNE060	陶管継手	VU継管φ75×90	個	本土	720			
3-12-9　パイプライン関係資材	TSMNE060	陶管継手	VU継管φ75×90	個	隠岐	747		①	
3-12-9　パイプライン関係資材	TSMNE062	陶管継手	VU継管φ90×105	個	本土	1,050			
3-12-9　パイプライン関係資材	TSMNE062	陶管継手	VU継管φ90×105	個	隠岐	1,070		①	
3-12-9　パイプライン関係資材	TSMNE064	止め蓋	φ60	個	本土	168			
3-12-9　パイプライン関係資材	TSMNE064	止め蓋	φ60	個	隠岐	195		①	
3-12-9　パイプライン関係資材	TSMNE066	止め蓋	φ75	個	本土	185			
3-12-9　パイプライン関係資材	TSMNE066	止め蓋	φ75	個	隠岐	212		①	
3-12-9　パイプライン関係資材	TSMNE068	止め蓋	φ90	個	本土	225			
3-12-9　パイプライン関係資材	TSMNE068	止め蓋	φ90	個	隠岐	252		①	
3-12-9　パイプライン関係資材	TSMNE070	異種管用DVソケット	φ75	個	本土	940			
3-12-9　パイプライン関係資材	TSMNE070	異種管用DVソケット	φ75	個	隠岐	940		⑥	
3-12-9　パイプライン関係資材	TSMNE072	異種管用DVソケット	φ100	個	本土	1,000			
3-12-9　パイプライン関係資材	TSMNE072	異種管用DVソケット	φ100	個	隠岐	1,000		⑥	
3-12-9　パイプライン関係資材	TSMNE074	フォアス用立体十字管	PEφ100×75	個	本土	6,270			
3-12-9　パイプライン関係資材	TSMNE074	フォアス用立体十字管	PEφ100×75	個	隠岐	6,290		⑥	
3-12-9　パイプライン関係資材	TSMNE076	フォアス用洗浄口付ソケット	PEφ75×22	個	本土	3,130			
3-12-9　パイプライン関係資材	TSMNE076	フォアス用洗浄口付ソケット	PEφ75×22	個	隠岐	3,130		⑥	
3-12-9　パイプライン関係資材	TSMNE078	フォアス用洗浄口付チーズ	PEφ75×75×22	個	本土	4,940			
3-12-9　パイプライン関係資材	TSMNE078	フォアス用洗浄口付チーズ	PEφ75×75×22	個	隠岐	4,950		⑥	
3-12-9　パイプライン関係資材	TSMNE080	フォアス洗浄用ガイド管	PEφ22	個	本土	10,200			
3-12-9　パイプライン関係資材	TSMNE080	フォアス洗浄用ガイド管	PEφ22	個	隠岐	10,400		⑥	
3-12-9　パイプライン関係資材	TSMNE082	フォアス用洗浄用ガイド管カップリング	PEφ22	個	本土	142			
3-12-9　パイプライン関係資材	TSMNE082	フォアス用洗浄用ガイド管カップリング	PEφ22	個	隠岐	143		⑥	
3-12-9　パイプライン関係資材	TSMNE972	ポリエチレン管用チーズ	φ75	個	本土	2,260	有		
3-12-9　パイプライン関係資材	TSMNE972	ポリエチレン管用チーズ	φ75	個	隠岐	2,270	有	⑤	
3-12-10　管類	TN300	硬質塩化ビニルＲＲスリーブ直管	ＶＰ　φ50mm L=5.00m 水道用	本	本土	2022年11月号			
3-12-10　管類	TN300	硬質塩化ビニルＲＲスリーブ直管	ＶＰ　φ50mm L=5.00m 水道用	本	隠岐	3,430		⑥	
3-12-10　管類	TN301	硬質塩化ビニルＲＲスリーブ直管	ＶＰ　φ75mm L=5.00m 水道用	本	本土	2022年11月号			
3-12-10　管類	TN301	硬質塩化ビニルＲＲスリーブ直管	ＶＰ　φ75mm L=5.00m 水道用	本	隠岐	6,780		⑥	
3-12-10　管類	TN302	硬質塩化ビニルＲＲスリーブ直管	ＶＰ　φ100mm L=5.00m 水道用	本	本土	2022年11月号			
3-12-10　管類	TN302	硬質塩化ビニルＲＲスリーブ直管	ＶＰ　φ100mm L=5.00m 水道用	本	隠岐	10,300		⑥	
3-12-10　管類	TN303	硬質塩化ビニルＲＲスリーブ直管	ＶＰ　φ125mm L=5.00m 水道用	本	本土	2022年11月号			
3-12-10　管類	TN303	硬質塩化ビニルＲＲスリーブ直管	ＶＰ　φ125mm L=5.00m 水道用	本	隠岐	13,300		⑥	
3-12-10　管類	TN304	硬質塩化ビニルＲＲスリーブ直管	ＶＰ　φ150mm L=5.00m 水道用	本	本土	2022年11月号			
3-12-10　管類	TN304	硬質塩化ビニルＲＲスリーブ直管	ＶＰ　φ150mm L=5.00m 水道用	本	隠岐	19,800		⑥	
3-12-10　管類	TN305	硬質塩化ビニルＲＲスリーブ直管	ＶＰ　φ200mm L=5.00m 一般用	本	本土	2022年11月号			
3-12-10　管類	TN305	硬質塩化ビニルＲＲスリーブ直管	ＶＰ　φ200mm L=5.00m 一般用	本	隠岐	26,500		⑥	
3-12-10　管類	TN306	硬質塩化ビニルＲＲスリーブ直管	ＶＰ　φ250mm L=5.00m 一般用	本	本土	2022年11月号			
3-12-10　管類	TN306	硬質塩化ビニルＲＲスリーブ直管	ＶＰ　φ250mm L=5.00m 一般用	本	隠岐	40,600		⑥	
3-12-10　管類	TN307	硬質塩化ビニルＲＲスリーブ直管	ＶＰ　φ300mm L=5.00m 一般用	本	本土	2022年11月号			
3-12-10　管類	TN307	硬質塩化ビニルＲＲスリーブ直管	ＶＰ　φ300mm L=5.00m 一般用	本	隠岐	58,000		⑥	

分類	単価CD	名称	規格	単位	地区名	単価値	留意事項	海上輸送費記載番号	摘要
3-12-10　管類	TN310	硬質塩化ビニルＲＲスリーブ直管	ＶＵ　φ100mm L=4.00m 一般用	本	本土	2022年11月号			
3-12-10　管類	TN310	硬質塩化ビニルＲＲスリーブ直管	ＶＵ　φ100mm L=4.00m 一般用	本	隠岐	3,790		⑥	
3-12-10　管類	TN311	硬質塩化ビニルＲＲスリーブ直管	ＶＵ　φ125mm L=4.00m 一般用	本	本土	2022年11月号			
3-12-10　管類	TN311	硬質塩化ビニルＲＲスリーブ直管	ＶＵ　φ125mm L=4.00m 一般用	本	隠岐	6,150		⑥	
3-12-10　管類	TN312	硬質塩化ビニルＲＲスリーブ直管	ＶＵ　φ150mm L=4.00m 一般用	本	本土	2022年11月号			
3-12-10　管類	TN312	硬質塩化ビニルＲＲスリーブ直管	ＶＵ　φ150mm L=4.00m 一般用	本	隠岐	8,890		⑥	
3-12-10　管類	TN313	硬質塩化ビニルＲＲスリーブ直管	ＶＵ　φ200mm L=4.00m 一般用	本	本土	2022年11月号			
3-12-10　管類	TN313	硬質塩化ビニルＲＲスリーブ直管	ＶＵ　φ200mm L=4.00m 一般用	本	隠岐	14,800		⑥	
3-12-10　管類	TN314	硬質塩化ビニルＲＲスリーブ直管	ＶＵ　φ250mm L=4.00m 一般用	本	本土	2022年11月号			
3-12-10　管類	TN314	硬質塩化ビニルＲＲスリーブ直管	ＶＵ　φ250mm L=4.00m 一般用	本	隠岐	21,600		⑥	
3-12-10　管類	TN315	硬質塩化ビニルＲＲスリーブ直管	ＶＵ　φ300mm L=4.00m 一般用	本	本土	2022年11月号			
3-12-10　管類	TN315	硬質塩化ビニルＲＲスリーブ直管	ＶＵ　φ300mm L=4.00m 一般用	本	隠岐	30,600		⑥	
3-12-10　管類	TN316	硬質塩化ビニルＲＲスリーブ直管	ＶＵ　φ350mm L=4.00m 一般用	本	本土	2022年11月号			
3-12-10　管類	TN316	硬質塩化ビニルＲＲスリーブ直管	ＶＵ　φ350mm L=4.00m 一般用	本	隠岐	41,200		⑥	
3-12-10　管類	TN317	硬質塩化ビニルＲＲスリーブ直管	ＶＵ　φ400mm L=4.00m 一般用	本	本土	2022年11月号			
3-12-10　管類	TN317	硬質塩化ビニルＲＲスリーブ直管	ＶＵ　φ400mm L=4.00m 一般用	本	隠岐	53,900		⑥	
3-12-10　管類	TN318	硬質塩化ビニルＲＲスリーブ直管	ＶＵ　φ450mm L=4.00m 一般用	本	本土	2022年11月号			
3-12-10　管類	TN318	硬質塩化ビニルＲＲスリーブ直管	ＶＵ　φ450mm L=4.00m 一般用	本	隠岐	68,700		⑥	
3-12-10　管類	TN319	硬質塩化ビニルＲＲスリーブ直管	ＶＵ　φ500mm L=4.00m 一般用	本	本土	2022年11月号			
3-12-10　管類	TN319	硬質塩化ビニルＲＲスリーブ直管	ＶＵ　φ500mm L=4.00m 一般用	本	隠岐	86,600		⑥	
3-12-10　管類	TN320	硬質塩化ビニルＲＲスリーブ直管	ＶＵ　φ600mm L=4.00m 一般用	本	本土	2022年11月号			
3-12-10　管類	TN320	硬質塩化ビニルＲＲスリーブ直管	ＶＵ　φ600mm L=4.00m 一般用	本	隠岐	132,000		⑥	
3-12-10　管類	TN325	硬質塩ビ管（ＴＳ片スリーブ）	ＶＰ　φ50mm L=4.00m 一般用	本	本土	2022年11月号			
3-12-10　管類	TN325	硬質塩ビ管（ＴＳ片スリーブ）	ＶＰ　φ50mm L=4.00m 一般用	本	隠岐	2,130		⑥	
3-12-10　管類	TN326	硬質塩ビ管（ＴＳ片スリーブ）	ＶＰ　φ65mm L=4.00m 一般用	本	本土	2022年11月号			
3-12-10　管類	TN326	硬質塩ビ管（ＴＳ片スリーブ）	ＶＰ　φ65mm L=4.00m 一般用	本	隠岐	2,670		⑥	
3-12-10　管類	TN327	硬質塩ビ管（ＴＳ片スリーブ）	ＶＰ　φ75mm L=4.00m 一般用	本	本土	2022年11月号			
3-12-10　管類	TN327	硬質塩ビ管（ＴＳ片スリーブ）	ＶＰ　φ75mm L=4.00m 一般用	本	隠岐	4,080		⑥	
3-12-10　管類	TN328	硬質塩ビ管（ＴＳ片スリーブ）	ＶＰ　φ100mm L=4.00m 一般用	本	本土	2022年11月号			
3-12-10　管類	TN328	硬質塩ビ管（ＴＳ片スリーブ）	ＶＰ　φ100mm L=4.00m 一般用	本	隠岐	6,220		⑥	
3-12-10　管類	TN329	硬質塩ビ管（ＴＳ片スリーブ）	ＶＰ　φ125mm L=4.00m 一般用	本	本土	2022年11月号			
3-12-10　管類	TN329	硬質塩ビ管（ＴＳ片スリーブ）	ＶＰ　φ125mm L=4.00m 一般用	本	隠岐	8,130		⑥	
3-12-10　管類	TN330	硬質塩ビ管（ＴＳ片スリーブ）	ＶＰ　φ150mm L=4.00m 一般用	本	本土	2022年11月号			
3-12-10　管類	TN330	硬質塩ビ管（ＴＳ片スリーブ）	ＶＰ　φ150mm L=4.00m 一般用	本	隠岐	12,100		⑥	
3-12-10　管類	TN331	硬質塩ビ管（ＴＳ片スリーブ）	ＶＰ　φ200mm L=4.00m 一般用	本	本土	2022年11月号			
3-12-10　管類	TN331	硬質塩ビ管（ＴＳ片スリーブ）	ＶＰ　φ200mm L=4.00m 一般用	本	隠岐	18,700		⑥	
3-12-10　管類	TN332	硬質塩ビ管（ＴＳ片スリーブ）	ＶＰ　φ250mm L=4.00m 一般用	本	本土	2022年11月号			
3-12-10　管類	TN332	硬質塩ビ管（ＴＳ片スリーブ）	ＶＰ　φ250mm L=4.00m 一般用	本	隠岐	29,200		⑥	
3-12-10　管類	TN333	硬質塩ビ管（ＴＳ片スリーブ）	ＶＰ　φ300mm L=4.00m 一般用	本	本土	2022年11月号			
3-12-10　管類	TN333	硬質塩ビ管（ＴＳ片スリーブ）	ＶＰ　φ300mm L=4.00m 一般用	本	隠岐	41,100		⑥	
3-12-10　管類	TN335	硬質塩ビ管（ＴＳ片スリーブ）	ＶＵ　φ50mm L=4.00m 一般用	本	本土	2022年11月号			
3-12-10　管類	TN335	硬質塩ビ管（ＴＳ片スリーブ）	ＶＵ　φ50mm L=4.00m 一般用	本	隠岐	981		⑥	
3-12-10　管類	TN336	硬質塩ビ管（ＴＳ片スリーブ）	ＶＵ　φ65mm L=4.00m 一般用	本	本土	2022年11月号			
3-12-10　管類	TN336	硬質塩ビ管（ＴＳ片スリーブ）	ＶＵ　φ65mm L=4.00m 一般用	本	隠岐	1,510		⑥	
3-12-10　管類	TN337	硬質塩ビ管（ＴＳ片スリーブ）	ＶＵ　φ75mm L=4.00m 一般用	本	本土	2022年11月号			
3-12-10　管類	TN337	硬質塩ビ管（ＴＳ片スリーブ）	ＶＵ　φ75mm L=4.00m 一般用	本	隠岐	2,070		⑥	

分類	単価CD	名称	規格	単位	地区名	単価値	留意事項	海上輸送費記載番号	摘要
3-12-10　管類	TN338	硬質塩ビ管（ＴＳ片スリーブ）	ＶＵ　φ100mm L=4.00m 一般用	本	本土	2022年11月号			
3-12-10　管類	TN338	硬質塩ビ管（ＴＳ片スリーブ）	ＶＵ　φ100mm L=4.00m 一般用	本	隠岐	3,130		⑥	
3-12-10　管類	TN339	硬質塩ビ管（ＴＳ片スリーブ）	ＶＵ　φ125mm L=4.00m 一般用	本	本土	2022年11月号			
3-12-10　管類	TN339	硬質塩ビ管（ＴＳ片スリーブ）	ＶＵ　φ125mm L=4.00m 一般用	本	隠岐	5,010		⑥	
3-12-10　管類	TN340	硬質塩ビ管（ＴＳ片スリーブ）	ＶＵ　φ150mm L=4.00m 一般用	本	本土	2022年11月号			
3-12-10　管類	TN340	硬質塩ビ管（ＴＳ片スリーブ）	ＶＵ　φ150mm L=4.00m 一般用	本	隠岐	7,270		⑥	
3-12-10　管類	TN341	硬質塩ビ管（ＴＳ片スリーブ）	ＶＵ　φ200mm L=4.00m 一般用	本	本土	2022年11月号			
3-12-10　管類	TN341	硬質塩ビ管（ＴＳ片スリーブ）	ＶＵ　φ200mm L=4.00m 一般用	本	隠岐	12,100		⑥	
3-12-10　管類	TN342	硬質塩ビ管（ＴＳ片スリーブ）	ＶＵ　φ250mm L=4.00m 一般用	本	本土	2022年11月号			
3-12-10　管類	TN342	硬質塩ビ管（ＴＳ片スリーブ）	ＶＵ　φ250mm L=4.00m 一般用	本	隠岐	18,400		⑥	
3-12-10　管類	TN343	硬質塩ビ管（ＴＳ片スリーブ）	ＶＵ　φ300mm L=4.00m 一般用	本	本土	2022年11月号			
3-12-10　管類	TN343	硬質塩ビ管（ＴＳ片スリーブ）	ＶＵ　φ300mm L=4.00m 一般用	本	隠岐	26,300		⑥	
3-12-10　管類	TN344	硬質塩ビ管（ＴＳ片スリーブ）	ＶＵ　φ350mm L=4.00m 一般用	本	本土	2022年11月号			
3-12-10　管類	TN344	硬質塩ビ管（ＴＳ片スリーブ）	ＶＵ　φ350mm L=4.00m 一般用	本	隠岐	36,200		⑥	
3-12-10　管類	TN345	硬質塩ビ管（ＴＳ片スリーブ）	ＶＵ　φ400mm L=4.00m 一般用	本	本土	2022年11月号			
3-12-10　管類	TN345	硬質塩ビ管（ＴＳ片スリーブ）	ＶＵ　φ400mm L=4.00m 一般用	本	隠岐	47,500		⑥	
3-12-10　管類	TN346	硬質塩ビ管（ＴＳ片スリーブ）	ＶＵ　φ450mm L=4.00m 一般用	本	本土	2022年11月号			
3-12-10　管類	TN346	硬質塩ビ管（ＴＳ片スリーブ）	ＶＵ　φ450mm L=4.00m 一般用	本	隠岐	60,500		⑥	
3-12-10　管類	TN347	硬質塩ビ管（ＴＳ片スリーブ）	ＶＵ　φ500mm L=4.00m 一般用	本	本土	2022年11月号			
3-12-10　管類	TN347	硬質塩ビ管（ＴＳ片スリーブ）	ＶＵ　φ500mm L=4.00m 一般用	本	隠岐	75,900		⑥	
3-12-10　管類	TN348	硬質塩ビ管（ＴＳ片スリーブ）	ＶＵ　φ600mm L=4.00m 一般用	本	本土	2022年11月号			
3-12-10　管類	TN348	硬質塩ビ管（ＴＳ片スリーブ）	ＶＵ　φ600mm L=4.00m 一般用	本	隠岐	116,000		⑥	
3-12-10　管類	TN349	硬質塩ビ管　（両差し口）直管	ＶＭ　φ350mm L=4.00m 一般用	本	本土	42,700			
3-12-10　管類	TN349	硬質塩ビ管　（両差し口）直管	ＶＭ　φ350mm L=4.00m 一般用	本	隠岐	46,800		⑥	
3-12-10　管類	TN350	硬質塩ビ管　（両差し口）直管	ＶＭ　φ400mm L=4.00m 一般用	本	本土	54,800			
3-12-10　管類	TN350	硬質塩ビ管　（両差し口）直管	ＶＭ　φ400mm L=4.00m 一般用	本	隠岐	60,100		⑥	
3-12-10　管類	TN351	硬質塩ビ管　（両差し口）直管	ＶＭ　φ450mm L=4.00m 一般用	本	本土	68,800			
3-12-10　管類	TN351	硬質塩ビ管　（両差し口）直管	ＶＭ　φ450mm L=4.00m 一般用	本	隠岐	75,500		⑥	
3-12-10　管類	TN352	硬質塩ビ管　（両差し口）直管	ＶＭ　φ500mm L=4.00m 一般用	本	本土	84,000			
3-12-10　管類	TN352	硬質塩ビ管　（両差し口）直管	ＶＭ　φ500mm L=4.00m 一般用	本	隠岐	92,200		⑥	
3-12-10　管類	TN353	硬質塩ビ管（ＴＳ片スリーブ）	ＶＭ　φ350mm L=4.00m 一般用	本	本土	49,100			
3-12-10　管類	TN353	硬質塩ビ管（ＴＳ片スリーブ）	ＶＭ　φ350mm L=4.00m 一般用	本	隠岐	53,700		⑥	
3-12-10　管類	TN354	硬質塩ビ管（ＴＳ片スリーブ）	ＶＭ　φ400mm L=4.00m 一般用	本	本土	63,800			
3-12-10　管類	TN354	硬質塩ビ管（ＴＳ片スリーブ）	ＶＭ　φ400mm L=4.00m 一般用	本	隠岐	69,700		⑥	
3-12-10　管類	TN355	硬質塩ビ管（ＴＳ片スリーブ）	ＶＭ　φ450mm L=4.00m 一般用	本	本土	81,000			
3-12-10　管類	TN355	硬質塩ビ管（ＴＳ片スリーブ）	ＶＭ　φ450mm L=4.00m 一般用	本	隠岐	88,500		⑥	
3-12-10　管類	TN356	硬質塩ビ管（ＴＳ片スリーブ）	ＶＭ　φ500mm L=4.00m 一般用	本	本土	100,000			
3-12-10　管類	TN356	硬質塩ビ管（ＴＳ片スリーブ）	ＶＭ　φ500mm L=4.00m 一般用	本	隠岐	109,000		⑥	
3-12-10　管類	TN412	暗渠排水用陶管	φ60mm×600mm	本	本土	350			
3-12-10　管類	TN412	暗渠排水用陶管	φ60mm×600mm	本	隠岐	377		①	
3-12-10　管類	TSMNE960	陶管	φ60mm×600mm	本	本土	350			
3-12-10　管類	TSMNE960	陶管	φ60mm×600mm	本	隠岐	377		①	
3-12-10　管類	TSMNE962	陶管	φ75mm×600mm	本	本土	360			
3-12-10　管類	TSMNE962	陶管	φ75mm×600mm	本	隠岐	387		①	
3-12-10　管類	TSMNE964	陶管	φ90mm×600mm	本	本土	525			
3-12-10　管類	TSMNE964	陶管	φ90mm×600mm	本	隠岐	552		①	

分類	単価CD	名称	規格	単位	地区名	単価値	留意事項	海上輸送費記載番号	摘要
3-12-10　管類	TSMNE966	陶管	φ105mm×600mm	本	本土	597			
3-12-10　管類	TSMNE966	陶管	φ105mm×600mm	本	隠岐	624		①	
3-12-10　管類	TJ350	ダクタイル鋳鉄管	Ｔ形 5種 φ300 L＝6．00m	本	本土・隠岐	2022年10月号			
3-12-10　管類	TJ403	ダクタイル鋳鉄管	Ｋ形 3種 φ200 L＝5．00m	本	本土・隠岐	2022年10月号			
3-12-10　管類	TJ502	ダクタイル鋳鉄異形管	Ｋ形φ150～250 Ｉ類 普通塗装	t	本土	2022年10月号			
3-12-10　管類	TJ502	ダクタイル鋳鉄異形管	Ｋ形φ150～250 Ｉ類 普通塗装	t	隠岐	649,000		①	
3-12-10　管類	TJ553	ダクタイル鋳鉄管用接合部品	Ｋ形押輪ボルト・ゴム輪 φ200	組	本土・隠岐	2022年10月号			
3-12-11　フェンス類	TC110	ネットフェンス 支柱間隔2．0m	Ａ－Ｉ型 Ｈ＝1．0mビニル被覆	m	本土	2022年10月号			
3-12-11　フェンス類	TC110	ネットフェンス 支柱間隔2．0m	Ａ－Ｉ型 Ｈ＝1．0mビニル被覆	m	隠岐	4,720		①	
3-12-11　フェンス類	TC111	ネットフェンス 支柱間隔2．0m	Ａ－Ⅱ型 Ｈ＝1．2mビニル被覆	m	本土	2022年10月号			
3-12-11　フェンス類	TC111	ネットフェンス 支柱間隔2．0m	Ａ－Ⅱ型 Ｈ＝1．2mビニル被覆	m	隠岐	5,520		①	
3-12-11　フェンス類	TC112	ネットフェンス 支柱間隔2．0m	Ａ－Ⅲ型 Ｈ＝1．5mビニル被覆	m	本土	2022年10月号			
3-12-11　フェンス類	TC112	ネットフェンス 支柱間隔2．0m	Ａ－Ⅲ型 Ｈ＝1．5mビニル被覆	m	隠岐	6,840		①	
3-12-11　フェンス類	TC113	ネットフェンス 支柱間隔2．0m	Ａ－Ⅳ型 Ｈ＝1．5mビニル被覆	m	本土	2022年10月号			
3-12-11　フェンス類	TC113	ネットフェンス 支柱間隔2．0m	Ａ－Ⅳ型 Ｈ＝1．5mビニル被覆	m	隠岐	7,730		①	
3-12-11　フェンス類	TC114	ネットフェンス 支柱間隔2．0m	Ｂ－Ｉ型 Ｈ＝1．2mビニル被覆	m	本土	2022年10月号			
3-12-11　フェンス類	TC114	ネットフェンス 支柱間隔2．0m	Ｂ－Ｉ型 Ｈ＝1．2mビニル被覆	m	隠岐	5,650		①	
3-12-11　フェンス類	TC115	ネットフェンス 支柱間隔2．0m	Ｂ－Ⅱ型 Ｈ＝1．5mビニル被覆	m	本土	2022年10月号			
3-12-11　フェンス類	TC115	ネットフェンス 支柱間隔2．0m	Ｂ－Ⅱ型 Ｈ＝1．5mビニル被覆	m	隠岐	6,530		①	
3-12-11　フェンス類	TC116	ネットフェンス 支柱間隔2．0m	Ｂ－Ⅲ型 Ｈ＝1．5mビニル被覆	m	本土	2022年10月号			
3-12-11　フェンス類	TC116	ネットフェンス 支柱間隔2．0m	Ｂ－Ⅲ型 Ｈ＝1．5mビニル被覆	m	隠岐	7,150		①	
3-12-11　フェンス類	TC121	アンカーブロック（小）	180×180×450mm	個	本土	－			
3-12-11　フェンス類	TC121	アンカーブロック（小）	180×180×450mm	個	隠岐	－		①	
3-12-11　フェンス類	TC130	ネットフェンス扉 ネット式片開	高1．0m幅1．0mメッキ着色塗装	組	本土	2022年10月号			
3-12-11　フェンス類	TC130	ネットフェンス扉 ネット式片開	高1．0m幅1．0mメッキ着色塗装	組	隠岐	32,500		①	
3-12-11　フェンス類	TC131	ネットフェンス扉 ネット式片開	高1．2m幅1．0mメッキ着色塗装	組	本土	2022年10月号			
3-12-11　フェンス類	TC131	ネットフェンス扉 ネット式片開	高1．2m幅1．0mメッキ着色塗装	組	隠岐	34,300		①	
3-12-11　フェンス類	TC132	ネットフェンス扉 ネット式片開	高1．5m幅1．0mメッキ着色塗装	組	本土	2022年10月号			
3-12-11　フェンス類	TC132	ネットフェンス扉 ネット式片開	高1．5m幅1．0mメッキ着色塗装	組	隠岐	40,500		①	
3-12-11　フェンス類	TC133	ネットフェンス扉 ネット式両開	高1．0m幅2．0mメッキ着色塗装	組	本土	2022年10月号			
3-12-11　フェンス類	TC133	ネットフェンス扉 ネット式両開	高1．0m幅2．0mメッキ着色塗装	組	隠岐	64,100		①	
3-12-11　フェンス類	TC134	ネットフェンス扉 ネット式両開	高1．2m幅2．0mメッキ着色塗装	組	本土	2022年10月号			
3-12-11　フェンス類	TC134	ネットフェンス扉 ネット式両開	高1．2m幅2．0mメッキ着色塗装	組	隠岐	66,800		①	
3-12-11　フェンス類	TC135	ネットフェンス扉 ネット式両開	高1．5m幅2．0mメッキ着色塗装	組	本土	2022年10月号			
3-12-11　フェンス類	TC135	ネットフェンス扉 ネット式両開	高1．5m幅2．0mメッキ着色塗装	組	隠岐	75,900		①	
3-12-11　フェンス類	TC136	ネットフェンス扉 ネット式片開	高1．0m幅1．0mビニル被覆製	組	本土	2022年10月号			
3-12-11　フェンス類	TC136	ネットフェンス扉 ネット式片開	高1．0m幅1．0mビニル被覆製	組	隠岐	32,500		①	
3-12-11　フェンス類	TC137	ネットフェンス扉 ネット式片開	高1．2m幅1．0mビニル被覆製	組	本土	2022年10月号			
3-12-11　フェンス類	TC137	ネットフェンス扉 ネット式片開	高1．2m幅1．0mビニル被覆製	組	隠岐	34,300		①	
3-12-11　フェンス類	TC138	ネットフェンス扉 ネット式片開	高1．5m幅1．0mビニル被覆製	組	本土	2022年10月号			
3-12-11　フェンス類	TC138	ネットフェンス扉 ネット式片開	高1．5m幅1．0mビニル被覆製	組	隠岐	40,500		①	
3-12-11　フェンス類	TC139	ネットフェンス扉 ネット式両開	高1．0m幅2．0mビニル被覆製	組	本土	2022年10月号			
3-12-11　フェンス類	TC139	ネットフェンス扉 ネット式両開	高1．0m幅2．0mビニル被覆製	組	隠岐	64,100		①	
3-12-11　フェンス類	TC140	ネットフェンス扉 ネット式両開	高1．2m幅2．0mビニル被覆製	組	本土	2022年10月号			
3-12-11　フェンス類	TC140	ネットフェンス扉 ネット式両開	高1．2m幅2．0mビニル被覆製	組	隠岐	66,800		①	
3-12-11　フェンス類	TC141	ネットフェンス扉 ネット式両開	高1．5m幅2．0mビニル被覆製	組	本土	2022年10月号			

分類	単価CD	名称	規格	単位	地区名	単価値	留意事項	海上輸送費記載番号	摘要
3-12-11　フェンス類	TC141	ネットフェンス扉 ネット式両開	高1．5m幅2．0mビニル被覆製	組	隠岐	75,900		①	
3-12-11　フェンス類	TC142	ネットフェンス扉 格子式 片開	高1．0m幅1．0m	組	本土	2022年10月号			
3-12-11　フェンス類	TC142	ネットフェンス扉 格子式 片開	高1．0m幅1．0m	組	隠岐	－		①	
3-12-11　フェンス類	TC143	ネットフェンス扉 格子式 片開	高1．2m幅1．0m	組	本土	2022年10月号			
3-12-11　フェンス類	TC143	ネットフェンス扉 格子式 片開	高1．2m幅1．0m	組	隠岐	－		①	
3-12-11　フェンス類	TC144	ネットフェンス扉 格子式 片開	高1．5m幅1．0m	組	本土	2022年10月号			
3-12-11　フェンス類	TC144	ネットフェンス扉 格子式 片開	高1．5m幅1．0m	組	隠岐	－		①	
3-12-11　フェンス類	TC145	ネットフェンス扉 格子式 両開	高1．0m幅2．0m	組	本土	2022年10月号			
3-12-11　フェンス類	TC145	ネットフェンス扉 格子式 両開	高1．0m幅2．0m	組	隠岐	－		①	
3-12-11　フェンス類	TC146	ネットフェンス扉 格子式 両開	高1．2m幅2．0m	組	本土	2022年10月号			
3-12-11　フェンス類	TC146	ネットフェンス扉 格子式 両開	高1．2m幅2．0m	組	隠岐	－		①	
3-12-11　フェンス類	TC147	ネットフェンス扉 格子式 両開	高1．5m幅2．0m	組	本土	2022年10月号			
3-12-11　フェンス類	TC147	ネットフェンス扉 格子式 両開	高1．5m幅2．0m	組	隠岐	－		①	
3-12-11　フェンス類	TC148	ネットフェンス扉 ネット式片開	高1．0m幅1．0m 亜鉛メッキ製	組	本土	2022年10月号			
3-12-11　フェンス類	TC148	ネットフェンス扉 ネット式片開	高1．0m幅1．0m 亜鉛メッキ製	組	隠岐	32,500		①	
3-12-11　フェンス類	TC149	ネットフェンス扉 ネット式片開	高1．2m幅1．0m 亜鉛メッキ製	組	本土	2022年10月号			
3-12-11　フェンス類	TC149	ネットフェンス扉 ネット式片開	高1．2m幅1．0m 亜鉛メッキ製	組	隠岐	34,300		①	
3-12-11　フェンス類	TC150	ネットフェンス扉 ネット式片開	高1．5m幅1．0m 亜鉛メッキ製	組	本土	2022年10月号			
3-12-11　フェンス類	TC150	ネットフェンス扉 ネット式片開	高1．5m幅1．0m 亜鉛メッキ製	組	隠岐	40,500		①	
3-12-11　フェンス類	TC151	ネットフェンス扉 ネット式両開	高1．0m幅2．0m 亜鉛メッキ製	組	本土	2022年10月号			
3-12-11　フェンス類	TC151	ネットフェンス扉 ネット式両開	高1．0m幅2．0m 亜鉛メッキ製	組	隠岐	64,100		①	
3-12-11　フェンス類	TC152	ネットフェンス扉 ネット式両開	高1．2m幅2．0m 亜鉛メッキ製	組	本土	2022年10月号			
3-12-11　フェンス類	TC152	ネットフェンス扉 ネット式両開	高1．2m幅2．0m 亜鉛メッキ製	組	隠岐	66,800		①	
3-12-11　フェンス類	TC153	ネットフェンス扉 ネット式両開	高1．5m幅2．0m 亜鉛メッキ製	組	本土	2022年10月号			
3-12-11　フェンス類	TC153	ネットフェンス扉 ネット式両開	高1．5m幅2．0m 亜鉛メッキ製	組	隠岐	75,900		①	
3-12-11　フェンス類	TC170	ネットフェンス 支柱間隔1．8m	A－Ⅰ型 Ｈ＝1．0mビニル被膜	m	本土	2022年10月号			
3-12-11　フェンス類	TC170	ネットフェンス 支柱間隔1．8m	A－Ⅰ型 Ｈ＝1．0mビニル被膜	m	隠岐	4,860		①	
3-12-11　フェンス類	TC171	ネットフェンス 支柱間隔1．8m	A－Ⅱ型 Ｈ＝1．2mビニル被膜	m	本土	2022年10月号			
3-12-11　フェンス類	TC171	ネットフェンス 支柱間隔1．8m	A－Ⅱ型 Ｈ＝1．2mビニル被膜	m	隠岐	5,700		①	
3-12-11　フェンス類	TC172	ネットフェンス 支柱間隔1．8m	A－Ⅲ型 Ｈ＝1．5mビニル被膜	m	本土	2022年10月号			
3-12-11　フェンス類	TC172	ネットフェンス 支柱間隔1．8m	A－Ⅲ型 Ｈ＝1．5mビニル被膜	m	隠岐	7,100		①	
3-12-11　フェンス類	TC173	ネットフェンス 支柱間隔1．8m	A－Ⅳ型 Ｈ＝1．5mビニル被膜	m	本土	2022年10月号			
3-12-11　フェンス類	TC173	ネットフェンス 支柱間隔1．8m	A－Ⅳ型 Ｈ＝1．5mビニル被膜	m	隠岐	8,070		①	
3-12-11　フェンス類	TC174	ネットフェンス 支柱間隔1．8m	B－Ⅰ型 Ｈ＝1．2mビニル被膜	m	本土	2022年10月号			
3-12-11　フェンス類	TC174	ネットフェンス 支柱間隔1．8m	B－Ⅰ型 Ｈ＝1．2mビニル被膜	m	隠岐	5,860		①	
3-12-11　フェンス類	TC175	ネットフェンス 支柱間隔1．8m	B－Ⅱ型 Ｈ＝1．5mビニル被膜	m	本土	2022年10月号			
3-12-11　フェンス類	TC175	ネットフェンス 支柱間隔1．8m	B－Ⅱ型 Ｈ＝1．5mビニル被膜	m	隠岐	6,770		①	
3-12-11　フェンス類	TC176	ネットフェンス 支柱間隔1．8m	B－Ⅲ型 Ｈ＝1．5mビニル被膜	m	本土	2022年10月号			
3-12-11　フェンス類	TC176	ネットフェンス 支柱間隔1．8m	B－Ⅲ型 Ｈ＝1．5mビニル被膜	m	隠岐	7,430		①	
3-12-11　フェンス類	TC177	ネットフェンス 支柱間隔1．5m	A－Ⅰ型 Ｈ＝1．0mビニル被膜	m	本土	2022年10月号			
3-12-11　フェンス類	TC177	ネットフェンス 支柱間隔1．5m	A－Ⅰ型 Ｈ＝1．0mビニル被膜	m	隠岐	5,070		①	
3-12-11　フェンス類	TC178	ネットフェンス 支柱間隔1．5m	A－Ⅱ型 Ｈ＝1．2mビニル被膜	m	本土	2022年10月号			
3-12-11　フェンス類	TC178	ネットフェンス 支柱間隔1．5m	A－Ⅱ型 Ｈ＝1．2mビニル被膜	m	隠岐	6,010		①	
3-12-11　フェンス類	TC179	ネットフェンス 支柱間隔1．5m	A－Ⅲ型 Ｈ＝1．5mビニル被膜	m	本土	2022年10月号			
3-12-11　フェンス類	TC179	ネットフェンス 支柱間隔1．5m	A－Ⅲ型 Ｈ＝1．5mビニル被膜	m	隠岐	7,600		①	
3-12-11　フェンス類	TC180	ネットフェンス 支柱間隔1．5m	A－Ⅳ型 Ｈ＝1．5mビニル被膜	m	本土	2022年10月号			

分類	単価CD	名称	規格	単位	地区名	単価値	留意事項	海上輸送費記載番号	摘要
3-12-11　フェンス類	TC180	ネットフェンス 支柱間隔1．5m	A-Ⅳ型 H＝1．5mビニル被膜	m	隠岐	8,730		①	
3-12-11　フェンス類	TC181	ネットフェンス 支柱間隔1．5m	B-Ⅰ型 H＝1．2mビニル被膜	m	本土	2022年10月号			
3-12-11　フェンス類	TC181	ネットフェンス 支柱間隔1．5m	B-Ⅰ型 H＝1．2mビニル被膜	m	隠岐	6,190		①	
3-12-11　フェンス類	TC182	ネットフェンス 支柱間隔1．5m	B-Ⅱ型 H＝1．5mビニル被膜	m	本土	2022年10月号			
3-12-11　フェンス類	TC182	ネットフェンス 支柱間隔1．5m	B-Ⅱ型 H＝1．5mビニル被膜	m	隠岐	7,180		①	
3-12-11　フェンス類	TC183	ネットフェンス 支柱間隔1．5m	B-Ⅲ型 H＝1．5mビニル被膜	m	本土	2022年10月号			
3-12-11　フェンス類	TC183	ネットフェンス 支柱間隔1．5m	B-Ⅲ型 H＝1．5mビニル被膜	m	隠岐	7,930		①	
3-12-11　フェンス類	TC184	ネットフェンス 支柱間隔1．2m	A-Ⅰ型 H＝1．0mビニル被膜	m	本土	2022年10月号			
3-12-11　フェンス類	TC184	ネットフェンス 支柱間隔1．2m	A-Ⅰ型 H＝1．0mビニル被膜	m	隠岐	5,420		①	
3-12-11　フェンス類	TC185	ネットフェンス 支柱間隔1．2m	A-Ⅱ型 H＝1．2mビニル被膜	m	本土	2022年10月号			
3-12-11　フェンス類	TC185	ネットフェンス 支柱間隔1．2m	A-Ⅱ型 H＝1．2mビニル被膜	m	隠岐	6,510		①	
3-12-11　フェンス類	TC186	ネットフェンス 支柱間隔1．2m	A-Ⅲ型 H＝1．5mビニル被膜	m	本土	2022年10月号			
3-12-11　フェンス類	TC186	ネットフェンス 支柱間隔1．2m	A-Ⅲ型 H＝1．5mビニル被膜	m	隠岐	8,320		①	
3-12-11　フェンス類	TC187	ネットフェンス 支柱間隔1．2m	A-Ⅳ型 H＝1．5mビニル被膜	m	本土	2022年10月号			
3-12-11　フェンス類	TC187	ネットフェンス 支柱間隔1．2m	A-Ⅳ型 H＝1．5mビニル被膜	m	隠岐	9,720		①	
3-12-11　フェンス類	TC188	ネットフェンス 支柱間隔1．2m	B-Ⅰ型 H＝1．2mビニル被膜	m	本土	2022年10月号			
3-12-11　フェンス類	TC188	ネットフェンス 支柱間隔1．2m	B-Ⅰ型 H＝1．2mビニル被膜	m	隠岐	6,740		①	
3-12-11　フェンス類	TC189	ネットフェンス 支柱間隔1．2m	B-Ⅱ型 H＝1．5mビニル被膜	m	本土	2022年10月号			
3-12-11　フェンス類	TC189	ネットフェンス 支柱間隔1．2m	B-Ⅱ型 H＝1．5mビニル被膜	m	隠岐	7,830		①	
3-12-11　フェンス類	TC190	ネットフェンス 支柱間隔1．2m	B-Ⅲ型 H＝1．5mビニル被膜	m	本土	2022年10月号			
3-12-11　フェンス類	TC190	ネットフェンス 支柱間隔1．2m	B-Ⅲ型 H＝1．5mビニル被膜	m	隠岐	8,730		①	
3-12-11　フェンス類	TC200	ネットフェンス 支柱間隔2．0m	A-Ⅰ型 H＝1．0m亜鉛メッキ	m	本土	2022年10月号			
3-12-11　フェンス類	TC200	ネットフェンス 支柱間隔2．0m	A-Ⅰ型 H＝1．0m亜鉛メッキ	m	隠岐	5,270		①	
3-12-11　フェンス類	TC201	ネットフェンス 支柱間隔2．0m	A-Ⅱ型 H＝1．2m亜鉛メッキ	m	本土	2022年10月号			
3-12-11　フェンス類	TC201	ネットフェンス 支柱間隔2．0m	A-Ⅱ型 H＝1．2m亜鉛メッキ	m	隠岐	6,160		①	
3-12-11　フェンス類	TC202	ネットフェンス 支柱間隔2．0m	A-Ⅲ型 H＝1．5m亜鉛メッキ	m	本土	2022年10月号			
3-12-11　フェンス類	TC202	ネットフェンス 支柱間隔2．0m	A-Ⅲ型 H＝1．5m亜鉛メッキ	m	隠岐	7,650		①	
3-12-11　フェンス類	TC203	ネットフェンス 支柱間隔2．0m	A-Ⅳ型 H＝1．5m亜鉛メッキ	m	本土	2022年10月号			
3-12-11　フェンス類	TC203	ネットフェンス 支柱間隔2．0m	A-Ⅳ型 H＝1．5m亜鉛メッキ	m	隠岐	8,650		①	
3-12-11　フェンス類	TC204	ネットフェンス 支柱間隔2．0m	B-Ⅰ型 H＝1．2m亜鉛メッキ	m	本土	2022年10月号			
3-12-11　フェンス類	TC204	ネットフェンス 支柱間隔2．0m	B-Ⅰ型 H＝1．2m亜鉛メッキ	m	隠岐	6,290		①	
3-12-11　フェンス類	TC205	ネットフェンス 支柱間隔2．0m	B-Ⅱ型 H＝1．5m亜鉛メッキ	m	本土	2022年10月号			
3-12-11　フェンス類	TC205	ネットフェンス 支柱間隔2．0m	B-Ⅱ型 H＝1．5m亜鉛メッキ	m	隠岐	7,350		①	
3-12-11　フェンス類	TC206	ネットフェンス 支柱間隔2．0m	B-Ⅲ型 H＝1．5m亜鉛メッキ	m	本土	2022年10月号			
3-12-11　フェンス類	TC206	ネットフェンス 支柱間隔2．0m	B-Ⅲ型 H＝1．5m亜鉛メッキ	m	隠岐	8,090		①	
3-12-11　フェンス類	TC207	ネットフェンス 支柱間隔1．8m	A-Ⅰ型 H＝1．0m亜鉛メッキ	m	本土	2022年10月号			
3-12-11　フェンス類	TC207	ネットフェンス 支柱間隔1．8m	A-Ⅰ型 H＝1．0m亜鉛メッキ	m	隠岐	5,390		①	
3-12-11　フェンス類	TC208	ネットフェンス 支柱間隔1．8m	A-Ⅱ型 H＝1．2m亜鉛メッキ	m	本土	2022年10月号			
3-12-11　フェンス類	TC208	ネットフェンス 支柱間隔1．8m	A-Ⅱ型 H＝1．2m亜鉛メッキ	m	隠岐	6,340		①	
3-12-11　フェンス類	TC209	ネットフェンス 支柱間隔1．8m	A-Ⅲ型 H＝1．5m亜鉛メッキ	m	本土	2022年10月号			
3-12-11　フェンス類	TC209	ネットフェンス 支柱間隔1．8m	A-Ⅲ型 H＝1．5m亜鉛メッキ	m	隠岐	7,920		①	
3-12-11　フェンス類	TC210	ネットフェンス 支柱間隔1．8m	A-Ⅳ型 H＝1．5m亜鉛メッキ	m	本土	2022年10月号			
3-12-11　フェンス類	TC210	ネットフェンス 支柱間隔1．8m	A-Ⅳ型 H＝1．5m亜鉛メッキ	m	隠岐	8,980		①	
3-12-11　フェンス類	TC211	ネットフェンス 支柱間隔1．8m	B-Ⅰ型 H＝1．2m亜鉛メッキ	m	本土	2022年10月号			
3-12-11　フェンス類	TC211	ネットフェンス 支柱間隔1．8m	B-Ⅰ型 H＝1．2m亜鉛メッキ	m	隠岐	6,490		①	
3-12-11　フェンス類	TC212	ネットフェンス 支柱間隔1．8m	B-Ⅱ型 H＝1．5m亜鉛メッキ	m	本土	2022年10月号			

分類	単価CD	名称	規格	単位	地区名	単価値	留意事項	海上輸送費記載番号	摘要
3-12-11　フェンス類	TC212	ネットフェンス 支柱間隔1．8m	B-Ⅱ型 H＝1．5m亜鉛メッキ	m	隠岐	7,580		①	
3-12-11　フェンス類	TC213	ネットフェンス 支柱間隔1．8m	B-Ⅲ型 H＝1．5m亜鉛メッキ	m	本土	2022年10月号			
3-12-11　フェンス類	TC213	ネットフェンス 支柱間隔1．8m	B-Ⅲ型 H＝1．5m亜鉛メッキ	m	隠岐	8,400		①	
3-12-11　フェンス類	TC214	ネットフェンス 支柱間隔2．0m	A-Ⅰ H1．0mメッキ着色塗装	m	本土	2022年10月号			
3-12-11　フェンス類	TC214	ネットフェンス 支柱間隔2．0m	A-Ⅰ H1．0mメッキ着色塗装	m	隠岐	5,400		①	
3-12-11　フェンス類	TC215	ネットフェンス 支柱間隔2．0m	A-Ⅱ H1．2mメッキ着色塗装	m	本土	2022年10月号			
3-12-11　フェンス類	TC215	ネットフェンス 支柱間隔2．0m	A-Ⅱ H1．2mメッキ着色塗装	m	隠岐	6,310		①	
3-12-11　フェンス類	TC216	ネットフェンス 支柱間隔2．0m	A-Ⅲ H1．5mメッキ着色塗装	m	本土	2022年10月号			
3-12-11　フェンス類	TC216	ネットフェンス 支柱間隔2．0m	A-Ⅲ H1．5mメッキ着色塗装	m	隠岐	7,840		①	
3-12-11　フェンス類	TC217	ネットフェンス 支柱間隔2．0m	A-Ⅳ H1．5mメッキ着色塗装	m	本土	2022年10月号			
3-12-11　フェンス類	TC217	ネットフェンス 支柱間隔2．0m	A-Ⅳ H1．5mメッキ着色塗装	m	隠岐	8,810		①	
3-12-11　フェンス類	TC218	ネットフェンス 支柱間隔2．0m	B-Ⅰ H1．2mメッキ着色塗装	m	本土	2022年10月号			
3-12-11　フェンス類	TC218	ネットフェンス 支柱間隔2．0m	B-Ⅰ H1．2mメッキ着色塗装	m	隠岐	6,450		①	
3-12-11　フェンス類	TC219	ネットフェンス 支柱間隔2．0m	B-Ⅱ H1．5mメッキ着色塗装	m	本土	2022年10月号			
3-12-11　フェンス類	TC219	ネットフェンス 支柱間隔2．0m	B-Ⅱ H1．5mメッキ着色塗装	m	隠岐	7,550		①	
3-12-11　フェンス類	TC220	ネットフェンス 支柱間隔2．0m	B-Ⅲ H1．5mメッキ着色塗装	m	本土	2022年10月号			
3-12-11　フェンス類	TC220	ネットフェンス 支柱間隔2．0m	B-Ⅲ H1．5mメッキ着色塗装	m	隠岐	8,220		①	
3-12-12　鋼材及び金物	TC503	六角ボルト（軸組工法用）	径M12 長150mm	本	本土・隠岐	2022年10月号			
3-12-12　鋼材及び金物	TC504	六角ボルト（軸組工法用）	径M12 長240mm	本	本土・隠岐	2022年10月号			
3-12-12　鋼材及び金物	TC505	六角ボルト（軸組工法用）	径M12 長300mm	本	本土・隠岐	2022年10月号			
3-12-12　鋼材及び金物	TC506	六角ボルト（軸組工法用）	径M12 長450mm	本	本土・隠岐	2022年10月号			
3-12-12　鋼材及び金物	TC510	角座金 （軸組工法用）	径M12 4．5×40mm	枚	本土・隠岐	2022年10月号			
3-12-12　鋼材及び金物	TC532	かすがい	かすがい 9．0×120	本	本土・隠岐	2022年10月号			
3-12-13　目地・止水板・吸出防止材	TD391	目地板	厚20mm；瀝青質	m2	本土	2022年10月号			
3-12-13　目地・止水板・吸出防止材	TD391	目地板	厚20mm；瀝青質	m2	隠岐	3,790		⑤	
3-12-13　目地・止水板・吸出防止材	TD395	目地板（エラスチックフィラー）	Ａ種 厚10mm	m2	本土	990			
3-12-13　目地・止水板・吸出防止材	TD395	目地板（エラスチックフィラー）	Ａ種 厚10mm	m2	隠岐	1,060		⑤	
3-12-13　目地・止水板・吸出防止材	TD396	目地板（エラスチックフィラー）	Ａ種 厚20mm	m2	本土	2,340			
3-12-13　目地・止水板・吸出防止材	TD396	目地板（エラスチックフィラー）	Ａ種 厚20mm	m2	隠岐	2,490		⑤	
3-12-13　目地・止水板・吸出防止材	TD397	目地板（エラスチックフィラー）	Ｃ種 厚10mm	m2	本土	2,160			
3-12-13　目地・止水板・吸出防止材	TD397	目地板（エラスチックフィラー）	Ｃ種 厚10mm	m2	隠岐	2,350		⑤	
3-12-13　目地・止水板・吸出防止材	TD398	目地板（エラスチックフィラー）	Ｃ種 厚20mm	m2	本土	4,320			
3-12-13　目地・止水板・吸出防止材	TD398	目地板（エラスチックフィラー）	Ｃ種 厚20mm	m2	隠岐	4,710		⑤	
3-12-14　その他諸資材	TD530	合成樹脂網 ポリエチレン製	荒目（30mm程度）ネトロンＺ-1	m2	本土	2022年10月号	有		
3-12-14　その他諸資材	TD530	合成樹脂網 ポリエチレン製	荒目（30mm程度）ネトロンＺ-1	m2	隠岐	1,460	有	⑤	
3-12-14　その他諸資材	TD531	合成樹脂網 ポリエチレン製	細目（2．5mm程度）ネトロンＺ-28	m2	本土	2022年10月号	有		
3-12-14　その他諸資材	TD531	合成樹脂網 ポリエチレン製	細目（2．5mm程度）ネトロンＺ-28	m2	隠岐	750	有	⑤	
3-12-14　その他諸資材	TD532	合成樹脂網	ポリエチレン製 ネトロンＢＳ	m2	本土・隠岐	1,210	有		
3-12-14　その他諸資材	TE110	落水口	幅400×深600×奥200mm	個	本土	3,460	有		
3-12-14　その他諸資材	TE110	落水口	幅400×深600×奥200mm	個	隠岐	3,910	有	①	
3-12-14　その他諸資材	TSMNE970	落水口	ふかみずくんⅠ型	個	本土	16,100	有		
3-12-14　その他諸資材	TSMNE970	落水口	ふかみずくんⅠ型	個	隠岐	16,500	有	⑦	
3-12-14　その他諸資材	TN360	水平水閘	50mm用	個	本土・隠岐	10,900	有		
3-12-14　その他諸資材	TN361	水平水閘	65mm用	個	本土・隠岐	10,900	有		
3-12-14　その他諸資材	TN366	水平水閘	75mm用	個	本土・隠岐	12,300	有		
3-12-14　その他諸資材	TN367	水平水閘	100mm用	個	本土・隠岐	22,400	有		

分類	単価CD	名称	規格	単位	地区名	単価値	留意事項	海上輸送費記載番号	摘要
3-12-14　その他諸資材	TN365	簡易水閘	ネジ式 鎖付 65mm用	個	本土・隠岐	1,910	有		
3-12-14　その他諸資材	TN368	陶管用ＶＵ継手	60×75mm	個	本土・隠岐	700	有		
3-12-14　その他諸資材	TN370	取付式分水栓	塩化ビニルパイプ φ100用	個	本土・隠岐	1,900	有		
3-12-14　その他諸資材	TN371	取付式分水栓	塩化ビニルパイプ φ150用	個	本土・隠岐	4,270	有		
3-12-14　その他諸資材	TE408	プレキャスト床版	T-4 1.0m×2.0m	枚	本土	53,400			
3-12-14　その他諸資材	TE408	プレキャスト床版	T-4 1.0m×2.0m	枚	隠岐	59,000		①	
3-12-14　その他諸資材	TE409	プレキャスト床版	T-4 1.0m×2.6m	枚	本土	69,300			
3-12-14　その他諸資材	TE409	プレキャスト床版	T-4 1.0m×2.6m	枚	隠岐	76,600		①	
3-12-14　その他諸資材	TE410	プレキャスト床版	T-4 1.0m×3.0m	枚	本土	87,300			
3-12-14　その他諸資材	TE410	プレキャスト床版	T-4 1.0m×3.0m	枚	隠岐	97,400		①	
3-12-14　その他諸資材	TE411	プレキャスト床版	T-4 1.0m×3.6m	枚	本土	98,100			
3-12-14　その他諸資材	TE411	プレキャスト床版	T-4 1.0m×3.6m	枚	隠岐	110,000		①	
3-12-14　その他諸資材	TE412	プレキャスト床版	T-4 1.0m×4.0m	枚	本土	122,000			
3-12-14　その他諸資材	TE412	プレキャスト床版	T-4 1.0m×4.0m	枚	隠岐	137,000		①	
3-12-14　その他諸資材	TE413	プレキャスト床版	T-4 1.0m×4.6m	枚	本土	148,000			
3-12-14　その他諸資材	TE413	プレキャスト床版	T-4 1.0m×4.6m	枚	隠岐	166,000		①	
3-12-14　その他諸資材	TE414	プレキャスト床版	T-4 1.0m×5.0m	枚	本土	170,000			
3-12-14　その他諸資材	TE414	プレキャスト床版	T-4 1.0m×5.0m	枚	隠岐	192,000		①	
3-12-14　その他諸資材	TE415	プレキャスト床版	T-4 1.0m×5.6m	枚	本土	242,000			
3-12-14　その他諸資材	TE415	プレキャスト床版	T-4 1.0m×5.6m	枚	隠岐	273,000		①	
3-12-14　その他諸資材	TE416	プレキャスト床版	T-6 1.0m×2.0m	枚	本土	53,400			
3-12-14　その他諸資材	TE416	プレキャスト床版	T-6 1.0m×2.0m	枚	隠岐	59,000		①	
3-12-14　その他諸資材	TE417	プレキャスト床版	T-6 1.0m×2.6m	枚	本土	78,200			
3-12-14　その他諸資材	TE417	プレキャスト床版	T-6 1.0m×2.6m	枚	隠岐	86,900		①	
3-12-14　その他諸資材	TE418	プレキャスト床版	T-6 1.0m×3.0m	枚	本土	87,300			
3-12-14　その他諸資材	TE418	プレキャスト床版	T-6 1.0m×3.0m	枚	隠岐	97,400		①	
3-12-14　その他諸資材	TE419	プレキャスト床版	T-6 1.0m×3.6m	枚	本土	114,000			
3-12-14　その他諸資材	TE419	プレキャスト床版	T-6 1.0m×3.6m	枚	隠岐	128,000		①	
3-12-14　その他諸資材	TE420	プレキャスト床版	T-6 1.0m×4.0m	枚	本土	138,000			
3-12-14　その他諸資材	TE420	プレキャスト床版	T-6 1.0m×4.0m	枚	隠岐	156,000		①	
3-12-14　その他諸資材	TE421	プレキャスト床版	T-6 1.0m×4.6m	枚	本土	167,000			
3-12-14　その他諸資材	TE421	プレキャスト床版	T-6 1.0m×4.6m	枚	隠岐	187,000		①	
3-12-14　その他諸資材	TE422	プレキャスト床版	T-6 1.0m×5.0m	枚	本土	194,000			
3-12-14　その他諸資材	TE422	プレキャスト床版	T-6 1.0m×5.0m	枚	隠岐	219,000		①	
3-12-14　その他諸資材	TE423	プレキャスト床版	T-6 1.0m×5.6m	枚	本土	242,000			
3-12-14　その他諸資材	TE423	プレキャスト床版	T-6 1.0m×5.6m	枚	隠岐	273,000		①	
3-12-14　その他諸資材	TF1100	ポリエチレン製角型U字溝	180 L=1000	本	本土	5,620			
3-12-14　その他諸資材	TF1100	ポリエチレン製角型U字溝	180 L=1000	本	隠岐	6,000		⑦	
3-12-14　その他諸資材	TF1101	ポリエチレン製角型U字溝	240 L=1000	本	本土	7,500			
3-12-14　その他諸資材	TF1101	ポリエチレン製角型U字溝	240 L=1000	本	隠岐	7,940		⑦	
3-12-14　その他諸資材	TF1102	ポリエチレン製角型U字溝	300 L=1000	本	本土	10,300			
3-12-14　その他諸資材	TF1102	ポリエチレン製角型U字溝	300 L=1000	本	隠岐	10,800		⑦	
3-12-14　その他諸資材	TF1103	ポリエチレン製角型U字溝	400 L=1000	本	本土	12,300			
3-12-14　その他諸資材	TF1103	ポリエチレン製角型U字溝	400 L=1000	本	隠岐	12,900		⑦	
3-12-14　その他諸資材	TF1104	ポリエチレン製角型U字溝	500 L=1000	本	本土	16,400			
3-12-14　その他諸資材	TF1104	ポリエチレン製角型U字溝	500 L=1000	本	隠岐	17,300		⑦	

分類	単価CD	名称	規格	単位	地区名	単価値	留意事項	海上輸送費記載番号	摘要
3-12-14　その他諸資材	TF1105	ポリエチレン製角型U字溝	600 L=1000	本	本土	22,600			
3-12-14　その他諸資材	TF1105	ポリエチレン製角型U字溝	600 L=1000	本	隠岐	23,700		⑦	
3-12-14　その他諸資材	TF1106	ポリエチレン製角型U字溝用自在エルボ	180	個	本土	27,300			
3-12-14　その他諸資材	TF1106	ポリエチレン製角型U字溝用自在エルボ	180	個	隠岐	27,600		⑦	
3-12-14　その他諸資材	TF1107	ポリエチレン製角型U字溝用自在エルボ	240	個	本土	29,200			
3-12-14　その他諸資材	TF1107	ポリエチレン製角型U字溝用自在エルボ	240	個	隠岐	29,500		⑦	
3-12-14　その他諸資材	TF1108	ポリエチレン製角型U字溝用自在エルボ	300	個	本土	32,800			
3-12-14　その他諸資材	TF1108	ポリエチレン製角型U字溝用自在エルボ	300	個	隠岐	33,200		⑦	
3-12-14　その他諸資材	TF1109	ポリエチレン製角型U字溝用自在エルボ	400	個	本土	42,000			
3-12-14　その他諸資材	TF1109	ポリエチレン製角型U字溝用自在エルボ	400	個	隠岐	42,500		⑦	
3-12-14　その他諸資材	TF1110	ポリエチレン製角型U字溝用自在エルボ	500	個	本土	51,100			
3-12-14　その他諸資材	TF1110	ポリエチレン製角型U字溝用自在エルボ	500	個	隠岐	52,500		⑦	
3-12-14　その他諸資材	TF1111	ポリエチレン製角型U字溝用自在エルボ	600	個	本土	65,700			
3-12-14　その他諸資材	TF1111	ポリエチレン製角型U字溝用自在エルボ	600	個	隠岐	66,800		⑦	
3-13-1　鉄鋼金属	TF131	亜鉛メッキ鉄線	#10	kg	本土	*2			
3-13-1　鉄鋼金属	TF131	亜鉛メッキ鉄線	#10	kg	隠岐	273		④	
3-13-1　鉄鋼金属	TF132	亜鉛メッキ鉄線	#12～#18	kg	本土	262			
3-13-1　鉄鋼金属	TF132	亜鉛メッキ鉄線	#12～#18	kg	隠岐	279		④	
3-13-1　鉄鋼金属	TF211	土砂用アンカー（端部）	φ114. 3×1, 350mm	本	本土	2022年10月号			
3-13-1　鉄鋼金属	TF211	土砂用アンカー（端部）	φ114. 3×1, 350mm	本	隠岐	27,600		①	
3-13-1　鉄鋼金属	TF212	土砂用アンカー（交点部）	φ114. 3×1, 350mm	本	本土	30,000			
3-13-1　鉄鋼金属	TF212	土砂用アンカー（交点部）	φ114. 3×1, 350mm	本	隠岐	30,200		①	
3-13-1　鉄鋼金属	TF222	土砂用アンカー（端部）	φ114. 3×1, 630mm	本	本土	25,500			
3-13-1　鉄鋼金属	TF222	土砂用アンカー（端部）	φ114. 3×1, 630mm	本	隠岐	25,600		①	
3-13-1　鉄鋼金属	TF223	土砂用アンカー（交点部）	φ114. 3×1, 630mm	本	本土	31,300			
3-13-1　鉄鋼金属	TF223	土砂用アンカー（交点部）	φ114. 3×1, 630mm	本	隠岐	31,500		①	
3-13-1　鉄鋼金属	TF224	土砂用アンカー（端部）	羽根付ｱﾝｶｰφ114. 3×4. 5×1630	本	本土	34,000			
3-13-1　鉄鋼金属	TF224	土砂用アンカー（端部）	羽根付ｱﾝｶｰφ114. 3×4. 5×1630	本	隠岐	34,300		①	
3-13-1　鉄鋼金属	TF213	岩用アンカー（端部）	D22×1, 000mm	本	本土	2022年10月号			
3-13-1　鉄鋼金属	TF213	岩用アンカー（端部）	D22×1, 000mm	本	隠岐	5,700		①	
3-13-1　鉄鋼金属	TF214	岩用アンカー（交点部）	D22×1, 000mm	本	本土	5,890			
3-13-1　鉄鋼金属	TF214	岩用アンカー（交点部）	D22×1, 000mm	本	隠岐	5,930		①	
3-13-1　鉄鋼金属	TF225	岩用アンカー（端部）	D22(M20)×1,500	本	本土	8,620			
3-13-1　鉄鋼金属	TF225	岩用アンカー（端部）	D22(M20)×1,500	本	隠岐	8,690		①	
3-13-1　鉄鋼金属	TF226	岩用アンカー（交点部）	D22(M20)×1,500	本	本土	8,440			
3-13-1　鉄鋼金属	TF226	岩用アンカー（交点部）	D22(M20)×1,500	本	隠岐	8,500		①	
3-13-1　鉄鋼金属	TF215	主ロープ	3×7mm G／O φ12	m	本土	2022年10月号			
3-13-1　鉄鋼金属	TF215	主ロープ	3×7mm G／O φ12	m	隠岐	289		①	
3-13-1　鉄鋼金属	TF216	補助ロープ	3×7mm G／O φ12	m	本土	2022年10月号			
3-13-1　鉄鋼金属	TF216	補助ロープ	3×7mm G／O φ12	m	隠岐	289		①	
3-13-1　鉄鋼金属	TF217	巻付グリップ	亜鉛メッキ φ12×975mm	本	本土	1,740			
3-13-1　鉄鋼金属	TF217	巻付グリップ	亜鉛メッキ φ12×975mm	本	隠岐	1,740		②	
3-13-1　鉄鋼金属	TF218	巻付グリップ	亜鉛メッキ φ12×800mm	本	本土	1,520			
3-13-1　鉄鋼金属	TF218	巻付グリップ	亜鉛メッキ φ12×800mm	本	隠岐	1,520		②	
3-13-1　鉄鋼金属	TF219	クロスクリップ	亜鉛メッキ 3ｔ×60×60mm	個	本土	650			
3-13-1　鉄鋼金属	TF219	クロスクリップ	亜鉛メッキ 3ｔ×60×60mm	個	隠岐	651		②	

分類	単価CD	名称	規格	単位	地区名	単価値	留意事項	海上輸送費記載番号	摘要
3-13-1　鉄鋼金属	TF220	十字アンカークリップ	亜鉛メッキ 50×95mm	個	本土	2022年10月号			
3-13-1　鉄鋼金属	TF220	十字アンカークリップ	亜鉛メッキ 50×95mm	個	隠岐	1,770		②	
3-13-1　鉄鋼金属	TF221	十字クリップ	亜鉛メッキ φ12×50×95mm	個	本土	2022年10月号			
3-13-1　鉄鋼金属	TF221	十字クリップ	亜鉛メッキ φ12×50×95mm	個	隠岐	1,980		②	
3-13-1　鉄鋼金属	TF227	Ｖクリップ	3.2t×92	個	本土	860			
3-13-1　鉄鋼金属	TF227	Ｖクリップ	3.2t×92	個	隠岐	861		②	
3-13-1　鉄鋼金属	TF228	Ｖクリップ	4.0t×109	個	本土	950			
3-13-1　鉄鋼金属	TF228	Ｖクリップ	4.0t×109	個	隠岐	952		②	
3-13-1　鉄鋼金属	TF229	ターンバックル	φ22用	個	本土	2022年10月号			
3-13-1　鉄鋼金属	TF229	ターンバックル	φ22用	個	隠岐	3,330		①	
3-13-1　鉄鋼金属	TF230	ターンバックル	φ25用	個	本土	2022年10月号			
3-13-1　鉄鋼金属	TF230	ターンバックル	φ25用	個	隠岐	4,780		①	
3-13-1　鉄鋼金属	TF231	ターンバックル取付金具	大	個	本土	2,470			
3-13-1　鉄鋼金属	TF231	ターンバックル取付金具	大	個	隠岐	2,480		①	
3-13-1　鉄鋼金属	TF232	ターンバックル取付金具	小	個	本土	1,600			
3-13-1　鉄鋼金属	TF232	ターンバックル取付金具	小	個	隠岐	1,600		①	
3-13-1　鉄鋼金属	TF401	鋼製堰堤	スクリーン型	t	本土	－			
3-13-1　鉄鋼金属	TF401	鋼製堰堤	スクリーン型	t	隠岐	－		①	
3-13-1　鉄鋼金属	TF411	鋼製枠	塗装品	t	本土	2022年10月号			
3-13-1　鉄鋼金属	TF411	鋼製枠	塗装品	t	隠岐	468,000		①	
3-13-1　鉄鋼金属	TF453	鋼製落石防止壁	ラムダ型 塗装1回塗り	t	本土	*2			
3-13-1　鉄鋼金属	TF453	鋼製落石防止壁	ラムダ型 塗装1回塗り	t	隠岐	496,000		①	
3-13-1　鉄鋼金属	TF454	鋼製落石防止壁	ラムダ型 亜鉛メッキ仕上げ	t	本土	*2			
3-13-1　鉄鋼金属	TF454	鋼製落石防止壁	ラムダ型 亜鉛メッキ仕上げ	t	隠岐	571,000		①	
3-13-1　鉄鋼金属	TF472	鋼製落石防止壁	山腹ラムダ型 塗装1回塗り	t	本土	*2			
3-13-1　鉄鋼金属	TF472	鋼製落石防止壁	山腹ラムダ型 塗装1回塗り	t	隠岐	453,000		①	
3-13-1　鉄鋼金属	TF473	鋼製落石防止壁	山腹ラムダ型 亜鉛メッキ仕上げ	t	本土	*2			
3-13-1　鉄鋼金属	TF473	鋼製落石防止壁	山腹ラムダ型 亜鉛メッキ仕上げ	t	隠岐	535,000		①	
3-13-1　鉄鋼金属	TF481	なだれ防止柵 ＮＢ型	塗装	t	本土	2022年10月号			
3-13-1　鉄鋼金属	TF481	なだれ防止柵 ＮＢ型	塗装	t	隠岐	448,000		①	
3-13-1　鉄鋼金属	TF482	なだれ防止柵 ＮＢ型	亜鉛メッキ	t	本土	2022年10月号			
3-13-1　鉄鋼金属	TF482	なだれ防止柵 ＮＢ型	亜鉛メッキ	t	隠岐	528,000		①	
3-13-2　その他資材	TF855	チェーンオイル	植物性チェーンオイル	L	本土・隠岐	685	有		
3-13-2　その他資材	TF591	抵抗性アカマツ （2年生）	苗長20cm以上 根元径6．0mm	本	本土	87	有		本土生産（隠岐は離島運搬込）
3-13-2　その他資材	TF591	抵抗性アカマツ （2年生）	苗長20cm以上 根元径6．0mm	本	隠岐	92	有		本土生産（隠岐は離島運搬込）
3-13-2　その他資材	TF592	抵抗性クロマツ （2年生）	苗長20cm以上 根元径6．0mm	本	本土	87	有		本土生産（隠岐は離島運搬込）
3-13-2　その他資材	TF592	抵抗性クロマツ （2年生）	苗長20cm以上 根元径6．0mm	本	隠岐	92	有		本土生産（隠岐は離島運搬込）
3-13-2　その他資材	TF593	杉 （挿木2年生）	苗長35～65cm根元径6．5mm	本	本土	118	有		本土生産（隠岐は離島運搬込）
3-13-2　その他資材	TF593	杉 （挿木2年生）	苗長35～65cm根元径6．5mm	本	隠岐	123	有		本土生産（隠岐は離島運搬込）
3-13-2　その他資材	TF594	杉 （実生2年生）	苗長35～60cm根元径6．0mm	本	本土	106	有		本土生産（隠岐は離島運搬込）
3-13-2　その他資材	TF594	杉 （実生2年生）	苗長35～60cm根元径6．0mm	本	隠岐	111	有		本土生産（隠岐は離島運搬込）
3-13-2　その他資材	TF595	ヒノキ （2年生）	苗長35～60cm根元径5．0mm	本	本土	111	有		本土生産（隠岐は離島運搬込）
3-13-2　その他資材	TF595	ヒノキ （2年生）	苗長35～60cm根元径5．0mm	本	隠岐	116	有		本土生産（隠岐は離島運搬込）
3-13-2　その他資材	TF600	クヌギ（1年生）	苗長40cm以上 根元径6．0mm	本	本土	75	有		本土生産（隠岐は離島運搬込）
3-13-2　その他資材	TF600	クヌギ（1年生）	苗長40cm以上 根元径6．0mm	本	隠岐	80	有		本土生産（隠岐は離島運搬込）
3-13-2　その他資材	TF601	クヌギ（2年生）	苗長50cm以上 根元径7．0mm	本	本土	93	有		本土生産（隠岐は離島運搬込）

分類	単価CD	名称	規格	単位	地区名	単価値	留意事項	海上輸送費記載番号	摘要
3-13-2　その他資材	TF601	クヌギ（2年生）	苗長50cm以上 根元径7．0mm	本	隠岐	98	有		本土生産（隠岐は離島運搬込）
3-13-2　その他資材	TF602	ニセアカシア	苗長 30cm以上	本	本土	100	有		本土生産（隠岐は離島運搬込）
3-13-2　その他資材	TF602	ニセアカシア	苗長 30cm以上	本	隠岐	110	有		本土生産（隠岐は離島運搬込）
3-13-2　その他資材	TF604	ヤシャブシ	苗長 30cm以上	本	本土	120	有		本土生産（隠岐は離島運搬込）
3-13-2　その他資材	TF604	ヤシャブシ	苗長 30cm以上	本	隠岐	130	有		本土生産（隠岐は離島運搬込）
3-13-2　その他資材	TF605	ヤマハンノキ	苗長 30cm以上	本	本土	120	有		本土生産（隠岐は離島運搬込）
3-13-2　その他資材	TF605	ヤマハンノキ	苗長 30cm以上	本	隠岐	130	有		本土生産（隠岐は離島運搬込）
3-13-2　その他資材	TF607	コンテナ苗抵抗性アカマツ（2年生）	苗長20cm以上 根元径6．0mm	本	本土	－	有		本土生産（隠岐は離島運搬込）
3-13-2　その他資材	TF607	コンテナ苗抵抗性アカマツ（2年生）	苗長20cm以上 根元径6．0mm	本	隠岐	－	有		本土生産（隠岐は離島運搬込）
3-13-2　その他資材	TF608	コンテナ苗抵抗性クロマツ（2年生）	苗長20cm以上 根元径6．0mm	本	本土	210	有		本土生産（隠岐は離島運搬込）
3-13-2　その他資材	TF608	コンテナ苗抵抗性クロマツ（2年生）	苗長20cm以上 根元径6．0mm	本	隠岐	230	有		本土生産（隠岐は離島運搬込）
3-13-2　その他資材	TF609	コンテナ苗杉（挿木2年生）	苗長35～65cm 根元径6．5mm	本	本土	210	有		本土生産（隠岐は離島運搬込）
3-13-2　その他資材	TF609	コンテナ苗杉（挿木2年生）	苗長35～65cm 根元径6．5mm	本	隠岐	230	有		本土生産（隠岐は離島運搬込）
3-13-2　その他資材	TF610	コンテナ苗杉（実生2年生）	苗長35～60cm 根元径6．0mm	本	本土	210	有		本土生産（隠岐は離島運搬込）
3-13-2　その他資材	TF610	コンテナ苗杉（実生2年生）	苗長35～60cm 根元径6．0mm	本	隠岐	230	有		本土生産（隠岐は離島運搬込）
3-13-2　その他資材	TF611	コンテナ苗ヒノキ（2年生）	苗長35～60cm 根元径5．0mm	本	本土	210	有		本土生産（隠岐は離島運搬込）
3-13-2　その他資材	TF611	コンテナ苗ヒノキ（2年生）	苗長35～60cm 根元径5．0mm	本	隠岐	230	有		本土生産（隠岐は離島運搬込）
3-13-2　その他資材	TF612	コンテナ苗クヌギ（1年生）	苗長40cm以上 根元径6．0mm	本	本土	180	有		本土生産（隠岐は離島運搬込）
3-13-2　その他資材	TF612	コンテナ苗クヌギ（1年生）	苗長40cm以上 根元径6．0mm	本	隠岐	200	有		本土生産（隠岐は離島運搬込）
3-13-2　その他資材	TF621	ケヤキ	苗長60～100cm	本	本土	190	有		本土生産（隠岐は離島運搬込）
3-13-2　その他資材	TF621	ケヤキ	苗長60～100cm	本	隠岐	200	有		本土生産（隠岐は離島運搬込）
3-13-2　その他資材	TF622	ケヤキ	苗長100cm以上	本	本土	240	有		本土生産（隠岐は離島運搬込）
3-13-2　その他資材	TF622	ケヤキ	苗長100cm以上	本	隠岐	250	有		本土生産（隠岐は離島運搬込）
3-13-2　その他資材	TF623	コナラ	苗長60～100cm	本	本土	160	有		本土生産（隠岐は離島運搬込）
3-13-2　その他資材	TF623	コナラ	苗長60～100cm	本	隠岐	170	有		本土生産（隠岐は離島運搬込）
3-13-2　その他資材	TF624	山栗	苗長60～100cm	本	本土	190	有		本土生産（隠岐は離島運搬込）
3-13-2　その他資材	TF624	山栗	苗長60～100cm	本	隠岐	200	有		本土生産（隠岐は離島運搬込）
3-13-2　その他資材	TF625	山桜	苗長60～100cm	本	本土	190	有		本土生産（隠岐は離島運搬込）
3-13-2　その他資材	TF625	山桜	苗長60～100cm	本	隠岐	200	有		本土生産（隠岐は離島運搬込）
3-13-2　その他資材	TF626	山桜	苗長100cm以上	本	本土	240	有		本土生産（隠岐は離島運搬込）
3-13-2　その他資材	TF626	山桜	苗長100cm以上	本	隠岐	250	有		本土生産（隠岐は離島運搬込）
3-13-2　その他資材	TF628	キハダ	苗長60～100cm	本	本土	210	有		本土生産（隠岐は離島運搬込）
3-13-2　その他資材	TF628	キハダ	苗長60～100cm	本	隠岐	220	有		本土生産（隠岐は離島運搬込）
3-13-2　その他資材	TF629	キハダ	苗長100cm以上	本	本土	290	有		本土生産（隠岐は離島運搬込）
3-13-2　その他資材	TF629	キハダ	苗長100cm以上	本	隠岐	300	有		本土生産（隠岐は離島運搬込）
3-13-2　その他資材	TF691	コウヨウザン（1年生）	苗長25cm～35cm	本	本土	106	有		本土生産（隠岐は離島運搬込）
3-13-2　その他資材	TF691	コウヨウザン（1年生）	苗長25cm～35cm	本	隠岐	111	有		本土生産（隠岐は離島運搬込）
3-13-2　その他資材	TF693	コウヨウザン（2年生）	苗長45cm～80cm	本	本土	174	有		本土生産（隠岐は離島運搬込）
3-13-2　その他資材	TF693	コウヨウザン（2年生）	苗長45cm～80cm	本	隠岐	179	有		本土生産（隠岐は離島運搬込）
3-13-2　その他資材	TF695	コンテナ苗＿コウヨウザン（2年生）	苗長30cm以上 根元径3.5mm以上	本	本土	210	有		本土生産（隠岐は離島運搬込）
3-13-2　その他資材	TF695	コンテナ苗＿コウヨウザン（2年生）	苗長30cm以上 根元径3.5mm以上	本	隠岐	230	有		本土生産（隠岐は離島運搬込）
3-13-2　その他資材	TF316	肥料（普通化成）	８－８－８	kg	本土	*2	有		
3-13-2　その他資材	TF316	肥料（普通化成）	８－８－８	kg	隠岐	165	有	①	
3-13-2　その他資材	TF303	種子	イタチハギ	kg	本土・隠岐	2022年10月号	有		
3-13-2　その他資材	TF304	種子	ヤシャブシ	kg	本土・隠岐	2022年10月号	有		
3-13-2　その他資材	TF310	種子	メドハギ	kg	本土・隠岐	2022年10月号	有		

分類	単価CD	名称	規格	単位	地区名	単価値	留意事項	海上輸送費記載番号	摘要
3-13-2　その他資材	TF297	種子	ヤマハギ	kg	本土・隠岐	2022年10月号	有		
3-13-2　その他資材	TF312	種子	トールフェスク	kg	本土・隠岐	2022年10月号	有		
3-13-2　その他資材	TF311	種子	ヨモギ	kg	本土・隠岐	2022年10月号	有		
3-13-2　その他資材	TF313	種子	クリーピングレッドフェスク	kg	本土・隠岐	2022年10月号	有		
3-13-2　その他資材	TF846	薬剤（ザイトロン）	茎葉散布	kg	本土	980	有		
3-13-2　その他資材	TF846	薬剤（ザイトロン）	茎葉散布	kg	隠岐	1,060	有	⑦	
3-13-2　その他資材	TF847	薬剤（ザイトロンフレノック）		kg	本土	1,900	有		
3-13-2　その他資材	TF847	薬剤（ザイトロンフレノック）		kg	隠岐	1,980	有	⑦	
3-13-2　その他資材	TF861	山林麻縄	72番2本より 490m／巻	100m	本土	461	有		
3-13-2　その他資材	TF861	山林麻縄	72番2本より 490m／巻	100m	隠岐	480	有	⑤	
3-13-2　その他資材	TF863	山林麻縄	72番4本より 250m／巻	100m	本土	905	有		
3-13-2　その他資材	TF863	山林麻縄	72番4本より 250m／巻	100m	隠岐	944	有	⑤	
3-13-2　その他資材	TF864	山林麻縄	72番6本より 160m／巻	100m	本土	1,410	有		
3-13-2　その他資材	TF864	山林麻縄	72番6本より 160m／巻	100m	隠岐	1,470	有	⑤	
3-13-2　その他資材	TF862	山林麻縄	140番2本より 250m／巻	100m	本土	905	有		
3-13-2　その他資材	TF862	山林麻縄	140番2本より 250m／巻	100m	隠岐	944	有	⑤	
3-13-2　その他資材	KF710	固定ベース	賃料	100個日	本土	*2	有		
3-13-2　その他資材	KF710	固定ベース	賃料	100個日	隠岐	35	有		
3-13-2　その他資材	KF711	直交クランプ	賃料	100個日	本土	*2	有		
3-13-2　その他資材	KF711	直交クランプ	賃料	100個日	隠岐	36	有		
3-13-2　その他資材	KF712	自在クランプ	賃料	100個日	本土	*2	有		
3-13-2　その他資材	KF712	自在クランプ	賃料	100個日	隠岐	36	有		
3-13-2　その他資材	KF713	パイプジョイント	賃料	100個日	本土	*2	有		
3-13-2　その他資材	KF713	パイプジョイント	賃料	100個日	隠岐	32	有		
3-13-2　その他資材	KF714	固定ベース整備費等		100個	本土	*2	有		
3-13-2　その他資材	KF714	固定ベース整備費等		100個	隠岐	1,500	有		
3-13-2　その他資材	KF715	直交クランプ整備費等		100個	本土	*2	有		
3-13-2　その他資材	KF715	直交クランプ整備費等		100個	隠岐	1,350	有		
3-13-2　その他資材	KF716	自在クランプ整備費等		100個	本土	*2	有		
3-13-2　その他資材	KF716	自在クランプ整備費等		100個	隠岐	1,350	有		
3-13-2　その他資材	KF717	パイプジョイント整備費等		100個	本土	*2	有		
3-13-2　その他資材	KF717	パイプジョイント整備費等		100個	隠岐	1,400	有		
3-13-2　その他資材	KF720	丸パイプ	φ48．6 肉厚2．4mm 賃料	100m日	本土	*2	有		
3-13-2　その他資材	KF720	丸パイプ	φ48．6 肉厚2．4mm 賃料	100m日	隠岐	29	有		
3-13-2　その他資材	KF721	丸パイプ整備費等		100m	本土	*2	有		
3-13-2　その他資材	KF721	丸パイプ整備費等		100m	隠岐	900	有		
3-13-2　その他資材	KF722	鋼製型枠	300×1500 賃料	10m2日	本土	*2	有		
3-13-2　その他資材	KF722	鋼製型枠	300×1500 賃料	10m2日	隠岐	68	有		
3-13-2　その他資材	KF723	鋼製型枠整備費等		10m2	本土	*2	有		
3-13-2　その他資材	KF723	鋼製型枠整備費等		10m2	隠岐	4,110	有		
3-13-2　その他資材	KF700	不整地運搬車（クローラ型油圧ダンプ）	積載重量4ｔ	日	本土・隠岐	*2	有		
3-13-2　その他資材	KF701	不整地運搬車（クローラ型油圧ダンプ）	積載重量6ｔ	日	本土・隠岐	*2	有		
3-13-2　その他資材	TF806	皮剥丸太	長1260mm、末口7～9cm	本	本土	550	有		
3-13-2　その他資材	TF806	皮剥丸太	長1260mm、末口7～9cm	本	隠岐	550	有		
3-13-2　その他資材	TF807	皮剥丸太	長1800mm、末口7～9cm	本	本土	780	有		
3-13-2　その他資材	TF807	皮剥丸太	長1800mm、末口7～9cm	本	隠岐	780	有		

分類	単価CD	名称	規格	単位	地区名	単価値	留意事項	海上輸送費記載番号	摘要
3-13-2　その他資材	TF802	皮剥丸太	長1500mm、末口7～9cm	本	本土	650	有		
3-13-2　その他資材	TF802	皮剥丸太	長1500mm、末口7～9cm	本	隠岐	650	有		
3-13-2　その他資材	TF803	皮剥丸太	長1100mm、末口7～9cm	本	本土	480	有		
3-13-2　その他資材	TF803	皮剥丸太	長1100mm、末口7～9cm	本	隠岐	480	有		
3-13-2　その他資材	TF960	自由勾配側溝（横断用）	300×300×2，000mm	個	本土	2022年10月号	有		475.0kg/枚
3-13-2　その他資材	TF960	自由勾配側溝（横断用）	300×300×2，000mm	個	隠岐	38,900	有	①	475.0kg/枚
3-13-2　その他資材	TF961	自由勾配側溝（横断用）	300×400×2，000mm	個	本土	2022年10月号	有		550.0kg/枚
3-13-2　その他資材	TF961	自由勾配側溝（横断用）	300×400×2，000mm	個	隠岐	43,000	有	①	550.0kg/枚
3-13-2　その他資材	TF962	自由勾配側溝（横断用）	300×500×2，000mm	個	本土	2022年10月号	有		624.0kg/枚
3-13-2　その他資材	TF962	自由勾配側溝（横断用）	300×500×2，000mm	個	隠岐	47,400	有	①	624.0kg/枚
3-13-2　その他資材	TF963	自由勾配側溝（横断用）	300×600×2，000mm	個	本土	2022年10月号	有		780.0kg/枚
3-13-2　その他資材	TF963	自由勾配側溝（横断用）	300×600×2，000mm	個	隠岐	55,100	有	①	780.0kg/枚
3-13-2　その他資材	TF964	自由勾配側溝（横断用）	300×700×2，000mm	個	本土	2022年10月号	有		868.0kg/枚
3-13-2　その他資材	TF964	自由勾配側溝（横断用）	300×700×2，000mm	個	隠岐	60,000	有	①	868.0kg/枚
3-13-2　その他資材	TF965	自由勾配側溝横断用ｸﾞﾚｰﾁﾝｸﾞ蓋（T-25）	300 横断用(本体2m用) 1m	枚	本土	19,300	有		31.0kg/枚
3-13-2　その他資材	TF965	自由勾配側溝横断用ｸﾞﾚｰﾁﾝｸﾞ蓋（T-25）	300 横断用(本体2m用) 1m	枚	隠岐	19,500	有	①	31.0kg/枚
3-13-2　その他資材	TF966	自由勾配側溝横断用ｸﾞﾚｰﾁﾝｸﾞ蓋（T-25）	300 横断用(本体1～1.5m用) 0．5m	枚	本土	16,500	有		15.9kg/枚
3-13-2　その他資材	TF966	自由勾配側溝横断用ｸﾞﾚｰﾁﾝｸﾞ蓋（T-25）	300 横断用(本体1～1.5m用) 0．5m	枚	隠岐	16,600	有	①	15.9kg/枚
3-13-2　その他資材	TF967	かんたん側溝（車道縦横断用）	Ａ型（開口部有り） B300×H300×L2000	個	本土	17,600	有		369.0kg/枚
3-13-2　その他資材	TF967	かんたん側溝（車道縦横断用）	Ａ型（開口部有り） B300×H300×L2000	個	隠岐	20,900	有	①	369.0kg/枚
3-13-2　その他資材	TF968	かんたん側溝（車道縦横断用）	Ａ型（開口部有り） B300×H400×L2000	個	本土	22,400	有		424.0kg/枚
3-13-2　その他資材	TF968	かんたん側溝（車道縦横断用）	Ａ型（開口部有り） B300×H400×L2000	個	隠岐	26,200	有	①	424.0kg/枚
3-13-2　その他資材	TF969	かんたん側溝（車道縦横断用）	Ａ型（開口部有り） B300×H500×L2000	個	本土	26,700	有		478.0kg/枚
3-13-2　その他資材	TF969	かんたん側溝（車道縦横断用）	Ａ型（開口部有り） B300×H500×L2000	個	隠岐	31,000	有	①	478.0kg/枚
3-13-2　その他資材	TF970	かんたん側溝（車道縦横断用）	Ａ型（開口部有り） B300×H600×L2000	個	本土	32,100	有		533.0kg/枚
3-13-2　その他資材	TF970	かんたん側溝（車道縦横断用）	Ａ型（開口部有り） B300×H600×L2000	個	隠岐	36,800	有	①	533.0kg/枚
3-13-2　その他資材	TF971	かんたん側溝（車道縦横断用）	Ａ型（開口部有り） B300×H700×L2000	個	本土	39,100	有		588.0kg/枚
3-13-2　その他資材	TF971	かんたん側溝（車道縦横断用）	Ａ型（開口部有り） B300×H700×L2000	個	隠岐	44,300	有	①	588.0kg/枚
3-13-2　その他資材	TF1001	かんたん側溝（車道縦横断用）	Ａ型（開口部有り） B300×H800×L2000	個	本土	42,900	有		643.0kg/枚
3-13-2　その他資材	TF1001	かんたん側溝（車道縦横断用）	Ａ型（開口部有り） B300×H800×L2000	個	隠岐	48,600	有	①	643.0kg/枚
3-13-2　その他資材	TF1002	かんたん側溝（車道縦横断用）	Ａ型（開口部有り） B300×H900×L2000	個	本土	48,900	有		827.0kg/枚
3-13-2　その他資材	TF1002	かんたん側溝（車道縦横断用）	Ａ型（開口部有り） B300×H900×L2000	個	隠岐	56,300	有	①	827.0kg/枚
3-13-2　その他資材	TF1003	かんたん側溝（車道縦横断用）	Ａ型（開口部有り） B300×H300×L1500	個	本土	13,700	有		329.0kg/枚
3-13-2　その他資材	TF1003	かんたん側溝（車道縦横断用）	Ａ型（開口部有り） B300×H300×L1500	個	隠岐	16,600	有	①	329.0kg/枚
3-13-2　その他資材	TF1004	かんたん側溝（車道縦横断用）	Ａ型（開口部有り） B300×H400×L1500	個	本土	17,200	有		401.0kg/枚
3-13-2　その他資材	TF1004	かんたん側溝（車道縦横断用）	Ａ型（開口部有り） B300×H400×L1500	個	隠岐	20,800	有	①	401.0kg/枚
3-13-2　その他資材	TF1005	かんたん側溝（車道縦横断用）	Ａ型（開口部有り） B300×H500×L1500	個	本土	20,100	有		473.0kg/枚
3-13-2　その他資材	TF1005	かんたん側溝（車道縦横断用）	Ａ型（開口部有り） B300×H500×L1500	個	隠岐	24,300	有	①	473.0kg/枚
3-13-2　その他資材	TF1006	かんたん側溝（車道縦横断用）	Ａ型（開口部有り） B300×H600×L1500	個	本土	25,900	有		545.0kg/枚
3-13-2　その他資材	TF1006	かんたん側溝（車道縦横断用）	Ａ型（開口部有り） B300×H600×L1500	個	隠岐	30,800	有	①	545.0kg/枚
3-13-2　その他資材	TF1007	かんたん側溝（車道縦横断用）	Ａ型（開口部有り） B300×H700×L1500	個	本土	31,200	有		617.0kg/枚
3-13-2　その他資材	TF1007	かんたん側溝（車道縦横断用）	Ａ型（開口部有り） B300×H700×L1500	個	隠岐	36,700	有	①	617.0kg/枚
3-13-2　その他資材	TF1008	かんたん側溝（車道縦横断用）	Ａ型（開口部有り） B300×H800×L1500	個	本土	34,600	有		689.0kg/枚
3-13-2　その他資材	TF1008	かんたん側溝（車道縦横断用）	Ａ型（開口部有り） B300×H800×L1500	個	隠岐	40,800	有	①	689.0kg/枚
3-13-2　その他資材	TF1009	かんたん側溝（車道縦横断用）	Ａ型（開口部有り） B300×H900×L1500	個	本土	39,100	有		761.0kg/枚
3-13-2　その他資材	TF1009	かんたん側溝（車道縦横断用）	Ａ型（開口部有り） B300×H900×L1500	個	隠岐	45,900	有	①	761.0kg/枚

分類	単価CD	名称	規格	単位	地区名	単価値	留意事項	海上輸送費記載番号	摘要
3-13-2　その他資材	TF1010	かんたん側溝（車道縦横断用）	Ａ型（開口部有り）　B300×H300×L1000	個	本土	9,370	有		219.0kg/枚
3-13-2　その他資材	TF1010	かんたん側溝（車道縦横断用）	Ａ型（開口部有り）　B300×H300×L1000	個	隠岐	11,300	有	①	219.0kg/枚
3-13-2　その他資材	TF1011	かんたん側溝（車道縦横断用）	Ａ型（開口部有り）　B300×H400×L1000	個	本土	11,800	有		267.0kg/枚
3-13-2　その他資材	TF1011	かんたん側溝（車道縦横断用）	Ａ型（開口部有り）　B300×H400×L1000	個	隠岐	14,200	有	①	267.0kg/枚
3-13-2　その他資材	TF1012	かんたん側溝（車道縦横断用）	Ａ型（開口部有り）　B300×H500×L1000	個	本土	13,600	有		315.0kg/枚
3-13-2　その他資材	TF1012	かんたん側溝（車道縦横断用）	Ａ型（開口部有り）　B300×H500×L1000	個	隠岐	16,400	有	①	315.0kg/枚
3-13-2　その他資材	TF1013	かんたん側溝（車道縦横断用）	Ａ型（開口部有り）　B300×H600×L1000	個	本土	17,400	有		363.0kg/枚
3-13-2　その他資材	TF1013	かんたん側溝（車道縦横断用）	Ａ型（開口部有り）　B300×H600×L1000	個	隠岐	20,600	有	①	363.0kg/枚
3-13-2　その他資材	TF1014	かんたん側溝（車道縦横断用）	Ａ型（開口部有り）　B300×H700×L1000	個	本土	21,100	有		411.0kg/枚
3-13-2　その他資材	TF1014	かんたん側溝（車道縦横断用）	Ａ型（開口部有り）　B300×H700×L1000	個	隠岐	24,700	有	①	411.0kg/枚
3-13-2　その他資材	TF1015	かんたん側溝（車道縦横断用）	Ａ型（開口部有り）　B300×H800×L1000	個	本土	23,600	有		459.0kg/枚
3-13-2　その他資材	TF1015	かんたん側溝（車道縦横断用）	Ａ型（開口部有り）　B300×H800×L1000	個	隠岐	27,700	有	①	459.0kg/枚
3-13-2　その他資材	TF1016	かんたん側溝（車道縦横断用）	Ａ型（開口部有り）　B300×H900×L1000	個	本土	26,600	有		507.0kg/枚
3-13-2　その他資材	TF1016	かんたん側溝（車道縦横断用）	Ａ型（開口部有り）　B300×H900×L1000	個	隠岐	31,100	有	①	507.0kg/枚
3-13-2　その他資材	TF972	かんたん側溝（車道縦横断用）	B型（開口部無し）　B300×H300×L2000	個	本土	17,600	有		397.0kg/枚
3-13-2　その他資材	TF972	かんたん側溝（車道縦横断用）	B型（開口部無し）　B300×H300×L2000	個	隠岐	21,100	有	①	397.0kg/枚
3-13-2　その他資材	TF973	かんたん側溝（車道縦横断用）	B型（開口部無し）　B300×H400×L2000	個	本土	22,400	有		452.0kg/枚
3-13-2　その他資材	TF973	かんたん側溝（車道縦横断用）	B型（開口部無し）　B300×H400×L2000	個	隠岐	26,400	有	①	452.0kg/枚
3-13-2　その他資材	TF974	かんたん側溝（車道縦横断用）	B型（開口部無し）　B300×H500×L2000	個	本土	26,700	有		506.0kg/枚
3-13-2　その他資材	TF974	かんたん側溝（車道縦横断用）	B型（開口部無し）　B300×H500×L2000	個	隠岐	31,200	有	①	506.0kg/枚
3-13-2　その他資材	TF975	かんたん側溝（車道縦横断用）	B型（開口部無し）　B300×H600×L2000	個	本土	32,100	有		561.0kg/枚
3-13-2　その他資材	TF975	かんたん側溝（車道縦横断用）	B型（開口部無し）　B300×H600×L2000	個	隠岐	37,100	有	①	561.0kg/枚
3-13-2　その他資材	TF976	かんたん側溝（車道縦横断用）	B型（開口部無し）　B300×H700×L2000	個	本土	39,100	有		616.0kg/枚
3-13-2　その他資材	TF976	かんたん側溝（車道縦横断用）	B型（開口部無し）　B300×H700×L2000	個	隠岐	44,600	有	①	616.0kg/枚
3-13-2　その他資材	TF1021	かんたん側溝（車道縦横断用）	B型（開口部無し）　B300×H800×L2000	個	本土	42,900	有		671.0kg/枚
3-13-2　その他資材	TF1021	かんたん側溝（車道縦横断用）	B型（開口部無し）　B300×H800×L2000	個	隠岐	48,900	有	①	671.0kg/枚
3-13-2　その他資材	TF1022	かんたん側溝（車道縦横断用）	B型（開口部無し）　B300×H900×L2000	個	本土	48,900	有		855.0kg/枚
3-13-2　その他資材	TF1022	かんたん側溝（車道縦横断用）	B型（開口部無し）　B300×H900×L2000	個	隠岐	56,500	有	①	855.0kg/枚
3-13-2　その他資材	TF1023	かんたん側溝（車道縦横断用）	B型（開口部無し）　B300×H300×L1500	個	本土	13,700	有		364.0kg/枚
3-13-2　その他資材	TF1023	かんたん側溝（車道縦横断用）	B型（開口部無し）　B300×H300×L1500	個	隠岐	16,900	有	①	364.0kg/枚
3-13-2　その他資材	TF1024	かんたん側溝（車道縦横断用）	B型（開口部無し）　B300×H400×L1500	個	本土	17,200	有		436.0kg/枚
3-13-2　その他資材	TF1024	かんたん側溝（車道縦横断用）	B型（開口部無し）　B300×H400×L1500	個	隠岐	21,100	有	①	436.0kg/枚
3-13-2　その他資材	TF1025	かんたん側溝（車道縦横断用）	B型（開口部無し）　B300×H500×L1500	個	本土	20,100	有		508.0kg/枚
3-13-2　その他資材	TF1025	かんたん側溝（車道縦横断用）	B型（開口部無し）　B300×H500×L1500	個	隠岐	24,600	有	①	508.0kg/枚
3-13-2　その他資材	TF1026	かんたん側溝（車道縦横断用）	B型（開口部無し）　B300×H600×L1500	個	本土	25,900	有		580.0kg/枚
3-13-2　その他資材	TF1026	かんたん側溝（車道縦横断用）	B型（開口部無し）　B300×H600×L1500	個	隠岐	31,100	有	①	580.0kg/枚
3-13-2　その他資材	TF1027	かんたん側溝（車道縦横断用）	B型（開口部無し）　B300×H700×L1500	個	本土	31,200	有		652.0kg/枚
3-13-2　その他資材	TF1027	かんたん側溝（車道縦横断用）	B型（開口部無し）　B300×H700×L1500	個	隠岐	37,000	有	①	652.0kg/枚
3-13-2　その他資材	TF1028	かんたん側溝（車道縦横断用）	B型（開口部無し）　B300×H800×L1500	個	本土	34,600	有		724.0kg/枚
3-13-2　その他資材	TF1028	かんたん側溝（車道縦横断用）	B型（開口部無し）　B300×H800×L1500	個	隠岐	41,100	有	①	724.0kg/枚
3-13-2　その他資材	TF1029	かんたん側溝（車道縦横断用）	B型（開口部無し）　B300×H900×L1500	個	本土	39,100	有		796.0kg/枚
3-13-2　その他資材	TF1029	かんたん側溝（車道縦横断用）	B型（開口部無し）　B300×H900×L1500	個	隠岐	46,200	有	①	796.0kg/枚
3-13-2　その他資材	TF1030	かんたん側溝（車道縦横断用）	B型（開口部無し）　B300×H300×L1000	個	本土	9,370	有		243.0kg/枚
3-13-2　その他資材	TF1030	かんたん側溝（車道縦横断用）	B型（開口部無し）　B300×H300×L1000	個	隠岐	11,500	有	①	243.0kg/枚
3-13-2　その他資材	TF1031	かんたん側溝（車道縦横断用）	B型（開口部無し）　B300×H400×L1000	個	本土	11,800	有		291.0kg/枚
3-13-2　その他資材	TF1031	かんたん側溝（車道縦横断用）	B型（開口部無し）　B300×H400×L1000	個	隠岐	14,400	有	①	291.0kg/枚

分類	単価CD	名称	規格	単位	地区名	単価値	留意事項	海上輸送費記載番号	摘要
3-13-2　その他資材	TF1032	かんたん側溝（車道縦横断用）	B型（開口部無し）　B300×H500×L1000	個	本土	13,600	有		339.0kg/枚
3-13-2　その他資材	TF1032	かんたん側溝（車道縦横断用）	B型（開口部無し）　B300×H500×L1000	個	隠岐	16,600	有	①	339.0kg/枚
3-13-2　その他資材	TF1033	かんたん側溝（車道縦横断用）	B型（開口部無し）　B300×H600×L1000	個	本土	17,400	有		387.0kg/枚
3-13-2　その他資材	TF1033	かんたん側溝（車道縦横断用）	B型（開口部無し）　B300×H600×L1000	個	隠岐	20,800	有	①	387.0kg/枚
3-13-2　その他資材	TF1034	かんたん側溝（車道縦横断用）	B型（開口部無し）　B300×H700×L1000	個	本土	21,100	有		435.0kg/枚
3-13-2　その他資材	TF1034	かんたん側溝（車道縦横断用）	B型（開口部無し）　B300×H700×L1000	個	隠岐	25,000	有	①	435.0kg/枚
3-13-2　その他資材	TF1035	かんたん側溝（車道縦横断用）	B型（開口部無し）　B300×H800×L1000	個	本土	23,600	有		483.0kg/枚
3-13-2　その他資材	TF1035	かんたん側溝（車道縦横断用）	B型（開口部無し）　B300×H800×L1000	個	隠岐	27,900	有	①	483.0kg/枚
3-13-2　その他資材	TF1036	かんたん側溝（車道縦横断用）	B型（開口部無し）　B300×H900×L1000	個	本土	26,600	有		531.0kg/枚
3-13-2　その他資材	TF1036	かんたん側溝（車道縦横断用）	B型（開口部無し）　B300×H900×L1000	個	隠岐	31,300	有	①	531.0kg/枚
3-13-2　その他資材	TF977	かんたん側溝蓋（車道縦横断用）	ｸﾞﾚｰﾁﾝｸﾞﾀｲﾌﾟ 管理孔用 5% L2000	枚	本土	53,600	有		216.0kg/枚
3-13-2　その他資材	TF977	かんたん側溝蓋（車道縦横断用）	ｸﾞﾚｰﾁﾝｸﾞﾀｲﾌﾟ 管理孔用 5% L2000	枚	隠岐	55,500	有	①	216.0kg/枚
3-13-2　その他資材	TF978	かんたん側溝蓋（車道縦横断用）	ｸﾞﾚｰﾁﾝｸﾞﾀｲﾌﾟ 管理孔用 5% L1500	枚	本土	45,000	有		151.0kg/枚
3-13-2　その他資材	TF978	かんたん側溝蓋（車道縦横断用）	ｸﾞﾚｰﾁﾝｸﾞﾀｲﾌﾟ 管理孔用 5% L1500	枚	隠岐	46,300	有	①	151.0kg/枚
3-13-2　その他資材	TF980	かんたん側溝蓋（車道縦横断用）	ｸﾞﾚｰﾁﾝｸﾞﾀｲﾌﾟ 管理孔用 10% L2000	枚	本土	53,600	有		240.0kg/枚
3-13-2　その他資材	TF980	かんたん側溝蓋（車道縦横断用）	ｸﾞﾚｰﾁﾝｸﾞﾀｲﾌﾟ 管理孔用 10% L2000	枚	隠岐	55,700	有	①	240.0kg/枚
3-13-2　その他資材	TF981	かんたん側溝蓋（車道縦横断用）	ｸﾞﾚｰﾁﾝｸﾞﾀｲﾌﾟ 管理孔用 10% L1500	枚	本土	45,000	有		168.0kg/枚
3-13-2　その他資材	TF981	かんたん側溝蓋（車道縦横断用）	ｸﾞﾚｰﾁﾝｸﾞﾀｲﾌﾟ 管理孔用 10% L1500	枚	隠岐	46,500	有	①	168.0kg/枚
3-13-2　その他資材	TF1041	かんたん側溝蓋（フラット蓋）	スリットタイプ-標準部用-車道縦断用,L2000	枚	本土	18,100	有		222.0kg/枚
3-13-2　その他資材	TF1041	かんたん側溝蓋（フラット蓋）	スリットタイプ-標準部用-車道縦断用,L2000	枚	隠岐	20,000	有	①	222.0kg/枚
3-13-2　その他資材	TF1042	かんたん側溝蓋（フラット蓋）	スリットタイプ-標準部用-車道縦断用,L1500	枚	本土	13,600	有		167.0kg/枚
3-13-2　その他資材	TF1042	かんたん側溝蓋（フラット蓋）	スリットタイプ-標準部用-車道縦断用,L1500	枚	隠岐	15,100	有	①	167.0kg/枚
3-13-2　その他資材	TF1043	かんたん側溝蓋（フラット蓋）	スリットタイプ-標準部用-車道縦断用,L1000	枚	本土	9,190	有		113.0kg/枚
3-13-2　その他資材	TF1043	かんたん側溝蓋（フラット蓋）	スリットタイプ-標準部用-車道縦断用,L1000	枚	隠岐	10,200	有	①	113.0kg/枚
3-13-2　その他資材	TF1044	かんたん側溝蓋（フラット蓋）	スリットタイプ-標準部用-乗入れ部用,L1000	枚	本土	15,700	有		117.0kg/枚
3-13-2　その他資材	TF1044	かんたん側溝蓋（フラット蓋）	スリットタイプ-標準部用-乗入れ部用,L1000	枚	隠岐	16,700	有	①	117.0kg/枚
3-13-2　その他資材	TF1045	かんたん側溝蓋（フラット蓋）	スリットタイプ-管理孔用-車道縦断用,L2000	枚	本土	32,800	有		185.0kg/枚
3-13-2　その他資材	TF1045	かんたん側溝蓋（フラット蓋）	スリットタイプ-管理孔用-車道縦断用,L2000	枚	隠岐	34,400	有	①	185.0kg/枚
3-13-2　その他資材	TF1046	かんたん側溝蓋（フラット蓋）	ｸﾞﾚｰﾁﾝｸﾞﾀｲﾌﾟ-標準部用-車道縦断用,L2000	枚	本土	27,600	有		236.0kg/枚
3-13-2　その他資材	TF1046	かんたん側溝蓋（フラット蓋）	ｸﾞﾚｰﾁﾝｸﾞﾀｲﾌﾟ-標準部用-車道縦断用,L2000	枚	隠岐	29,700	有	①	236.0kg/枚
3-13-2　その他資材	TF1047	かんたん側溝蓋（フラット蓋）	ｸﾞﾚｰﾁﾝｸﾞﾀｲﾌﾟ-標準部用-車道縦断用,L1500	枚	本土	21,300	有		177.0kg/枚
3-13-2　その他資材	TF1047	かんたん側溝蓋（フラット蓋）	ｸﾞﾚｰﾁﾝｸﾞﾀｲﾌﾟ-標準部用-車道縦断用,L1500	枚	隠岐	22,800	有	①	177.0kg/枚
3-13-2　その他資材	TF1048	かんたん側溝蓋（フラット蓋）	ｸﾞﾚｰﾁﾝｸﾞﾀｲﾌﾟ-標準部用-車道縦断用,L1000	枚	本土	14,700	有		124.0kg/枚
3-13-2　その他資材	TF1048	かんたん側溝蓋（フラット蓋）	ｸﾞﾚｰﾁﾝｸﾞﾀｲﾌﾟ-標準部用-車道縦断用,L1000	枚	隠岐	15,800	有	①	124.0kg/枚
3-13-2　その他資材	TF1049	かんたん側溝蓋（フラット蓋）	ｸﾞﾚｰﾁﾝｸﾞﾀｲﾌﾟ-標準部用-乗入れ部用,L1000	枚	本土	21,200	有		128.0kg/枚
3-13-2　その他資材	TF1049	かんたん側溝蓋（フラット蓋）	ｸﾞﾚｰﾁﾝｸﾞﾀｲﾌﾟ-標準部用-乗入れ部用,L1000	枚	隠岐	22,300	有	①	128.0kg/枚
3-13-2　その他資材	TF1050	かんたん側溝蓋（フラット蓋）	ｸﾞﾚｰﾁﾝｸﾞﾀｲﾌﾟ-管理孔用-車道縦断用,L2000	枚	本土	45,500	有		198.0kg/枚
3-13-2　その他資材	TF1050	かんたん側溝蓋（フラット蓋）	ｸﾞﾚｰﾁﾝｸﾞﾀｲﾌﾟ-管理孔用-車道縦断用,L2000	枚	隠岐	47,200	有	①	198.0kg/枚
3-13-2　その他資材	TF1061	かんたん側溝蓋（縁石一体蓋H=200）	ｽﾘｯﾄﾀｲﾌﾟ-標準部用-両面ﾀｲﾌﾟ,L2000	枚	本土	22,600	有		406.0kg/枚
3-13-2　その他資材	TF1061	かんたん側溝蓋（縁石一体蓋H=200）	ｽﾘｯﾄﾀｲﾌﾟ-標準部用-両面ﾀｲﾌﾟ,L2000	枚	隠岐	26,200	有	①	406.0kg/枚
3-13-2　その他資材	TF1062	かんたん側溝蓋（縁石一体蓋H=200）	ｽﾘｯﾄﾀｲﾌﾟ-標準部用-両面ﾀｲﾌﾟ,L1500	枚	本土	17,600	有		305.0kg/枚
3-13-2　その他資材	TF1062	かんたん側溝蓋（縁石一体蓋H=200）	ｽﾘｯﾄﾀｲﾌﾟ-標準部用-両面ﾀｲﾌﾟ,L1500	枚	隠岐	20,300	有	①	305.0kg/枚
3-13-2　その他資材	TF1063	かんたん側溝蓋（縁石一体蓋H=200）	ｽﾘｯﾄﾀｲﾌﾟ-標準部用-両面ﾀｲﾌﾟ,L1000	枚	本土	11,300	有		203.0kg/枚
3-13-2　その他資材	TF1063	かんたん側溝蓋（縁石一体蓋H=200）	ｽﾘｯﾄﾀｲﾌﾟ-標準部用-両面ﾀｲﾌﾟ,L1000	枚	隠岐	13,100	有	①	203.0kg/枚
3-13-2　その他資材	TF1064	かんたん側溝蓋（縁石一体蓋H=200）	ｽﾘｯﾄﾀｲﾌﾟ-管理孔用-両面ﾀｲﾌﾟ,L2000	枚	本土	34,100	有		354.0kg/枚
3-13-2　その他資材	TF1064	かんたん側溝蓋（縁石一体蓋H=200）	ｽﾘｯﾄﾀｲﾌﾟ-管理孔用-両面ﾀｲﾌﾟ,L2000	枚	隠岐	37,200	有	①	354.0kg/枚

分類	単価CD	名称	規格	単位	地区名	単価値	留意事項	海上輸送費記載番号	摘要
3-13-2　その他資材	TF1065	かんたん側溝蓋（縁石一体蓋H=200）	ｽﾘｯﾄﾀｲﾌﾟ-管理孔用-両面ﾀｲﾌﾟ,L1500	枚	本土	28,400	有		254.0kg/枚
3-13-2　その他資材	TF1065	かんたん側溝蓋（縁石一体蓋H=200）	ｽﾘｯﾄﾀｲﾌﾟ-管理孔用-両面ﾀｲﾌﾟ,L1500	枚	隠岐	30,600	有	①	254.0kg/枚
3-13-2　その他資材	TF1066	かんたん側溝蓋（縁石一体蓋H=200）	ｽﾘｯﾄﾀｲﾌﾟ-横断歩道部・乗入れ部用,L2000	枚	本土	13,800	有		244.0kg/枚
3-13-2　その他資材	TF1066	かんたん側溝蓋（縁石一体蓋H=200）	ｽﾘｯﾄﾀｲﾌﾟ-横断歩道部・乗入れ部用,L2000	枚	隠岐	15,900	有	①	244.0kg/枚
3-13-2　その他資材	TF1067	かんたん側溝蓋（縁石一体蓋H=200）	ｽﾘｯﾄﾀｲﾌﾟ-横断歩道部・乗入れ部用,L1500	枚	本土	10,700	有		183.0kg/枚
3-13-2　その他資材	TF1067	かんたん側溝蓋（縁石一体蓋H=200）	ｽﾘｯﾄﾀｲﾌﾟ-横断歩道部・乗入れ部用,L1500	枚	隠岐	12,300	有	①	183.0kg/枚
3-13-2　その他資材	TF1068	かんたん側溝蓋（縁石一体蓋H=200）	ｽﾘｯﾄﾀｲﾌﾟ-横断歩道部・乗入れ部用,L1000	枚	本土	6,770	有		122.0kg/枚
3-13-2　その他資材	TF1068	かんたん側溝蓋（縁石一体蓋H=200）	ｽﾘｯﾄﾀｲﾌﾟ-横断歩道部・乗入れ部用,L1000	枚	隠岐	7,860	有	①	122.0kg/枚
3-13-2　その他資材	TF1069	かんたん側溝蓋（縁石一体蓋H=200）	ｸﾞﾚｰﾁﾝｸﾞﾀｲﾌﾟ-標準部用-両面ﾀｲﾌﾟ,L2000	枚	本土	29,100	有		420.0kg/枚
3-13-2　その他資材	TF1069	かんたん側溝蓋（縁石一体蓋H=200）	ｸﾞﾚｰﾁﾝｸﾞﾀｲﾌﾟ-標準部用-両面ﾀｲﾌﾟ,L2000	枚	隠岐	32,800	有	①	420.0kg/枚
3-13-2　その他資材	TF1070	かんたん側溝蓋（縁石一体蓋H=200）	ｸﾞﾚｰﾁﾝｸﾞﾀｲﾌﾟ-標準部用-両面ﾀｲﾌﾟ,L1500	枚	本土	24,900	有		315.0kg/枚
3-13-2　その他資材	TF1070	かんたん側溝蓋（縁石一体蓋H=200）	ｸﾞﾚｰﾁﾝｸﾞﾀｲﾌﾟ-標準部用-両面ﾀｲﾌﾟ,L1500	枚	隠岐	27,700	有	①	315.0kg/枚
3-13-2　その他資材	TF1071	かんたん側溝蓋（縁石一体蓋H=200）	ｸﾞﾚｰﾁﾝｸﾞﾀｲﾌﾟ-標準部用-両面ﾀｲﾌﾟ,L1000	枚	本土	16,900	有		211.0kg/枚
3-13-2　その他資材	TF1071	かんたん側溝蓋（縁石一体蓋H=200）	ｸﾞﾚｰﾁﾝｸﾞﾀｲﾌﾟ-標準部用-両面ﾀｲﾌﾟ,L1000	枚	隠岐	18,700	有	①	211.0kg/枚
3-13-2　その他資材	TF1072	かんたん側溝蓋（縁石一体蓋H=200）	ｸﾞﾚｰﾁﾝｸﾞﾀｲﾌﾟ-管理孔用-両面ﾀｲﾌﾟ,L2000	枚	本土	46,000	有		368.0kg/枚
3-13-2　その他資材	TF1072	かんたん側溝蓋（縁石一体蓋H=200）	ｸﾞﾚｰﾁﾝｸﾞﾀｲﾌﾟ-管理孔用-両面ﾀｲﾌﾟ,L2000	枚	隠岐	49,300	有	①	368.0kg/枚
3-13-2　その他資材	TF1073	かんたん側溝蓋（縁石一体蓋H=200）	ｸﾞﾚｰﾁﾝｸﾞﾀｲﾌﾟ-管理孔用-両面ﾀｲﾌﾟ,L1500	枚	本土	39,000	有		265.0kg/枚
3-13-2　その他資材	TF1073	かんたん側溝蓋（縁石一体蓋H=200）	ｸﾞﾚｰﾁﾝｸﾞﾀｲﾌﾟ-管理孔用-両面ﾀｲﾌﾟ,L1500	枚	隠岐	41,300	有	①	265.0kg/枚
3-13-2　その他資材	TF1074	かんたん側溝蓋（縁石一体蓋H=200）	ｸﾞﾚｰﾁﾝｸﾞﾀｲﾌﾟ-横断歩道用･乗入れ部用,L2000	枚	本土	23,800	有		262.0kg/枚
3-13-2　その他資材	TF1074	かんたん側溝蓋（縁石一体蓋H=200）	ｸﾞﾚｰﾁﾝｸﾞﾀｲﾌﾟ-横断歩道用･乗入れ部用,L2000	枚	隠岐	26,100	有	①	262.0kg/枚
3-13-2　その他資材	TF1075	かんたん側溝蓋（縁石一体蓋H=200）	ｸﾞﾚｰﾁﾝｸﾞﾀｲﾌﾟ-横断歩道用･乗入れ部用,L1500	枚	本土	19,000	有		198.0kg/枚
3-13-2　その他資材	TF1075	かんたん側溝蓋（縁石一体蓋H=200）	ｸﾞﾚｰﾁﾝｸﾞﾀｲﾌﾟ-横断歩道用･乗入れ部用,L1500	枚	隠岐	20,700	有	①	198.0kg/枚
3-13-2　その他資材	TF1076	かんたん側溝蓋（縁石一体蓋H=200）	ｸﾞﾚｰﾁﾝｸﾞﾀｲﾌﾟ-横断歩道用･乗入れ部用,L1000	枚	本土	13,300	有		133.0kg/枚
3-13-2　その他資材	TF1076	かんたん側溝蓋（縁石一体蓋H=200）	ｸﾞﾚｰﾁﾝｸﾞﾀｲﾌﾟ-横断歩道用･乗入れ部用,L1000	枚	隠岐	14,400	有	①	133.0kg/枚
3-13-2　その他資材	TSMN0570	簡易横断溝	Aタイプ 200型 スギ材 6組以上 参考質量：40kg/組	組	本土	19,200	有		
3-13-2　その他資材	TSMN0570	簡易横断溝	Aタイプ 200型 スギ材 6組以上 参考質量：40kg/組	組	隠岐	22,600	有	⑦	
3-13-2　その他資材	TSMN0571	簡易横断溝	Aタイプ 300型 スギ材 6組以上 参考質量：60kg/組	組	本土	25,800	有		
3-13-2　その他資材	TSMN0571	簡易横断溝	Aタイプ 300型 スギ材 6組以上 参考質量：60kg/組	組	隠岐	31,000	有	⑦	
3-13-2　その他資材	TSMN0572	簡易横断溝	Aタイプ 400型 スギ材 6組以上 参考質量：80kg/組	組	本土	32,300	有		
3-13-2　その他資材	TSMN0572	簡易横断溝	Aタイプ 400型 スギ材 6組以上 参考質量：80kg/組	組	隠岐	39,200	有	⑦	
3-13-2　その他資材	TSMN0573	簡易横断溝	Aタイプ 200型 スギ材 3～5組 参考質量：40kg/組	組	本土	20,500	有		
3-13-2　その他資材	TSMN0573	簡易横断溝	Aタイプ 200型 スギ材 3～5組 参考質量：40kg/組	組	隠岐	23,900	有	⑦	
3-13-2　その他資材	TSMN0574	簡易横断溝	Aタイプ 300型 スギ材 3～5組 参考質量：60kg/組	組	本土	27,100	有		
3-13-2　その他資材	TSMN0574	簡易横断溝	Aタイプ 300型 スギ材 3～5組 参考質量：60kg/組	組	隠岐	32,300	有	⑦	
3-13-2　その他資材	TSMN0575	簡易横断溝	Aタイプ 400型 スギ材 3～5組 参考質量：80kg/組	組	本土	33,200	有		
3-13-2　その他資材	TSMN0575	簡易横断溝	Aタイプ 400型 スギ材 3～5組 参考質量：80kg/組	組	隠岐	40,100	有	⑦	
3-13-2　その他資材	TSMN0576	簡易横断溝	Aタイプ 200型 スギ材 2組以下 参考質量：40kg/組	組	本土	21,000	有		
3-13-2　その他資材	TSMN0576	簡易横断溝	Aタイプ 200型 スギ材 2組以下 参考質量：40kg/組	組	隠岐	24,400	有	⑦	
3-13-2　その他資材	TSMN0577	簡易横断溝	Aタイプ 300型 スギ材 2組以下 参考質量：60kg/組	組	本土	27,600	有		
3-13-2　その他資材	TSMN0577	簡易横断溝	Aタイプ 300型 スギ材 2組以下 参考質量：60kg/組	組	隠岐	32,800	有	⑦	
3-13-2　その他資材	TSMN0578	簡易横断溝	Aタイプ 400型 スギ材 2組以下 参考質量：80kg/組	組	本土	34,400	有		
3-13-2　その他資材	TSMN0578	簡易横断溝	Aタイプ 400型 スギ材 2組以下 参考質量：80kg/組	組	隠岐	41,300	有	⑦	
3-13-2　その他資材	KSMN4013	[加算額]ヒノキ合板型枠損料	塗装品,厚12mm	m2	松江Ａ～Ｄ	175	有		
3-13-2　その他資材	KSMN4013	[加算額]ヒノキ合板型枠損料	塗装品,厚12mm	m2	松江Ｅ～Ｈ	175	有		
3-13-2　その他資材	KSMN4013	[加算額]ヒノキ合板型枠損料	塗装品,厚12mm	m2	安来Ａ～Ｃ	175	有		
3-13-2　その他資材	KSMN4013	[加算額]ヒノキ合板型枠損料	塗装品,厚12mm	m2	安来Ｄ～Ｆ	175	有		

分類	単価CD	名称	規格	単位	地区名	単価値	留意事項	海上輸送費記載番号	摘要
3-13-2　その他資材	KSMN4013	[加算額]ヒノキ合板型枠損料	塗装品,厚12mm	m2	雲南Ａ	175	有		
3-13-2　その他資材	KSMN4013	[加算額]ヒノキ合板型枠損料	塗装品,厚12mm	m2	雲南ＢＣ	175	有		
3-13-2　その他資材	KSMN4013	[加算額]ヒノキ合板型枠損料	塗装品,厚12mm	m2	雲南Ｄ	175	有		
3-13-2　その他資材	KSMN4013	[加算額]ヒノキ合板型枠損料	塗装品,厚12mm	m2	仁多ＡＢ	175	有		
3-13-2　その他資材	KSMN4013	[加算額]ヒノキ合板型枠損料	塗装品,厚12mm	m2	出雲ＡＢ	175	有		
3-13-2　その他資材	KSMN4013	[加算額]ヒノキ合板型枠損料	塗装品,厚12mm	m2	出雲Ｃ	175	有		
3-13-2　その他資材	KSMN4013	[加算額]ヒノキ合板型枠損料	塗装品,厚12mm	m2	出雲Ｄ	175	有		
3-13-2　その他資材	KSMN4013	[加算額]ヒノキ合板型枠損料	塗装品,厚12mm	m2	大田Ａ～Ｃ	175	有		
3-13-2　その他資材	KSMN4013	[加算額]ヒノキ合板型枠損料	塗装品,厚12mm	m2	県央ＡＢ	175	有		
3-13-2　その他資材	KSMN4013	[加算額]ヒノキ合板型枠損料	塗装品,厚12mm	m2	県央Ｃ	175	有		
3-13-2　その他資材	KSMN4013	[加算額]ヒノキ合板型枠損料	塗装品,厚12mm	m2	浜田ＡＢ	175	有		
3-13-2　その他資材	KSMN4013	[加算額]ヒノキ合板型枠損料	塗装品,厚12mm	m2	浜田Ｃ～Ｆ、Ｈ	175	有		
3-13-2　その他資材	KSMN4013	[加算額]ヒノキ合板型枠損料	塗装品,厚12mm	m2	浜田Ｇ	175	有		
3-13-2　その他資材	KSMN4013	[加算額]ヒノキ合板型枠損料	塗装品,厚12mm	m2	益田Ａ	175	有		
3-13-2　その他資材	KSMN4013	[加算額]ヒノキ合板型枠損料	塗装品,厚12mm	m2	益田Ｂ	175	有		
3-13-2　その他資材	KSMN4013	[加算額]ヒノキ合板型枠損料	塗装品,厚12mm	m2	益田Ｃ	175	有		
3-13-2　その他資材	KSMN4013	[加算額]ヒノキ合板型枠損料	塗装品,厚12mm	m2	津和野ＡＢ	175	有		
3-13-2　その他資材	KSMN4013	[加算額]ヒノキ合板型枠損料	塗装品,厚12mm	m2	津和野Ｃ	175	有		
3-13-2　その他資材	KSMN4013	[加算額]ヒノキ合板型枠損料	塗装品,厚12mm	m2	津和野Ｄ	175	有		
3-13-2　その他資材	KSMN4013	[加算額]ヒノキ合板型枠損料	塗装品,厚12mm	m2	隠岐Ａ～Ｄ	202	有		
3-13-2　その他資材	KSMN4013	[加算額]ヒノキ合板型枠損料	塗装品,厚12mm	m2	隠岐ＥＦ	202	有		
3-13-2　その他資材	KSMN4013	[加算額]ヒノキ合板型枠損料	塗装品,厚12mm	m2	隠岐Ｇ	202	有		
3-13-2　その他資材	K0172	固定ベース	(丸パイプ用)	個	本土・隠岐	2022年10月号	有		
3-13-2　その他資材	K0173	自在直交親子クランプ	(丸パイプ用)	個	本土・隠岐	2022年10月号	有		
3-13-2　その他資材	K0174	ジョイント	(丸パイプ用)	個	本土・隠岐	2022年10月号	有		
3-13-3　標柱、標識等	TF878	地すべり防止区域標識柱	90×90×1，500mm アルミ板	本	本土	13,500			
3-13-3　標柱、標識等	TF878	地すべり防止区域標識柱	90×90×1，500mm アルミ板	本	隠岐	13,500		①	
3-13-3　標柱、標識等	TF879	地すべり防止区域標識杭	90×90×900mm Ｃｏｎ柱 番号付	本	本土	－			
3-13-3　標柱、標識等	TF879	地すべり防止区域標識杭	90×90×900mm Ｃｏｎ柱 番号付	本	隠岐	－		①	
3-13-3　標柱、標識等	TF994	林道施工年度標柱	φ150×Ｌ1500mm	本	本土・隠岐	21,600			
3-13-3　標柱、標識等	TF995	治山標示板（門型支柱式）	1000×1300×2．0mm 支柱付	組	本土	240,000			
3-13-3　標柱、標識等	TF995	治山標示板（門型支柱式）	1000×1300×2．0mm 支柱付	組	隠岐	240,000		①	
3-13-3　標柱、標識等	TF996	治山標示板（複柱式）	1000×1400×2．0mm 支柱付	組	本土	168,000			
3-13-3　標柱、標識等	TF996	治山標示板（複柱式）	1000×1400×2．0mm 支柱付	組	隠岐	168,000		①	
3-13-3　標柱、標識等	TF997	保安林整備事業施工地標示板	300×600×1．0mm 支柱付	組	本土	18,900			
3-13-3　標柱、標識等	TF997	保安林整備事業施工地標示板	300×600×1．0mm 支柱付	組	隠岐	18,900		①	
3-13-3　標柱、標識等	TF998	保安林整備事業施工地標示板	450×900×1．0mm 支柱付	組	本土	29,400			
3-13-3　標柱、標識等	TF998	保安林整備事業施工地標示板	450×900×1．0mm 支柱付	組	隠岐	29,400		①	
3-13-3　標柱、標識等	TF615	森林整備事業管理杭	45×45×450mm 治山マーク付	本	本土	825			
3-13-3　標柱、標識等	TF615	森林整備事業管理杭	45×45×450mm 治山マーク付	本	隠岐	832		①	
3-13-3　標柱、標識等	TF990	治山銘板	400×300×15mm アルミ合金製	枚	本土・隠岐	38,000			
3-13-3　標柱、標識等	TF991	治山銘板（小規模用）	300×200×1mm 真鍮製	枚	本土・隠岐	20,000			
3-13-4　索道、モノレール関係資材	KF205	動力車（モノレール）	単軌条500kg級／45°　30日（1ヶ月）以内	台	本土・隠岐	2022年10月号	有		
3-13-4　索道、モノレール関係資材	KF230	動力車（モノレール）	単軌条500kg級／45°　60日（2ヶ月）以内	台	本土・隠岐	2022年10月号	有		
3-13-4　索道、モノレール関係資材	KF232	動力車（モノレール）	単軌条500kg級／45°　90日（3ヶ月）以内	台	本土・隠岐	2022年10月号	有		
3-13-4　索道、モノレール関係資材	KF234	動力車（モノレール）	単軌条500kg級／45°　120日（4ヶ月）以内	台	本土・隠岐	2022年10月号	有		

分類	単価CD	名称	規格	単位	地区名	単価値	留意事項	海上輸送費記載番号	摘要
3-13-4　索道、モノレール関係資材	KF236	動力車（モノレール）	単軌条500kg級／45°　150日（5ヶ月）以内	台	本土・隠岐	2022年10月号	有		
3-13-4　索道、モノレール関係資材	KF238	動力車（モノレール）	単軌条500kg級／45°　180日（6ヶ月）以内	台	本土・隠岐	2022年10月号	有		
3-13-4　索道、モノレール関係資材	KF240	動力車（モノレール）	単軌条500kg級／45°　210日（7ヶ月）以内	台	本土・隠岐	2022年10月号	有		
3-13-4　索道、モノレール関係資材	KF242	動力車（モノレール）	単軌条500kg級／45°　240日（8ヶ月）以内	台	本土・隠岐	2022年10月号	有		
3-13-4　索道、モノレール関係資材	KF244	動力車（モノレール）	単軌条500kg級／45°　270日（9ヶ月）以内	台	本土・隠岐	2022年10月号	有		
3-13-4　索道、モノレール関係資材	KF246	動力車（モノレール）	単軌条500kg級／45°　300日（10ヶ月）以内	台	本土・隠岐	2022年10月号	有		
3-13-4　索道、モノレール関係資材	KF248	動力車（モノレール）	単軌条500kg級／45°　330日（11ヶ月）以内	台	本土・隠岐	2022年10月号	有		
3-13-4　索道、モノレール関係資材	KF250	動力車（モノレール）	単軌条500kg級／45°　360日（12ヶ月）以内	台	本土・隠岐	2022年10月号	有		
3-13-4　索道、モノレール関係資材	KF252	動力車（モノレール）	単軌条500kg級／45°　12ヶ月を超えた場合の加算月額	台・月	本土・隠岐	2022年10月号	有		
3-13-4　索道、モノレール関係資材	KF211	バケット台車（モノレール用）	500kg積／45°　30日（1ヶ月）以内	台	本土・隠岐	2022年10月号	有		
3-13-4　索道、モノレール関係資材	KF254	バケット台車（モノレール用）	500kg積／45°　60日（2ヶ月）以内	台	本土・隠岐	2022年10月号	有		
3-13-4　索道、モノレール関係資材	KF256	バケット台車（モノレール用）	500kg積／45°　90日（3ヶ月）以内	台	本土・隠岐	2022年10月号	有		
3-13-4　索道、モノレール関係資材	KF258	バケット台車（モノレール用）	500kg積／45°　120日（4ヶ月）以内	台	本土・隠岐	2022年10月号	有		
3-13-4　索道、モノレール関係資材	KF260	バケット台車（モノレール用）	500kg積／45°　150日（5ヶ月）以内	台	本土・隠岐	2022年10月号	有		
3-13-4　索道、モノレール関係資材	KF262	バケット台車（モノレール用）	500kg積／45°　180日（6ヶ月）以内	台	本土・隠岐	2022年10月号	有		
3-13-4　索道、モノレール関係資材	KF264	バケット台車（モノレール用）	500kg積／45°　210日（7ヶ月）以内	台	本土・隠岐	2022年10月号	有		
3-13-4　索道、モノレール関係資材	KF266	バケット台車（モノレール用）	500kg積／45°　240日（8ヶ月）以内	台	本土・隠岐	2022年10月号	有		
3-13-4　索道、モノレール関係資材	KF268	バケット台車（モノレール用）	500kg積／45°　270日（9ヶ月）以内	台	本土・隠岐	2022年10月号	有		
3-13-4　索道、モノレール関係資材	KF270	バケット台車（モノレール用）	500kg積／45°　300日（10ヶ月）以内	台	本土・隠岐	2022年10月号	有		
3-13-4　索道、モノレール関係資材	KF272	バケット台車（モノレール用）	500kg積／45°　330日（11ヶ月）以内	台	本土・隠岐	2022年10月号	有		
3-13-4　索道、モノレール関係資材	KF274	バケット台車（モノレール用）	500kg積／45°　360日（12ヶ月）以内	台	本土・隠岐	2022年10月号	有		
3-13-4　索道、モノレール関係資材	KF276	バケット台車（モノレール用）	500kg積／45°　12ヶ月を超えた場合の加算月額	台・月	本土・隠岐	2022年10月号	有		
3-13-4　索道、モノレール関係資材	KF212	普通台車（モノレール用）	500kg積／45°　30日（1ヶ月）以内	台	本土・隠岐	2022年10月号	有		
3-13-4　索道、モノレール関係資材	KF278	普通台車（モノレール用）	500kg積／45°　60日（2ヶ月）以内	台	本土・隠岐	2022年10月号	有		
3-13-4　索道、モノレール関係資材	KF280	普通台車（モノレール用）	500kg積／45°　90日（3ヶ月）以内	台	本土・隠岐	2022年10月号	有		
3-13-4　索道、モノレール関係資材	KF282	普通台車（モノレール用）	500kg積／45°　120日（4ヶ月）以内	台	本土・隠岐	2022年10月号	有		
3-13-4　索道、モノレール関係資材	KF284	普通台車（モノレール用）	500kg積／45°　150日（5ヶ月）以内	台	本土・隠岐	2022年10月号	有		
3-13-4　索道、モノレール関係資材	KF286	普通台車（モノレール用）	500kg積／45°　180日（6ヶ月）以内	台	本土・隠岐	2022年10月号	有		
3-13-4　索道、モノレール関係資材	KF288	普通台車（モノレール用）	500kg積／45°　210日（7ヶ月）以内	台	本土・隠岐	2022年10月号	有		
3-13-4　索道、モノレール関係資材	KF290	普通台車（モノレール用）	500kg積／45°　240日（8ヶ月）以内	台	本土・隠岐	2022年10月号	有		
3-13-4　索道、モノレール関係資材	KF292	普通台車（モノレール用）	500kg積／45°　270日（9ヶ月）以内	台	本土・隠岐	2022年10月号	有		
3-13-4　索道、モノレール関係資材	KF294	普通台車（モノレール用）	500kg積／45°　300日（10ヶ月）以内	台	本土・隠岐	2022年10月号	有		
3-13-4　索道、モノレール関係資材	KF296	普通台車（モノレール用）	500kg積／45°　330日（11ヶ月）以内	台	本土・隠岐	2022年10月号	有		
3-13-4　索道、モノレール関係資材	KF298	普通台車（モノレール用）	500kg積／45°　360日（12ヶ月）以内	台	本土・隠岐	2022年10月号	有		
3-13-4　索道、モノレール関係資材	KF324	普通台車（モノレール用）	500kg積／45°　12ヶ月を超えた場合の加算月額	台・月	本土・隠岐	2022年10月号	有		
3-13-4　索道、モノレール関係資材	KF220	レール（モノレール用）	500kg級／45°　30日（1ヶ月）以内	m	本土・隠岐	2022年10月号	有		
3-13-4　索道、モノレール関係資材	KF300	レール（モノレール用）	500kg級／45°　60日（2ヶ月）以内	m	本土・隠岐	2022年10月号	有		
3-13-4　索道、モノレール関係資材	KF302	レール（モノレール用）	500kg級／45°　90日（3ヶ月）以内	m	本土・隠岐	2022年10月号	有		
3-13-4　索道、モノレール関係資材	KF304	レール（モノレール用）	500kg級／45°　120日（4ヶ月）以内	m	本土・隠岐	2022年10月号	有		
3-13-4　索道、モノレール関係資材	KF306	レール（モノレール用）	500kg級／45°　150日（5ヶ月）以内	m	本土・隠岐	2022年10月号	有		
3-13-4　索道、モノレール関係資材	KF308	レール（モノレール用）	500kg級／45°　180日（6ヶ月）以内	m	本土・隠岐	2022年10月号	有		
3-13-4　索道、モノレール関係資材	KF310	レール（モノレール用）	500kg級／45°　210日（7ヶ月）以内	m	本土・隠岐	2022年10月号	有		
3-13-4　索道、モノレール関係資材	KF312	レール（モノレール用）	500kg級／45°　240日（8ヶ月）以内	m	本土・隠岐	2022年10月号	有		
3-13-4　索道、モノレール関係資材	KF314	レール（モノレール用）	500kg級／45°　270日（9ヶ月）以内	m	本土・隠岐	2022年10月号	有		
3-13-4　索道、モノレール関係資材	KF316	レール（モノレール用）	500kg級／45°　300日（10ヶ月）以内	m	本土・隠岐	2022年10月号	有		
3-13-4　索道、モノレール関係資材	KF318	レール（モノレール用）	500kg級／45°　330日（11ヶ月）以内	m	本土・隠岐	2022年10月号	有		

分類	単価CD	名称	規格	単位	地区名	単価値	留意事項	海上輸送費記載番号	摘要
3-13-4　索道、モノレール関係資材	KF320	レール（モノレール用）	500kg級／45°　360日（12ヶ月）以内	ｍ	本土・隠岐	2022年10月号	有		
3-13-4　索道、モノレール関係資材	KF322	レール（モノレール用）	500kg級／45°　12ヶ月を超えた場合の加算月額	ｍ・月	本土・隠岐	2022年10月号	有		
3-13-4　索道、モノレール関係資材	KSMN1401	ポイント（モノレール用）	単軌条（ポイント500kg積）　30日（1ヶ月）以内	基	本土・隠岐	2022年10月号	有		
3-13-4　索道、モノレール関係資材	KSMN1402	ポイント（モノレール用）	単軌条（ポイント500kg積）　60日（2ヶ月）以内	基	本土・隠岐	2022年10月号	有		
3-13-4　索道、モノレール関係資材	KSMN1403	ポイント（モノレール用）	単軌条（ポイント500kg積）　90日（3ヶ月）以内	基	本土・隠岐	2022年10月号	有		
3-13-4　索道、モノレール関係資材	KSMN1404	ポイント（モノレール用）	単軌条（ポイント500kg積）　120日（4ヶ月）以内	基	本土・隠岐	2022年10月号	有		
3-13-4　索道、モノレール関係資材	KSMN1405	ポイント（モノレール用）	単軌条（ポイント500kg積）　150日（5ヶ月）以内	基	本土・隠岐	2022年10月号	有		
3-13-4　索道、モノレール関係資材	KSMN1406	ポイント（モノレール用）	単軌条（ポイント500kg積）　180日（6ヶ月）以内	基	本土・隠岐	2022年10月号	有		
3-13-4　索道、モノレール関係資材	KSMN1407	ポイント（モノレール用）	単軌条（ポイント500kg積）　210日（7ヶ月）以内	基	本土・隠岐	2022年10月号	有		
3-13-4　索道、モノレール関係資材	KSMN1408	ポイント（モノレール用）	単軌条（ポイント500kg積）　240日（8ヶ月）以内	基	本土・隠岐	2022年10月号	有		
3-13-4　索道、モノレール関係資材	KSMN1409	ポイント（モノレール用）	単軌条（ポイント500kg積）　270日（9ヶ月）以内	基	本土・隠岐	2022年10月号	有		
3-13-4　索道、モノレール関係資材	KSMN1410	ポイント（モノレール用）	単軌条（ポイント500kg積）　300日（10ヶ月）以内	基	本土・隠岐	2022年10月号	有		
3-13-4　索道、モノレール関係資材	KSMN1411	ポイント（モノレール用）	単軌条（ポイント500kg積）　330日（11ヶ月）以内	基	本土・隠岐	2022年10月号	有		
3-13-4　索道、モノレール関係資材	KSMN1412	ポイント（モノレール用）	単軌条（ポイント500kg積）　360日（12ヶ月）以内	基	本土・隠岐	2022年10月号	有		
3-13-4　索道、モノレール関係資材	KSMN1413	ポイント（モノレール用）	単軌条（ポイント500kg積）　12ヶ月を超えた場合の加算月額	基・月	本土・隠岐	2022年10月号	有		
3-13-5　流路工資材	TF900	大型フリューム(落差タイプ)H500×B500	Ｌ＝1．5m	本	本土	39,300			429.0kg/本
3-13-5　流路工資材	TF900	大型フリューム(落差タイプ)H500×B500	Ｌ＝1．5m	本	隠岐	43,100		①	429.0kg/本
3-13-5　流路工資材	TF901	大型フリューム(落差タイプ)H500×B600	Ｌ＝1．5m	本	本土	41,500			456.0kg/本
3-13-5　流路工資材	TF901	大型フリューム(落差タイプ)H500×B600	Ｌ＝1．5m	本	隠岐	45,600		①	456.0kg/本
3-13-5　流路工資材	TF902	大型フリューム(落差タイプ)H500×B700	Ｌ＝1．5m	本	本土	43,100			483.0kg/本
3-13-5　流路工資材	TF902	大型フリューム(落差タイプ)H500×B700	Ｌ＝1．5m	本	隠岐	47,400		①	483.0kg/本
3-13-5　流路工資材	TF903	大型フリューム(落差タイプ)H500×B800	Ｌ＝1．5m	本	本土	45,700			509.0kg/本
3-13-5　流路工資材	TF903	大型フリューム(落差タイプ)H500×B800	Ｌ＝1．5m	本	隠岐	50,200		①	509.0kg/本
3-13-5　流路工資材	TF904	大型フリューム(落差タイプ)H500×B900	Ｌ＝1．5m	本	本土	48,600			536.0kg/本
3-13-5　流路工資材	TF904	大型フリューム(落差タイプ)H500×B900	Ｌ＝1．5m	本	隠岐	53,400		①	536.0kg/本
3-13-5　流路工資材	TF905	大型フリューム(落差タイプ)H500×B1000	Ｌ＝1．5m	本	本土	51,200			563.0kg/本
3-13-5　流路工資材	TF905	大型フリューム(落差タイプ)H500×B1000	Ｌ＝1．5m	本	隠岐	56,200		①	563.0kg/本
3-13-5　流路工資材	TF906	大型フリューム(落差タイプ)H600×B600	Ｌ＝1．5m	本	本土	46,900			516.0kg/本
3-13-5　流路工資材	TF906	大型フリューム(落差タイプ)H600×B600	Ｌ＝1．5m	本	隠岐	51,500		①	516.0kg/本
3-13-5　流路工資材	TF907	大型フリューム(落差タイプ)H600×B700	Ｌ＝1．5m	本	本土	49,100			548.0kg/本
3-13-5　流路工資材	TF907	大型フリューム(落差タイプ)H600×B700	Ｌ＝1．5m	本	隠岐	54,000		①	548.0kg/本
3-13-5　流路工資材	TF908	大型フリューム(落差タイプ)H600×B800	Ｌ＝1．5m	本	本土	51,200			580.0kg/本
3-13-5　流路工資材	TF908	大型フリューム(落差タイプ)H600×B800	Ｌ＝1．5m	本	隠岐	56,400		①	580.0kg/本
3-13-5　流路工資材	TF909	大型フリューム(落差タイプ)H600×B900	Ｌ＝1．5m	本	本土	53,300			612.0kg/本
3-13-5　流路工資材	TF909	大型フリューム(落差タイプ)H600×B900	Ｌ＝1．5m	本	隠岐	58,800		①	612.0kg/本
3-13-5　流路工資材	TF910	大型フリューム(落差タイプ)H600×B1000	Ｌ＝1．5m	本	本土	55,200			644.0kg/本
3-13-5　流路工資材	TF910	大型フリューム(落差タイプ)H600×B1000	Ｌ＝1．5m	本	隠岐	60,900		①	644.0kg/本
3-13-5　流路工資材	TF911	大型フリューム(落差タイプ)H600×B1100	Ｌ＝1．5m	本	本土	57,500			676.0kg/本
3-13-5　流路工資材	TF911	大型フリューム(落差タイプ)H600×B1100	Ｌ＝1．5m	本	隠岐	63,500		①	676.0kg/本
3-13-5　流路工資材	TF912	大型フリューム(落差タイプ)H600×B1200	Ｌ＝1．5m	本	本土	59,500			708.0kg/本
3-13-5　流路工資材	TF912	大型フリューム(落差タイプ)H600×B1200	Ｌ＝1．5m	本	隠岐	65,800		①	708.0kg/本
3-13-5　流路工資材	TF913	大型フリューム(落差タイプ)H700×B700	Ｌ＝1．5m	本	本土	60,700			672.0kg/本
3-13-5　流路工資材	TF913	大型フリューム(落差タイプ)H700×B700	Ｌ＝1．5m	本	隠岐	66,700		①	672.0kg/本
3-13-5　流路工資材	TF914	大型フリューム(落差タイプ)H700×B800	Ｌ＝1．5m	本	本土	64,100			711.0kg/本
3-13-5　流路工資材	TF914	大型フリューム(落差タイプ)H700×B800	Ｌ＝1．5m	本	隠岐	70,400		①	711.0kg/本
3-13-5　流路工資材	TF915	大型フリューム(落差タイプ)H700×B900	Ｌ＝1．5m	本	本土	66,800			749.0kg/本

分類	単価CD	名称	規格	単位	地区名	単価値	留意事項	海上輸送費記載番号	摘要
3-13-5　流路工資材	TF915	大型フリューム(落差タイプ)H700×B900	Ｌ＝1．5m	本	隠岐	73,500		①	749.0kg/本
3-13-5　流路工資材	TF916	大型フリューム(落差タイプ)H700×B1000	Ｌ＝1．5m	本	本土	69,500			788.0kg/本
3-13-5　流路工資材	TF916	大型フリューム(落差タイプ)H700×B1000	Ｌ＝1．5m	本	隠岐	76,500		①	788.0kg/本
3-13-5　流路工資材	TF917	大型フリューム(落差タイプ)H700×B1100	Ｌ＝1．5m	本	本土	71,600			827.0kg/本
3-13-5　流路工資材	TF917	大型フリューム(落差タイプ)H700×B1100	Ｌ＝1．5m	本	隠岐	79,000		①	827.0kg/本
3-13-5　流路工資材	TF918	大型フリューム(落差タイプ)H700×B1200	Ｌ＝1．5m	本	本土	73,500			865.0kg/本
3-13-5　流路工資材	TF918	大型フリューム(落差タイプ)H700×B1200	Ｌ＝1．5m	本	隠岐	81,200		①	865.0kg/本
3-13-5　流路工資材	TF919	大型フリューム(落差タイプ)H700×B1300	Ｌ＝1．5m	本	本土	76,800			904.0kg/本
3-13-5　流路工資材	TF919	大型フリューム(落差タイプ)H700×B1300	Ｌ＝1．5m	本	隠岐	84,900		①	904.0kg/本
3-13-5　流路工資材	TF920	大型フリューム(落差タイプ)H700×B1400	Ｌ＝1．5m	本	本土	80,100			942.0kg/本
3-13-5　流路工資材	TF920	大型フリューム(落差タイプ)H700×B1400	Ｌ＝1．5m	本	隠岐	88,500		①	942.0kg/本
3-13-5　流路工資材	TF921	大型フリューム(落差タイプ)H800×B800	Ｌ＝1．5m	本	本土	69,500			802.0kg/本
3-13-5　流路工資材	TF921	大型フリューム(落差タイプ)H800×B800	Ｌ＝1．5m	本	隠岐	76,700		①	802.0kg/本
3-13-5　流路工資材	TF922	大型フリューム(落差タイプ)H800×B900	Ｌ＝1．5m	本	本土	72,000			838.0kg/本
3-13-5　流路工資材	TF922	大型フリューム(落差タイプ)H800×B900	Ｌ＝1．5m	本	隠岐	79,500		①	838.0kg/本
3-13-5　流路工資材	TF923	大型フリューム(落差タイプ)H800×B1000	Ｌ＝1．5m	本	本土	74,500			874.0kg/本
3-13-5　流路工資材	TF923	大型フリューム(落差タイプ)H800×B1000	Ｌ＝1．5m	本	隠岐	82,300		①	874.0kg/本
3-13-5　流路工資材	TF924	大型フリューム(落差タイプ)H800×B1100	Ｌ＝1．5m	本	本土	77,200			910.0kg/本
3-13-5　流路工資材	TF924	大型フリューム(落差タイプ)H800×B1100	Ｌ＝1．5m	本	隠岐	85,300		①	910.0kg/本
3-13-5　流路工資材	TF925	大型フリューム(落差タイプ)H800×B1200	Ｌ＝1．5m	本	本土	80,000			946.0kg/本
3-13-5　流路工資材	TF925	大型フリューム(落差タイプ)H800×B1200	Ｌ＝1．5m	本	隠岐	88,500		①	946.0kg/本
3-13-5　流路工資材	TF926	大型フリューム(落差タイプ)H800×B1300	Ｌ＝1．5m	本	本土	82,700			982.0kg/本
3-13-5　流路工資材	TF926	大型フリューム(落差タイプ)H800×B1300	Ｌ＝1．5m	本	隠岐	91,500		①	982.0kg/本
3-13-5　流路工資材	TF927	大型フリューム(落差タイプ)H800×B1400	Ｌ＝1．5m	本	本土	85,400			1,018.0kg/本
3-13-5　流路工資材	TF927	大型フリューム(落差タイプ)H800×B1400	Ｌ＝1．5m	本	隠岐	94,500		①	1,018.0kg/本
3-13-5　流路工資材	TF928	大型フリューム(落差タイプ)H800×B1500	Ｌ＝1．5m	本	本土	88,400			1,054.0kg/本
3-13-5　流路工資材	TF928	大型フリューム(落差タイプ)H800×B1500	Ｌ＝1．5m	本	隠岐	97,800		①	1,054.0kg/本
3-13-5　流路工資材	TF929	大型フリューム(落差タイプ)H800×B1600	Ｌ＝1．5m	本	本土	91,500			1,090.0kg/本
3-13-5　流路工資材	TF929	大型フリューム(落差タイプ)H800×B1600	Ｌ＝1．5m	本	隠岐	101,000		①	1,090.0kg/本
3-13-5　流路工資材	TF930	大型フリューム(落差タイプ)H900×B900	Ｌ＝0．75m	本	本土	47,500			503.0kg/本
3-13-5　流路工資材	TF930	大型フリューム(落差タイプ)H900×B900	Ｌ＝0．75m	本	隠岐	52,000		①	503.0kg/本
3-13-5　流路工資材	TF931	大型フリューム(落差タイプ)H900×B1000	Ｌ＝0．75m	本	本土	49,700			526.0kg/本
3-13-5　流路工資材	TF931	大型フリューム(落差タイプ)H900×B1000	Ｌ＝0．75m	本	隠岐	54,400		①	526.0kg/本
3-13-5　流路工資材	TF932	大型フリューム(落差タイプ)H900×B1100	Ｌ＝0．75m	本	本土	51,500			548.0kg/本
3-13-5　流路工資材	TF932	大型フリューム(落差タイプ)H900×B1100	Ｌ＝0．75m	本	隠岐	56,400		①	548.0kg/本
3-13-5　流路工資材	TF933	大型フリューム(落差タイプ)H900×B1200	Ｌ＝0．75m	本	本土	53,700			571.0kg/本
3-13-5　流路工資材	TF933	大型フリューム(落差タイプ)H900×B1200	Ｌ＝0．75m	本	隠岐	58,800		①	571.0kg/本
3-13-5　流路工資材	TF934	大型フリューム(落差タイプ)H900×B1300	Ｌ＝0．75m	本	本土	54,200			594.0kg/本
3-13-5　流路工資材	TF934	大型フリューム(落差タイプ)H900×B1300	Ｌ＝0．75m	本	隠岐	59,500		①	594.0kg/本
3-13-5　流路工資材	TF935	大型フリューム(落差タイプ)H900×B1400	Ｌ＝0．75m	本	本土	54,700			616.0kg/本
3-13-5　流路工資材	TF935	大型フリューム(落差タイプ)H900×B1400	Ｌ＝0．75m	本	隠岐	60,200		①	616.0kg/本
3-13-5　流路工資材	TF936	大型フリューム(落差タイプ)H900×B1500	Ｌ＝0．75m	本	本土	55,100			639.0kg/本
3-13-5　流路工資材	TF936	大型フリューム(落差タイプ)H900×B1500	Ｌ＝0．75m	本	隠岐	60,800		①	639.0kg/本
3-13-5　流路工資材	TF937	大型フリューム(落差タイプ)H900×B1600	Ｌ＝0．75m	本	本土	59,400			662.0kg/本
3-13-5　流路工資材	TF937	大型フリューム(落差タイプ)H900×B1600	Ｌ＝0．75m	本	隠岐	65,300		①	662.0kg/本
3-13-5　流路工資材	TF938	大型フリューム(落差タイプ)H900×B1700	Ｌ＝0．75m	本	本土	60,900			684.0kg/本

分類	単価CD	名称	規格	単位	地区名	単価値	留意事項	海上輸送費記載番号	摘要
3-13-5　流路工資材	TF938	大型フリューム(落差タイプ)H900×B1700	Ｌ＝0．75m	本	隠岐	67,000		①	684.0kg/本
3-13-5　流路工資材	TF939	大型フリューム(落差タイプ)H900×B1800	Ｌ＝0．75m	本	本土	62,500			707.0kg/本
3-13-5　流路工資材	TF939	大型フリューム(落差タイプ)H900×B1800	Ｌ＝0．75m	本	隠岐	68,800		①	707.0kg/本
3-13-5　流路工資材	TF940	大型フリューム(落差タイプ)H1000×B1000	Ｌ＝0．75m	本	本土	55,100			572.0kg/本
3-13-5　流路工資材	TF940	大型フリューム(落差タイプ)H1000×B1000	Ｌ＝0．75m	本	隠岐	60,200		①	572.0kg/本
3-13-5　流路工資材	TF941	大型フリューム(落差タイプ)H1000×B1100	Ｌ＝0．75m	本	本土	56,100			597.0kg/本
3-13-5　流路工資材	TF941	大型フリューム(落差タイプ)H1000×B1100	Ｌ＝0．75m	本	隠岐	61,400		①	597.0kg/本
3-13-5　流路工資材	TF942	大型フリューム(落差タイプ)H1000×B1200	Ｌ＝0．75m	本	本土	58,100			621.0kg/本
3-13-5　流路工資材	TF942	大型フリューム(落差タイプ)H1000×B1200	Ｌ＝0．75m	本	隠岐	63,600		①	621.0kg/本
3-13-5　流路工資材	TF943	大型フリューム(落差タイプ)H1000×B1300	Ｌ＝0．75m	本	本土	59,900			646.0kg/本
3-13-5　流路工資材	TF943	大型フリューム(落差タイプ)H1000×B1300	Ｌ＝0．75m	本	隠岐	65,700		①	646.0kg/本
3-13-5　流路工資材	TF944	大型フリューム(落差タイプ)H1000×B1400	Ｌ＝0．75m	本	本土	61,300			671.0kg/本
3-13-5　流路工資材	TF944	大型フリューム(落差タイプ)H1000×B1400	Ｌ＝0．75m	本	隠岐	67,300		①	671.0kg/本
3-13-5　流路工資材	TF945	大型フリューム(落差タイプ)H1000×B1500	Ｌ＝0．75m	本	本土	63,000			695.0kg/本
3-13-5　流路工資材	TF945	大型フリューム(落差タイプ)H1000×B1500	Ｌ＝0．75m	本	隠岐	69,200		①	695.0kg/本
3-13-5　流路工資材	TF946	大型フリューム(落差タイプ)H1000×B1600	Ｌ＝0．75m	本	本土	64,400			720.0kg/本
3-13-5　流路工資材	TF946	大型フリューム(落差タイプ)H1000×B1600	Ｌ＝0．75m	本	隠岐	70,800		①	720.0kg/本
3-13-5　流路工資材	TF947	大型フリューム(落差タイプ)H1000×B1700	Ｌ＝0．75m	本	本土	66,100			745.0kg/本
3-13-5　流路工資材	TF947	大型フリューム(落差タイプ)H1000×B1700	Ｌ＝0．75m	本	隠岐	72,800		①	745.0kg/本
3-13-5　流路工資材	TF948	大型フリューム(落差タイプ)H1000×B1800	Ｌ＝0．75m	本	本土	67,800			770.0kg/本
3-13-5　流路工資材	TF948	大型フリューム(落差タイプ)H1000×B1800	Ｌ＝0．75m	本	隠岐	74,700		①	770.0kg/本
3-13-5　流路工資材	TF949	大型フリューム(落差タイプ)H1000×B1900	Ｌ＝0．75m	本	本土	69,500			794.0kg/本
3-13-5　流路工資材	TF949	大型フリューム(落差タイプ)H1000×B1900	Ｌ＝0．75m	本	隠岐	76,600		①	794.0kg/本
3-13-5　流路工資材	TF950	大型フリューム(落差タイプ)H1000×B2000	Ｌ＝0．75m	本	本土	71,300			819.0kg/本
3-13-5　流路工資材	TF950	大型フリューム(落差タイプ)H1000×B2000	Ｌ＝0．75m	本	隠岐	78,600		①	819.0kg/本
3-13-5　流路工資材	TF951	角フリューム	150型 L=2.0m	本	本土	4,140			52.0kg/本
3-13-5　流路工資材	TF951	角フリューム	150型 L=2.0m	本	隠岐	4,600		①	52.0kg/本
3-13-5　流路工資材	TF952	角フリューム	200型 L=2.0m	本	本土	5,020			70.0kg/本
3-13-5　流路工資材	TF952	角フリューム	200型 L=2.0m	本	隠岐	5,650		①	70.0kg/本
3-13-5　流路工資材	TF953	角フリューム	250型 L=2.0m	本	本土	5,780			98.0kg/本
3-13-5　流路工資材	TF953	角フリューム	250型 L=2.0m	本	隠岐	6,660		①	98.0kg/本
3-13-5　流路工資材	TF954	角フリューム	300型 L=2.0m	本	本土	7,920			138.0kg/本
3-13-5　流路工資材	TF954	角フリューム	300型 L=2.0m	本	隠岐	9,160		①	138.0kg/本
3-13-5　流路工資材	TF955	角フリューム	350型 L=2.0m	本	本土	9,600			165.0kg/本
3-13-5　流路工資材	TF955	角フリューム	350型 L=2.0m	本	隠岐	11,000		①	165.0kg/本
3-13-5　流路工資材	TF956	角フリューム	400型 L=2.0m	本	本土	13,400			252.0kg/本
3-13-5　流路工資材	TF956	角フリューム	400型 L=2.0m	本	隠岐	15,600		①	252.0kg/本
3-13-5　流路工資材	TF957	角フリューム	450型 L=2.0m	本	本土	15,400			283.0kg/本
3-13-5　流路工資材	TF957	角フリューム	450型 L=2.0m	本	隠岐	17,900		①	283.0kg/本
3-13-5　流路工資材	TF958	角フリューム	500型 L=2.0m	本	本土	20,300			392.0kg/本
3-13-5　流路工資材	TF958	角フリューム	500型 L=2.0m	本	隠岐	23,800		①	392.0kg/本
4-1-1　機械（施工パッケージ用単価）	KTPC00065	<賃>小型バックホウ(クローラ型)	後方超小旋回型 山積0.09m3(平積0.07m3)	日	本土・隠岐	*2	有		
4-1-1　機械（施工パッケージ用単価）	KTPC00001	<賃>小型バックホウ(クローラ型)	山積0.11m3(平積0.08) 排出ガス対策型(第1,2,3次基準値)低騒音	日	本土・隠岐	*2	有		
4-1-1　機械（施工パッケージ用単価）	KTPC00002	<賃>超小旋回バックホウ(クローラ型)	山積0.22m3(平積0.16) 排出ガス対策型(第1,2,3次基準値)低騒音	日	本土・隠岐	*2	有		
4-1-1　機械（施工パッケージ用単価）	KTPC00003	<賃>バックホウ(クローラ型)	山積0.28m3(平積0.2) 排出ガス対策型(第1,2,3次基準値)低騒音	日	本土・隠岐	*2	有		
4-1-1　機械（施工パッケージ用単価）	KTPC00004	<賃>バックホウ(クローラ型)	山積0.45m3(平積0.35) 排出ガス対策型(第1,2,3次基準値)低騒音	日	本土・隠岐	*2	有		

分類	単価CD	名称	規格	単位	地区名	単価値	留意事項	海上輸送費記載番号	摘要
4-1-1　機械（施工パッケージ用単価）	KTPC00066	<賃>バックホウ(クローラ型)	後方超小旋回型 山積0.45m3(平積0.35m3)	日	本土・隠岐	*2	有		
4-1-1　機械（施工パッケージ用単価）	KTPC00067	<賃>バックホウ(クローラ型)	後方超小旋回型・クレーン機能付 山積0.45m3(平積0.35m3)吊能力2.9t	日	本土・隠岐	*2	有		
4-1-1　機械（施工パッケージ用単価）	KTPC00068	<賃>高所作業車(トラック架装リフト)	ブーム型(ブーム型・幅広デッキタイプ)，作業床高さ10～12m未満	日	本土・隠岐	*2	有		
4-1-1　機械（施工パッケージ用単価）	KTPC00005	<賃>バックホウ(クローラ型クレーン機能付)	山積0.45m3(平積0.35)吊能力2.9t 排出ガス対策型(第1,2,3次基準値)低騒音	日	本土・隠岐	*2	有		
4-1-1　機械（施工パッケージ用単価）	KTPC00006	<賃>バックホウ(クローラ型クレーン機能付)	山積0.8m3(平積0.6)吊能力2.9t 排出ガス対策型(第1,2,3次基準値)低騒音	日	本土・隠岐	*2	有		
4-1-1　機械（施工パッケージ用単価）	KTPC00007	<賃>タイヤローラ	質量8～20t 排出ガス対策型(第1,2次基準値)低騒音	日	本土・隠岐	*2	有		
4-1-1　機械（施工パッケージ用単価）	KTPC00008	<賃>振動ローラ(ハンドガイド式)	質量0.8～1.1t	日	本土・隠岐	*2	有		
4-1-1　機械（施工パッケージ用単価）	KTPC00009	<賃>振動ローラ(搭乗・コンバインド式)	質量3～4t 排出ガス対策型(第1,2次基準値)低騒音	日	本土・隠岐	*2	有		
4-1-1　機械（施工パッケージ用単価）	KTPC00011	<賃>空気圧縮機(エンジンコンプレッサ)	吐出量3.5～3.7m3/min 排出ガス対策型(第1,2次基準値)低騒音	日	本土・隠岐	*2	有		
4-1-1　機械（施工パッケージ用単価）	KTPC00012	<賃>ジェットヒータ	126MJ/h(30,100kcal/h)	日	本土・隠岐	*2	有		
4-1-1　機械（施工パッケージ用単価）	KTPC00013	<作>ラフテレーンクレーン(油圧伸縮ジブ型)	20t吊，オペレータ付 排出ガス対策型(第1,2次基準値)低騒音	日	本土・隠岐	*2	有		
4-1-1　機械（施工パッケージ用単価）	KTPC00014	<作>ラフテレーンクレーン(油圧伸縮ジブ型)	25t吊，オペレータ付 排出ガス対策型(第1,2,3次基準値)低騒音	日	本土・隠岐	*2	有		
4-1-1　機械（施工パッケージ用単価）	KTPC00015	<作>ラフテレーンクレーン(油圧伸縮ジブ型)	35t吊，オペレータ付 排出ガス対策型(第1,2次基準値)低騒音	日	本土・隠岐	*2	有		
4-1-1　機械（施工パッケージ用単価）	KTPC00016	<作>ラフテレーンクレーン(油圧伸縮ジブ型)	45t吊，オペレータ付 排出ガス対策型(第1次基準値)低騒音	日	本土・隠岐	*2	有		
4-1-1　機械（施工パッケージ用単価）	KTPC00017	<作>ラフテレーンクレーン(油圧伸縮ジブ型)	50t吊，オペレータ付 排出ガス対策型(第1,2次基準値)低騒音	日	本土・隠岐	*2	有		
4-1-1　機械（施工パッケージ用単価）	KTPC00018	<賃>バックホウ(クローラ型)	山積0.8m3(平積0.6) 排出ガス対策型(第1,2,3次基準値)低騒音	日	本土・隠岐	*2	有		
4-1-1　機械（施工パッケージ用単価）	KTPC00019	<賃>バックホウ(クローラ型クレーン機能付)	山積0.28m3(平積0.2)吊能力1.7t 排出ガス対策型(第1,2,3次基準値)低騒音	日	本土・隠岐	*2	有		
4-1-1　機械（施工パッケージ用単価）	KTPC00020	<賃>タンパ(ランマ)	質量60～80kg	日	本土・隠岐	*2	有		
4-1-1　機械（施工パッケージ用単価）	KTPC00021	<賃>高所作業車(トラック架装リフト)	ブーム型(伸縮ブーム・バスケット型) 作業床高8～10m，標準デッキタイプ	日	本土・隠岐	*2	有		
4-1-1　機械（施工パッケージ用単価）	KTPC00022	<賃>高所作業車(トラック架装リフト)	ブーム型(伸縮ブーム・バスケット型) 作業床高12m，標準デッキタイプ	日	本土・隠岐	*2	有		
4-1-1　機械（施工パッケージ用単価）	KTPC00023	<作>ラフテレーンクレーン(油圧伸縮ジブ型)	16t吊，オペレータ付 排出ガス対策型(第1,2次基準値)低騒音	日	本土・隠岐	*2	有		
4-1-1　機械（施工パッケージ用単価）	KTPC00024	<作>トラッククレーン(油圧伸縮ジブ型)	4.9t吊，オペレータ付	日	本土・隠岐	*2	有		
4-1-1　機械（施工パッケージ用単価）	KTPC00025	<作>トラッククレーン(油圧伸縮ジブ型)	100t吊，オペレータ付 低騒音(分解，組立が必要)	日	本土・隠岐	*2	有		
4-1-1　機械（施工パッケージ用単価）	KTPC00026	<作>トラッククレーン(油圧伸縮ジブ型)	120t吊，オペレータ付 低騒音(分解，組立が必要)	日	本土・隠岐	*2	有		
4-1-1　機械（施工パッケージ用単価）	KTPC00027	<作>トラッククレーン(油圧伸縮ジブ型)	160t吊，オペレータ付 低騒音(分解，組立が必要)	日	本土・隠岐	*2	有		
4-1-1　機械（施工パッケージ用単価）	KTPC00028	<作>トラッククレーン(油圧伸縮ジブ型)	200t吊，オペレータ付 低騒音(分解，組立が必要)	日	本土・隠岐	*2	有		
4-1-1　機械（施工パッケージ用単価）	KTPC00029	<作>クローラクレーン(油圧駆動式ウィンチ)	(ラチスジブ型)50t吊，オペレータ付 排ガス(第1,2次)低騒音(分解，組立が必要)	日	本土・隠岐	*2	有		
4-1-1　機械（施工パッケージ用単価）	KTPC00030	<賃>空気圧縮機(エンジンコンプレッサ)	吐出量5m3/min 排出ガス対策型(第1,2次基準値)低騒音	日	本土・隠岐	*2	有		
4-1-1　機械（施工パッケージ用単価）	KTPC00031	<賃>バックホウ(クローラ型)	山積0.5m3(平積0.4) 排出ガス対策型(第1,2,3次基準値)低騒音	日	本土・隠岐	*2	有		
4-1-1　機械（施工パッケージ用単価）	KTPC00032	<賃>発動発電機(ディーゼル発電機)	定格容量45kVA 排出ガス対策型(第1,2次基準値)低騒音	日	本土・隠岐	*2	有		
4-1-1　機械（施工パッケージ用単価）	KTPC00033	<賃>発動発電機(ディーゼル発電機)	定格容量125kVA 排出ガス対策型(第1,2次基準値)低騒音	日	本土・隠岐	*2	有		
4-1-1　機械（施工パッケージ用単価）	KTPC00034	<賃>クローラクレーン	油圧伸縮ジブ型,4.9t吊 排出ガス対策型(第1,2,3次基準値)低騒音	日	本土・隠岐	*2	有		
4-1-1　機械（施工パッケージ用単価）	KTPC00035	<賃>高所作業車（トラック架装リフト）	ブーム型(伸縮ブーム・バスケット型) 作業床高9.7m，標準デッキタイプ	日	本土・隠岐	*2	有		
4-1-1　機械（施工パッケージ用単価）	KTPC00036	<賃>ブルドーザ（湿地）	7t級 排出ガス対策型(第1,2,3次基準値)低騒音	日	本土・隠岐	*2	有		
4-1-1　機械（施工パッケージ用単価）	KTPC00038	<賃>バックホウ(クローラ型クレーン機能付)	山積0.5m3(平積0.4)吊能力2.9t 排出ガス対策型(第1,2,3次基準値)低騒音	日	本土・隠岐	*2	有		
4-1-1　機械（施工パッケージ用単価）	KTPC00039	<賃>トラック（クレーン装置付）	ベーストラック4t級 吊能力2.9t	日	本土・隠岐	*2	有		
4-1-1　機械（施工パッケージ用単価）	KTPC00040	<賃>高所作業車（トラック架装リフト）	垂直型(垂直昇降・プラットフォーム型) 作業床高10～12m，幅広デッキタイプ	日	本土・隠岐	*2	有		
4-1-1　機械（施工パッケージ用単価）	KTPC00041	<賃>発動発電機（ガソリン発動機）	定格容量2kVA 低騒音	日	本土・隠岐	*2	有		
4-1-1　機械（施工パッケージ用単価）	KTPC00042	<賃>発動発電機（ガソリン発動機）	定格容量3kVA 低騒音	日	本土・隠岐	*2	有		
4-1-1　機械（施工パッケージ用単価）	KTPC00043	<作>ﾗﾌﾃﾚｰﾝｸﾚｰﾝ（油圧伸縮ジブ型）	4.9t吊，オペレータ付 排出ガス対策型(第1,2次基準値)低騒音	日	本土・隠岐	*2	有		
4-1-1　機械（施工パッケージ用単価）	KTPC00044	<作>トラッククレーン（油圧伸縮ジブ型）	360t吊，オペレータ付 分解，組立が必要	日	本土・隠岐	*2	有		
4-1-1　機械（施工パッケージ用単価）	KTPC00045	<賃>ﾊﾞｯｸﾎｳ(ｸﾛｰﾗ型ｸﾚｰﾝ付超小旋回型）	山積0.28m3(平積0.2)吊能力1.7t 排出ガス対策型(第1,2,3次基準値)	日	本土・隠岐	*2	有		
4-1-1　機械（施工パッケージ用単価）	KTPC00046	<賃>モータグレーダ	ブレード長3.1m 排出ガス対策型(第1,2次基準値)	日	本土・隠岐	*2	有		
4-1-1　機械（施工パッケージ用単価）	KTPC00047	<賃>ロードローラ（マカダム）	質量10～12ｔ 排出ガス対策型(第1,2次基準値)	日	本土・隠岐	*2	有		
4-1-1　機械（施工パッケージ用単価）	KTPC00049	ICT建設機械経費損料加算額	バックホウ0.8m3以上	日	本土・隠岐	41,000	有		
4-1-1　機械（施工パッケージ用単価）	KTPC00050	ICT建設機械経費賃料加算額	モータグレーダ	日	本土・隠岐	49,000	有		

分類	単価CD	名称	規格	単位	地区名	単価値	留意事項	海上輸送費記載番号	摘要
4-1-1　機械（施工パッケージ用単価）	KTPC00051	<賃>バックホウ(ｸﾛｰﾗ型)[ICT施工対応型]	山積0.8m3(平積0.6),ｸﾚｰﾝ機能付,吊能力2.9t 排出ガス対策型(2014年規制)超低騒音型	日	本土・隠岐	30,100	有		
4-1-1　機械（施工パッケージ用単価）	KTPC00052	<賃>ブルドーザ（湿地）	16t級 排出ガス対策型(第3次基準値)	日	本土・隠岐	*2	有		
4-1-1　機械（施工パッケージ用単価）	KTPC00053	<賃>後方超小旋回ﾊﾞｯｸﾎｳ(ｸﾛｰﾗ型ｸﾚｰﾝ付)	山積0.09m3(平積0.07m3)吊能力0.9t 排出ガス対策型(第3次基準値)超低騒音	日	本土・隠岐	*2	有		
4-1-1　機械（施工パッケージ用単価）	KTPC00054	<賃>後方超小旋回ﾊﾞｯｸﾎｳ(ｸﾛｰﾗ型)	山積0.28m3(平積0.2m3) 排出ガス対策型(第2次基準値)	日	本土・隠岐	*2	有		
4-1-1　機械（施工パッケージ用単価）	KTPC00055	ダンプトラック	オンロード・ディーゼル 4t積級	日	本土・隠岐	*2	有		
4-1-1　機械（施工パッケージ用単価）	KTPC00056	油圧ブレーカ(ベースマシン含む)	バケット容量0.1m3級	日	本土・隠岐	*2	有		
4-1-1　機械（施工パッケージ用単価）	KTPC00057	タイヤローラ	質量3～4t 排出ガス対策型(第3次基準値)	日	本土・隠岐	*2	有		
4-1-1　機械（施工パッケージ用単価）	KTPC00058	振動ローラ(土工用)[ﾌﾗｯﾄ・ｼﾝｸﾞﾙﾄﾞﾗﾑ型]	質量11～12t 排出ガス対策型(第3次基準値)	日	本土・隠岐	*2	有		
4-1-1　機械（施工パッケージ用単価）	KTPC00059	アスファルトフィニッシャ[ホイール型]	舗装幅1.4～3.0m 排出ガス対策型(第3次基準値)	日	本土・隠岐	*2	有		
4-1-1　機械（施工パッケージ用単価）	KTPC00060	アスファルトフィニッシャ[ホイール型]	舗装幅2.3～6.0m 排出ガス対策型(2011年規制)	日	本土・隠岐	*2	有		
4-1-1　機械（施工パッケージ用単価）	KTPC00061	<賃>ブルドーザ[湿地・ICT施工対応型]	7t級 排出ガス対策型(2011年規制)	日	本土・隠岐	32,100	有		
4-1-1　機械（施工パッケージ用単価）	KTPC00062	<賃>ブルドーザ[湿地・ICT施工対応型]	16t級 排出ガス対策型(2011年規制)	日	本土・隠岐	41,600	有		
4-1-1　機械（施工パッケージ用単価）	KTPC00063	ICT建設機械経費賃料加算額	バックホウ(ICT施工対応型)	日	本土・隠岐	13,000	有		
4-1-1　機械（施工パッケージ用単価）	KTPC00064	ICT建設機械経費賃料加算額	ブルドーザ(ICT施工対応型)	日	本土・隠岐	13,000	有		
4-3-1　材料（施工パッケージ用単価）	TTPC00001	異形棒鋼<JISG3112>	SD345,D13	t	本土	*2			
4-3-1　材料（施工パッケージ用単価）	TTPC00001	異形棒鋼<JISG3112>	SD345,D13	t	隠岐	123,000		①	
4-3-1　材料（施工パッケージ用単価）	TTPC00002	セメント(バラ)	高炉B種	t	本土	2022年11月号			
4-3-1　材料（施工パッケージ用単価）	TTPC00002	セメント(バラ)	高炉B種	t	隠岐	22,800		①	
4-3-1　材料（施工パッケージ用単価）	TTPC00012	灯油	ミニローリー渡し,4KL積載車給油	L	本土	*2			
4-3-1　材料（施工パッケージ用単価）	TTPC00012	灯油	ミニローリー渡し,4KL積載車給油	L	隠岐Ａ～Ｄ	106			
4-3-1　材料（施工パッケージ用単価）	TTPC00012	灯油	ミニローリー渡し,4KL積載車給油	L	隠岐Ｅ～Ｇ	119			
4-3-1　材料（施工パッケージ用単価）	TTPC00013	軽油	パトロール給油,2～4KL積載車給油	L	松江Ａ～Ｄ	2022年11月号			
4-3-1　材料（施工パッケージ用単価）	TTPC00013	軽油	パトロール給油,2～4KL積載車給油	L	松江Ｅ～Ｈ	142			
4-3-1　材料（施工パッケージ用単価）	TTPC00013	軽油	パトロール給油,2～4KL積載車給油	L	安来Ａ～Ｃ	140			
4-3-1　材料（施工パッケージ用単価）	TTPC00013	軽油	パトロール給油,2～4KL積載車給油	L	安来Ｄ～Ｆ	141			
4-3-1　材料（施工パッケージ用単価）	TTPC00013	軽油	パトロール給油,2～4KL積載車給油	L	雲南Ａ	142			
4-3-1　材料（施工パッケージ用単価）	TTPC00013	軽油	パトロール給油,2～4KL積載車給油	L	雲南ＢＣ	143			
4-3-1　材料（施工パッケージ用単価）	TTPC00013	軽油	パトロール給油,2～4KL積載車給油	L	雲南Ｄ	145			
4-3-1　材料（施工パッケージ用単価）	TTPC00013	軽油	パトロール給油,2～4KL積載車給油	L	仁多ＡＢ	145			
4-3-1　材料（施工パッケージ用単価）	TTPC00013	軽油	パトロール給油,2～4KL積載車給油	L	出雲ＡＢ	140			
4-3-1　材料（施工パッケージ用単価）	TTPC00013	軽油	パトロール給油,2～4KL積載車給油	L	出雲Ｃ	142			
4-3-1　材料（施工パッケージ用単価）	TTPC00013	軽油	パトロール給油,2～4KL積載車給油	L	出雲Ｄ	141			
4-3-1　材料（施工パッケージ用単価）	TTPC00013	軽油	パトロール給油,2～4KL積載車給油	L	大田Ａ～Ｃ	142			
4-3-1　材料（施工パッケージ用単価）	TTPC00013	軽油	パトロール給油,2～4KL積載車給油	L	県央ＡＢ	148			
4-3-1　材料（施工パッケージ用単価）	TTPC00013	軽油	パトロール給油,2～4KL積載車給油	L	県央Ｃ	149			
4-3-1　材料（施工パッケージ用単価）	TTPC00013	軽油	パトロール給油,2～4KL積載車給油	L	浜田ＡＢ	143			
4-3-1　材料（施工パッケージ用単価）	TTPC00013	軽油	パトロール給油,2～4KL積載車給油	L	浜田Ｃ～Ｆ、Ｈ	143			
4-3-1　材料（施工パッケージ用単価）	TTPC00013	軽油	パトロール給油,2～4KL積載車給油	L	浜田Ｇ	147			
4-3-1　材料（施工パッケージ用単価）	TTPC00013	軽油	パトロール給油,2～4KL積載車給油	L	益田Ａ	140			
4-3-1　材料（施工パッケージ用単価）	TTPC00013	軽油	パトロール給油,2～4KL積載車給油	L	益田Ｂ	142			
4-3-1　材料（施工パッケージ用単価）	TTPC00013	軽油	パトロール給油,2～4KL積載車給油	L	益田Ｃ	150			
4-3-1　材料（施工パッケージ用単価）	TTPC00013	軽油	パトロール給油,2～4KL積載車給油	L	津和野ＡＢ	143			
4-3-1　材料（施工パッケージ用単価）	TTPC00013	軽油	パトロール給油,2～4KL積載車給油	L	津和野Ｃ	142			
4-3-1　材料（施工パッケージ用単価）	TTPC00013	軽油	パトロール給油,2～4KL積載車給油	L	津和野Ｄ	142			
4-3-1　材料（施工パッケージ用単価）	TTPC00013	軽油	パトロール給油,2～4KL積載車給油	L	隠岐Ａ～Ｄ	159			
4-3-1　材料（施工パッケージ用単価）	TTPC00013	軽油	パトロール給油,2～4KL積載車給油	L	隠岐ＥＦ	171			

分類	単価CD	名称	規格	単位	地区名	単価値	留意事項	海上輸送費記載番号	摘要
4-3-1　材料（施工パッケージ用単価）	TTPC00013	軽油	パトロール給油,2～4KL積載車給油	L	隠岐Ｇ	171			
4-3-1　材料（施工パッケージ用単価）	TTPC00014	ガソリン,レギュラー	スタンド渡し,スタンド給油	L	松江Ａ～Ｄ	2022年11月号			
4-3-1　材料（施工パッケージ用単価）	TTPC00014	ガソリン,レギュラー	スタンド渡し,スタンド給油	L	松江Ｅ～Ｈ	151			
4-3-1　材料（施工パッケージ用単価）	TTPC00014	ガソリン,レギュラー	スタンド渡し,スタンド給油	L	安来Ａ～Ｃ	149			
4-3-1　材料（施工パッケージ用単価）	TTPC00014	ガソリン,レギュラー	スタンド渡し,スタンド給油	L	安来Ｄ～Ｆ	150			
4-3-1　材料（施工パッケージ用単価）	TTPC00014	ガソリン,レギュラー	スタンド渡し,スタンド給油	L	雲南Ａ	151			
4-3-1　材料（施工パッケージ用単価）	TTPC00014	ガソリン,レギュラー	スタンド渡し,スタンド給油	L	雲南ＢＣ	152			
4-3-1　材料（施工パッケージ用単価）	TTPC00014	ガソリン,レギュラー	スタンド渡し,スタンド給油	L	雲南Ｄ	154			
4-3-1　材料（施工パッケージ用単価）	TTPC00014	ガソリン,レギュラー	スタンド渡し,スタンド給油	L	仁多ＡＢ	154			
4-3-1　材料（施工パッケージ用単価）	TTPC00014	ガソリン,レギュラー	スタンド渡し,スタンド給油	L	出雲ＡＢ	149			
4-3-1　材料（施工パッケージ用単価）	TTPC00014	ガソリン,レギュラー	スタンド渡し,スタンド給油	L	出雲Ｃ	151			
4-3-1　材料（施工パッケージ用単価）	TTPC00014	ガソリン,レギュラー	スタンド渡し,スタンド給油	L	出雲Ｄ	150			
4-3-1　材料（施工パッケージ用単価）	TTPC00014	ガソリン,レギュラー	スタンド渡し,スタンド給油	L	大田Ａ～Ｃ	151			
4-3-1　材料（施工パッケージ用単価）	TTPC00014	ガソリン,レギュラー	スタンド渡し,スタンド給油	L	県央ＡＢ	157			
4-3-1　材料（施工パッケージ用単価）	TTPC00014	ガソリン,レギュラー	スタンド渡し,スタンド給油	L	県央Ｃ	158			
4-3-1　材料（施工パッケージ用単価）	TTPC00014	ガソリン,レギュラー	スタンド渡し,スタンド給油	L	浜田ＡＢ	152			
4-3-1　材料（施工パッケージ用単価）	TTPC00014	ガソリン,レギュラー	スタンド渡し,スタンド給油	L	浜田Ｃ～Ｆ、Ｈ	152			
4-3-1　材料（施工パッケージ用単価）	TTPC00014	ガソリン,レギュラー	スタンド渡し,スタンド給油	L	浜田Ｇ	156			
4-3-1　材料（施工パッケージ用単価）	TTPC00014	ガソリン,レギュラー	スタンド渡し,スタンド給油	L	益田Ａ	149			
4-3-1　材料（施工パッケージ用単価）	TTPC00014	ガソリン,レギュラー	スタンド渡し,スタンド給油	L	益田Ｂ	151			
4-3-1　材料（施工パッケージ用単価）	TTPC00014	ガソリン,レギュラー	スタンド渡し,スタンド給油	L	益田Ｃ	159			
4-3-1　材料（施工パッケージ用単価）	TTPC00014	ガソリン,レギュラー	スタンド渡し,スタンド給油	L	津和野ＡＢ	152			
4-3-1　材料（施工パッケージ用単価）	TTPC00014	ガソリン,レギュラー	スタンド渡し,スタンド給油	L	津和野Ｃ	151			
4-3-1　材料（施工パッケージ用単価）	TTPC00014	ガソリン,レギュラー	スタンド渡し,スタンド給油	L	津和野Ｄ	151			
4-3-1　材料（施工パッケージ用単価）	TTPC00014	ガソリン,レギュラー	スタンド渡し,スタンド給油	L	隠岐Ａ～Ｄ	159			
4-3-1　材料（施工パッケージ用単価）	TTPC00014	ガソリン,レギュラー	スタンド渡し,スタンド給油	L	隠岐ＥＦ	168			
4-3-1　材料（施工パッケージ用単価）	TTPC00014	ガソリン,レギュラー	スタンド渡し,スタンド給油	L	隠岐Ｇ	168			
4-3-1　材料（施工パッケージ用単価）	TTPC00015	コンクリートカッタブレード	径56cm(22インチ)	枚	本土・隠岐	2022年10月号			
4-3-1　材料（施工パッケージ用単価）	TTPC00016	コンクリートカッタブレード	径75cm(30インチ)	枚	本土・隠岐	2022年10月号			
4-3-1　材料（施工パッケージ用単価）	TTPC00017	コンクリートカッタブレード	径95cm(38インチ)	枚	本土・隠岐	2022年10月号			
4-3-1　材料（施工パッケージ用単価）	TTPC00026	アスファルト乳剤(JISK2208)	アスファルト乳剤(浸透用) PK-3プライムコート用	L	本土	*2			
4-3-1　材料（施工パッケージ用単価）	TTPC00026	アスファルト乳剤(JISK2208)	アスファルト乳剤(浸透用) PK-3プライムコート用	L	隠岐	128		④	
4-3-1　材料（施工パッケージ用単価）	TTPC00027	アスファルト乳剤(JISK2208)	アスファルト乳剤(浸透用) PK-4タックコート用	L	本土	*2			
4-3-1　材料（施工パッケージ用単価）	TTPC00027	アスファルト乳剤(JISK2208)	アスファルト乳剤(浸透用) PK-4タックコート用	L	隠岐	128		④	
4-3-1　材料（施工パッケージ用単価）	TTPC00028	アスファルト乳剤(JEAAS規格)	ゴム入りアスファルト乳剤 PKR-T,S	L	本土	*2			
4-3-1　材料（施工パッケージ用単価）	TTPC00028	アスファルト乳剤(JEAAS規格)	ゴム入りアスファルト乳剤 PKR-T,S	L	隠岐	137		④	
4-3-1　材料（施工パッケージ用単価）	TTPC00029	排水用導水管	φ18mm ステンレス製	m	本土	2022年10月号			
4-3-1　材料（施工パッケージ用単価）	TTPC00029	排水用導水管	φ18mm ステンレス製	m	隠岐	1,180		⑥	
4-3-1　材料（施工パッケージ用単価）	TTPC00032	ゴム支承-コンクリートヒンジ用緩衝ゴム-	SBR(スチレン・ブタジエンゴム)軟質,単層 厚10mm	m2	本土	2022年10月号			
4-3-1　材料（施工パッケージ用単価）	TTPC00032	ゴム支承-コンクリートヒンジ用緩衝ゴム-	SBR(スチレン・ブタジエンゴム)軟質,単層 厚10mm	m2	隠岐	15,200		⑦	
4-3-1　材料（施工パッケージ用単価）	TTPC00033	円筒形じゃかご	GS-3,線径4.0mm(#8) 網目13cm,径60cm	m	本土	2022年10月号			
4-3-1　材料（施工パッケージ用単価）	TTPC00033	円筒形じゃかご	GS-3,線径4.0mm(#8) 網目13cm,径60cm	m	隠岐	1,390		①	
4-3-1　材料（施工パッケージ用単価）	TTPC00034	円筒形じゃかご	GS-7,線径4.0mm(#8) 網目13cm,径45cm	m	本土	2022年10月号			
4-3-1　材料（施工パッケージ用単価）	TTPC00034	円筒形じゃかご	GS-7,線径4.0mm(#8) 網目13cm,径45cm	m	隠岐	1,370		①	
4-3-1　材料（施工パッケージ用単価）	TTPC00035	角形じゃかごパネルタイプ	GS-3,線径4.0(#8) 網目13cm,高さ40cm,幅120cm	m	本土	2022年10月号			
4-3-1　材料（施工パッケージ用単価）	TTPC00035	角形じゃかごパネルタイプ	GS-3,線径4.0(#8) 網目13cm,高さ40cm,幅120cm	m	隠岐	4,200		①	

分類	単価CD	名称	規格	単位	地区名	単価値	留意事項	海上輸送費記載番号	摘要
4-3-1　材料（施工パッケージ用単価）	TTPC00036	角形じゃかごパネルタイプ	GS-3,線径4.0(#8) 網目13cm,高さ50cm,幅120cm	m	本土	2022年10月号			
4-3-1　材料（施工パッケージ用単価）	TTPC00036	角形じゃかごパネルタイプ	GS-3,線径4.0(#8) 網目13cm,高さ50cm,幅120cm	m	隠岐	4,390		①	
4-3-1　材料（施工パッケージ用単価）	TTPC00037	角形じゃかごパネルタイプ	GS-3,線径4.0(#8) 網目13cm,高さ60cm,幅120cm	m	本土	2022年10月号			
4-3-1　材料（施工パッケージ用単価）	TTPC00037	角形じゃかごパネルタイプ	GS-3,線径4.0(#8) 網目13cm,高さ60cm,幅120cm	m	隠岐	4,610		①	
4-3-1　材料（施工パッケージ用単価）	TTPC00038	かごマット-スロープ型-	長期性能型(メッキ鉄線) 高さ30cm	m2	本土	2022年10月号			
4-3-1　材料（施工パッケージ用単価）	TTPC00038	かごマット-スロープ型-	長期性能型(メッキ鉄線) 高さ30cm	m2	隠岐	4,830		⑤	
4-3-1　材料（施工パッケージ用単価）	TTPC00039	かごマット-スロープ型-	長期性能型(メッキ鉄線) 高さ50cm	m2	本土	2022年10月号			
4-3-1　材料（施工パッケージ用単価）	TTPC00039	かごマット-スロープ型-	長期性能型(メッキ鉄線) 高さ50cm	m2	隠岐	6,530		⑤	
4-3-1　材料（施工パッケージ用単価）	TTPC00040	袋型根固め用袋材	2t用,長期性能型,吊金具なし	袋	本土	2022年10月号			
4-3-1　材料（施工パッケージ用単価）	TTPC00040	袋型根固め用袋材	2t用,長期性能型,吊金具なし	袋	隠岐	8,590		④	
4-3-1　材料（施工パッケージ用単価）	TTPC00041	袋型根固め用袋材	3t用,長期性能型,吊金具なし	袋	本土	2022年10月号			
4-3-1　材料（施工パッケージ用単価）	TTPC00041	袋型根固め用袋材	3t用,長期性能型,吊金具なし	袋	隠岐	13,800		④	
4-3-1　材料（施工パッケージ用単価）	TTPC00042	コンクリート積みブロック-滑面-<JISA5371>	250×400×350,参考質量35.0kg以上 10.0個/m2	m2	松江Ａ～Ｄ	*2			
4-3-1　材料（施工パッケージ用単価）	TTPC00042	コンクリート積みブロック-滑面-<JISA5371>	250×400×350,参考質量35.0kg以上 10.0個/m2	m2	松江Ｅ～Ｈ	6,800			
4-3-1　材料（施工パッケージ用単価）	TTPC00042	コンクリート積みブロック-滑面-<JISA5371>	250×400×350,参考質量35.0kg以上 10.0個/m2	m2	安来Ａ～Ｃ	6,800			
4-3-1　材料（施工パッケージ用単価）	TTPC00042	コンクリート積みブロック-滑面-<JISA5371>	250×400×350,参考質量35.0kg以上 10.0個/m2	m2	安来Ｄ～Ｆ	6,800			
4-3-1　材料（施工パッケージ用単価）	TTPC00042	コンクリート積みブロック-滑面-<JISA5371>	250×400×350,参考質量35.0kg以上 10.0個/m2	m2	雲南Ａ	6,800			
4-3-1　材料（施工パッケージ用単価）	TTPC00042	コンクリート積みブロック-滑面-<JISA5371>	250×400×350,参考質量35.0kg以上 10.0個/m2	m2	雲南ＢＣ	6,800			
4-3-1　材料（施工パッケージ用単価）	TTPC00042	コンクリート積みブロック-滑面-<JISA5371>	250×400×350,参考質量35.0kg以上 10.0個/m2	m2	雲南Ｄ	6,800			
4-3-1　材料（施工パッケージ用単価）	TTPC00042	コンクリート積みブロック-滑面-<JISA5371>	250×400×350,参考質量35.0kg以上 10.0個/m2	m2	仁多ＡＢ	6,800			
4-3-1　材料（施工パッケージ用単価）	TTPC00042	コンクリート積みブロック-滑面-<JISA5371>	250×400×350,参考質量35.0kg以上 10.0個/m2	m2	出雲ＡＢ	6,800			
4-3-1　材料（施工パッケージ用単価）	TTPC00042	コンクリート積みブロック-滑面-<JISA5371>	250×400×350,参考質量35.0kg以上 10.0個/m2	m2	出雲Ｃ	6,800			
4-3-1　材料（施工パッケージ用単価）	TTPC00042	コンクリート積みブロック-滑面-<JISA5371>	250×400×350,参考質量35.0kg以上 10.0個/m2	m2	出雲Ｄ	6,800			
4-3-1　材料（施工パッケージ用単価）	TTPC00042	コンクリート積みブロック-滑面-<JISA5371>	250×400×350,参考質量35.0kg以上 10.0個/m2	m2	大田Ａ～Ｃ	6,800			
4-3-1　材料（施工パッケージ用単価）	TTPC00042	コンクリート積みブロック-滑面-<JISA5371>	250×400×350,参考質量35.0kg以上 10.0個/m2	m2	県央ＡＢ	6,800			
4-3-1　材料（施工パッケージ用単価）	TTPC00042	コンクリート積みブロック-滑面-<JISA5371>	250×400×350,参考質量35.0kg以上 10.0個/m2	m2	県央Ｃ	6,800			
4-3-1　材料（施工パッケージ用単価）	TTPC00042	コンクリート積みブロック-滑面-<JISA5371>	250×400×350,参考質量35.0kg以上 10.0個/m2	m2	浜田ＡＢ	6,800			
4-3-1　材料（施工パッケージ用単価）	TTPC00042	コンクリート積みブロック-滑面-<JISA5371>	250×400×350,参考質量35.0kg以上 10.0個/m2	m2	浜田Ｃ～Ｆ、Ｈ	6,800			
4-3-1　材料（施工パッケージ用単価）	TTPC00042	コンクリート積みブロック-滑面-<JISA5371>	250×400×350,参考質量35.0kg以上 10.0個/m2	m2	浜田Ｇ	6,800			
4-3-1　材料（施工パッケージ用単価）	TTPC00042	コンクリート積みブロック-滑面-<JISA5371>	250×400×350,参考質量35.0kg以上 10.0個/m2	m2	益田Ａ	6,800			
4-3-1　材料（施工パッケージ用単価）	TTPC00042	コンクリート積みブロック-滑面-<JISA5371>	250×400×350,参考質量35.0kg以上 10.0個/m2	m2	益田Ｂ	6,900			
4-3-1　材料（施工パッケージ用単価）	TTPC00042	コンクリート積みブロック-滑面-<JISA5371>	250×400×350,参考質量35.0kg以上 10.0個/m2	m2	益田Ｃ	7,000			
4-3-1　材料（施工パッケージ用単価）	TTPC00042	コンクリート積みブロック-滑面-<JISA5371>	250×400×350,参考質量35.0kg以上 10.0個/m2	m2	津和野ＡＢ	6,900			
4-3-1　材料（施工パッケージ用単価）	TTPC00042	コンクリート積みブロック-滑面-<JISA5371>	250×400×350,参考質量35.0kg以上 10.0個/m2	m2	津和野Ｃ	7,000			
4-3-1　材料（施工パッケージ用単価）	TTPC00042	コンクリート積みブロック-滑面-<JISA5371>	250×400×350,参考質量35.0kg以上 10.0個/m2	m2	津和野Ｄ	7,100			
4-3-1　材料（施工パッケージ用単価）	TTPC00042	コンクリート積みブロック-滑面-<JISA5371>	250×400×350,参考質量35.0kg以上 10.0個/m2	m2	隠岐Ａ～Ｄ	10,000			
4-3-1　材料（施工パッケージ用単価）	TTPC00042	コンクリート積みブロック-滑面-<JISA5371>	250×400×350,参考質量35.0kg以上 10.0個/m2	m2	隠岐ＥＦ	10,000			
4-3-1　材料（施工パッケージ用単価）	TTPC00042	コンクリート積みブロック-滑面-<JISA5371>	250×400×350,参考質量35.0kg以上 10.0個/m2	m2	隠岐Ｇ	10,000			
4-3-1　材料（施工パッケージ用単価）	TTPC00048	不織布(合繊)	厚10mm,強度9.8kN/m	m2	本土	2022年10月号			
4-3-1　材料（施工パッケージ用単価）	TTPC00048	不織布(合繊)	厚10mm,強度9.8kN/m	m2	隠岐	650		⑥	
4-3-1　材料（施工パッケージ用単価）	TTPC00049	河川用遮水シートA	1.0+10.0 PCV+反毛フェルト	m2	本土	2022年10月号			
4-3-1　材料（施工パッケージ用単価）	TTPC00049	河川用遮水シートA	1.0+10.0 PCV+反毛フェルト	m2	隠岐	2,280		④	
4-3-1　材料（施工パッケージ用単価）	TTPC00050	セメント系固化材	一般軟弱土用・フレコンパック・1tパック 【地区単価×固化材100m2当り使用量(t)】	t	本土	15,400			
4-3-1　材料（施工パッケージ用単価）	TTPC00050	セメント系固化材	一般軟弱土用・フレコンパック・1tパック 【地区単価×固化材100m2当り使用量(t)】	t	隠岐	24,400		①	
4-3-1　材料（施工パッケージ用単価）	TTPC00053	植生シート	肥料袋無 一重ネット	m2	本土	2022年10月号			
4-3-1　材料（施工パッケージ用単価）	TTPC00053	植生シート	肥料袋無 一重ネット	m2	隠岐	326		⑤	

分類	単価CD	名称	規格	単位	地区名	単価値	留意事項	海上輸送費記載番号	摘要
4-3-1　材料（施工パッケージ用単価）	TTPC00054	ネットフェンス<アングル型>ビニル被覆	V-GS2,3.2×50,支柱塗装 H2000	m	本土	2022年10月号			
4-3-1　材料（施工パッケージ用単価）	TTPC00054	ネットフェンス<アングル型>ビニル被覆	V-GS2,3.2×50,支柱塗装 H2000	m	隠岐	6,630		③	
4-3-1　材料（施工パッケージ用単価）	TTPC00056	異形棒鋼<JISG3112>	SD345,D16	t	本土	*2			
4-3-1　材料（施工パッケージ用単価）	TTPC00056	異形棒鋼<JISG3112>	SD345,D16	t	隠岐	121,000		①	
4-3-1　材料（施工パッケージ用単価）	TTPC00057	異形棒鋼<JISG3112>	SD345,D19	t	本土	*2			
4-3-1　材料（施工パッケージ用単価）	TTPC00057	異形棒鋼<JISG3112>	SD345,D19	t	隠岐	121,000		①	
4-3-1　材料（施工パッケージ用単価）	TTPC00058	異形棒鋼<JISG3112>	SD345,D25	t	本土	*2			
4-3-1　材料（施工パッケージ用単価）	TTPC00058	異形棒鋼<JISG3112>	SD345,D25	t	隠岐	121,000		①	
4-3-1　材料（施工パッケージ用単価）	TTPC00059	異形棒鋼<JISG3112>	SD345,D29	t	本土	*2			
4-3-1　材料（施工パッケージ用単価）	TTPC00059	異形棒鋼<JISG3112>	SD345,D29	t	隠岐	122,000		①	
4-3-1　材料（施工パッケージ用単価）	TTPC00060	異形棒鋼<JISG3112>	SD345,D32	t	本土	*2			
4-3-1　材料（施工パッケージ用単価）	TTPC00060	異形棒鋼<JISG3112>	SD345,D32	t	隠岐	122,000		①	
4-3-1　材料（施工パッケージ用単価）	TTPC00062	セメント(袋)	普通ポルトランド 25kg/袋	m3	本土	*2			
4-3-1　材料（施工パッケージ用単価）	TTPC00062	セメント(袋)	普通ポルトランド 25kg/袋	m3	隠岐	36,500		①	
4-3-1　材料（施工パッケージ用単価）	TTPC00063	セメント(袋)	高炉B種 25kg/袋	t	本土	*2			
4-3-1　材料（施工パッケージ用単価）	TTPC00063	セメント(袋)	高炉B種 25kg/袋	t	隠岐	29,800		①	
4-3-1　材料（施工パッケージ用単価）	TTPC00064	杭丸太(松)	長1.5m×末口9cm 皮付 先端加工	本	本土・隠岐	2022年10月号			
4-3-1　材料（施工パッケージ用単価）	TTPC00068	中・上塗り_フェノール樹脂系MIO塗料	中塗・上塗用,色(グレー)	kg	本土	2022年10月号			
4-3-1　材料（施工パッケージ用単価）	TTPC00068	中・上塗り_フェノール樹脂系MIO塗料	中塗・上塗用,色(グレー)	kg	隠岐	816		①	
4-3-1　材料（施工パッケージ用単価）	TTPC00069	中・上塗り_長油性フタル酸樹脂塗料	JISK5516,2種 中塗用,淡彩	kg	本土	2022年10月号			
4-3-1　材料（施工パッケージ用単価）	TTPC00069	中・上塗り_長油性フタル酸樹脂塗料	JISK5516,2種 中塗用,淡彩	kg	隠岐	624		⑤	
4-3-1　材料（施工パッケージ用単価）	TTPC00070	中・上塗り_長油性フタル酸樹脂塗料	JISK5516,2種 上塗用,淡彩	kg	本土	2022年10月号			
4-3-1　材料（施工パッケージ用単価）	TTPC00070	中・上塗り_長油性フタル酸樹脂塗料	JISK5516,2種 上塗用,淡彩	kg	隠岐	681		⑤	
4-3-1　材料（施工パッケージ用単価）	TTPC00071	中・上塗り_塩化ゴム系塗料	中塗用,淡彩	kg	本土	2022年10月号			
4-3-1　材料（施工パッケージ用単価）	TTPC00071	中・上塗り_塩化ゴム系塗料	中塗用,淡彩	kg	隠岐	962		⑦	
4-3-1　材料（施工パッケージ用単価）	TTPC00072	中・上塗り_塩化ゴム系塗料	上塗用,淡彩	kg	本土	2022年10月号			
4-3-1　材料（施工パッケージ用単価）	TTPC00072	中・上塗り_塩化ゴム系塗料	上塗用,淡彩	kg	隠岐	1,030		⑦	
4-3-1　材料（施工パッケージ用単価）	TTPC00374	異形ブロック型枠賃貸料金	鋼製型枠 異形ブロック10t未満	m2	本土・隠岐	2022年10月号			
4-3-1　材料（施工パッケージ用単価）	TTPC00074	リングビット	95mm アンカー用	個	本土・隠岐	2022年10月号			
4-3-1　材料（施工パッケージ用単価）	TTPC00075	リングビット	118mm アンカー用	個	本土・隠岐	2022年10月号			
4-3-1　材料（施工パッケージ用単価）	TTPC00076	リングビット	132mm アンカー用	個	本土・隠岐	2022年10月号			
4-3-1　材料（施工パッケージ用単価）	TTPC00077	リングビット	146mm アンカー用	個	本土・隠岐	2022年10月号			
4-3-1　材料（施工パッケージ用単価）	TTPC00078	ドリルパイプ	95mm,1.5m アンカー用	本	本土・隠岐	2022年10月号			
4-3-1　材料（施工パッケージ用単価）	TTPC00079	ドリルパイプ	118mm,1.5m アンカー用	本	本土・隠岐	2022年10月号			
4-3-1　材料（施工パッケージ用単価）	TTPC00080	ドリルパイプ	132mm,1.5m アンカー用	本	本土・隠岐	2022年10月号			
4-3-1　材料（施工パッケージ用単価）	TTPC00081	ドリルパイプ	146mm,1.5m アンカー用	本	本土・隠岐	2022年10月号			
4-3-1　材料（施工パッケージ用単価）	TTPC00082	シャンクロッド	95mm アンカー用	本	本土・隠岐	2022年10月号			
4-3-1　材料（施工パッケージ用単価）	TTPC00083	シャンクロッド	118mm アンカー用	本	本土・隠岐	2022年10月号			
4-3-1　材料（施工パッケージ用単価）	TTPC00084	シャンクロッド	132mm アンカー用	本	本土・隠岐	2022年10月号			
4-3-1　材料（施工パッケージ用単価）	TTPC00085	打込アダプタ	95mm アンカー用	個	本土・隠岐	2022年10月号			
4-3-1　材料（施工パッケージ用単価）	TTPC00086	打込アダプタ	118mm アンカー用	個	本土・隠岐	2022年10月号			
4-3-1　材料（施工パッケージ用単価）	TTPC00087	打込アダプタ	132mm アンカー用	個	本土・隠岐	2022年10月号			
4-3-1　材料（施工パッケージ用単価）	TTPC00088	インナーロッド	95mm,1.5m アンカー用	本	本土・隠岐	2022年10月号			
4-3-1　材料（施工パッケージ用単価）	TTPC00089	インナーロッド	118mm,1.5m アンカー用	本	本土・隠岐	2022年10月号			
4-3-1　材料（施工パッケージ用単価）	TTPC00090	インナーロッド	132mm,1.5m アンカー用	本	本土・隠岐	2022年10月号			
4-3-1　材料（施工パッケージ用単価）	TTPC00091	インナーロッド	146mm,1.5m アンカー用	本	本土・隠岐	2022年10月号			

分類	単価CD	名称	規格	単位	地区名	単価値	留意事項	海上輸送費記載番号	摘要
4-3-1　材料（施工パッケージ用単価）	TTPC00092	インナービット	95mm アンカー用	個	本土・隠岐	2022年10月号			
4-3-1　材料（施工パッケージ用単価）	TTPC00093	インナービット	118mm アンカー用	個	本土・隠岐	2022年10月号			
4-3-1　材料（施工パッケージ用単価）	TTPC00094	インナービット	132mm アンカー用	個	本土・隠岐	2022年10月号			
4-3-1　材料（施工パッケージ用単価）	TTPC00095	インナービット	146mm アンカー用	個	本土・隠岐	2022年10月号			
4-3-1　材料（施工パッケージ用単価）	TTPC00100	車止め,ピラー型,取外し式	径114.3×高850 スチール	本	本土	2022年10月号			
4-3-1　材料（施工パッケージ用単価）	TTPC00100	車止め,ピラー型,取外し式	径114.3×高850 スチール	本	隠岐	18,300		⑦	
4-3-1　材料（施工パッケージ用単価）	TTPC00101	鉄筋コンクリートL形(JISA5372)300	500×155×600	個	本土	2022年10月号			
4-3-1　材料（施工パッケージ用単価）	TTPC00101	鉄筋コンクリートL形(JISA5372)300	500×155×600	個	隠岐	2,420		①	
4-3-1　材料（施工パッケージ用単価）	TTPC00102	歩車道境界(JISA5371)B	180/205×250×600 片斜片面R	個	本土	2022年10月号			
4-3-1　材料（施工パッケージ用単価）	TTPC00102	歩車道境界(JISA5371)B	180/205×250×600 片斜片面R	個	隠岐	2,460		①	
4-3-1　材料（施工パッケージ用単価）	TTPC00103	地先境界(JISA5371)A	120×120×600	個	本土	2022年10月号			
4-3-1　材料（施工パッケージ用単価）	TTPC00103	地先境界(JISA5371)A	120×120×600	個	隠岐	905		①	
4-3-1　材料（施工パッケージ用単価）	TTPC00106	高欄兼用車両防護柵<鋼製>B種	丸・縦桟型,ビーム数3,高1000,スパン2.0 めっき	m	本土	2022年10月号			
4-3-1　材料（施工パッケージ用単価）	TTPC00106	高欄兼用車両防護柵<鋼製>B種	丸・縦桟型,ビーム数3,高1000,スパン2.0 めっき	m	隠岐	51,100		③	
4-3-1　材料（施工パッケージ用単価）	TTPC00107	遠心力鉄筋コンクリート管(JISA5372)	外圧管,B形1種,呼び径200,長さ2,000	本	本土	2022年10月号			
4-3-1　材料（施工パッケージ用単価）	TTPC00107	遠心力鉄筋コンクリート管(JISA5372)	外圧管,B形1種,呼び径200,長さ2,000	本	隠岐	7,700		①	
4-3-1　材料（施工パッケージ用単価）	TTPC00108	遠心力鉄筋コンクリート管(JISA5372)	外圧管,B形1種,呼び径250,長さ2,000	本	本土	2022年10月号			
4-3-1　材料（施工パッケージ用単価）	TTPC00108	遠心力鉄筋コンクリート管(JISA5372)	外圧管,B形1種,呼び径250,長さ2,000	本	隠岐	9,510		①	
4-3-1　材料（施工パッケージ用単価）	TTPC00109	遠心力鉄筋コンクリート管(JISA5372)	外圧管,B形1種,呼び径300,長さ2,000	本	本土	2022年10月号			
4-3-1　材料（施工パッケージ用単価）	TTPC00109	遠心力鉄筋コンクリート管(JISA5372)	外圧管,B形1種,呼び径300,長さ2,000	本	隠岐	11,400		①	
4-3-1　材料（施工パッケージ用単価）	TTPC00110	遠心力鉄筋コンクリート管(JISA5372)	外圧管,B形1種,呼び径350,長さ2,000	本	本土	2022年10月号			
4-3-1　材料（施工パッケージ用単価）	TTPC00110	遠心力鉄筋コンクリート管(JISA5372)	外圧管,B形1種,呼び径350,長さ2,000	本	隠岐	14,200		①	
4-3-1　材料（施工パッケージ用単価）	TTPC00111	遠心力鉄筋コンクリート管(JISA5372)	外圧管,B形1種,呼び径400,長さ2,430	本	本土	2022年10月号			
4-3-1　材料（施工パッケージ用単価）	TTPC00111	遠心力鉄筋コンクリート管(JISA5372)	外圧管,B形1種,呼び径400,長さ2,430	本	隠岐	20,900		①	
4-3-1　材料（施工パッケージ用単価）	TTPC00112	遠心力鉄筋コンクリート管(JISA5372)	外圧管,B形1種,呼び径450,長さ2,430	本	本土	2022年10月号			
4-3-1　材料（施工パッケージ用単価）	TTPC00112	遠心力鉄筋コンクリート管(JISA5372)	外圧管,B形1種,呼び径450,長さ2,430	本	隠岐	24,900		①	
4-3-1　材料（施工パッケージ用単価）	TTPC00113	遠心力鉄筋コンクリート管(JISA5372)	外圧管,B形1種,呼び径500,長さ2,430	本	本土	2022年10月号			
4-3-1　材料（施工パッケージ用単価）	TTPC00113	遠心力鉄筋コンクリート管(JISA5372)	外圧管,B形1種,呼び径500,長さ2,430	本	隠岐	30,200		①	
4-3-1　材料（施工パッケージ用単価）	TTPC00114	遠心力鉄筋コンクリート管(JISA5372)	外圧管,B形1種,呼び径600,長さ2,430	本	本土	2022年10月号			
4-3-1　材料（施工パッケージ用単価）	TTPC00114	遠心力鉄筋コンクリート管(JISA5372)	外圧管,B形1種,呼び径600,長さ2,430	本	隠岐	43,000		①	
4-3-1　材料（施工パッケージ用単価）	TTPC00115	遠心力鉄筋コンクリート管(JISA5372)	外圧管,B形1種,呼び径700,長さ2,430	本	本土	2022年10月号			
4-3-1　材料（施工パッケージ用単価）	TTPC00115	遠心力鉄筋コンクリート管(JISA5372)	外圧管,B形1種,呼び径700,長さ2,430	本	隠岐	57,600		①	
4-3-1　材料（施工パッケージ用単価）	TTPC00116	遠心力鉄筋コンクリート管(JISA5372)	外圧管,B形1種,呼び径800,長さ2,430	本	本土	2022年10月号			
4-3-1　材料（施工パッケージ用単価）	TTPC00116	遠心力鉄筋コンクリート管(JISA5372)	外圧管,B形1種,呼び径800,長さ2,430	本	隠岐	73,600		①	
4-3-1　材料（施工パッケージ用単価）	TTPC00117	遠心力鉄筋コンクリート管(JISA5372)	外圧管,B形1種,呼び径900,長さ2,430	本	本土	2022年10月号			
4-3-1　材料（施工パッケージ用単価）	TTPC00117	遠心力鉄筋コンクリート管(JISA5372)	外圧管,B形1種,呼び径900,長さ2,430	本	隠岐	94,700		①	
4-3-1　材料（施工パッケージ用単価）	TTPC00118	遠心力鉄筋コンクリート管(JISA5372)	外圧管,B形1種,呼び径1,000,長さ2,430	本	本土	2022年10月号			
4-3-1　材料（施工パッケージ用単価）	TTPC00118	遠心力鉄筋コンクリート管(JISA5372)	外圧管,B形1種,呼び径1,000,長さ2,430	本	隠岐	115,000		①	
4-3-1　材料（施工パッケージ用単価）	TTPC00119	遠心力鉄筋コンクリート管(JISA5372)	外圧管,B形1種,呼び径1,100,長さ2,430	本	本土	2022年10月号			
4-3-1　材料（施工パッケージ用単価）	TTPC00119	遠心力鉄筋コンクリート管(JISA5372)	外圧管,B形1種,呼び径1,100,長さ2,430	本	隠岐	137,000		①	
4-3-1　材料（施工パッケージ用単価）	TTPC00120	遠心力鉄筋コンクリート管(JISA5372)	外圧管,B形1種,呼び径1,200,長さ2,430	本	本土	2022年10月号			
4-3-1　材料（施工パッケージ用単価）	TTPC00120	遠心力鉄筋コンクリート管(JISA5372)	外圧管,B形1種,呼び径1,200,長さ2,430	本	隠岐	161,000		①	
4-3-1　材料（施工パッケージ用単価）	TTPC00121	遠心力鉄筋コンクリート管(JISA5372)	外圧管,B形1種,呼び径1,350,長さ2,430	本	本土	2022年10月号			
4-3-1　材料（施工パッケージ用単価）	TTPC00121	遠心力鉄筋コンクリート管(JISA5372)	外圧管,B形1種,呼び径1,350,長さ2,430	本	隠岐	199,000		①	
4-3-1　材料（施工パッケージ用単価）	TTPC00134	台付鉄筋コンクリート管(バイコン台付管)	<JSWASA-9>,呼び径300BZ,長2000	m	本土	*2			
4-3-1　材料（施工パッケージ用単価）	TTPC00134	台付鉄筋コンクリート管(バイコン台付管)	<JSWASA-9>,呼び径300BZ,長2000	m	隠岐	－		①	

分類	単価CD	名称	規格	単位	地区名	単価値	留意事項	海上輸送費記載番号	摘要
4-3-1　材料（施工パッケージ用単価）	TTPC00135	台付鉄筋コンクリート管(バイコン台付管)	<JSWASA-9>,呼び径450BZ,長2500	m	本土	*2			
4-3-1　材料（施工パッケージ用単価）	TTPC00135	台付鉄筋コンクリート管(バイコン台付管)	<JSWASA-9>,呼び径450BZ,長2500	m	隠岐	-		①	
4-3-1　材料（施工パッケージ用単価）	TTPC00136	台付鉄筋コンクリート管(バイコン台付管)	<JSWASA-9>,呼び径600BZ,長2500	m	本土	*2			
4-3-1　材料（施工パッケージ用単価）	TTPC00136	台付鉄筋コンクリート管(バイコン台付管)	<JSWASA-9>,呼び径600BZ,長2500	m	隠岐	-		①	
4-3-1　材料（施工パッケージ用単価）	TTPC00137	台付鉄筋コンクリート管(バイコン台付管)	<JSWASA-9>,呼び径1000BZ,長2500	m	本土	*2			
4-3-1　材料（施工パッケージ用単価）	TTPC00137	台付鉄筋コンクリート管(バイコン台付管)	<JSWASA-9>,呼び径1000BZ,長2500	m	隠岐	-		①	
4-3-1　材料（施工パッケージ用単価）	TTPC00153	RCボックスカルバート	幅3000,高2000,長1000 T-25(横断荷重)	個	本土	339,000			
4-3-1　材料（施工パッケージ用単価）	TTPC00153	RCボックスカルバート	幅3000,高2000,長1000 T-25(横断荷重)	個	隠岐	405,000		①	
4-3-1　材料（施工パッケージ用単価）	TTPC00158	RCボックスカルバート	幅600,高600,長2000 T-25(横断荷重)	個	本土	98,700			
4-3-1　材料（施工パッケージ用単価）	TTPC00158	RCボックスカルバート	幅600,高600,長2000 T-25(横断荷重)	個	隠岐	116,000		①	
4-3-1　材料（施工パッケージ用単価）	TTPC00159	RCボックスカルバート	幅1500,高1000,長2000 T-25(横断荷重)	個	本土	232,000			
4-3-1　材料（施工パッケージ用単価）	TTPC00159	RCボックスカルバート	幅1500,高1000,長2000 T-25(横断荷重)	個	隠岐	272,000		①	
4-3-1　材料（施工パッケージ用単価）	TTPC00161	RCボックスカルバート	幅1500,高1500,長2000 T-25(横断荷重)	個	本土	270,000			
4-3-1　材料（施工パッケージ用単価）	TTPC00161	RCボックスカルバート	幅1500,高1500,長2000 T-25(横断荷重)	個	隠岐	316,000		①	
4-3-1　材料（施工パッケージ用単価）	TTPC00382	コルゲートパイプ(JISG3471)	円形1形,呼び径1,000mm 板厚2.7mm	m	本土	2022年10月号			
4-3-1　材料（施工パッケージ用単価）	TTPC00382	コルゲートパイプ(JISG3471)	円形1形,呼び径1,000mm 板厚2.7mm	m	隠岐	34,100		③	
4-3-1　材料（施工パッケージ用単価）	TTPC00166	コルゲートパイプ(JISG3471)	円形1形,呼び径1,500mm 板厚3.2mm	m	本土	2022年10月号			
4-3-1　材料（施工パッケージ用単価）	TTPC00166	コルゲートパイプ(JISG3471)	円形1形,呼び径1,500mm 板厚3.2mm	m	隠岐	58,200		③	
4-3-1　材料（施工パッケージ用単価）	TTPC00169	コルゲートパイプ(JISG3471)	円形2形,呼び径2,500mm 板厚4.5mm	m	本土	2022年10月号			
4-3-1　材料（施工パッケージ用単価）	TTPC00169	コルゲートパイプ(JISG3471)	円形2形,呼び径2,500mm 板厚4.5mm	m	隠岐	189,000		③	
4-3-1　材料（施工パッケージ用単価）	TTPC00170	コルゲートパイプ(JISG3471)	円形2形,呼び径3,000mm 板厚4.5mm	m	本土	2022年10月号			
4-3-1　材料（施工パッケージ用単価）	TTPC00170	コルゲートパイプ(JISG3471)	円形2形,呼び径3,000mm 板厚4.5mm	m	隠岐	222,000		③	
4-3-1　材料（施工パッケージ用単価）	TTPC00171	コルゲートパイプ(JISG3471)	円形2形,呼び径3,500mm 板厚4.5mm	m	本土	2022年10月号			
4-3-1　材料（施工パッケージ用単価）	TTPC00171	コルゲートパイプ(JISG3471)	円形2形,呼び径3,500mm 板厚4.5mm	m	隠岐	267,000		③	
4-3-1　材料（施工パッケージ用単価）	TTPC00172	コルゲートパイプ(JISG3471)	円形2形,呼び径4,000mm 板厚4.5mm	m	本土	2022年10月号			
4-3-1　材料（施工パッケージ用単価）	TTPC00172	コルゲートパイプ(JISG3471)	円形2形,呼び径4,000mm 板厚4.5mm	m	隠岐	300,000		③	
4-3-1　材料（施工パッケージ用単価）	TTPC00383	コルゲートU字フリューム	A形,幅450,高450 板厚1.6mm	m	本土	2022年10月号			
4-3-1　材料（施工パッケージ用単価）	TTPC00383	コルゲートU字フリューム	A形,幅450,高450 板厚1.6mm	m	隠岐	9,590		③	
4-3-1　材料（施工パッケージ用単価）	TTPC00384	コルゲートU字フリューム	A形,幅650,高650 板厚1.6mm	m	本土	2022年10月号			
4-3-1　材料（施工パッケージ用単価）	TTPC00384	コルゲートU字フリューム	A形,幅650,高650 板厚1.6mm	m	隠岐	13,700		③	
4-3-1　材料（施工パッケージ用単価）	TTPCD0573	コルゲートU字フリューム	A形,幅450,高450 板厚2.0mm	m	本土	2022年10月号			
4-3-1　材料（施工パッケージ用単価）	TTPCD0573	コルゲートU字フリューム	A形,幅450,高450 板厚2.0mm	m	隠岐	11,400		③	
4-3-1　材料（施工パッケージ用単価）	TTPCD0574	コルゲートU字フリューム	A形,幅450,高450 板厚2.7mm	m	本土	2022年10月号			
4-3-1　材料（施工パッケージ用単価）	TTPCD0574	コルゲートU字フリューム	A形,幅450,高450 板厚2.7mm	m	隠岐	14,800		③	
4-3-1　材料（施工パッケージ用単価）	TTPCD0575	コルゲートU字フリューム	A形,幅450,高450 板厚3.2mm	m	本土	2022年10月号			
4-3-1　材料（施工パッケージ用単価）	TTPCD0575	コルゲートU字フリューム	A形,幅450,高450 板厚3.2mm	m	隠岐	17,300		③	
4-3-1　材料（施工パッケージ用単価）	TTPCD0576	コルゲートU字フリューム	A形,幅650,高650 板厚2.0mm	m	本土	2022年10月号			
4-3-1　材料（施工パッケージ用単価）	TTPCD0576	コルゲートU字フリューム	A形,幅650,高650 板厚2.0mm	m	隠岐	16,100		③	
4-3-1　材料（施工パッケージ用単価）	TTPCD0577	コルゲートU字フリューム	A形,幅650,高650 板厚2.7mm	m	本土	2022年10月号			
4-3-1　材料（施工パッケージ用単価）	TTPCD0577	コルゲートU字フリューム	A形,幅650,高650 板厚2.7mm	m	隠岐	21,000		③	
4-3-1　材料（施工パッケージ用単価）	TTPCD0578	コルゲートU字フリューム	A形,幅650,高650 板厚3.2mm	m	本土	2022年10月号			
4-3-1　材料（施工パッケージ用単価）	TTPCD0578	コルゲートU字フリューム	A形,幅650,高650 板厚3.2mm	m	隠岐	24,500		③	
4-3-1　材料（施工パッケージ用単価）	TTPC00188	ポリエチレン吸水管(有孔・無孔)	フィルターなし薄肉管,呼び径75mm 管厚2.5mm,有効長4000mm	m	本土	2022年10月号			
4-3-1　材料（施工パッケージ用単価）	TTPC00188	ポリエチレン吸水管(有孔・無孔)	フィルターなし薄肉管,呼び径75mm 管厚2.5mm,有効長4000mm	m	隠岐	425		⑥	
4-3-1　材料（施工パッケージ用単価）	TTPC00189	ポリエチレン吸水管(有孔・無孔)	フィルターなし薄肉管,呼び径300mm 管厚6.0mm,有効長3700mm	m	本土	2022年10月号			
4-3-1　材料（施工パッケージ用単価）	TTPC00189	ポリエチレン吸水管(有孔・無孔)	フィルターなし薄肉管,呼び径300mm 管厚6.0mm,有効長3700mm	m	隠岐	4,380		⑥	

分類	単価CD	名称	規格	単位	地区名	単価値	留意事項	海上輸送費記載番号	摘要
4-3-1　材料（施工パッケージ用単価）	TTPC00190	合成樹脂排水材(高密度ポリエチレン管)	<シングル構造>内面波状管(有孔・無孔) 呼び径75mm	m	本土	2022年10月号			
4-3-1　材料（施工パッケージ用単価）	TTPC00190	合成樹脂排水材(高密度ポリエチレン管)	<シングル構造>内面波状管(有孔・無孔) 呼び径75mm	m	隠岐	620		⑦	
4-3-1　材料（施工パッケージ用単価）	TTPC00191	合成樹脂排水材(高密度ポリエチレン管)	<シングル構造>内面波状管(有孔・無孔) 呼び径300mm	m	本土	2022年10月号			
4-3-1　材料（施工パッケージ用単価）	TTPC00191	合成樹脂排水材(高密度ポリエチレン管)	<シングル構造>内面波状管(有孔・無孔) 呼び径300mm	m	隠岐	4,000		⑦	
4-3-1　材料（施工パッケージ用単価）	TTPC00192	合成樹脂排水材(高密度ポリエチレン管)	<シングル構造>内面波状管(有孔・無孔) 呼び径500mm	m	本土	2022年10月号			
4-3-1　材料（施工パッケージ用単価）	TTPC00192	合成樹脂排水材(高密度ポリエチレン管)	<シングル構造>内面波状管(有孔・無孔) 呼び径500mm	m	隠岐	10,500		⑦	
4-3-1　材料（施工パッケージ用単価）	TTPC00194	張りブロック	質量230kg/m2以上,厚120mm	m2	松江Ａ～Ｈ	4,720			
4-3-1　材料（施工パッケージ用単価）	TTPC00194	張りブロック	質量230kg/m2以上,厚120mm	m2	安来Ａ～Ｆ	4,720			
4-3-1　材料（施工パッケージ用単価）	TTPC00194	張りブロック	質量230kg/m2以上,厚120mm	m2	雲南Ａ～Ｄ仁多ＡＢ	4,720			
4-3-1　材料（施工パッケージ用単価）	TTPC00194	張りブロック	質量230kg/m2以上,厚120mm	m2	出雲Ａ～Ｄ	4,720			
4-3-1　材料（施工パッケージ用単価）	TTPC00194	張りブロック	質量230kg/m2以上,厚120mm	m2	大田Ａ～C県央Ａ～Ｃ	4,720			
4-3-1　材料（施工パッケージ用単価）	TTPC00194	張りブロック	質量230kg/m2以上,厚120mm	m2	浜田Ａ～Ｆ、Ｈ	4,720			
4-3-1　材料（施工パッケージ用単価）	TTPC00194	張りブロック	質量230kg/m2以上,厚120mm	m2	浜田Ｇ	4,720			
4-3-1　材料（施工パッケージ用単価）	TTPC00194	張りブロック	質量230kg/m2以上,厚120mm	m2	益田Ａ	4,720			
4-3-1　材料（施工パッケージ用単価）	TTPC00194	張りブロック	質量230kg/m2以上,厚120mm	m2	益田Ｂ	4,720			
4-3-1　材料（施工パッケージ用単価）	TTPC00194	張りブロック	質量230kg/m2以上,厚120mm	m2	益田Ｃ	4,720			
4-3-1　材料（施工パッケージ用単価）	TTPC00194	張りブロック	質量230kg/m2以上,厚120mm	m2	津和野Ａ～Ｃ	4,720			
4-3-1　材料（施工パッケージ用単価）	TTPC00194	張りブロック	質量230kg/m2以上,厚120mm	m2	津和野Ｄ	4,720			
4-3-1　材料（施工パッケージ用単価）	TTPC00194	張りブロック	質量230kg/m2以上,厚120mm	m2	隠岐Ａ～Ｄ	6,840			
4-3-1　材料（施工パッケージ用単価）	TTPC00194	張りブロック	質量230kg/m2以上,厚120mm	m2	隠岐Ｅ～Ｇ	6,840			
4-3-1　材料（施工パッケージ用単価）	TTPC00196	不織布(長繊維化繊系)	質量110～140g/m2,強度245N/5cm	m2	本土	2022年10月号			
4-3-1　材料（施工パッケージ用単価）	TTPC00196	不織布(長繊維化繊系)	質量110～140g/m2,強度245N/5cm	m2	隠岐	305		⑤	
4-3-1　材料（施工パッケージ用単価）	TTPC00197	河川用遮水シートA	1.0+10.0 PCV+反毛フェルト	m2	本土・隠岐	2022年10月号			
4-3-1　材料（施工パッケージ用単価）	TTPC00198	止水板-塩ビ製-	CF(センターバルブ形フラット) 幅200mm,厚5mm	m	本土・隠岐	2022年10月号			
4-3-1　材料（施工パッケージ用単価）	TTPC00199	目地板	瀝青繊維質板 厚10mm	m2	本土	2022年10月号			
4-3-1　材料（施工パッケージ用単価）	TTPC00199	目地板	瀝青繊維質板 厚10mm	m2	隠岐	1,200		⑤	
4-3-1　材料（施工パッケージ用単価）	TTPC00201	種子	野芝 発芽促進処理済	kg	本土	2022年10月号			
4-3-1　材料（施工パッケージ用単価）	TTPC00201	種子	野芝 発芽促進処理済	kg	隠岐	-		①	
4-3-1　材料（施工パッケージ用単価）	TTPC00202	高度化成	N15,P15,K15	kg	本土	*2			
4-3-1　材料（施工パッケージ用単価）	TTPC00202	高度化成	N15,P15,K15	kg	隠岐	224		①	
4-3-1　材料（施工パッケージ用単価）	TTPC00204	波付硬質合成樹脂管<JISC3653附>	FEP(波付硬質ポリエチレン管) 80mm	m	本土	2022年10月号			
4-3-1　材料（施工パッケージ用単価）	TTPC00204	波付硬質合成樹脂管<JISC3653附>	FEP(波付硬質ポリエチレン管) 80mm	m	隠岐	475		③	
4-3-1　材料（施工パッケージ用単価）	TTPC00378	管路材 FEP(波付硬質ポリエチレン管)	φ100mm(非難燃)	m	本土	2022年10月号			
4-3-1　材料（施工パッケージ用単価）	TTPC00378	管路材 FEP(波付硬質ポリエチレン管)	φ100mm(非難燃)	m	隠岐	652		③	
4-3-1　材料（施工パッケージ用単価）	TTPC00207	<C.C.BOX>直管	呼び径φ100mm,L=5000mm,継手付 SUDII-V管	m	本土	*2			
4-3-1　材料（施工パッケージ用単価）	TTPC00207	<C.C.BOX>直管	呼び径φ100mm,L=5000mm,継手付 SUDII-V管	m	隠岐	1,530		①	
4-3-1　材料（施工パッケージ用単価）	TTPC00217	芯棒打込み式	M12(W1/2)×70 電気亜鉛めっき	本	本土	2022年10月号			
4-3-1　材料（施工パッケージ用単価）	TTPC00217	芯棒打込み式	M12(W1/2)×70 電気亜鉛めっき	本	隠岐	98		①	
4-3-1　材料（施工パッケージ用単価）	TTPC00223	溶接金網<JISG3551>	線径6.0,網目150×150mm	m2	本土	2022年10月号			
4-3-1　材料（施工パッケージ用単価）	TTPC00223	溶接金網<JISG3551>	線径6.0,網目150×150mm	m2	隠岐	515		①	
4-3-1　材料（施工パッケージ用単価）	TTPC00225	コンクリート型枠用合板-JAS品-	塗装品,厚12×幅900×長1800mm	枚	本土・隠岐	2022年10月号			
4-3-1　材料（施工パッケージ用単価）	TTPC00226	杉(正割角材)	4.5-6cm 長さ4m	m3	本土・隠岐	2022年10月号			
4-3-1　材料（施工パッケージ用単価）	TTPC00228	ダイヤモンドビット	外径27.6mm コンクリート削孔用	個	本土・隠岐	2022年10月号			
4-3-1　材料（施工パッケージ用単価）	TTPC00229	ダイヤモンドビット	外径33.1mm コンクリート削孔用	個	本土・隠岐	2022年10月号			
4-3-1　材料（施工パッケージ用単価）	TTPC00230	ダイヤモンドビット	外径40.0mm コンクリート削孔用	個	本土・隠岐	2022年10月号			
4-3-1　材料（施工パッケージ用単価）	TTPC00231	ダイヤモンドビット	外径53.1mm コンクリート削孔用	個	本土・隠岐	2022年10月号			

分類	単価CD	名称	規格	単位	地区名	単価値	留意事項	海上輸送費記載番号	摘要
4-3-1　材料（施工パッケージ用単価）	TTPC00232	ダイヤモンドビット	外径64.7mm コンクリート削孔用	個	本土・隠岐	2022年10月号			
4-3-1　材料（施工パッケージ用単価）	TTPC00233	ダイヤモンドビット	外径77.4mm コンクリート削孔用	個	本土・隠岐	2022年10月号			
4-3-1　材料（施工パッケージ用単価）	TTPC00234	ダイヤモンドビット	外径90.8mm コンクリート削孔用	個	本土・隠岐	2022年10月号			
4-3-1　材料（施工パッケージ用単価）	TTPC00235	ダイヤモンドビット	外径110.0mm コンクリート削孔用	個	本土・隠岐	2022年10月号			
4-3-1　材料（施工パッケージ用単価）	TTPC00236	メタルクラウン	46mm,シングル 小孔径用	個	本土・隠岐	2022年10月号			
4-3-1　材料（施工パッケージ用単価）	TTPC00237	ドリルパイプ	95mm,1.0m アンカー用	本	本土・隠岐	2022年10月号			
4-3-1　材料（施工パッケージ用単価）	TTPC00238	ドリルパイプ	118mm,1.0m アンカー用	本	本土・隠岐	2022年10月号			
4-3-1　材料（施工パッケージ用単価）	TTPC00239	ドリルパイプ	132mm,1.0m アンカー用	本	本土・隠岐	2022年10月号			
4-3-1　材料（施工パッケージ用単価）	TTPC00240	インナーロッド	95mm,1.0m アンカー用	本	本土・隠岐	2022年10月号			
4-3-1　材料（施工パッケージ用単価）	TTPC00241	インナーロッド	118mm,1.0m アンカー用	本	本土・隠岐	2022年10月号			
4-3-1　材料（施工パッケージ用単価）	TTPC00242	インナーロッド	132mm,1.0m アンカー用	本	本土・隠岐	2022年10月号			
4-3-1　材料（施工パッケージ用単価）	TTPC00244	標準型ボックスビーム(土中建込)Gb-Am-2E	ビーム厚4.5×横口200×縦200×長5990mm 支柱高125×辺60×厚6×8×長1960mm,めっき	m	本土	2022年10月号			
4-3-1　材料（施工パッケージ用単価）	TTPC00244	標準型ボックスビーム(土中建込)Gb-Am-2E	ビーム厚4.5×横口200×縦200×長5990mm 支柱高125×辺60×厚6×8×長1960mm,めっき	m	隠岐	24,200		①	
4-3-1　材料（施工パッケージ用単価）	TTPC00245	標準型ボックスビーム部材(ビーム)	Am,めっき 厚4.5×横口200×縦200×長5990mm	m	本土	*2			
4-3-1　材料（施工パッケージ用単価）	TTPC00245	標準型ボックスビーム部材(ビーム)	Am,めっき 厚4.5×横口200×縦200×長5990mm	m	隠岐	13,800		①	
4-3-1　材料（施工パッケージ用単価）	TTPC00246	標準型ボックスビーム部材(支柱)	Am-2E,めっき 高125×辺60×厚6×8×長1960mm	m	本土	*2			
4-3-1　材料（施工パッケージ用単価）	TTPC00246	標準型ボックスビーム部材(支柱)	Am-2E,めっき 高125×辺60×厚6×8×長1960mm	m	隠岐	8,060		①	
4-3-1　材料（施工パッケージ用単価）	TTPC00248	コンクリート混和剤	起泡剤 アルミ粉	kg	本土	2022年10月号			
4-3-1　材料（施工パッケージ用単価）	TTPC00248	コンクリート混和剤	起泡剤 アルミ粉	kg	隠岐	1,800		①	
4-3-1　材料（施工パッケージ用単価）	TTPC00249	コンクリート混和剤	注入グラウト用混和剤 ウラゴメール	kg	本土	2022年10月号			
4-3-1　材料（施工パッケージ用単価）	TTPC00249	コンクリート混和剤	注入グラウト用混和剤 ウラゴメール	kg	隠岐	344		①	
4-3-1　材料（施工パッケージ用単価）	TTPC00251	(黒管ねじなし)SGP	呼び径80A,3B(89.1×4.2×5.5)	m	本土	*2			
4-3-1　材料（施工パッケージ用単価）	TTPC00251	(黒管ねじなし)SGP	呼び径80A,3B(89.1×4.2×5.5)	m	隠岐	2,120		③	
4-3-1　材料（施工パッケージ用単価）	TTPC00252	一般管(VP)(JISK6741)PE	呼び径40(48×3.6)	m	本土	*2			
4-3-1　材料（施工パッケージ用単価）	TTPC00252	一般管(VP)(JISK6741)PE	呼び径40(48×3.6)	m	隠岐	330		⑥	
4-3-1　材料（施工パッケージ用単価）	TTPC00375	円形側溝 縦断用 内径250mm T-25		m	本土	-			
4-3-1　材料（施工パッケージ用単価）	TTPC00375	円形側溝 縦断用 内径250mm T-25		m	隠岐	-		⑥	
4-3-1　材料（施工パッケージ用単価）	TTPC00376	円形側溝 縦断用 内径350mm T-25		m	本土	-			
4-3-1　材料（施工パッケージ用単価）	TTPC00376	円形側溝 縦断用 内径350mm T-25		m	隠岐	-		⑥	
4-3-1　材料（施工パッケージ用単価）	TTPC00377	円形側溝 縦断用 内径500mm T-25		m	本土	-			
4-3-1　材料（施工パッケージ用単価）	TTPC00377	円形側溝 縦断用 内径500mm T-25		m	隠岐	-		⑥	
4-3-1　材料（施工パッケージ用単価）	TTPC00379	橋梁用排水桝	鋼桁用Aタイプ_首下265 FC250本体_13.6kg/個	箇所	本土	-			
4-3-1　材料（施工パッケージ用単価）	TTPC00379	橋梁用排水桝	鋼桁用Aタイプ_首下265 FC250本体_13.6kg/個	箇所	隠岐	-		⑥	
4-3-1　材料（施工パッケージ用単価）	TTPC00385	円形型枠	内径100×2.7×4,000mm	m	本土	*2			
4-3-1　材料（施工パッケージ用単価）	TTPC00385	円形型枠	内径100×2.7×4,000mm	m	隠岐	277		⑥	
4-3-1　材料（施工パッケージ用単価）	TTPC00386	鉛・クロムフリーさび止めペイント		kg	本土	2022年10月号			
4-3-1　材料（施工パッケージ用単価）	TTPC00386	鉛・クロムフリーさび止めペイント		kg	隠岐	586			
4-3-1　材料（施工パッケージ用単価）	TTPC00387	練炭	マッチ練炭4号	個	本土	-			
4-3-1　材料（施工パッケージ用単価）	TTPC00387	練炭	マッチ練炭4号	個	隠岐	-			
4-3-1　材料（施工パッケージ用単価）	TTPCD0068	鉄筋用異形棒鋼（ＳＤ295）	10mm	t	本土	*2			
4-3-1　材料（施工パッケージ用単価）	TTPCD0068	鉄筋用異形棒鋼（ＳＤ295）	10mm	t	隠岐	120,000		①	
4-3-1　材料（施工パッケージ用単価）	TTPCD0069	鉄筋用異形棒鋼（ＳＤ295）	13mm	t	本土	*2			
4-3-1　材料（施工パッケージ用単価）	TTPCD0069	鉄筋用異形棒鋼（ＳＤ295）	13mm	t	隠岐	118,000		①	
4-3-1　材料（施工パッケージ用単価）	TTPCD0070	鉄筋用異形棒鋼（ＳＤ295）	16mm	t	本土	*2			
4-3-1　材料（施工パッケージ用単価）	TTPCD0070	鉄筋用異形棒鋼（ＳＤ295）	16mm	t	隠岐	116,000		①	
4-3-1　材料（施工パッケージ用単価）	TTPCD0072	異形棒鋼<JISG3112>	SD345,D16～25	t	本土	*2			

分類	単価CD	名称	規格	単位	地区名	単価値	留意事項	海上輸送費記載番号	摘要
4-3-1　材料（施工パッケージ用単価）	TTPCD0072	異形棒鋼<JISG3112>	SD345,D16～25	t	隠岐	121,000		①	
4-3-1　材料（施工パッケージ用単価）	TTPCD0073	異形棒鋼<JISG3112>	SD345,D29～32	t	本土	*2			
4-3-1　材料（施工パッケージ用単価）	TTPCD0073	異形棒鋼<JISG3112>	SD345,D29～32	t	隠岐	122,000		①	
4-3-1　材料（施工パッケージ用単価）	TTPCD0074	異形棒鋼<JISG3112>	SD345,D35	t	本土	*2			
4-3-1　材料（施工パッケージ用単価）	TTPCD0074	異形棒鋼<JISG3112>	SD345,D35	t	隠岐	124,000		①	
4-3-1　材料（施工パッケージ用単価）	TTPCD0082	野芝	栽培品	m2	本土	480			
4-3-1　材料（施工パッケージ用単価）	TTPCD0082	野芝	栽培品	m2	隠岐	909		⑤	
4-3-1　材料（施工パッケージ用単価）	TTPCD0094	セメント(袋)	普通ポルトランド 25kg/袋	t	本土	*2			
4-3-1　材料（施工パッケージ用単価）	TTPCD0094	セメント(袋)	普通ポルトランド 25kg/袋	t	隠岐	29,800		①	
4-3-1　材料（施工パッケージ用単価）	TTPCD0095	標準型ガードレール(路側用,土中建込)	Gr-A-4E 塗装(白色)	m	本土	2022年10月号			
4-3-1　材料（施工パッケージ用単価）	TTPCD0095	標準型ガードレール(路側用,土中建込)	Gr-A-4E 塗装(白色)	m	隠岐	11,200		①	
4-3-1　材料（施工パッケージ用単価）	TTPCD0096	標準型ガードレール(路側用,土中建込)	Gr-C-4E 塗装(白色)	m	本土	2022年10月号			
4-3-1　材料（施工パッケージ用単価）	TTPCD0096	標準型ガードレール(路側用,土中建込)	Gr-C-4E 塗装(白色)	m	隠岐	7,230		①	
4-3-1　材料（施工パッケージ用単価）	TTPCD0097	標準型ガードレール(路側用,土中建込)	Gr-A-4E めっき	m	本土	2022年10月号			
4-3-1　材料（施工パッケージ用単価）	TTPCD0097	標準型ガードレール(路側用,土中建込)	Gr-A-4E めっき	m	隠岐	12,000		①	
4-3-1　材料（施工パッケージ用単価）	TTPCD0098	標準型ガードレール(路側用,土中建込)	Gr-B-4E めっき	m	本土	2022年10月号			
4-3-1　材料（施工パッケージ用単価）	TTPCD0098	標準型ガードレール(路側用,土中建込)	Gr-B-4E めっき	m	隠岐	9,270		①	
4-3-1　材料（施工パッケージ用単価）	TTPCD0099	標準型ガードレール(路側用,Co建込)	Gr-A-2B 塗装(白色)	m	本土	2022年10月号			
4-3-1　材料（施工パッケージ用単価）	TTPCD0099	標準型ガードレール(路側用,Co建込)	Gr-A-2B 塗装(白色)	m	隠岐	11,100		①	
4-3-1　材料（施工パッケージ用単価）	TTPCD0100	標準型ガードレール(路側用,Co建込)	Gr-B-2B 塗装(白色)	m	本土	2022年10月号			
4-3-1　材料（施工パッケージ用単価）	TTPCD0100	標準型ガードレール(路側用,Co建込)	Gr-B-2B 塗装(白色)	m	隠岐	8,620		①	
4-3-1　材料（施工パッケージ用単価）	TTPCD0101	標準型ガードレール(路側用,Co建込)	Gr-C-2B 塗装(白色)	m	本土	2022年10月号			
4-3-1　材料（施工パッケージ用単価）	TTPCD0101	標準型ガードレール(路側用,Co建込)	Gr-C-2B 塗装(白色)	m	隠岐	7,400		①	
4-3-1　材料（施工パッケージ用単価）	TTPCD0102	標準型ガードレール(路側用,Co建込)	Gr-A-2B めっき	m	本土	2022年10月号			
4-3-1　材料（施工パッケージ用単価）	TTPCD0102	標準型ガードレール(路側用,Co建込)	Gr-A-2B めっき	m	隠岐	11,900		①	
4-3-1　材料（施工パッケージ用単価）	TTPCD0103	標準型ガードレール(路側用,Co建込)	Gr-B-2B めっき	m	本土	2022年10月号			
4-3-1　材料（施工パッケージ用単価）	TTPCD0103	標準型ガードレール(路側用,Co建込)	Gr-B-2B めっき	m	隠岐	9,310		①	
4-3-1　材料（施工パッケージ用単価）	TTPCD0104	標準型ガードパイプ(歩車道境界,土中建込)	Gp-Ap-2E 塗装(白色)	m	本土	2022年10月号			
4-3-1　材料（施工パッケージ用単価）	TTPCD0104	標準型ガードパイプ(歩車道境界,土中建込)	Gp-Ap-2E 塗装(白色)	m	隠岐	19,300		①	
4-3-1　材料（施工パッケージ用単価）	TTPCD0105	標準型ガードパイプ(歩車道境界,土中建込)	Gp-Cp-2E 塗装(白色)	m	本土	2022年10月号			
4-3-1　材料（施工パッケージ用単価）	TTPCD0105	標準型ガードパイプ(歩車道境界,土中建込)	Gp-Cp-2E 塗装(白色)	m	隠岐	12,200		①	
4-3-1　材料（施工パッケージ用単価）	TTPCD0106	標準型ガードパイプ(歩車道境界,土中建込)	Gp-Ap-2E めっき	m	本土	2022年10月号			
4-3-1　材料（施工パッケージ用単価）	TTPCD0106	標準型ガードパイプ(歩車道境界,土中建込)	Gp-Ap-2E めっき	m	隠岐	20,600		①	
4-3-1　材料（施工パッケージ用単価）	TTPCD0107	標準型ガードパイプ(歩車道境界,土中建込)	Gp-Bp-2E めっき	m	本土	2022年10月号			
4-3-1　材料（施工パッケージ用単価）	TTPCD0107	標準型ガードパイプ(歩車道境界,土中建込)	Gp-Bp-2E めっき	m	隠岐	14,700		①	
4-3-1　材料（施工パッケージ用単価）	TTPCD0108	標準型ガードパイプ(歩車道境界,Co建込)	Gp-Ap-2B 塗装(白色)	m	本土	2022年10月号			
4-3-1　材料（施工パッケージ用単価）	TTPCD0108	標準型ガードパイプ(歩車道境界,Co建込)	Gp-Ap-2B 塗装(白色)	m	隠岐	14,300		①	
4-3-1　材料（施工パッケージ用単価）	TTPCD0109	標準型ガードパイプ(歩車道境界,Co建込)	Gp-Bp-2B 塗装(白色)	m	本土	2022年10月号			
4-3-1　材料（施工パッケージ用単価）	TTPCD0109	標準型ガードパイプ(歩車道境界,Co建込)	Gp-Bp-2B 塗装(白色)	m	隠岐	10,200		①	
4-3-1　材料（施工パッケージ用単価）	TTPCD0110	標準型ガードパイプ(歩車道境界,Co建込)	Gp-Cp-2B 塗装(白色)	m	本土	2022年10月号			
4-3-1　材料（施工パッケージ用単価）	TTPCD0110	標準型ガードパイプ(歩車道境界,Co建込)	Gp-Cp-2B 塗装(白色)	m	隠岐	9,030		①	
4-3-1　材料（施工パッケージ用単価）	TTPCD0111	標準型ガードパイプ(歩車道境界,Co建込)	Gp-Ap-2B めっき	m	本土	2022年10月号			
4-3-1　材料（施工パッケージ用単価）	TTPCD0111	標準型ガードパイプ(歩車道境界,Co建込)	Gp-Ap-2B めっき	m	隠岐	15,300		①	
4-3-1　材料（施工パッケージ用単価）	TTPCD0112	標準型ガードパイプ(歩車道境界,Co建込)	Gp-Bp-2B めっき	m	本土	2022年10月号			
4-3-1　材料（施工パッケージ用単価）	TTPCD0112	標準型ガードパイプ(歩車道境界,Co建込)	Gp-Bp-2B めっき	m	隠岐	10,900		①	
4-3-1　材料（施工パッケージ用単価）	TTPCD0114	遠心力鉄筋コンクリート管(JISA5372)	外圧管,B形2種,呼び径200,長さ2,000	本	本土	2022年10月号			

分類	単価CD	名称	規格	単位	地区名	単価値	留意事項	海上輸送費記載番号	摘要
4-3-1　材料（施工パッケージ用単価）	TTPCD0114	遠心力鉄筋コンクリート管(JISA5372)	外圧管,B形2種,呼び径200,長さ2,000	本	隠岐	9,110		①	
4-3-1　材料（施工パッケージ用単価）	TTPCD0115	遠心力鉄筋コンクリート管(JISA5372)	外圧管,B形2種,呼び径250,長さ2,000	本	本土	2022年10月号			
4-3-1　材料（施工パッケージ用単価）	TTPCD0115	遠心力鉄筋コンクリート管(JISA5372)	外圧管,B形2種,呼び径250,長さ2,000	本	隠岐	11,000		①	
4-3-1　材料（施工パッケージ用単価）	TTPCD0116	遠心力鉄筋コンクリート管(JISA5372)	外圧管,B形2種,呼び径300,長さ2,000	本	本土	2022年10月号			
4-3-1　材料（施工パッケージ用単価）	TTPCD0116	遠心力鉄筋コンクリート管(JISA5372)	外圧管,B形2種,呼び径300,長さ2,000	本	隠岐	13,500		①	
4-3-1　材料（施工パッケージ用単価）	TTPCD0117	遠心力鉄筋コンクリート管(JISA5372)	外圧管,B形2種,呼び径350,長さ2,000	本	本土	2022年10月号			
4-3-1　材料（施工パッケージ用単価）	TTPCD0117	遠心力鉄筋コンクリート管(JISA5372)	外圧管,B形2種,呼び径350,長さ2,000	本	隠岐	16,300		①	
4-3-1　材料（施工パッケージ用単価）	TTPCD0118	遠心力鉄筋コンクリート管(JISA5372)	外圧管,B形2種,呼び径400,長さ2,430	本	本土	2022年10月号			
4-3-1　材料（施工パッケージ用単価）	TTPCD0118	遠心力鉄筋コンクリート管(JISA5372)	外圧管,B形2種,呼び径400,長さ2,430	本	隠岐	23,900		①	
4-3-1　材料（施工パッケージ用単価）	TTPCD0119	遠心力鉄筋コンクリート管(JISA5372)	外圧管,B形2種,呼び径450,長さ2,430	本	本土	2022年10月号			
4-3-1　材料（施工パッケージ用単価）	TTPCD0119	遠心力鉄筋コンクリート管(JISA5372)	外圧管,B形2種,呼び径450,長さ2,430	本	隠岐	28,700		①	
4-3-1　材料（施工パッケージ用単価）	TTPCD0120	遠心力鉄筋コンクリート管(JISA5372)	外圧管,B形2種,呼び径500,長さ2,430	本	本土	2022年10月号			
4-3-1　材料（施工パッケージ用単価）	TTPCD0120	遠心力鉄筋コンクリート管(JISA5372)	外圧管,B形2種,呼び径500,長さ2,430	本	隠岐	34,200		①	
4-3-1　材料（施工パッケージ用単価）	TTPCD0121	遠心力鉄筋コンクリート管(JISA5372)	外圧管,B形2種,呼び径600,長さ2,430	本	本土	2022年10月号			
4-3-1　材料（施工パッケージ用単価）	TTPCD0121	遠心力鉄筋コンクリート管(JISA5372)	外圧管,B形2種,呼び径600,長さ2,430	本	隠岐	48,500		①	
4-3-1　材料（施工パッケージ用単価）	TTPCD0122	遠心力鉄筋コンクリート管(JISA5372)	外圧管,B形2種,呼び径700,長さ2,430	本	本土	2022年10月号			
4-3-1　材料（施工パッケージ用単価）	TTPCD0122	遠心力鉄筋コンクリート管(JISA5372)	外圧管,B形2種,呼び径700,長さ2,430	本	隠岐	65,100		①	
4-3-1　材料（施工パッケージ用単価）	TTPCD0123	遠心力鉄筋コンクリート管(JISA5372)	外圧管,B形2種,呼び径800,長さ2,430	本	本土	2022年10月号			
4-3-1　材料（施工パッケージ用単価）	TTPCD0123	遠心力鉄筋コンクリート管(JISA5372)	外圧管,B形2種,呼び径800,長さ2,430	本	隠岐	83,100		①	
4-3-1　材料（施工パッケージ用単価）	TTPCD0124	遠心力鉄筋コンクリート管(JISA5372)	外圧管,B形2種,呼び径900,長さ2,430	本	本土	2022年10月号			
4-3-1　材料（施工パッケージ用単価）	TTPCD0124	遠心力鉄筋コンクリート管(JISA5372)	外圧管,B形2種,呼び径900,長さ2,430	本	隠岐	107,000		①	
4-3-1　材料（施工パッケージ用単価）	TTPCD0125	遠心力鉄筋コンクリート管(JISA5372)	外圧管,B形2種,呼び径1,000,長さ2,430	本	本土	2022年10月号			
4-3-1　材料（施工パッケージ用単価）	TTPCD0125	遠心力鉄筋コンクリート管(JISA5372)	外圧管,B形2種,呼び径1,000,長さ2,430	本	隠岐	129,000		①	
4-3-1　材料（施工パッケージ用単価）	TTPCD0126	遠心力鉄筋コンクリート管(JISA5372)	外圧管,B形2種,呼び径1,100,長さ2,430	本	本土	2022年10月号			
4-3-1　材料（施工パッケージ用単価）	TTPCD0126	遠心力鉄筋コンクリート管(JISA5372)	外圧管,B形2種,呼び径1,100,長さ2,430	本	隠岐	154,000		①	
4-3-1　材料（施工パッケージ用単価）	TTPCD0127	遠心力鉄筋コンクリート管(JISA5372)	外圧管,B形2種,呼び径1,200,長さ2,430	本	本土	2022年10月号			
4-3-1　材料（施工パッケージ用単価）	TTPCD0127	遠心力鉄筋コンクリート管(JISA5372)	外圧管,B形2種,呼び径1,200,長さ2,430	本	隠岐	181,000		①	
4-3-1　材料（施工パッケージ用単価）	TTPCD0128	遠心力鉄筋コンクリート管(JISA5372)	外圧管,B形2種,呼び径1,350,長さ2,430	本	本土	2022年10月号			
4-3-1　材料（施工パッケージ用単価）	TTPCD0128	遠心力鉄筋コンクリート管(JISA5372)	外圧管,B形2種,呼び径1,350,長さ2,430	本	隠岐	222,000		①	
4-3-1　材料（施工パッケージ用単価）	TTPCD0131	コンクリートL形側溝	250A(JISA5371) W35×H17.5×L60cm	個	本土	2022年10月号			
4-3-1　材料（施工パッケージ用単価）	TTPCD0131	コンクリートL形側溝	250A(JISA5371) W35×H17.5×L60cm	個	隠岐	2,070		①	
4-3-1　材料（施工パッケージ用単価）	TTPCD0132	コンクリートL形側溝	250B(JISA5371) W45×H17.5×L60cm	個	本土	2022年10月号			
4-3-1　材料（施工パッケージ用単価）	TTPCD0132	コンクリートL形側溝	250B(JISA5371) W45×H17.5×L60cm	個	隠岐	2,640		①	
4-3-1　材料（施工パッケージ用単価）	TTPCD0133	鉄筋コンクリートL形側溝	1種250A(JISA5372) W35×H15.5×L60cm	個	本土	2022年10月号			
4-3-1　材料（施工パッケージ用単価）	TTPCD0133	鉄筋コンクリートL形側溝	1種250A(JISA5372) W35×H15.5×L60cm	個	隠岐	1,860		①	
4-3-1　材料（施工パッケージ用単価）	TTPCD0134	鉄筋コンクリートL形側溝	1種250B(JISA5372) W45×H15.5×L60cm	個	本土	2022年10月号			
4-3-1　材料（施工パッケージ用単価）	TTPCD0134	鉄筋コンクリートL形側溝	1種250B(JISA5372) W45×H15.5×L60cm	個	隠岐	2,150		①	
4-3-1　材料（施工パッケージ用単価）	TTPCD0135	鉄筋コンクリートL形側溝	1種350(JISA5372) W55×H15.5×L60cm	個	本土	2022年10月号			
4-3-1　材料（施工パッケージ用単価）	TTPCD0135	鉄筋コンクリートL形側溝	1種350(JISA5372) W55×H15.5×L60cm	個	隠岐	2,790		①	
4-3-1　材料（施工パッケージ用単価）	TTPCD0143	亜鉛アルミメッキ鋼線	径6mm	t	本土	*2			
4-3-1　材料（施工パッケージ用単価）	TTPCD0143	亜鉛アルミメッキ鋼線	径6mm	t	隠岐	413,000		③	
4-3-1　材料（施工パッケージ用単価）	TTPCD0144	亜鉛アルミメッキ鋼線	径8mm	t	本土	*2			
4-3-1　材料（施工パッケージ用単価）	TTPCD0144	亜鉛アルミメッキ鋼線	径8mm	t	隠岐	455,000		③	
4-3-1　材料（施工パッケージ用単価）	TTPCD0146	樹脂発泡体(15倍発泡)	t=10mm	m2	本土	2022年10月号			
4-3-1　材料（施工パッケージ用単価）	TTPCD0146	樹脂発泡体(15倍発泡)	t=10mm	m2	隠岐	990		⑥	
4-3-1　材料（施工パッケージ用単価）	TTPCD0147	目地板	樹脂発泡体 厚10mm,倍率30	m2	本土	2022年10月号			

分類	単価CD	名称	規格	単位	地区名	単価値	留意事項	海上輸送費記載番号	摘要
4-3-1　材料（施工パッケージ用単価）	TTPCD0147	目地板	樹脂発泡体 厚10mm,倍率30	m2	隠岐	692		⑥	
4-3-1　材料（施工パッケージ用単価）	TTPCD0150	目地板	瀝青繊維質板 厚20mm	m2	本土	2022年10月号			
4-3-1　材料（施工パッケージ用単価）	TTPCD0150	目地板	瀝青繊維質板 厚20mm	m2	隠岐	2,410		⑤	
4-3-1　材料（施工パッケージ用単価）	TTPCD0151	樹脂発泡体(15倍発泡)	t=20mm	m2	本土	2022年10月号			
4-3-1　材料（施工パッケージ用単価）	TTPCD0151	樹脂発泡体(15倍発泡)	t=20mm	m2	隠岐	2,000		⑥	
4-3-1　材料（施工パッケージ用単価）	TTPCD0152	樹脂発泡体(30倍発泡)	t=20mm	m2	本土	2022年10月号			
4-3-1　材料（施工パッケージ用単価）	TTPCD0152	樹脂発泡体(30倍発泡)	t=20mm	m2	隠岐	1,380		⑥	
4-3-1　材料（施工パッケージ用単価）	TTPCD0155	止水板-塩ビ製-	FF 幅200mm,厚5mm	m	本土・隠岐	2022年10月号			
4-3-1　材料（施工パッケージ用単価）	TTPCD0156	止水板-塩ビ製-	FC 幅200mm,厚5mm	m	本土・隠岐	2022年10月号			
4-3-1　材料（施工パッケージ用単価）	TTPCD0157	止水板-塩ビ製-	CC 幅200mm,厚5mm	m	本土・隠岐	2022年10月号			
4-3-1　材料（施工パッケージ用単価）	TTPCD0158	止水板-塩ビ製-	UC 幅300mm,厚7mm	m	本土・隠岐	2022年10月号			
4-3-1　材料（施工パッケージ用単価）	TTPCD0160	止水板-塩ビ製-	S.SF 幅200mm,厚5mm	m	本土・隠岐	2022年10月号			
4-3-1　材料（施工パッケージ用単価）	TTPCD0163	歩車道境界(JISA5371)A	150/170×200×600 片斜片面R	個	本土	2022年10月号			
4-3-1　材料（施工パッケージ用単価）	TTPCD0163	歩車道境界(JISA5371)A	150/170×200×600 片斜片面R	個	隠岐	1,870		①	
4-3-1　材料（施工パッケージ用単価）	TTPCD0164	歩車道境界(JISA5371)C	180/210×300×600 片斜片面R	個	本土	2022年10月号			
4-3-1　材料（施工パッケージ用単価）	TTPCD0164	歩車道境界(JISA5371)C	180/210×300×600 片斜片面R	個	隠岐	2,670		①	
4-3-1　材料（施工パッケージ用単価）	TTPCD0165	地先境界(JISA5371)B	150×120×600	個	本土	2022年10月号			
4-3-1　材料（施工パッケージ用単価）	TTPCD0165	地先境界(JISA5371)B	150×120×600	個	隠岐	1,120		①	
4-3-1　材料（施工パッケージ用単価）	TTPCD0166	地先境界(JISA5371)C	150×150×600	個	本土	2022年10月号			
4-3-1　材料（施工パッケージ用単価）	TTPCD0166	地先境界(JISA5371)C	150×150×600	個	隠岐	1,390		①	
4-3-1　材料（施工パッケージ用単価）	TTPCD0168	中・上塗り_長油性フタル酸樹脂塗料	JISK5516,2種 中塗用,赤系	kg	本土	2022年10月号			
4-3-1　材料（施工パッケージ用単価）	TTPCD0168	中・上塗り_長油性フタル酸樹脂塗料	JISK5516,2種 中塗用,赤系	kg	隠岐	924		⑤	
4-3-1　材料（施工パッケージ用単価）	TTPCD0169	中・上塗り_長油性フタル酸樹脂塗料	JISK5516,2種 中塗用,青・緑系	kg	本土	2022年10月号			
4-3-1　材料（施工パッケージ用単価）	TTPCD0169	中・上塗り_長油性フタル酸樹脂塗料	JISK5516,2種 中塗用,青・緑系	kg	隠岐	799		⑤	
4-3-1　材料（施工パッケージ用単価）	TTPCD0170	中・上塗り_長油性フタル酸樹脂塗料	JISK5516,2種 中塗用,黄・オレンジ系	kg	本土	2022年10月号			
4-3-1　材料（施工パッケージ用単価）	TTPCD0170	中・上塗り_長油性フタル酸樹脂塗料	JISK5516,2種 中塗用,黄・オレンジ系	kg	隠岐	1,020		⑤	
4-3-1　材料（施工パッケージ用単価）	TTPCD0171	中・上塗り_長油性フタル酸樹脂塗料	JISK5516,2種 中塗用,中彩A	kg	本土	2022年10月号			
4-3-1　材料（施工パッケージ用単価）	TTPCD0171	中・上塗り_長油性フタル酸樹脂塗料	JISK5516,2種 中塗用,中彩A	kg	隠岐	736		⑤	
4-3-1　材料（施工パッケージ用単価）	TTPCD0172	中・上塗り_長油性フタル酸樹脂塗料	JISK5516,2種 中塗用,中彩B	kg	本土	2022年10月号			
4-3-1　材料（施工パッケージ用単価）	TTPCD0172	中・上塗り_長油性フタル酸樹脂塗料	JISK5516,2種 中塗用,中彩B	kg	隠岐	681		⑤	
4-3-1　材料（施工パッケージ用単価）	TTPCD0173	中・上塗り_長油性フタル酸樹脂塗料	JISK5516,2種 中塗用,白	kg	本土	2022年10月号			
4-3-1　材料（施工パッケージ用単価）	TTPCD0173	中・上塗り_長油性フタル酸樹脂塗料	JISK5516,2種 中塗用,白	kg	隠岐	569		⑤	
4-3-1　材料（施工パッケージ用単価）	TTPCD0174	中・上塗り_塩化ゴム系塗料	中塗用,赤系	kg	本土	2022年10月号			
4-3-1　材料（施工パッケージ用単価）	TTPCD0174	中・上塗り_塩化ゴム系塗料	中塗用,赤系	kg	隠岐	1,230		⑦	
4-3-1　材料（施工パッケージ用単価）	TTPCD0175	中・上塗り_塩化ゴム系塗料	中塗用,青・緑系	kg	本土	2022年10月号			
4-3-1　材料（施工パッケージ用単価）	TTPCD0175	中・上塗り_塩化ゴム系塗料	中塗用,青・緑系	kg	隠岐	1,170		⑦	
4-3-1　材料（施工パッケージ用単価）	TTPCD0176	中・上塗り_塩化ゴム系塗料	中塗用,黄・オレンジ系	kg	本土	2022年10月号			
4-3-1　材料（施工パッケージ用単価）	TTPCD0176	中・上塗り_塩化ゴム系塗料	中塗用,黄・オレンジ系	kg	隠岐	1,210		⑦	
4-3-1　材料（施工パッケージ用単価）	TTPCD0177	中・上塗り_塩化ゴム系塗料	中塗用,中彩A	kg	本土	2022年10月号			
4-3-1　材料（施工パッケージ用単価）	TTPCD0177	中・上塗り_塩化ゴム系塗料	中塗用,中彩A	kg	隠岐	1,090		⑦	
4-3-1　材料（施工パッケージ用単価）	TTPCD0178	中・上塗り_塩化ゴム系塗料	中塗用,中彩B	kg	本土	2022年10月号			
4-3-1　材料（施工パッケージ用単価）	TTPCD0178	中・上塗り_塩化ゴム系塗料	中塗用,中彩B	kg	隠岐	1,020		⑦	
4-3-1　材料（施工パッケージ用単価）	TTPCD0179	中・上塗り_塩化ゴム系塗料	中塗用,白	kg	本土	2022年10月号			
4-3-1　材料（施工パッケージ用単価）	TTPCD0179	中・上塗り_塩化ゴム系塗料	中塗用,白	kg	隠岐	917		⑦	
4-3-1　材料（施工パッケージ用単価）	TTPCD0180	中・上塗り_長油性フタル酸樹脂塗料	JISK5516,2種 上塗用,赤系	kg	本土	2022年10月号			
4-3-1　材料（施工パッケージ用単価）	TTPCD0180	中・上塗り_長油性フタル酸樹脂塗料	JISK5516,2種 上塗用,赤系	kg	隠岐	1,470		⑤	

分類	単価CD	名称	規格	単位	地区名	単価値	留意事項	海上輸送費記載番号	摘要
4-3-1　材料（施工パッケージ用単価）	TTPCD0181	中・上塗り_長油性フタル酸樹脂塗料	JISK5516,2種 上塗用,青・緑系	kg	本土	2022年10月号			
4-3-1　材料（施工パッケージ用単価）	TTPCD0181	中・上塗り_長油性フタル酸樹脂塗料	JISK5516,2種 上塗用,青・緑系	kg	隠岐	941		⑤	
4-3-1　材料（施工パッケージ用単価）	TTPCD0182	中・上塗り_長油性フタル酸樹脂塗料	JISK5516,2種 上塗用,黄・オレンジ系	kg	本土	2022年10月号			
4-3-1　材料（施工パッケージ用単価）	TTPCD0182	中・上塗り_長油性フタル酸樹脂塗料	JISK5516,2種 上塗用,黄・オレンジ系	kg	隠岐	1,410		⑤	
4-3-1　材料（施工パッケージ用単価）	TTPCD0183	中・上塗り_長油性フタル酸樹脂塗料	JISK5516,2種 上塗用,中彩A	kg	本土	2022年10月号			
4-3-1　材料（施工パッケージ用単価）	TTPCD0183	中・上塗り_長油性フタル酸樹脂塗料	JISK5516,2種 上塗用,中彩A	kg	隠岐	824		⑤	
4-3-1　材料（施工パッケージ用単価）	TTPCD0184	中・上塗り_長油性フタル酸樹脂塗料	JISK5516,2種 上塗用,中彩B	kg	本土	2022年10月号			
4-3-1　材料（施工パッケージ用単価）	TTPCD0184	中・上塗り_長油性フタル酸樹脂塗料	JISK5516,2種 上塗用,中彩B	kg	隠岐	776		⑤	
4-3-1　材料（施工パッケージ用単価）	TTPCD0185	中・上塗り_長油性フタル酸樹脂塗料	JISK5516,2種 上塗用,白	kg	本土	2022年10月号			
4-3-1　材料（施工パッケージ用単価）	TTPCD0185	中・上塗り_長油性フタル酸樹脂塗料	JISK5516,2種 上塗用,白	kg	隠岐	624		⑤	
4-3-1　材料（施工パッケージ用単価）	TTPCD0186	中・上塗り_塩化ゴム系塗料	上塗用,赤系	kg	本土	2022年10月号			
4-3-1　材料（施工パッケージ用単価）	TTPCD0186	中・上塗り_塩化ゴム系塗料	上塗用,赤系	kg	隠岐	1,900		⑦	
4-3-1　材料（施工パッケージ用単価）	TTPCD0187	中・上塗り_塩化ゴム系塗料	上塗用,青・緑系	kg	本土	2022年10月号			
4-3-1　材料（施工パッケージ用単価）	TTPCD0187	中・上塗り_塩化ゴム系塗料	上塗用,青・緑系	kg	隠岐	1,450		⑦	
4-3-1　材料（施工パッケージ用単価）	TTPCD0188	中・上塗り_塩化ゴム系塗料	上塗用,黄・オレンジ系	kg	本土	2022年10月号			
4-3-1　材料（施工パッケージ用単価）	TTPCD0188	中・上塗り_塩化ゴム系塗料	上塗用,黄・オレンジ系	kg	隠岐	1,710		⑦	
4-3-1　材料（施工パッケージ用単価）	TTPCD0189	中・上塗り_塩化ゴム系塗料	上塗用,中彩A	kg	本土	2022年10月号			
4-3-1　材料（施工パッケージ用単価）	TTPCD0189	中・上塗り_塩化ゴム系塗料	上塗用,中彩A	kg	隠岐	1,220		⑦	
4-3-1　材料（施工パッケージ用単価）	TTPCD0190	中・上塗り_塩化ゴム系塗料	上塗用,中彩B	kg	本土	2022年10月号			
4-3-1　材料（施工パッケージ用単価）	TTPCD0190	中・上塗り_塩化ゴム系塗料	上塗用,中彩B	kg	隠岐	1,190		⑦	
4-3-1　材料（施工パッケージ用単価）	TTPCD0191	中・上塗り_塩化ゴム系塗料	上塗用,白	kg	本土	2022年10月号			
4-3-1　材料（施工パッケージ用単価）	TTPCD0191	中・上塗り_塩化ゴム系塗料	上塗用,白	kg	隠岐	952		⑦	
4-3-1　材料（施工パッケージ用単価）	TTPCD0208	RCボックスカルバート	幅700,高700,長2000 T-25(横断荷重)	個	本土	111,000			
4-3-1　材料（施工パッケージ用単価）	TTPCD0208	RCボックスカルバート	幅700,高700,長2000 T-25(横断荷重)	個	隠岐	131,000		①	
4-3-1　材料（施工パッケージ用単価）	TTPCD0209	RCボックスカルバート	幅800,高800,長2000 T-25(横断荷重)	個	本土	122,000			
4-3-1　材料（施工パッケージ用単価）	TTPCD0209	RCボックスカルバート	幅800,高800,長2000 T-25(横断荷重)	個	隠岐	144,000		①	
4-3-1　材料（施工パッケージ用単価）	TTPCD0211	RCボックスカルバート	幅900,高900,長2000 T-25(横断荷重)	個	本土	136,000			
4-3-1　材料（施工パッケージ用単価）	TTPCD0211	RCボックスカルバート	幅900,高900,長2000 T-25(横断荷重)	個	隠岐	161,000		①	
4-3-1　材料（施工パッケージ用単価）	TTPCD0212	RCボックスカルバート	幅1000,高800,長2000 T-25(横断荷重)	個	本土	134,000			
4-3-1　材料（施工パッケージ用単価）	TTPCD0212	RCボックスカルバート	幅1000,高800,長2000 T-25(横断荷重)	個	隠岐	160,000		①	
4-3-1　材料（施工パッケージ用単価）	TTPCD0213	RCボックスカルバート	幅1000,高1000,長2000 T-25(横断荷重)	個	本土	154,000			
4-3-1　材料（施工パッケージ用単価）	TTPCD0213	RCボックスカルバート	幅1000,高1000,長2000 T-25(横断荷重)	個	隠岐	182,000		①	
4-3-1　材料（施工パッケージ用単価）	TTPCD0216	RCボックスカルバート	幅1200,高1000,長2000 T-25(横断荷重)	個	本土	174,000			
4-3-1　材料（施工パッケージ用単価）	TTPCD0216	RCボックスカルバート	幅1200,高1000,長2000 T-25(横断荷重)	個	隠岐	204,000		①	
4-3-1　材料（施工パッケージ用単価）	TTPCD0217	RCボックスカルバート	幅1200,高1200,長2000 T-25(横断荷重)	個	本土	189,000			
4-3-1　材料（施工パッケージ用単価）	TTPCD0217	RCボックスカルバート	幅1200,高1200,長2000 T-25(横断荷重)	個	隠岐	222,000		①	
4-3-1　材料（施工パッケージ用単価）	TTPCD0219	RCボックスカルバート	幅1300,高1300,長2000 T-25(横断荷重)	個	本土	206,000			
4-3-1　材料（施工パッケージ用単価）	TTPCD0219	RCボックスカルバート	幅1300,高1300,長2000 T-25(横断荷重)	個	隠岐	242,000		①	
4-3-1　材料（施工パッケージ用単価）	TTPCD0220	RCボックスカルバート	幅1400,高1400,長2000 T-25(横断荷重)	個	本土	244,000			
4-3-1　材料（施工パッケージ用単価）	TTPCD0220	RCボックスカルバート	幅1400,高1400,長2000 T-25(横断荷重)	個	隠岐	284,000		①	
4-3-1　材料（施工パッケージ用単価）	TTPCD0221	RCボックスカルバート	幅1500,高1200,長2000 T-25(横断荷重)	個	本土	249,000			
4-3-1　材料（施工パッケージ用単価）	TTPCD0221	RCボックスカルバート	幅1500,高1200,長2000 T-25(横断荷重)	個	隠岐	291,000		①	
4-3-1　材料（施工パッケージ用単価）	TTPCD0222	RCボックスカルバート	幅1800,高1500,長2000 T-25(横断荷重)	個	本土	310,000			
4-3-1　材料（施工パッケージ用単価）	TTPCD0222	RCボックスカルバート	幅1800,高1500,長2000 T-25(横断荷重)	個	隠岐	364,000		①	
4-3-1　材料（施工パッケージ用単価）	TTPCD0223	RCボックスカルバート	幅1800,高1800,長2000 T-25(横断荷重)	個	本土	335,000			
4-3-1　材料（施工パッケージ用単価）	TTPCD0223	RCボックスカルバート	幅1800,高1800,長2000 T-25(横断荷重)	個	隠岐	393,000		①	

分類	単価CD	名称	規格	単位	地区名	単価値	留意事項	海上輸送費記載番号	摘要
4-3-1　材料（施工パッケージ用単価）	TTPCD0224	RCボックスカルバート	幅2000, 高1500, 長2000 T-25(横断荷重)	個	本土	342,000			
4-3-1　材料（施工パッケージ用単価）	TTPCD0224	RCボックスカルバート	幅2000, 高1500, 長2000 T-25(横断荷重)	個	隠岐	404,000		①	
4-3-1　材料（施工パッケージ用単価）	TTPCD0225	RCボックスカルバート	幅2000, 高1800, 長2000 T-25(横断荷重)	個	本土	368,000			
4-3-1　材料（施工パッケージ用単価）	TTPCD0225	RCボックスカルバート	幅2000, 高1800, 長2000 T-25(横断荷重)	個	隠岐	435,000		①	
4-3-1　材料（施工パッケージ用単価）	TTPCD0226	RCボックスカルバート	幅2000, 高2000, 長2000 T-25(横断荷重)	個	本土	397,000			
4-3-1　材料（施工パッケージ用単価）	TTPCD0226	RCボックスカルバート	幅2000, 高2000, 長2000 T-25(横断荷重)	個	隠岐	467,000		①	
4-3-1　材料（施工パッケージ用単価）	TTPCD0227	RCボックスカルバート	幅2200, 高1800, 長1500 T-25(横断荷重)	個	本土	335,000			
4-3-1　材料（施工パッケージ用単価）	TTPCD0227	RCボックスカルバート	幅2200, 高1800, 長1500 T-25(横断荷重)	個	隠岐	394,000		①	
4-3-1　材料（施工パッケージ用単価）	TTPCD0228	RCボックスカルバート	幅2200, 高2200, 長1500 T-25(横断荷重)	個	本土	365,000			
4-3-1　材料（施工パッケージ用単価）	TTPCD0228	RCボックスカルバート	幅2200, 高2200, 長1500 T-25(横断荷重)	個	隠岐	428,000		①	
4-3-1　材料（施工パッケージ用単価）	TTPCD0229	RCボックスカルバート	幅2300, 高2000, 長1500 T-25(横断荷重)	個	本土	359,000			
4-3-1　材料（施工パッケージ用単価）	TTPCD0229	RCボックスカルバート	幅2300, 高2000, 長1500 T-25(横断荷重)	個	隠岐	421,000		①	
4-3-1　材料（施工パッケージ用単価）	TTPCD0230	RCボックスカルバート	幅2300, 高2300, 長1500 T-25(横断荷重)	個	本土	380,000			
4-3-1　材料（施工パッケージ用単価）	TTPCD0230	RCボックスカルバート	幅2300, 高2300, 長1500 T-25(横断荷重)	個	隠岐	446,000		①	
4-3-1　材料（施工パッケージ用単価）	TTPCD0231	RCボックスカルバート	幅2400, 高2000, 長1500 T-25(横断荷重)	個	本土	393,000			
4-3-1　材料（施工パッケージ用単価）	TTPCD0231	RCボックスカルバート	幅2400, 高2000, 長1500 T-25(横断荷重)	個	隠岐	460,000		①	
4-3-1　材料（施工パッケージ用単価）	TTPCD0232	RCボックスカルバート	幅2400, 高2400, 長1500 T-25(横断荷重)	個	本土	405,000			
4-3-1　材料（施工パッケージ用単価）	TTPCD0232	RCボックスカルバート	幅2400, 高2400, 長1500 T-25(横断荷重)	個	隠岐	477,000		①	
4-3-1　材料（施工パッケージ用単価）	TTPCD0233	RCボックスカルバート	幅2500, 高1500, 長1500 T-25(横断荷重)	個	本土	339,000			
4-3-1　材料（施工パッケージ用単価）	TTPCD0233	RCボックスカルバート	幅2500, 高1500, 長1500 T-25(横断荷重)	個	隠岐	405,000		①	
4-3-1　材料（施工パッケージ用単価）	TTPCD0234	RCボックスカルバート	幅2500, 高1800, 長1500 T-25(横断荷重)	個	本土	364,000			
4-3-1　材料（施工パッケージ用単価）	TTPCD0234	RCボックスカルバート	幅2500, 高1800, 長1500 T-25(横断荷重)	個	隠岐	434,000		①	
4-3-1　材料（施工パッケージ用単価）	TTPCD0235	RCボックスカルバート	幅2500, 高2000, 長1500 T-25(横断荷重)	個	本土	380,000			
4-3-1　材料（施工パッケージ用単価）	TTPCD0235	RCボックスカルバート	幅2500, 高2000, 長1500 T-25(横断荷重)	個	隠岐	452,000		①	
4-3-1　材料（施工パッケージ用単価）	TTPCD0236	RCボックスカルバート	幅2800, 高2000, 長1000 T-25(横断荷重)	個	本土	281,000			
4-3-1　材料（施工パッケージ用単価）	TTPCD0236	RCボックスカルバート	幅2800, 高2000, 長1000 T-25(横断荷重)	個	隠岐	337,000		①	
4-3-1　材料（施工パッケージ用単価）	TTPCD0237	RCボックスカルバート	幅2800, 高2500, 長1000 T-25(横断荷重)	個	本土	319,000			
4-3-1　材料（施工パッケージ用単価）	TTPCD0237	RCボックスカルバート	幅2800, 高2500, 長1000 T-25(横断荷重)	個	隠岐	380,000		①	
4-3-1　材料（施工パッケージ用単価）	TTPCD0238	RCボックスカルバート	幅3000, 高1500, 長1000 T-25(横断荷重)	個	本土	320,000			
4-3-1　材料（施工パッケージ用単価）	TTPCD0238	RCボックスカルバート	幅3000, 高1500, 長1000 T-25(横断荷重)	個	隠岐	380,000		①	
4-3-1　材料（施工パッケージ用単価）	TTPCD0239	RCボックスカルバート	幅3000, 高2500, 長1000 T-25(横断荷重)	個	本土	367,000			
4-3-1　材料（施工パッケージ用単価）	TTPCD0239	RCボックスカルバート	幅3000, 高2500, 長1000 T-25(横断荷重)	個	隠岐	438,000		①	
4-3-1　材料（施工パッケージ用単価）	TTPCD0242	ポリエチレン吸水管(有孔・無孔)	フィルターなし薄肉管, 呼び径50mm 管厚2.0mm, 有効長4000mm	m	本土	2022年10月号			
4-3-1　材料（施工パッケージ用単価）	TTPCD0242	ポリエチレン吸水管(有孔・無孔)	フィルターなし薄肉管, 呼び径50mm 管厚2.0mm, 有効長4000mm	m	隠岐	246		②	
4-3-1　材料（施工パッケージ用単価）	TTPCD0243	ポリエチレン吸水管(有孔・無孔)	フィルターなし薄肉管, 呼び径60mm 管厚2.2mm, 有効長4000mm	m	本土	2022年10月号			
4-3-1　材料（施工パッケージ用単価）	TTPCD0243	ポリエチレン吸水管(有孔・無孔)	フィルターなし薄肉管, 呼び径60mm 管厚2.2mm, 有効長4000mm	m	隠岐	336		②	
4-3-1　材料（施工パッケージ用単価）	TTPCD0244	ポリエチレン吸水管(有孔・無孔)	フィルターなし薄肉管, 呼び径100mm 管厚3.0mm, 有効長4000mm	m	本土	2022年10月号			
4-3-1　材料（施工パッケージ用単価）	TTPCD0244	ポリエチレン吸水管(有孔・無孔)	フィルターなし薄肉管, 呼び径100mm 管厚3.0mm, 有効長4000mm	m	隠岐	695		②	
4-3-1　材料（施工パッケージ用単価）	TTPCD0245	ポリエチレン吸水管(有孔・無孔)	フィルターなし薄肉管, 呼び径125mm 管厚3.3mm, 有効長3875mm	m	本土	2022年10月号			
4-3-1　材料（施工パッケージ用単価）	TTPCD0245	ポリエチレン吸水管(有孔・無孔)	フィルターなし薄肉管, 呼び径125mm 管厚3.3mm, 有効長3875mm	m	隠岐	901		②	
4-3-1　材料（施工パッケージ用単価）	TTPCD0246	ポリエチレン吸水管(有孔・無孔)	フィルターなし薄肉管, 呼び径150mm 管厚3.8mm, 有効長3850mm	m	本土	2022年10月号			
4-3-1　材料（施工パッケージ用単価）	TTPCD0246	ポリエチレン吸水管(有孔・無孔)	フィルターなし薄肉管, 呼び径150mm 管厚3.8mm, 有効長3850mm	m	隠岐	1,230		②	
4-3-1　材料（施工パッケージ用単価）	TTPCD0247	ポリエチレン吸水管(有孔・無孔)	フィルターなし薄肉管, 呼び径200mm 管厚4.5mm, 有効長3800mm	m	本土	2022年10月号			
4-3-1　材料（施工パッケージ用単価）	TTPCD0247	ポリエチレン吸水管(有孔・無孔)	フィルターなし薄肉管, 呼び径200mm 管厚4.5mm, 有効長3800mm	m	隠岐	2,060		②	
4-3-1　材料（施工パッケージ用単価）	TTPCD0248	ポリエチレン吸水管(有孔・無孔)	フィルターなし薄肉管, 呼び径250mm 管厚5.5mm, 有効長3750mm	m	本土	2022年10月号			
4-3-1　材料（施工パッケージ用単価）	TTPCD0248	ポリエチレン吸水管(有孔・無孔)	フィルターなし薄肉管, 呼び径250mm 管厚5.5mm, 有効長3750mm	m	隠岐	3,180		②	

分類	単価CD	名称	規格	単位	地区名	単価値	留意事項	海上輸送費記載番号	摘要
4-3-1　材料（施工パッケージ用単価）	TTPCD0249	ポリエチレン吸水管(有孔・無孔)	フィルターなし薄肉管, 呼び径350mm 管厚8.0mm, 有効長3650mm	m	本土	2022年10月号			
4-3-1　材料（施工パッケージ用単価）	TTPCD0249	ポリエチレン吸水管(有孔・無孔)	フィルターなし薄肉管, 呼び径350mm 管厚8.0mm, 有効長3650mm	m	隠岐	6,790		②	
4-3-1　材料（施工パッケージ用単価）	TTPCD0250	ポリエチレン吸水管(有孔・無孔)	フィルターなし薄肉管, 呼び径400mm 管厚9.0mm, 有効長3600mm	m	本土	2022年10月号			
4-3-1　材料（施工パッケージ用単価）	TTPCD0250	ポリエチレン吸水管(有孔・無孔)	フィルターなし薄肉管, 呼び径400mm 管厚9.0mm, 有効長3600mm	m	隠岐	8,800		②	
4-3-1　材料（施工パッケージ用単価）	TTPCD0251	合成樹脂排水材(高密度ポリエチレン管)	<ダブル構造>内面平滑管(有孔・無孔) 呼び径50mm	m	本土	2022年10月号			
4-3-1　材料（施工パッケージ用単価）	TTPCD0251	合成樹脂排水材(高密度ポリエチレン管)	<ダブル構造>内面平滑管(有孔・無孔) 呼び径50mm	m	隠岐	－		⑥	
4-3-1　材料（施工パッケージ用単価）	TTPCD0252	合成樹脂排水材(高密度ポリエチレン管)	<ダブル構造>内面平滑管(有孔・無孔) 呼び径60mm	m	本土	2022年10月号			
4-3-1　材料（施工パッケージ用単価）	TTPCD0252	合成樹脂排水材(高密度ポリエチレン管)	<ダブル構造>内面平滑管(有孔・無孔) 呼び径60mm	m	隠岐	－		⑥	
4-3-1　材料（施工パッケージ用単価）	TTPCD0253	合成樹脂排水材(高密度ポリエチレン管)	<ダブル構造>内面平滑管(有孔・無孔) 呼び径65mm	m	本土	2022年10月号			
4-3-1　材料（施工パッケージ用単価）	TTPCD0253	合成樹脂排水材(高密度ポリエチレン管)	<ダブル構造>内面平滑管(有孔・無孔) 呼び径65mm	m	隠岐	－		⑥	
4-3-1　材料（施工パッケージ用単価）	TTPCD0254	合成樹脂排水材(高密度ポリエチレン管)	<ダブル構造>内面平滑管(有孔・無孔) 呼び径75mm	m	本土	2022年10月号			
4-3-1　材料（施工パッケージ用単価）	TTPCD0254	合成樹脂排水材(高密度ポリエチレン管)	<ダブル構造>内面平滑管(有孔・無孔) 呼び径75mm	m	隠岐	645		⑥	
4-3-1　材料（施工パッケージ用単価）	TTPCD0255	合成樹脂排水材(高密度ポリエチレン管)	<ダブル構造>内面平滑管(有孔・無孔) 呼び径80mm	m	本土	2022年10月号			
4-3-1　材料（施工パッケージ用単価）	TTPCD0255	合成樹脂排水材(高密度ポリエチレン管)	<ダブル構造>内面平滑管(有孔・無孔) 呼び径80mm	m	隠岐	－		⑥	
4-3-1　材料（施工パッケージ用単価）	TTPCD0256	合成樹脂排水材(高密度ポリエチレン管)	<ダブル構造>内面平滑管(有孔・無孔) 呼び径100mm	m	本土	2022年10月号			
4-3-1　材料（施工パッケージ用単価）	TTPCD0256	合成樹脂排水材(高密度ポリエチレン管)	<ダブル構造>内面平滑管(有孔・無孔) 呼び径100mm	m	隠岐	745		⑥	
4-3-1　材料（施工パッケージ用単価）	TTPCD0257	合成樹脂排水材(高密度ポリエチレン管)	<ダブル構造>内面平滑管(有孔・無孔) 呼び径150mm	m	本土	2022年10月号			
4-3-1　材料（施工パッケージ用単価）	TTPCD0257	合成樹脂排水材(高密度ポリエチレン管)	<ダブル構造>内面平滑管(有孔・無孔) 呼び径150mm	m	隠岐	1,480		⑥	
4-3-1　材料（施工パッケージ用単価）	TTPCD0258	合成樹脂排水材(高密度ポリエチレン管)	<ダブル構造>内面平滑管(有孔・無孔) 呼び径200mm	m	本土	2022年10月号			
4-3-1　材料（施工パッケージ用単価）	TTPCD0258	合成樹脂排水材(高密度ポリエチレン管)	<ダブル構造>内面平滑管(有孔・無孔) 呼び径200mm	m	隠岐	2,350		⑥	
4-3-1　材料（施工パッケージ用単価）	TTPCD0259	合成樹脂排水材(高密度ポリエチレン管)	<ダブル構造>内面平滑管(有孔・無孔) 呼び径250mm	m	本土	2022年10月号			
4-3-1　材料（施工パッケージ用単価）	TTPCD0259	合成樹脂排水材(高密度ポリエチレン管)	<ダブル構造>内面平滑管(有孔・無孔) 呼び径250mm	m	隠岐	3,290		⑥	
4-3-1　材料（施工パッケージ用単価）	TTPCD0260	合成樹脂排水材(高密度ポリエチレン管)	<ダブル構造>内面平滑管(有孔・無孔) 呼び径300mm	m	本土	2022年10月号			
4-3-1　材料（施工パッケージ用単価）	TTPCD0260	合成樹脂排水材(高密度ポリエチレン管)	<ダブル構造>内面平滑管(有孔・無孔) 呼び径300mm	m	隠岐	4,680		⑥	
4-3-1　材料（施工パッケージ用単価）	TTPCD0261	合成樹脂排水材(高密度ポリエチレン管)	<ダブル構造>内面平滑管(有孔・無孔) 呼び径350mm	m	本土	2022年10月号			
4-3-1　材料（施工パッケージ用単価）	TTPCD0261	合成樹脂排水材(高密度ポリエチレン管)	<ダブル構造>内面平滑管(有孔・無孔) 呼び径350mm	m	隠岐	6,760		⑥	
4-3-1　材料（施工パッケージ用単価）	TTPCD0262	合成樹脂排水材(高密度ポリエチレン管)	<ダブル構造>内面平滑管(有孔・無孔) 呼び径400mm	m	本土	2022年10月号			
4-3-1　材料（施工パッケージ用単価）	TTPCD0262	合成樹脂排水材(高密度ポリエチレン管)	<ダブル構造>内面平滑管(有孔・無孔) 呼び径400mm	m	隠岐	8,300		⑥	
4-3-1　材料（施工パッケージ用単価）	TTPCD0263	合成樹脂排水材(高密度ポリエチレン管)	<ダブル構造>内面平滑管(有孔・無孔) 呼び径450mm	m	本土	2022年10月号			
4-3-1　材料（施工パッケージ用単価）	TTPCD0263	合成樹脂排水材(高密度ポリエチレン管)	<ダブル構造>内面平滑管(有孔・無孔) 呼び径450mm	m	隠岐	10,500		⑥	
4-3-1　材料（施工パッケージ用単価）	TTPCD0264	合成樹脂排水材(高密度ポリエチレン管)	<ダブル構造>内面平滑管(有孔・無孔) 呼び径500mm	m	本土	2022年10月号			
4-3-1　材料（施工パッケージ用単価）	TTPCD0264	合成樹脂排水材(高密度ポリエチレン管)	<ダブル構造>内面平滑管(有孔・無孔) 呼び径500mm	m	隠岐	12,100		⑥	
4-3-1　材料（施工パッケージ用単価）	TTPCD0265	合成樹脂排水材(高密度ポリエチレン管)	<ダブル構造>内面平滑管(有孔・無孔) 呼び径600mm	m	本土	2022年10月号			
4-3-1　材料（施工パッケージ用単価）	TTPCD0265	合成樹脂排水材(高密度ポリエチレン管)	<ダブル構造>内面平滑管(有孔・無孔) 呼び径600mm	m	隠岐	16,900		⑥	
4-3-1　材料（施工パッケージ用単価）	TTPCD0266	合成樹脂排水材(高密度ポリエチレン管)	<シングル構造>内面波状管(有孔・無孔) 呼び径50mm	m	本土	2022年10月号			
4-3-1　材料（施工パッケージ用単価）	TTPCD0266	合成樹脂排水材(高密度ポリエチレン管)	<シングル構造>内面波状管(有孔・無孔) 呼び径50mm	m	隠岐	320		⑥	
4-3-1　材料（施工パッケージ用単価）	TTPCD0267	合成樹脂排水材(高密度ポリエチレン管)	<シングル構造>内面波状管(有孔・無孔) 呼び径60mm	m	本土	2022年10月号			
4-3-1　材料（施工パッケージ用単価）	TTPCD0267	合成樹脂排水材(高密度ポリエチレン管)	<シングル構造>内面波状管(有孔・無孔) 呼び径60mm	m	隠岐	410		⑥	
4-3-1　材料（施工パッケージ用単価）	TTPCD0268	合成樹脂排水材(高密度ポリエチレン管)	<シングル構造>内面波状管(有孔・無孔) 呼び径65mm	m	本土	2022年10月号			
4-3-1　材料（施工パッケージ用単価）	TTPCD0268	合成樹脂排水材(高密度ポリエチレン管)	<シングル構造>内面波状管(有孔・無孔) 呼び径65mm	m	隠岐	460		⑥	
4-3-1　材料（施工パッケージ用単価）	TTPCD0269	合成樹脂排水材(高密度ポリエチレン管)	<シングル構造>内面波状管(有孔・無孔) 呼び径100mm	m	本土	2022年10月号			
4-3-1　材料（施工パッケージ用単価）	TTPCD0269	合成樹脂排水材(高密度ポリエチレン管)	<シングル構造>内面波状管(有孔・無孔) 呼び径100mm	m	隠岐	690		⑥	
4-3-1　材料（施工パッケージ用単価）	TTPCD0270	合成樹脂排水材(高密度ポリエチレン管)	<シングル構造>内面波状管(有孔・無孔) 呼び径150mm	m	本土	2022年10月号			
4-3-1　材料（施工パッケージ用単価）	TTPCD0270	合成樹脂排水材(高密度ポリエチレン管)	<シングル構造>内面波状管(有孔・無孔) 呼び径150mm	m	隠岐	1,390		⑥	
4-3-1　材料（施工パッケージ用単価）	TTPCD0271	合成樹脂排水材(高密度ポリエチレン管)	<シングル構造>内面波状管(有孔・無孔) 呼び径200mm	m	本土	2022年10月号			
4-3-1　材料（施工パッケージ用単価）	TTPCD0271	合成樹脂排水材(高密度ポリエチレン管)	<シングル構造>内面波状管(有孔・無孔) 呼び径200mm	m	隠岐	2,180		⑥	

分類	単価CD	名称	規格	単位	地区名	単価値	留意事項	海上輸送費記載番号	摘要
4-3-1　材料（施工パッケージ用単価）	TTPCD0272	合成樹脂排水材(高密度ポリエチレン管)	<シングル構造>内面波状管(有孔・無孔) 呼び径250mm	m	本土	2022年10月号			
4-3-1　材料（施工パッケージ用単価）	TTPCD0272	合成樹脂排水材(高密度ポリエチレン管)	<シングル構造>内面波状管(有孔・無孔) 呼び径250mm	m	隠岐	2,980		⑥	
4-3-1　材料（施工パッケージ用単価）	TTPCD0273	合成樹脂排水材(高密度ポリエチレン管)	<シングル構造>内面波状管(有孔・無孔) 呼び径350mm	m	本土	2022年10月号			
4-3-1　材料（施工パッケージ用単価）	TTPCD0273	合成樹脂排水材(高密度ポリエチレン管)	<シングル構造>内面波状管(有孔・無孔) 呼び径350mm	m	隠岐	5,700		⑥	
4-3-1　材料（施工パッケージ用単価）	TTPCD0274	合成樹脂排水材(高密度ポリエチレン管)	<シングル構造>内面波状管(有孔・無孔) 呼び径400mm	m	本土	2022年10月号			
4-3-1　材料（施工パッケージ用単価）	TTPCD0274	合成樹脂排水材(高密度ポリエチレン管)	<シングル構造>内面波状管(有孔・無孔) 呼び径400mm	m	隠岐	7,120		⑥	
4-3-1　材料（施工パッケージ用単価）	TTPCD0275	合成樹脂排水材(高密度ポリエチレン管)	<シングル構造>内面波状管(有孔・無孔) 呼び径450mm	m	本土	2022年10月号			
4-3-1　材料（施工パッケージ用単価）	TTPCD0275	合成樹脂排水材(高密度ポリエチレン管)	<シングル構造>内面波状管(有孔・無孔) 呼び径450mm	m	隠岐	9,450		⑥	
4-3-1　材料（施工パッケージ用単価）	TTPCD0276	合成樹脂排水材(高密度ポリエチレン管)	<シングル構造>内面波状管(有孔・無孔) 呼び径600mm	m	本土	2022年10月号			
4-3-1　材料（施工パッケージ用単価）	TTPCD0276	合成樹脂排水材(高密度ポリエチレン管)	<シングル構造>内面波状管(有孔・無孔) 呼び径600mm	m	隠岐	15,300		⑥	
4-3-1　材料（施工パッケージ用単価）	TTPCD0277	コルゲートパイプ(JISG3471)	円形1形,呼び径300mm 板厚1.6mm	m	本土	2022年10月号			
4-3-1　材料（施工パッケージ用単価）	TTPCD0277	コルゲートパイプ(JISG3471)	円形1形,呼び径300mm 板厚1.6mm	m	隠岐	8,540		③	
4-3-1　材料（施工パッケージ用単価）	TTPCD0278	コルゲートパイプ(JISG3471)	円形1形,呼び径300mm 板厚2.0mm	m	本土	2022年10月号			
4-3-1　材料（施工パッケージ用単価）	TTPCD0278	コルゲートパイプ(JISG3471)	円形1形,呼び径300mm 板厚2.0mm	m	隠岐	9,840		③	
4-3-1　材料（施工パッケージ用単価）	TTPCD0279	コルゲートパイプ(JISG3471)	円形1形,呼び径400mm 板厚1.6mm	m	本土	2022年10月号			
4-3-1　材料（施工パッケージ用単価）	TTPCD0279	コルゲートパイプ(JISG3471)	円形1形,呼び径400mm 板厚1.6mm	m	隠岐	10,300		③	
4-3-1　材料（施工パッケージ用単価）	TTPCD0280	コルゲートパイプ(JISG3471)	円形1形,呼び径400mm 板厚2.7mm	m	本土	2022年10月号			
4-3-1　材料（施工パッケージ用単価）	TTPCD0280	コルゲートパイプ(JISG3471)	円形1形,呼び径400mm 板厚2.7mm	m	隠岐	15,400		③	
4-3-1　材料（施工パッケージ用単価）	TTPCD0281	コルゲートパイプ(JISG3471)	円形1形,呼び径600mm 板厚1.6mm	m	本土	2022年10月号			
4-3-1　材料（施工パッケージ用単価）	TTPCD0281	コルゲートパイプ(JISG3471)	円形1形,呼び径600mm 板厚1.6mm	m	隠岐	14,200		③	
4-3-1　材料（施工パッケージ用単価）	TTPCD0282	コルゲートパイプ(JISG3471)	円形1形,呼び径600mm 板厚2.0mm	m	本土	2022年10月号			
4-3-1　材料（施工パッケージ用単価）	TTPCD0282	コルゲートパイプ(JISG3471)	円形1形,呼び径600mm 板厚2.0mm	m	隠岐	16,700		③	
4-3-1　材料（施工パッケージ用単価）	TTPCD0283	コルゲートパイプ(JISG3471)	円形1形,呼び径600mm 板厚2.7mm	m	本土	2022年10月号			
4-3-1　材料（施工パッケージ用単価）	TTPCD0283	コルゲートパイプ(JISG3471)	円形1形,呼び径600mm 板厚2.7mm	m	隠岐	21,600		③	
4-3-1　材料（施工パッケージ用単価）	TTPCD0284	コルゲートパイプ(JISG3471)	円形1形,呼び径600mm 板厚3.2mm	m	本土	2022年10月号			
4-3-1　材料（施工パッケージ用単価）	TTPCD0284	コルゲートパイプ(JISG3471)	円形1形,呼び径600mm 板厚3.2mm	m	隠岐	25,400		③	
4-3-1　材料（施工パッケージ用単価）	TTPCD0285	コルゲートパイプ(JISG3471)	円形1形,呼び径600mm 板厚4.0mm	m	本土	2022年10月号			
4-3-1　材料（施工パッケージ用単価）	TTPCD0285	コルゲートパイプ(JISG3471)	円形1形,呼び径600mm 板厚4.0mm	m	隠岐	31,400		③	
4-3-1　材料（施工パッケージ用単価）	TTPCD0286	コルゲートパイプ(JISG3471)	円形1形,呼び径800mm 板厚1.6mm	m	本土	2022年10月号			
4-3-1　材料（施工パッケージ用単価）	TTPCD0286	コルゲートパイプ(JISG3471)	円形1形,呼び径800mm 板厚1.6mm	m	隠岐	18,700		③	
4-3-1　材料（施工パッケージ用単価）	TTPCD0287	コルゲートパイプ(JISG3471)	円形1形,呼び径800mm 板厚2.0mm	m	本土	2022年10月号			
4-3-1　材料（施工パッケージ用単価）	TTPCD0287	コルゲートパイプ(JISG3471)	円形1形,呼び径800mm 板厚2.0mm	m	隠岐	22,000		③	
4-3-1　材料（施工パッケージ用単価）	TTPCD0288	コルゲートパイプ(JISG3471)	円形1形,呼び径800mm 板厚3.2mm	m	本土	2022年10月号			
4-3-1　材料（施工パッケージ用単価）	TTPCD0288	コルゲートパイプ(JISG3471)	円形1形,呼び径800mm 板厚3.2mm	m	隠岐	32,900		③	
4-3-1　材料（施工パッケージ用単価）	TTPCD0289	コルゲートパイプ(JISG3471)	円形1形,呼び径800mm 板厚4.0mm	m	本土	2022年10月号			
4-3-1　材料（施工パッケージ用単価）	TTPCD0289	コルゲートパイプ(JISG3471)	円形1形,呼び径800mm 板厚4.0mm	m	隠岐	40,700		③	
4-3-1　材料（施工パッケージ用単価）	TTPCD0290	コルゲートパイプ(JISG3471)	円形1形,呼び径1,000mm 板厚1.6mm	m	本土	2022年10月号			
4-3-1　材料（施工パッケージ用単価）	TTPCD0290	コルゲートパイプ(JISG3471)	円形1形,呼び径1,000mm 板厚1.6mm	m	隠岐	22,500		③	
4-3-1　材料（施工パッケージ用単価）	TTPCD0291	コルゲートパイプ(JISG3471)	円形1形,呼び径1,000mm 板厚2.0mm	m	本土	2022年10月号			
4-3-1　材料（施工パッケージ用単価）	TTPCD0291	コルゲートパイプ(JISG3471)	円形1形,呼び径1,000mm 板厚2.0mm	m	隠岐	26,800		③	
4-3-1　材料（施工パッケージ用単価）	TTPCD0292	コルゲートパイプ(JISG3471)	円形1形,呼び径1,000mm 板厚2.7mm	m	本土	2022年10月号			
4-3-1　材料（施工パッケージ用単価）	TTPCD0292	コルゲートパイプ(JISG3471)	円形1形,呼び径1,000mm 板厚2.7mm	m	隠岐	34,100		③	
4-3-1　材料（施工パッケージ用単価）	TTPCD0293	コルゲートパイプ(JISG3471)	円形1形,呼び径1,000mm 板厚3.2mm	m	本土	2022年10月号			
4-3-1　材料（施工パッケージ用単価）	TTPCD0293	コルゲートパイプ(JISG3471)	円形1形,呼び径1,000mm 板厚3.2mm	m	隠岐	40,000		③	
4-3-1　材料（施工パッケージ用単価）	TTPCD0294	コルゲートパイプ(JISG3471)	円形1形,呼び径1,000mm 板厚4.0mm	m	本土	2022年10月号			
4-3-1　材料（施工パッケージ用単価）	TTPCD0294	コルゲートパイプ(JISG3471)	円形1形,呼び径1,000mm 板厚4.0mm	m	隠岐	49,700		③	

分類	単価CD	名称	規格	単位	地区名	単価値	留意事項	海上輸送費記載番号	摘要
4-3-1　材料（施工パッケージ用単価）	TTPCD0295	コルゲートパイプ(JISG3471)	円形1形,呼び径1,200mm 板厚2.0mm	m	本土	2022年10月号			
4-3-1　材料（施工パッケージ用単価）	TTPCD0295	コルゲートパイプ(JISG3471)	円形1形,呼び径1,200mm 板厚2.0mm	m	隠岐	31,600		③	
4-3-1　材料（施工パッケージ用単価）	TTPCD0296	コルゲートパイプ(JISG3471)	円形1形,呼び径1,200mm 板厚3.2mm	m	本土	2022年10月号			
4-3-1　材料（施工パッケージ用単価）	TTPCD0296	コルゲートパイプ(JISG3471)	円形1形,呼び径1,200mm 板厚3.2mm	m	隠岐	47,700		③	
4-3-1　材料（施工パッケージ用単価）	TTPCD0297	コルゲートパイプ(JISG3471)	円形1形,呼び径1,200mm 板厚4.0mm	m	本土	2022年10月号			
4-3-1　材料（施工パッケージ用単価）	TTPCD0297	コルゲートパイプ(JISG3471)	円形1形,呼び径1,200mm 板厚4.0mm	m	隠岐	58,700		③	
4-3-1　材料（施工パッケージ用単価）	TTPCD0298	コルゲートパイプ(JISG3471)	円形1形,呼び径1,350mm 板厚2.0mm	m	本土	2022年10月号			
4-3-1　材料（施工パッケージ用単価）	TTPCD0298	コルゲートパイプ(JISG3471)	円形1形,呼び径1,350mm 板厚2.0mm	m	隠岐	35,200		③	
4-3-1　材料（施工パッケージ用単価）	TTPCD0299	コルゲートパイプ(JISG3471)	円形1形,呼び径1,350mm 板厚2.7mm	m	本土	2022年10月号			
4-3-1　材料（施工パッケージ用単価）	TTPCD0299	コルゲートパイプ(JISG3471)	円形1形,呼び径1,350mm 板厚2.7mm	m	隠岐	45,000		③	
4-3-1　材料（施工パッケージ用単価）	TTPCD0300	コルゲートパイプ(JISG3471)	円形1形,呼び径1,350mm 板厚4.0mm	m	本土	2022年10月号			
4-3-1　材料（施工パッケージ用単価）	TTPCD0300	コルゲートパイプ(JISG3471)	円形1形,呼び径1,350mm 板厚4.0mm	m	隠岐	65,400		③	
4-3-1　材料（施工パッケージ用単価）	TTPCD0301	コルゲートパイプ(JISG3471)	円形1形,呼び径1,500mm 板厚2.7mm	m	本土	2022年10月号			
4-3-1　材料（施工パッケージ用単価）	TTPCD0301	コルゲートパイプ(JISG3471)	円形1形,呼び径1,500mm 板厚2.7mm	m	隠岐	49,700		③	
4-3-1　材料（施工パッケージ用単価）	TTPCD0302	コルゲートパイプ(JISG3471)	円形1形,呼び径1,500mm 板厚4.0mm	m	本土	2022年10月号			
4-3-1　材料（施工パッケージ用単価）	TTPCD0302	コルゲートパイプ(JISG3471)	円形1形,呼び径1,500mm 板厚4.0mm	m	隠岐	72,000		③	
4-3-1　材料（施工パッケージ用単価）	TTPCD0303	コルゲートパイプ(JISG3471)	円形1形,呼び径1,650mm 板厚2.7mm	m	本土	2022年10月号			
4-3-1　材料（施工パッケージ用単価）	TTPCD0303	コルゲートパイプ(JISG3471)	円形1形,呼び径1,650mm 板厚2.7mm	m	隠岐	54,500		③	
4-3-1　材料（施工パッケージ用単価）	TTPCD0304	コルゲートパイプ(JISG3471)	円形1形,呼び径1,650mm 板厚3.2mm	m	本土	2022年10月号			
4-3-1　材料（施工パッケージ用単価）	TTPCD0304	コルゲートパイプ(JISG3471)	円形1形,呼び径1,650mm 板厚3.2mm	m	隠岐	63,700		③	
4-3-1　材料（施工パッケージ用単価）	TTPCD0305	コルゲートパイプ(JISG3471)	円形1形,呼び径1,650mm 板厚4.0mm	m	本土	2022年10月号			
4-3-1　材料（施工パッケージ用単価）	TTPCD0305	コルゲートパイプ(JISG3471)	円形1形,呼び径1,650mm 板厚4.0mm	m	隠岐	78,800		③	
4-3-1　材料（施工パッケージ用単価）	TTPCD0306	コルゲートパイプ(JISG3471)	円形1形,呼び径1,800mm 板厚4.0mm	m	本土	2022年10月号			
4-3-1　材料（施工パッケージ用単価）	TTPCD0306	コルゲートパイプ(JISG3471)	円形1形,呼び径1,800mm 板厚4.0mm	m	隠岐	85,600		③	
4-3-1　材料（施工パッケージ用単価）	TTPCD0307	コルゲートパイプ(JISG3471)	円形2形,呼び径2,000mm 板厚2.7mm	m	本土	2022年10月号			
4-3-1　材料（施工パッケージ用単価）	TTPCD0307	コルゲートパイプ(JISG3471)	円形2形,呼び径2,000mm 板厚2.7mm	m	隠岐	91,900		③	
4-3-1　材料（施工パッケージ用単価）	TTPCD0308	コルゲートパイプ(JISG3471)	円形2形,呼び径2,000mm 板厚3.2mm	m	本土	2022年10月号			
4-3-1　材料（施工パッケージ用単価）	TTPCD0308	コルゲートパイプ(JISG3471)	円形2形,呼び径2,000mm 板厚3.2mm	m	隠岐	105,000		③	
4-3-1　材料（施工パッケージ用単価）	TTPCD0309	コルゲートパイプ(JISG3471)	円形2形,呼び径2,000mm 板厚4.0mm	m	本土	2022年10月号			
4-3-1　材料（施工パッケージ用単価）	TTPCD0309	コルゲートパイプ(JISG3471)	円形2形,呼び径2,000mm 板厚4.0mm	m	隠岐	130,000		③	
4-3-1　材料（施工パッケージ用単価）	TTPCD0310	コルゲートパイプ(JISG3471)	円形2形,呼び径2,000mm 板厚5.3mm	m	本土	2022年10月号			
4-3-1　材料（施工パッケージ用単価）	TTPCD0310	コルゲートパイプ(JISG3471)	円形2形,呼び径2,000mm 板厚5.3mm	m	隠岐	180,000		③	
4-3-1　材料（施工パッケージ用単価）	TTPCD0311	コルゲートパイプ(JISG3471)	円形2形,呼び径2,000mm 板厚6.0mm	m	本土	2022年10月号			
4-3-1　材料（施工パッケージ用単価）	TTPCD0311	コルゲートパイプ(JISG3471)	円形2形,呼び径2,000mm 板厚6.0mm	m	隠岐	209,000		③	
4-3-1　材料（施工パッケージ用単価）	TTPCD0312	コルゲートパイプ(JISG3471)	円形2形,呼び径2,000mm 板厚7.0mm	m	本土	2022年10月号			
4-3-1　材料（施工パッケージ用単価）	TTPCD0312	コルゲートパイプ(JISG3471)	円形2形,呼び径2,000mm 板厚7.0mm	m	隠岐	237,000		③	
4-3-1　材料（施工パッケージ用単価）	TTPCD0313	コルゲートパイプ(JISG3471)	円形2形,呼び径2,500mm 板厚2.7mm	m	本土	2022年10月号			
4-3-1　材料（施工パッケージ用単価）	TTPCD0313	コルゲートパイプ(JISG3471)	円形2形,呼び径2,500mm 板厚2.7mm	m	隠岐	111,000		③	
4-3-1　材料（施工パッケージ用単価）	TTPCD0314	コルゲートパイプ(JISG3471)	円形2形,呼び径2,500mm 板厚3.2mm	m	本土	2022年10月号			
4-3-1　材料（施工パッケージ用単価）	TTPCD0314	コルゲートパイプ(JISG3471)	円形2形,呼び径2,500mm 板厚3.2mm	m	隠岐	129,000		③	
4-3-1　材料（施工パッケージ用単価）	TTPCD0315	コルゲートパイプ(JISG3471)	円形2形,呼び径2,500mm 板厚4.0mm	m	本土	2022年10月号			
4-3-1　材料（施工パッケージ用単価）	TTPCD0315	コルゲートパイプ(JISG3471)	円形2形,呼び径2,500mm 板厚4.0mm	m	隠岐	158,000		③	
4-3-1　材料（施工パッケージ用単価）	TTPCD0316	コルゲートパイプ(JISG3471)	円形2形,呼び径2,500mm 板厚5.3mm	m	本土	2022年10月号			
4-3-1　材料（施工パッケージ用単価）	TTPCD0316	コルゲートパイプ(JISG3471)	円形2形,呼び径2,500mm 板厚5.3mm	m	隠岐	219,000		③	
4-3-1　材料（施工パッケージ用単価）	TTPCD0317	コルゲートパイプ(JISG3471)	円形2形,呼び径2,500mm 板厚6.0mm	m	本土	2022年10月号			
4-3-1　材料（施工パッケージ用単価）	TTPCD0317	コルゲートパイプ(JISG3471)	円形2形,呼び径2,500mm 板厚6.0mm	m	隠岐	253,000		③	

分類	単価CD	名称	規格	単位	地区名	単価値	留意事項	海上輸送費記載番号	摘要
4-3-1　材料（施工パッケージ用単価）	TTPCD0318	コルゲートパイプ(JISG3471)	円形2形, 呼び径2,500mm 板厚7.0mm	m	本土	2022年10月号			
4-3-1　材料（施工パッケージ用単価）	TTPCD0318	コルゲートパイプ(JISG3471)	円形2形, 呼び径2,500mm 板厚7.0mm	m	隠岐	289,000		③	
4-3-1　材料（施工パッケージ用単価）	TTPCD0319	コルゲートパイプ(JISG3471)	円形2形, 呼び径3,000mm 板厚2.7mm	m	本土	2022年10月号			
4-3-1　材料（施工パッケージ用単価）	TTPCD0319	コルゲートパイプ(JISG3471)	円形2形, 呼び径3,000mm 板厚2.7mm	m	隠岐	131,000		③	
4-3-1　材料（施工パッケージ用単価）	TTPCD0320	コルゲートパイプ(JISG3471)	円形2形, 呼び径3,000mm 板厚3.2mm	m	本土	2022年10月号			
4-3-1　材料（施工パッケージ用単価）	TTPCD0320	コルゲートパイプ(JISG3471)	円形2形, 呼び径3,000mm 板厚3.2mm	m	隠岐	153,000		③	
4-3-1　材料（施工パッケージ用単価）	TTPCD0321	コルゲートパイプ(JISG3471)	円形2形, 呼び径3,000mm 板厚4.0mm	m	本土	2022年10月号			
4-3-1　材料（施工パッケージ用単価）	TTPCD0321	コルゲートパイプ(JISG3471)	円形2形, 呼び径3,000mm 板厚4.0mm	m	隠岐	187,000		③	
4-3-1　材料（施工パッケージ用単価）	TTPCD0322	コルゲートパイプ(JISG3471)	円形2形, 呼び径3,000mm 板厚5.3mm	m	本土	2022年10月号			
4-3-1　材料（施工パッケージ用単価）	TTPCD0322	コルゲートパイプ(JISG3471)	円形2形, 呼び径3,000mm 板厚5.3mm	m	隠岐	257,000		③	
4-3-1　材料（施工パッケージ用単価）	TTPCD0323	コルゲートパイプ(JISG3471)	円形2形, 呼び径3,000mm 板厚6.0mm	m	本土	2022年10月号			
4-3-1　材料（施工パッケージ用単価）	TTPCD0323	コルゲートパイプ(JISG3471)	円形2形, 呼び径3,000mm 板厚6.0mm	m	隠岐	295,000		③	
4-3-1　材料（施工パッケージ用単価）	TTPCD0324	コルゲートパイプ(JISG3471)	円形2形, 呼び径3,000mm 板厚7.0mm	m	本土	2022年10月号			
4-3-1　材料（施工パッケージ用単価）	TTPCD0324	コルゲートパイプ(JISG3471)	円形2形, 呼び径3,000mm 板厚7.0mm	m	隠岐	340,000		③	
4-3-1　材料（施工パッケージ用単価）	TTPCD0325	コルゲートパイプ(JISG3471)	円形2形, 呼び径3,500mm 板厚2.7mm	m	本土	2022年10月号			
4-3-1　材料（施工パッケージ用単価）	TTPCD0325	コルゲートパイプ(JISG3471)	円形2形, 呼び径3,500mm 板厚2.7mm	m	隠岐	157,000		③	
4-3-1　材料（施工パッケージ用単価）	TTPCD0326	コルゲートパイプ(JISG3471)	円形2形, 呼び径3,500mm 板厚3.2mm	m	本土	2022年10月号			
4-3-1　材料（施工パッケージ用単価）	TTPCD0326	コルゲートパイプ(JISG3471)	円形2形, 呼び径3,500mm 板厚3.2mm	m	隠岐	183,000		③	
4-3-1　材料（施工パッケージ用単価）	TTPCD0327	コルゲートパイプ(JISG3471)	円形2形, 呼び径3,500mm 板厚4.0mm	m	本土	2022年10月号			
4-3-1　材料（施工パッケージ用単価）	TTPCD0327	コルゲートパイプ(JISG3471)	円形2形, 呼び径3,500mm 板厚4.0mm	m	隠岐	224,000		③	
4-3-1　材料（施工パッケージ用単価）	TTPCD0328	コルゲートパイプ(JISG3471)	円形2形, 呼び径3,500mm 板厚5.3mm	m	本土	2022年10月号			
4-3-1　材料（施工パッケージ用単価）	TTPCD0328	コルゲートパイプ(JISG3471)	円形2形, 呼び径3,500mm 板厚5.3mm	m	隠岐	309,000		③	
4-3-1　材料（施工パッケージ用単価）	TTPCD0329	コルゲートパイプ(JISG3471)	円形2形, 呼び径3,500mm 板厚6.0mm	m	本土	2022年10月号			
4-3-1　材料（施工パッケージ用単価）	TTPCD0329	コルゲートパイプ(JISG3471)	円形2形, 呼び径3,500mm 板厚6.0mm	m	隠岐	357,000		③	
4-3-1　材料（施工パッケージ用単価）	TTPCD0330	コルゲートパイプ(JISG3471)	円形2形, 呼び径3,500mm 板厚7.0mm	m	本土	2022年10月号			
4-3-1　材料（施工パッケージ用単価）	TTPCD0330	コルゲートパイプ(JISG3471)	円形2形, 呼び径3,500mm 板厚7.0mm	m	隠岐	409,000		③	
4-3-1　材料（施工パッケージ用単価）	TTPCD0331	コルゲートパイプ(JISG3471)	円形2形, 呼び径4,000mm 板厚2.7mm	m	本土	2022年10月号			
4-3-1　材料（施工パッケージ用単価）	TTPCD0331	コルゲートパイプ(JISG3471)	円形2形, 呼び径4,000mm 板厚2.7mm	m	隠岐	178,000		③	
4-3-1　材料（施工パッケージ用単価）	TTPCD0332	コルゲートパイプ(JISG3471)	円形2形, 呼び径4,000mm 板厚3.2mm	m	本土	2022年10月号			
4-3-1　材料（施工パッケージ用単価）	TTPCD0332	コルゲートパイプ(JISG3471)	円形2形, 呼び径4,000mm 板厚3.2mm	m	隠岐	205,000		③	
4-3-1　材料（施工パッケージ用単価）	TTPCD0333	コルゲートパイプ(JISG3471)	円形2形, 呼び径4,000mm 板厚4.0mm	m	本土	2022年10月号			
4-3-1　材料（施工パッケージ用単価）	TTPCD0333	コルゲートパイプ(JISG3471)	円形2形, 呼び径4,000mm 板厚4.0mm	m	隠岐	252,000		③	
4-3-1　材料（施工パッケージ用単価）	TTPCD0334	コルゲートパイプ(JISG3471)	円形2形, 呼び径4,000mm 板厚5.3mm	m	本土	2022年10月号			
4-3-1　材料（施工パッケージ用単価）	TTPCD0334	コルゲートパイプ(JISG3471)	円形2形, 呼び径4,000mm 板厚5.3mm	m	隠岐	348,000		③	
4-3-1　材料（施工パッケージ用単価）	TTPCD0335	コルゲートパイプ(JISG3471)	円形2形, 呼び径4,000mm 板厚6.0mm	m	本土	2022年10月号			
4-3-1　材料（施工パッケージ用単価）	TTPCD0335	コルゲートパイプ(JISG3471)	円形2形, 呼び径4,000mm 板厚6.0mm	m	隠岐	400,000		③	
4-3-1　材料（施工パッケージ用単価）	TTPCD0336	コルゲートパイプ(JISG3471)	円形2形, 呼び径4,000mm 板厚7.0mm	m	本土	2022年10月号			
4-3-1　材料（施工パッケージ用単価）	TTPCD0336	コルゲートパイプ(JISG3471)	円形2形, 呼び径4,000mm 板厚7.0mm	m	隠岐	459,000		③	
4-3-1　材料（施工パッケージ用単価）	TTPCD0337	コルゲートパイプ(JISG3471)	円形2形, 呼び径4,500mm 板厚2.7mm	m	本土	2022年10月号			
4-3-1　材料（施工パッケージ用単価）	TTPCD0337	コルゲートパイプ(JISG3471)	円形2形, 呼び径4,500mm 板厚2.7mm	m	隠岐	197,000		③	
4-3-1　材料（施工パッケージ用単価）	TTPCD0338	コルゲートパイプ(JISG3471)	円形2形, 呼び径4,500mm 板厚3.2mm	m	本土	2022年10月号			
4-3-1　材料（施工パッケージ用単価）	TTPCD0338	コルゲートパイプ(JISG3471)	円形2形, 呼び径4,500mm 板厚3.2mm	m	隠岐	229,000		③	
4-3-1　材料（施工パッケージ用単価）	TTPCD0339	コルゲートパイプ(JISG3471)	円形2形, 呼び径4,500mm 板厚4.0mm	m	本土	2022年10月号			
4-3-1　材料（施工パッケージ用単価）	TTPCD0339	コルゲートパイプ(JISG3471)	円形2形, 呼び径4,500mm 板厚4.0mm	m	隠岐	281,000		③	
4-3-1　材料（施工パッケージ用単価）	TTPCD0340	コルゲートパイプ(JISG3471)	円形2形, 呼び径4,500mm 板厚5.3mm	m	本土	2022年10月号			
4-3-1　材料（施工パッケージ用単価）	TTPCD0340	コルゲートパイプ(JISG3471)	円形2形, 呼び径4,500mm 板厚5.3mm	m	隠岐	387,000		③	

分類	単価CD	名称	規格	単位	地区名	単価値	留意事項	海上輸送費記載番号	摘要
4-3-1　材料（施工パッケージ用単価）	TTPCD0341	コルゲートパイプ(JISG3471)	円形2形,呼び径4,500mm 板厚6.0mm	m	本土	2022年10月号			
4-3-1　材料（施工パッケージ用単価）	TTPCD0341	コルゲートパイプ(JISG3471)	円形2形,呼び径4,500mm 板厚6.0mm	m	隠岐	445,000		③	
4-3-1　材料（施工パッケージ用単価）	TTPCD0342	コルゲートパイプ(JISG3471)	円形2形,呼び径4,500mm 板厚7.0mm	m	本土	2022年10月号			
4-3-1　材料（施工パッケージ用単価）	TTPCD0342	コルゲートパイプ(JISG3471)	円形2形,呼び径4,500mm 板厚7.0mm	m	隠岐	510,000		③	
4-3-1　材料（施工パッケージ用単価）	TTPCD0343	コルゲートU字フリューム	A形,幅350,高350 板厚2.0mm	m	本土	2022年10月号			
4-3-1　材料（施工パッケージ用単価）	TTPCD0343	コルゲートU字フリューム	A形,幅350,高350 板厚2.0mm	m	隠岐	8,930		③	
4-3-1　材料（施工パッケージ用単価）	TTPCD0344	コルゲートU字フリューム	A形,幅350,高350 板厚2.7mm	m	本土	2022年10月号			
4-3-1　材料（施工パッケージ用単価）	TTPCD0344	コルゲートU字フリューム	A形,幅350,高350 板厚2.7mm	m	隠岐	11,400		③	
4-3-1　材料（施工パッケージ用単価）	TTPCD0345	コルゲートU字フリューム	A形,幅400,高400 板厚2.0mm	m	本土	2022年10月号			
4-3-1　材料（施工パッケージ用単価）	TTPCD0345	コルゲートU字フリューム	A形,幅400,高400 板厚2.0mm	m	隠岐	10,200		③	
4-3-1　材料（施工パッケージ用単価）	TTPCD0346	コルゲートU字フリューム	A形,幅400,高400 板厚2.7mm	m	本土	2022年10月号			
4-3-1　材料（施工パッケージ用単価）	TTPCD0346	コルゲートU字フリューム	A形,幅400,高400 板厚2.7mm	m	隠岐	13,200		③	
4-3-1　材料（施工パッケージ用単価）	TTPCD0347	コルゲートU字フリューム	A形,幅500,高500 板厚2.0mm	m	本土	2022年10月号			
4-3-1　材料（施工パッケージ用単価）	TTPCD0347	コルゲートU字フリューム	A形,幅500,高500 板厚2.0mm	m	隠岐	12,300		③	
4-3-1　材料（施工パッケージ用単価）	TTPCD0348	コルゲートU字フリューム	A形,幅500,高500 板厚2.7mm	m	本土	2022年10月号			
4-3-1　材料（施工パッケージ用単価）	TTPCD0348	コルゲートU字フリューム	A形,幅500,高500 板厚2.7mm	m	隠岐	16,000		③	
4-3-1　材料（施工パッケージ用単価）	TTPCD0349	コルゲートU字フリューム	A形,幅500,高500 板厚3.2mm	m	本土	2022年10月号			
4-3-1　材料（施工パッケージ用単価）	TTPCD0349	コルゲートU字フリューム	A形,幅500,高500 板厚3.2mm	m	隠岐	19,200		③	
4-3-1　材料（施工パッケージ用単価）	TTPCD0350	コルゲートU字フリューム	A形,幅600,高600 板厚2.0mm	m	本土	2022年10月号			
4-3-1　材料（施工パッケージ用単価）	TTPCD0350	コルゲートU字フリューム	A形,幅600,高600 板厚2.0mm	m	隠岐	15,100		③	
4-3-1　材料（施工パッケージ用単価）	TTPCD0351	コルゲートU字フリューム	A形,幅600,高600 板厚2.7mm	m	本土	2022年10月号			
4-3-1　材料（施工パッケージ用単価）	TTPCD0351	コルゲートU字フリューム	A形,幅600,高600 板厚2.7mm	m	隠岐	19,300		③	
4-3-1　材料（施工パッケージ用単価）	TTPCD0352	コルゲートU字フリューム	A形,幅600,高600 板厚3.2mm	m	本土	2022年10月号			
4-3-1　材料（施工パッケージ用単価）	TTPCD0352	コルゲートU字フリューム	A形,幅600,高600 板厚3.2mm	m	隠岐	22,700		③	
4-3-1　材料（施工パッケージ用単価）	TTPCD0353	コルゲートU字フリューム	A形,幅700,高700 板厚2.0mm	m	本土	2022年10月号			
4-3-1　材料（施工パッケージ用単価）	TTPCD0353	コルゲートU字フリューム	A形,幅700,高700 板厚2.0mm	m	隠岐	17,500		③	
4-3-1　材料（施工パッケージ用単価）	TTPCD0354	コルゲートU字フリューム	A形,幅700,高700 板厚2.7mm	m	本土	2022年10月号			
4-3-1　材料（施工パッケージ用単価）	TTPCD0354	コルゲートU字フリューム	A形,幅700,高700 板厚2.7mm	m	隠岐	22,500		③	
4-3-1　材料（施工パッケージ用単価）	TTPCD0355	コルゲートU字フリューム	A形,幅700,高700 板厚3.2mm	m	本土	2022年10月号			
4-3-1　材料（施工パッケージ用単価）	TTPCD0355	コルゲートU字フリューム	A形,幅700,高700 板厚3.2mm	m	隠岐	26,500		③	
4-3-1　材料（施工パッケージ用単価）	TTPCD0356	コルゲートU字フリューム	B形,幅800,高750 板厚2.0mm	m	本土	2022年10月号			
4-3-1　材料（施工パッケージ用単価）	TTPCD0356	コルゲートU字フリューム	B形,幅800,高750 板厚2.0mm	m	隠岐	17,600		③	
4-3-1　材料（施工パッケージ用単価）	TTPCD0357	コルゲートU字フリューム	B形,幅800,高750 板厚2.7mm	m	本土	2022年10月号			
4-3-1　材料（施工パッケージ用単価）	TTPCD0357	コルゲートU字フリューム	B形,幅800,高750 板厚2.7mm	m	隠岐	22,600		③	
4-3-1　材料（施工パッケージ用単価）	TTPCD0358	コルゲートU字フリューム	B形,幅800,高750 板厚3.2mm	m	本土	2022年10月号			
4-3-1　材料（施工パッケージ用単価）	TTPCD0358	コルゲートU字フリューム	B形,幅800,高750 板厚3.2mm	m	隠岐	26,700		③	
4-3-1　材料（施工パッケージ用単価）	TTPCD0359	コルゲートU字フリューム	B形,幅900,高800 板厚2.0mm	m	本土	2022年10月号			
4-3-1　材料（施工パッケージ用単価）	TTPCD0359	コルゲートU字フリューム	B形,幅900,高800 板厚2.0mm	m	隠岐	19,400		③	
4-3-1　材料（施工パッケージ用単価）	TTPCD0360	コルゲートU字フリューム	B形,幅900,高800 板厚2.7mm	m	本土	2022年10月号			
4-3-1　材料（施工パッケージ用単価）	TTPCD0360	コルゲートU字フリューム	B形,幅900,高800 板厚2.7mm	m	隠岐	24,800		③	
4-3-1　材料（施工パッケージ用単価）	TTPCD0361	コルゲートU字フリューム	B形,幅900,高800 板厚3.2mm	m	本土	2022年10月号			
4-3-1　材料（施工パッケージ用単価）	TTPCD0361	コルゲートU字フリューム	B形,幅900,高800 板厚3.2mm	m	隠岐	29,200		③	
4-3-1　材料（施工パッケージ用単価）	TTPCD0362	コルゲートU字フリューム	B形,幅1000,高850 板厚2.0mm	m	本土	2022年10月号			
4-3-1　材料（施工パッケージ用単価）	TTPCD0362	コルゲートU字フリューム	B形,幅1000,高850 板厚2.0mm	m	隠岐	20,800		③	
4-3-1　材料（施工パッケージ用単価）	TTPCD0363	コルゲートU字フリューム	B形,幅1000,高850 板厚2.7mm	m	本土	2022年10月号			
4-3-1　材料（施工パッケージ用単価）	TTPCD0363	コルゲートU字フリューム	B形,幅1000,高850 板厚2.7mm	m	隠岐	26,800		③	

分類	単価CD	名称	規格	単位	地区名	単価値	留意事項	海上輸送費記載番号	摘要
4-3-1　材料（施工パッケージ用単価）	TTPCD0364	コルゲートU字フリューム	B形,幅1000,高850 板厚3.2㎜	m	本土	2022年10月号			
4-3-1　材料（施工パッケージ用単価）	TTPCD0364	コルゲートU字フリューム	B形,幅1000,高850 板厚3.2㎜	m	隠岐	31,600		③	
4-3-1　材料（施工パッケージ用単価）	TTPCD0365	円筒形じゃかご	GS-3,線径3.2㎜(#10) 網目10cm,径45cm	m	本土	2022年10月号			
4-3-1　材料（施工パッケージ用単価）	TTPCD0365	円筒形じゃかご	GS-3,線径3.2㎜(#10) 網目10cm,径45cm	m	隠岐	979		①	
4-3-1　材料（施工パッケージ用単価）	TTPCD0366	円筒形じゃかご	GS-3,線径3.2㎜(#10) 網目13cm,径45cm	m	本土	2022年10月号			
4-3-1　材料（施工パッケージ用単価）	TTPCD0366	円筒形じゃかご	GS-3,線径3.2㎜(#10) 網目13cm,径45cm	m	隠岐	791		①	
4-3-1　材料（施工パッケージ用単価）	TTPCD0367	円筒形じゃかご	GS-3,線径3.2㎜(#10) 網目15cm,径45cm	m	本土	2022年10月号			
4-3-1　材料（施工パッケージ用単価）	TTPCD0367	円筒形じゃかご	GS-3,線径3.2㎜(#10) 網目15cm,径45cm	m	隠岐	672		①	
4-3-1　材料（施工パッケージ用単価）	TTPCD0368	円筒形じゃかご	GS-3,線径4.0㎜(#8) 網目10cm,径45cm	m	本土	2022年10月号			
4-3-1　材料（施工パッケージ用単価）	TTPCD0368	円筒形じゃかご	GS-3,線径4.0㎜(#8) 網目10cm,径45cm	m	隠岐	1,360		①	
4-3-1　材料（施工パッケージ用単価）	TTPCD0369	円筒形じゃかご	GS-3,線径4.0㎜(#8) 網目13cm,径45cm	m	本土	2022年10月号			
4-3-1　材料（施工パッケージ用単価）	TTPCD0369	円筒形じゃかご	GS-3,線径4.0㎜(#8) 網目13cm,径45cm	m	隠岐	1,070		①	
4-3-1　材料（施工パッケージ用単価）	TTPCD0370	円筒形じゃかご	GS-3,線径4.0㎜(#8) 網目15cm,径45cm	m	本土	2022年10月号			
4-3-1　材料（施工パッケージ用単価）	TTPCD0370	円筒形じゃかご	GS-3,線径4.0㎜(#8) 網目15cm,径45cm	m	隠岐	899		①	
4-3-1　材料（施工パッケージ用単価）	TTPCD0371	円筒形じゃかご	GS-3,線径5.0㎜(#6) 網目13cm,径45cm	m	本土	2022年10月号			
4-3-1　材料（施工パッケージ用単価）	TTPCD0371	円筒形じゃかご	GS-3,線径5.0㎜(#6) 網目13cm,径45cm	m	隠岐	1,660		①	
4-3-1　材料（施工パッケージ用単価）	TTPCD0372	円筒形じゃかご	GS-3,線径5.0㎜(#6) 網目15cm,径45cm	m	本土	2022年10月号			
4-3-1　材料（施工パッケージ用単価）	TTPCD0372	円筒形じゃかご	GS-3,線径5.0㎜(#6) 網目15cm,径45cm	m	隠岐	1,360		①	
4-3-1　材料（施工パッケージ用単価）	TTPCD0373	円筒形じゃかご	GS-7,線径4.0㎜(#8) 網目10cm,径45cm	m	本土	2022年10月号			
4-3-1　材料（施工パッケージ用単価）	TTPCD0373	円筒形じゃかご	GS-7,線径4.0㎜(#8) 網目10cm,径45cm	m	隠岐	1,730		①	
4-3-1　材料（施工パッケージ用単価）	TTPCD0375	円筒形じゃかご	GS-7,線径4.0㎜(#8) 網目15cm,径45cm	m	本土	2022年10月号			
4-3-1　材料（施工パッケージ用単価）	TTPCD0375	円筒形じゃかご	GS-7,線径4.0㎜(#8) 網目15cm,径45cm	m	隠岐	1,140		①	
4-3-1　材料（施工パッケージ用単価）	TTPCD0376	円筒形じゃかご	GS-7,線径5.0㎜(#6) 網目13cm,径45cm	m	本土	2022年10月号			
4-3-1　材料（施工パッケージ用単価）	TTPCD0376	円筒形じゃかご	GS-7,線径5.0㎜(#6) 網目13cm,径45cm	m	隠岐	2,120		①	
4-3-1　材料（施工パッケージ用単価）	TTPCD0377	円筒形じゃかご	GS-7,線径5.0㎜(#6) 網目15cm,径45cm	m	本土	2022年10月号			
4-3-1　材料（施工パッケージ用単価）	TTPCD0377	円筒形じゃかご	GS-7,線径5.0㎜(#6) 網目15cm,径45cm	m	隠岐	1,730		①	
4-3-1　材料（施工パッケージ用単価）	TTPCD0378	円筒形じゃかご	GS-3,線径3.2㎜(#10) 網目10cm,径60cm	m	本土	2022年10月号			
4-3-1　材料（施工パッケージ用単価）	TTPCD0378	円筒形じゃかご	GS-3,線径3.2㎜(#10) 網目10cm,径60cm	m	隠岐	1,330		①	
4-3-1　材料（施工パッケージ用単価）	TTPCD0379	円筒形じゃかご	GS-3,線径3.2㎜(#10) 網目13cm,径60cm	m	本土	2022年10月号			
4-3-1　材料（施工パッケージ用単価）	TTPCD0379	円筒形じゃかご	GS-3,線径3.2㎜(#10) 網目13cm,径60cm	m	隠岐	1,030		①	
4-3-1　材料（施工パッケージ用単価）	TTPCD0380	円筒形じゃかご	GS-3,線径3.2㎜(#10) 網目15cm,径60cm	m	本土	2022年10月号			
4-3-1　材料（施工パッケージ用単価）	TTPCD0380	円筒形じゃかご	GS-3,線径3.2㎜(#10) 網目15cm,径60cm	m	隠岐	893		①	
4-3-1　材料（施工パッケージ用単価）	TTPCD0381	円筒形じゃかご	GS-3,線径4.0㎜(#8) 網目10cm,径60cm	m	本土	2022年10月号			
4-3-1　材料（施工パッケージ用単価）	TTPCD0381	円筒形じゃかご	GS-3,線径4.0㎜(#8) 網目10cm,径60cm	m	隠岐	1,850		①	
4-3-1　材料（施工パッケージ用単価）	TTPCD0383	円筒形じゃかご	GS-3,線径4.0㎜(#8) 網目15cm,径60cm	m	本土	2022年10月号			
4-3-1　材料（施工パッケージ用単価）	TTPCD0383	円筒形じゃかご	GS-3,線径4.0㎜(#8) 網目15cm,径60cm	m	隠岐	1,210		①	
4-3-1　材料（施工パッケージ用単価）	TTPCD0384	円筒形じゃかご	GS-3,線径5.0㎜(#6) 網目13cm,径60cm	m	本土	2022年10月号			
4-3-1　材料（施工パッケージ用単価）	TTPCD0384	円筒形じゃかご	GS-3,線径5.0㎜(#6) 網目13cm,径60cm	m	隠岐	2,150		①	
4-3-1　材料（施工パッケージ用単価）	TTPCD0385	円筒形じゃかご	GS-3,線径5.0㎜(#6) 網目15cm,径60cm	m	本土	2022年10月号			
4-3-1　材料（施工パッケージ用単価）	TTPCD0385	円筒形じゃかご	GS-3,線径5.0㎜(#6) 網目15cm,径60cm	m	隠岐	1,830		①	
4-3-1　材料（施工パッケージ用単価）	TTPCD0391	一般管(VP)(JISK6741)PE	呼び径50(60×4.1)	m	本土	*2			
4-3-1　材料（施工パッケージ用単価）	TTPCD0391	一般管(VP)(JISK6741)PE	呼び径50(60×4.1)	m	隠岐	428		⑤	
4-3-1　材料（施工パッケージ用単価）	TTPCD0392	一般管(VP)(JISK6741)PE	呼び径65(76×4.1)	m	本土	*2			
4-3-1　材料（施工パッケージ用単価）	TTPCD0392	一般管(VP)(JISK6741)PE	呼び径65(76×4.1)	m	隠岐	584		⑤	
4-3-1　材料（施工パッケージ用単価）	TTPCD0393	一般管(VP)(JISK6741)PE	呼び径75(89×5.5)	m	本土	*2			
4-3-1　材料（施工パッケージ用単価）	TTPCD0393	一般管(VP)(JISK6741)PE	呼び径75(89×5.5)	m	隠岐	838		⑤	

分類	単価CD	名称	規格	単位	地区名	単価値	留意事項	海上輸送費記載番号	摘要
4-3-1　材料（施工パッケージ用単価）	TTPCD0394	一般管(VP)(JISK6741)PE	呼び径100(114×6.6)	m	本土	*2			
4-3-1　材料（施工パッケージ用単価）	TTPCD0394	一般管(VP)(JISK6741)PE	呼び径100(114×6.6)	m	隠岐	1,230		⑤	
4-3-1　材料（施工パッケージ用単価）	TTPCD0395	一般管(VP)(JISK6741)PE	呼び径125(140×7.0)	m	本土	*2			
4-3-1　材料（施工パッケージ用単価）	TTPCD0395	一般管(VP)(JISK6741)PE	呼び径125(140×7.0)	m	隠岐	1,700		⑤	
4-3-1　材料（施工パッケージ用単価）	TTPCD0396	一般管(VP)(JISK6741)PE	呼び径150(165×8.9)	m	本土	*2			
4-3-1　材料（施工パッケージ用単価）	TTPCD0396	一般管(VP)(JISK6741)PE	呼び径150(165×8.9)	m	隠岐	2,560		⑤	
4-3-1　材料（施工パッケージ用単価）	TTPCD0397	一般管(VP)(JISK6741)PE	呼び径250(267×12.7)	m	本土	*2			
4-3-1　材料（施工パッケージ用単価）	TTPCD0397	一般管(VP)(JISK6741)PE	呼び径250(267×12.7)	m	隠岐	5,910		⑤	
4-3-1　材料（施工パッケージ用単価）	TTPCD0398	一般管(VP)(JISK6741)PE	呼び径300(318×15.1)	m	本土	*2			
4-3-1　材料（施工パッケージ用単価）	TTPCD0398	一般管(VP)(JISK6741)PE	呼び径300(318×15.1)	m	隠岐	8,400		⑤	
4-3-1　材料（施工パッケージ用単価）	TTPCD0399	薄肉管(VU)(JISK6741)PE	呼び径50(60×1.8)	m	本土	*2			
4-3-1　材料（施工パッケージ用単価）	TTPCD0399	薄肉管(VU)(JISK6741)PE	呼び径50(60×1.8)	m	隠岐	213		⑤	
4-3-1　材料（施工パッケージ用単価）	TTPCD0400	薄肉管(VU)(JISK6741)PE	呼び径65(76×2.2)	m	本土	*2			
4-3-1　材料（施工パッケージ用単価）	TTPCD0400	薄肉管(VU)(JISK6741)PE	呼び径65(76×2.2)	m	隠岐	325		⑤	
4-3-1　材料（施工パッケージ用単価）	TTPCD0401	薄肉管(VU)(JISK6741)PE	呼び径75(89×2.7)	m	本土	*2			
4-3-1　材料（施工パッケージ用単価）	TTPCD0401	薄肉管(VU)(JISK6741)PE	呼び径75(89×2.7)	m	隠岐	398		⑤	
4-3-1　材料（施工パッケージ用単価）	TTPCD0402	薄肉管(VU)(JISK6741)PE	呼び径100(114×3.1)	m	本土	*2			
4-3-1　材料（施工パッケージ用単価）	TTPCD0402	薄肉管(VU)(JISK6741)PE	呼び径100(114×3.1)	m	隠岐	435		⑤	
4-3-1　材料（施工パッケージ用単価）	TTPCD0403	薄肉管(VU)(JISK6741)PE	呼び径125(140×4.1)	m	本土	*2			
4-3-1　材料（施工パッケージ用単価）	TTPCD0403	薄肉管(VU)(JISK6741)PE	呼び径125(140×4.1)	m	隠岐	1,010		⑤	
4-3-1　材料（施工パッケージ用単価）	TTPCD0404	薄肉管(VU)(JISK6741)PE	呼び径150(165×5.1)	m	本土	*2			
4-3-1　材料（施工パッケージ用単価）	TTPCD0404	薄肉管(VU)(JISK6741)PE	呼び径150(165×5.1)	m	隠岐	1,270		⑤	
4-3-1　材料（施工パッケージ用単価）	TTPCD0405	薄肉管(VU)(JISK6741)PE	呼び径200(216×6.5)	m	本土	*2			
4-3-1　材料（施工パッケージ用単価）	TTPCD0405	薄肉管(VU)(JISK6741)PE	呼び径200(216×6.5)	m	隠岐	2,100		⑤	
4-3-1　材料（施工パッケージ用単価）	TTPCD0406	薄肉管(VU)(JISK6741)PE	呼び径250(267×7.8)	m	本土	*2			
4-3-1　材料（施工パッケージ用単価）	TTPCD0406	薄肉管(VU)(JISK6741)PE	呼び径250(267×7.8)	m	隠岐	3,140		⑤	
4-3-1　材料（施工パッケージ用単価）	TTPCD0407	薄肉管(VU)(JISK6741)PE	呼び径300(318×9.2)	m	本土	*2			
4-3-1　材料（施工パッケージ用単価）	TTPCD0407	薄肉管(VU)(JISK6741)PE	呼び径300(318×9.2)	m	隠岐	5,090		⑤	
4-3-1　材料（施工パッケージ用単価）	TTPCD0408	薄肉管(VU)(JISK6741)PE	呼び径350(370×10.5)	m	本土	*2			
4-3-1　材料（施工パッケージ用単価）	TTPCD0408	薄肉管(VU)(JISK6741)PE	呼び径350(370×10.5)	m	隠岐	6,860		⑤	
4-3-1　材料（施工パッケージ用単価）	TTPCD0409	薄肉管(VU)(JISK6741)PE	呼び径400(420×11.8)	m	本土	*2			
4-3-1　材料（施工パッケージ用単価）	TTPCD0409	薄肉管(VU)(JISK6741)PE	呼び径400(420×11.8)	m	隠岐	9,060		⑤	
4-3-1　材料（施工パッケージ用単価）	TTPCD0566	重圧管	内径200,長さ2,000	m	本土	*2			
4-3-1　材料（施工パッケージ用単価）	TTPCD0566	重圧管	内径200,長さ2,000	m	隠岐	9,430		①	
4-3-1　材料（施工パッケージ用単価）	TTPCD0410	重圧管	内径250,長さ2,000	m	本土	*2			
4-3-1　材料（施工パッケージ用単価）	TTPCD0410	重圧管	内径250,長さ2,000	m	隠岐	11,600		①	
4-3-1　材料（施工パッケージ用単価）	TTPCD0411	重圧管	内径300,長さ2,000	m	本土	*2			
4-3-1　材料（施工パッケージ用単価）	TTPCD0411	重圧管	内径300,長さ2,000	m	隠岐	13,800		①	
4-3-1　材料（施工パッケージ用単価）	TTPCD0412	重圧管	内径350,長さ2,000	m	本土	*2			
4-3-1　材料（施工パッケージ用単価）	TTPCD0412	重圧管	内径350,長さ2,000	m	隠岐	15,700		①	
4-3-1　材料（施工パッケージ用単価）	TTPCD0413	重圧管	内径400,長さ2,000	m	本土	*2			
4-3-1　材料（施工パッケージ用単価）	TTPCD0413	重圧管	内径400,長さ2,000	m	隠岐	19,000		①	
4-3-1　材料（施工パッケージ用単価）	TTPCD0414	重圧管	内径450,長さ2,000	m	本土	*2			
4-3-1　材料（施工パッケージ用単価）	TTPCD0414	重圧管	内径450,長さ2,000	m	隠岐	21,200		①	
4-3-1　材料（施工パッケージ用単価）	TTPCD0415	重圧管	内径500,長さ2,000	m	本土	*2			
4-3-1　材料（施工パッケージ用単価）	TTPCD0415	重圧管	内径500,長さ2,000	m	隠岐	24,900		①	

分類	単価CD	名称	規格	単位	地区名	単価値	留意事項	海上輸送費記載番号	摘要
4-3-1　材料（施工パッケージ用単価）	TTPCD0416	重圧管	内径600,長さ2,000	m	本土	*2			
4-3-1　材料（施工パッケージ用単価）	TTPCD0416	重圧管	内径600,長さ2,000	m	隠岐	32,000		①	
4-3-1　材料（施工パッケージ用単価）	TTPCD0417	重圧管	内径700,長さ2,000	m	本土	*2			
4-3-1　材料（施工パッケージ用単価）	TTPCD0417	重圧管	内径700,長さ2,000	m	隠岐	41,000		①	
4-3-1　材料（施工パッケージ用単価）	TTPCD0418	重圧管	内径800,長さ2,000	m	本土	*2			
4-3-1　材料（施工パッケージ用単価）	TTPCD0418	重圧管	内径800,長さ2,000	m	隠岐	50,400		①	
4-3-1　材料（施工パッケージ用単価）	TTPCD0419	重圧管	内径900,長さ2,000	m	本土	*2			
4-3-1　材料（施工パッケージ用単価）	TTPCD0419	重圧管	内径900,長さ2,000	m	隠岐	64,100		①	
4-3-1　材料（施工パッケージ用単価）	TTPCD0420	重圧管	内径1,000,長さ2,000	m	本土	*2			
4-3-1　材料（施工パッケージ用単価）	TTPCD0420	重圧管	内径1,000,長さ2,000	m	隠岐	75,200		①	
4-3-1　材料（施工パッケージ用単価）	TTPCD0421	重圧管	内径1,100,長さ2,000	m	本土	84,300			
4-3-1　材料（施工パッケージ用単価）	TTPCD0421	重圧管	内径1,100,長さ2,000	m	隠岐	100,000		①	
4-3-1　材料（施工パッケージ用単価）	TTPCD0422	重圧管	内径1,200,長さ2,000	m	本土	97,800			
4-3-1　材料（施工パッケージ用単価）	TTPCD0422	重圧管	内径1,200,長さ2,000	m	隠岐	116,000		①	
4-3-1　材料（施工パッケージ用単価）	TTPCD0424	芯棒打込み式	M6(W1/4)×45 電気亜鉛めっき	本	本土	2022年10月号			
4-3-1　材料（施工パッケージ用単価）	TTPCD0424	芯棒打込み式	M6(W1/4)×45 電気亜鉛めっき	本	隠岐	49		①	
4-3-1　材料（施工パッケージ用単価）	TTPCD0425	芯棒打込み式	M8(W5/16)×50 電気亜鉛めっき	本	本土	2022年10月号			
4-3-1　材料（施工パッケージ用単価）	TTPCD0425	芯棒打込み式	M8(W5/16)×50 電気亜鉛めっき	本	隠岐	58		①	
4-3-1　材料（施工パッケージ用単価）	TTPCD0426	芯棒打込み式	M10(W3/8)×60 電気亜鉛めっき	本	本土	2022年10月号			
4-3-1　材料（施工パッケージ用単価）	TTPCD0426	芯棒打込み式	M10(W3/8)×60 電気亜鉛めっき	本	隠岐	66		①	
4-3-1　材料（施工パッケージ用単価）	TTPCD0427	芯棒打込み式	M16(W5/8)×100 電気亜鉛めっき	本	本土	2022年10月号			
4-3-1　材料（施工パッケージ用単価）	TTPCD0427	芯棒打込み式	M16(W5/8)×100 電気亜鉛めっき	本	隠岐	217		①	
4-3-1　材料（施工パッケージ用単価）	TTPCD0428	芯棒打込み式	M20(W3/4)×130 電気亜鉛めっき	本	本土	2022年10月号			
4-3-1　材料（施工パッケージ用単価）	TTPCD0428	芯棒打込み式	M20(W3/4)×130 電気亜鉛めっき	本	隠岐	478		①	
4-3-1　材料（施工パッケージ用単価）	TTPCD0429	本体打込み式	M6(W1/4)×30 電気亜鉛めっき	本	本土	2022年10月号			
4-3-1　材料（施工パッケージ用単価）	TTPCD0429	本体打込み式	M6(W1/4)×30 電気亜鉛めっき	本	隠岐	31		①	
4-3-1　材料（施工パッケージ用単価）	TTPCD0430	本体打込み式	M8(W5/16)×35 電気亜鉛めっき	本	本土	2022年10月号			
4-3-1　材料（施工パッケージ用単価）	TTPCD0430	本体打込み式	M8(W5/16)×35 電気亜鉛めっき	本	隠岐	34		①	
4-3-1　材料（施工パッケージ用単価）	TTPCD0431	本体打込み式	M10(W3/8)×40 電気亜鉛めっき	本	本土	2022年10月号			
4-3-1　材料（施工パッケージ用単価）	TTPCD0431	本体打込み式	M10(W3/8)×40 電気亜鉛めっき	本	隠岐	37		①	
4-3-1　材料（施工パッケージ用単価）	TTPCD0432	本体打込み式	M12(W1/2)×50 電気亜鉛めっき	本	本土	2022年10月号			
4-3-1　材料（施工パッケージ用単価）	TTPCD0432	本体打込み式	M12(W1/2)×50 電気亜鉛めっき	本	隠岐	69		①	
4-3-1　材料（施工パッケージ用単価）	TTPCD0433	本体打込み式	M16(W5/8)×60 電気亜鉛めっき	本	本土	2022年10月号			
4-3-1　材料（施工パッケージ用単価）	TTPCD0433	本体打込み式	M16(W5/8)×60 電気亜鉛めっき	本	隠岐	134		①	
4-3-1　材料（施工パッケージ用単価）	TTPCD0434	本体打込み式	M20(W3/4)×80 電気亜鉛めっき	本	本土	2022年10月号			
4-3-1　材料（施工パッケージ用単価）	TTPCD0434	本体打込み式	M20(W3/4)×80 電気亜鉛めっき	本	隠岐	286		①	
4-3-1　材料（施工パッケージ用単価）	TTPCD0435	本体打込み式	M22(W7/8)×90 電気亜鉛めっき	本	本土	2022年10月号			
4-3-1　材料（施工パッケージ用単価）	TTPCD0435	本体打込み式	M22(W7/8)×90 電気亜鉛めっき	本	隠岐	324		①	
4-3-1　材料（施工パッケージ用単価）	TTPCD0436	本体打込み式	M24(W1)×110 電気亜鉛めっき	本	本土	2022年10月号			
4-3-1　材料（施工パッケージ用単価）	TTPCD0436	本体打込み式	M24(W1)×110 電気亜鉛めっき	本	隠岐	763		①	
4-3-1　材料（施工パッケージ用単価）	TTPCD0437	スリーブ打込み式	M6(W1/4)×50 電気亜鉛めっき	本	本土	2022年10月号			
4-3-1　材料（施工パッケージ用単価）	TTPCD0437	スリーブ打込み式	M6(W1/4)×50 電気亜鉛めっき	本	隠岐	34		①	
4-3-1　材料（施工パッケージ用単価）	TTPCD0438	スリーブ打込み式	M8(W5/16)×65 電気亜鉛めっき	本	本土	2022年10月号			
4-3-1　材料（施工パッケージ用単価）	TTPCD0438	スリーブ打込み式	M8(W5/16)×65 電気亜鉛めっき	本	隠岐	45		①	
4-3-1　材料（施工パッケージ用単価）	TTPCD0439	スリーブ打込み式	M10(W3/8)×80 電気亜鉛めっき	本	本土	2022年10月号			
4-3-1　材料（施工パッケージ用単価）	TTPCD0439	スリーブ打込み式	M10(W3/8)×80 電気亜鉛めっき	本	隠岐	57		①	

分類	単価CD	名称	規格	単位	地区名	単価値	留意事項	海上輸送費記載番号	摘要
4-3-1　材料（施工パッケージ用単価）	TTPCD0440	スリーブ打込み式	M12(W1/2)×100 電気亜鉛めっき	本	本土	2022年10月号			
4-3-1　材料（施工パッケージ用単価）	TTPCD0440	スリーブ打込み式	M12(W1/2)×100 電気亜鉛めっき	本	隠岐	98		①	
4-3-1　材料（施工パッケージ用単価）	TTPCD0441	スリーブ打込み式	M16(W5/8)×120 電気亜鉛めっき	本	本土	2022年10月号			
4-3-1　材料（施工パッケージ用単価）	TTPCD0441	スリーブ打込み式	M16(W5/8)×120 電気亜鉛めっき	本	隠岐	179		①	
4-3-1　材料（施工パッケージ用単価）	TTPCD0442	スリーブ打込み式	M20(W3/4)×170 電気亜鉛めっき	本	本土	2022年10月号			
4-3-1　材料（施工パッケージ用単価）	TTPCD0442	スリーブ打込み式	M20(W3/4)×170 電気亜鉛めっき	本	隠岐	450		①	
4-3-1　材料（施工パッケージ用単価）	TTPCD0443	スリーブ打込み式	M22(W7/8)×200 電気亜鉛めっき	本	本土	2022年10月号			
4-3-1　材料（施工パッケージ用単価）	TTPCD0443	スリーブ打込み式	M22(W7/8)×200 電気亜鉛めっき	本	隠岐	800		①	
4-3-1　材料（施工パッケージ用単価）	TTPCD0444	スリーブ打込み式	M24(W1)×200 電気亜鉛めっき	本	本土	2022年10月号			
4-3-1　材料（施工パッケージ用単価）	TTPCD0444	スリーブ打込み式	M24(W1)×200 電気亜鉛めっき	本	隠岐	983		①	
4-3-1　材料（施工パッケージ用単価）	TTPCD0445	異形棒鋼<JISG3112>	SD295A,D10	t	本土	*2			
4-3-1　材料（施工パッケージ用単価）	TTPCD0445	異形棒鋼<JISG3112>	SD295A,D10	t	隠岐	120,000		①	
4-3-1　材料（施工パッケージ用単価）	TTPCD0446	異形棒鋼<JISG3112>	SD295A,D13	t	本土	*2			
4-3-1　材料（施工パッケージ用単価）	TTPCD0446	異形棒鋼<JISG3112>	SD295A,D13	t	隠岐	118,000		①	
4-3-1　材料（施工パッケージ用単価）	TTPCD0447	異形棒鋼<JISG3112>	SD295A,D16	t	本土	*2			
4-3-1　材料（施工パッケージ用単価）	TTPCD0447	異形棒鋼<JISG3112>	SD295A,D16	t	隠岐	116,000		①	
4-3-1　材料（施工パッケージ用単価）	TTPCD0448	異形棒鋼<JISG3112>	SD345,D22	t	本土	*2			
4-3-1　材料（施工パッケージ用単価）	TTPCD0448	異形棒鋼<JISG3112>	SD345,D22	t	隠岐	121,000		①	
4-3-1　材料（施工パッケージ用単価）	TTPCD0449	異形棒鋼<JISG3112>	SD345,D38	t	本土	*2			
4-3-1　材料（施工パッケージ用単価）	TTPCD0449	異形棒鋼<JISG3112>	SD345,D38	t	隠岐	125,000		①	
4-3-1　材料（施工パッケージ用単価）	TTPCD0450	異形棒鋼<JISG3112>	SD345,D41	t	本土	*2			
4-3-1　材料（施工パッケージ用単価）	TTPCD0450	異形棒鋼<JISG3112>	SD345,D41	t	隠岐	126,000		①	
4-3-1　材料（施工パッケージ用単価）	TTPCD0451	異形棒鋼<JISG3112>	SD345,D51	t	本土	*2			
4-3-1　材料（施工パッケージ用単価）	TTPCD0451	異形棒鋼<JISG3112>	SD345,D51	t	隠岐	142,000		①	
4-3-1　材料（施工パッケージ用単価）	TTPCD0458	一般管(VP)(JISK6741)PE	呼び径50(60×4.1)	m	本土	*2			
4-3-1　材料（施工パッケージ用単価）	TTPCD0458	一般管(VP)(JISK6741)PE	呼び径50(60×4.1)	m	隠岐	404		④	
4-3-1　材料（施工パッケージ用単価）	TTPCD0459	一般管(VP)(JISK6741)PE	呼び径65(76×4.1)	m	本土	*2			
4-3-1　材料（施工パッケージ用単価）	TTPCD0459	一般管(VP)(JISK6741)PE	呼び径65(76×4.1)	m	隠岐	552		④	
4-3-1　材料（施工パッケージ用単価）	TTPCD0460	一般管(VP)(JISK6741)PE	呼び径75(89×5.5)	m	本土	*2			
4-3-1　材料（施工パッケージ用単価）	TTPCD0460	一般管(VP)(JISK6741)PE	呼び径75(89×5.5)	m	隠岐	790		④	
4-3-1　材料（施工パッケージ用単価）	TTPCD0461	(黒管ねじなし)SGP	呼び径40A,1 1/2B(48.6×3.5×5.5)	m	本土	*2			
4-3-1　材料（施工パッケージ用単価）	TTPCD0461	(黒管ねじなし)SGP	呼び径40A,1 1/2B(48.6×3.5×5.5)	m	隠岐	956		④	
4-3-1　材料（施工パッケージ用単価）	TTPCD0462	(黒管ねじなし)SGP	呼び径50A,2B(60.5×3.8×5.5)	m	本土	*2			
4-3-1　材料（施工パッケージ用単価）	TTPCD0462	(黒管ねじなし)SGP	呼び径50A,2B(60.5×3.8×5.5)	m	隠岐	1,300		④	
4-3-1　材料（施工パッケージ用単価）	TTPCD0463	(黒管ねじなし)SGP	呼び径65A,2 1/2B(76.3×4.2×5.5)	m	本土	*2			
4-3-1　材料（施工パッケージ用単価）	TTPCD0463	(黒管ねじなし)SGP	呼び径65A,2 1/2B(76.3×4.2×5.5)	m	隠岐	1,830		④	
4-3-1　材料（施工パッケージ用単価）	TTPCD0465	標準型ボックスビーム(土中建込)Gb-Bm-2E	ビーム厚4.5×横口200×縦150×長5990mm 支柱高100×辺50×厚5×7×長1985mm,めっき	m	本土	2022年10月号			
4-3-1　材料（施工パッケージ用単価）	TTPCD0465	標準型ボックスビーム(土中建込)Gb-Bm-2E	ビーム厚4.5×横口200×縦150×長5990mm 支柱高100×辺50×厚5×7×長1985mm,めっき	m	隠岐	20,500		①	
4-3-1　材料（施工パッケージ用単価）	TTPCD0466	標準型ボックスビーム(Co建込)Gb-Am-2B	ビーム厚4.5×横口200×縦200×長5990mm 支柱高125×辺60×厚6×8×長860mm,めっき	m	本土	2022年10月号			
4-3-1　材料（施工パッケージ用単価）	TTPCD0466	標準型ボックスビーム(Co建込)Gb-Am-2B	ビーム厚4.5×横口200×縦200×長5990mm 支柱高125×辺60×厚6×8×長860mm,めっき	m	隠岐	19,400		①	
4-3-1　材料（施工パッケージ用単価）	TTPCD0467	標準型ボックスビーム(Co建込)Gb-Bm-2B	ビーム厚4.5×横口200×縦150×長5990mm 支柱高100×辺50×厚5×7×長885mm,めっき	m	本土	2022年10月号			
4-3-1　材料（施工パッケージ用単価）	TTPCD0467	標準型ボックスビーム(Co建込)Gb-Bm-2B	ビーム厚4.5×横口200×縦150×長5990mm 支柱高100×辺50×厚5×7×長885mm,めっき	m	隠岐	16,900		①	
4-3-1　材料（施工パッケージ用単価）	TTPCD0468	標準型ボックスビーム部材(支柱)	Bm-2E,めっき 高100×辺50×厚5×7×長1985mm	m	本土	*2			
4-3-1　材料（施工パッケージ用単価）	TTPCD0468	標準型ボックスビーム部材(支柱)	Bm-2E,めっき 高100×辺50×厚5×7×長1985mm	m	隠岐	6,260		①	
4-3-1　材料（施工パッケージ用単価）	TTPCD0469	標準型ボックスビーム部材(支柱)	Am-2B,めっき 高125×辺60×厚6×8×長860mm	m	本土	*2			
4-3-1　材料（施工パッケージ用単価）	TTPCD0469	標準型ボックスビーム部材(支柱)	Am-2B,めっき 高125×辺60×厚6×8×長860mm	m	隠岐	3,020		①	

分類	単価CD	名称	規格	単位	地区名	単価値	留意事項	海上輸送費記載番号	摘要
4-3-1　材料（施工パッケージ用単価）	TTPCD0470	標準型ボックスビーム部材(支柱)	Bm-2B,めっき 高100×辺50×厚5×7×長885mm	m	本土	*2			
4-3-1　材料（施工パッケージ用単価）	TTPCD0470	標準型ボックスビーム部材(支柱)	Bm-2B,めっき 高100×辺50×厚5×7×長885mm	m	隠岐	2,190		①	
4-3-1　材料（施工パッケージ用単価）	TTPCD0471	標準型ボックスビーム部材(ビーム)	Bm,めっき 厚4.5×横□200×縦150×長5990mm	m	本土	*2			
4-3-1　材料（施工パッケージ用単価）	TTPCD0471	標準型ボックスビーム部材(ビーム)	Bm,めっき 厚4.5×横□200×縦150×長5990mm	m	隠岐	12,000		①	
4-3-1　材料（施工パッケージ用単価）	TTPC00258	杭丸太(松)	長2.0m×末口12cm 皮付 先端加工	本	本土	2022年10月号			
4-3-1　材料（施工パッケージ用単価）	TTPC00258	杭丸太(松)	長2.0m×末口12cm 皮付 先端加工	本	隠岐	1,560			
4-3-1　材料（施工パッケージ用単価）	TTPC00260	ダイヤモンドビット	外径128.5mm コンクリート削孔用	個	本土	2022年10月号			
4-3-1　材料（施工パッケージ用単価）	TTPC00260	ダイヤモンドビット	外径128.5mm コンクリート削孔用	個	隠岐	32,000			
4-3-1　材料（施工パッケージ用単価）	TTPC00261	ダイヤモンドビット	外径160.0mm コンクリート削孔用	個	本土	2022年10月号			
4-3-1　材料（施工パッケージ用単価）	TTPC00261	ダイヤモンドビット	外径160.0mm コンクリート削孔用	個	隠岐	37,100			
4-3-1　材料（施工パッケージ用単価）	TTPC00262	ダイヤモンドビット	外径180.0mm コンクリート削孔用	個	本土	2022年10月号			
4-3-1　材料（施工パッケージ用単価）	TTPC00262	ダイヤモンドビット	外径180.0mm コンクリート削孔用	個	隠岐	42,500			
4-3-1　材料（施工パッケージ用単価）	TTPC00263	ダイヤモンドビット	外径φ204.0mm コンクリート削孔用	個	本土	2022年10月号			
4-3-1　材料（施工パッケージ用単価）	TTPC00263	ダイヤモンドビット	外径φ204.0mm コンクリート削孔用	個	隠岐	52,500			
4-3-1　材料（施工パッケージ用単価）	TTPC00265	強化プラスチック複合管	2種 外圧管 φ300mm	m	本土	*2			
4-3-1　材料（施工パッケージ用単価）	TTPC00265	強化プラスチック複合管	2種 外圧管 φ300mm	m	隠岐	12,700		⑤	
4-3-1　材料（施工パッケージ用単価）	TTPC00267	ポリエチレン被覆軽量鋼管	φ50mm	m	本土	*2			
4-3-1　材料（施工パッケージ用単価）	TTPC00267	ポリエチレン被覆軽量鋼管	φ50mm	m	隠岐	3,580		⑤	
4-3-1　材料（施工パッケージ用単価）	TTPC00268	波付硬質合成樹脂管<JISC3653附>	FEP(波付硬質ポリエチレン管) 50mm	m	本土	2022年10月号			
4-3-1　材料（施工パッケージ用単価）	TTPC00268	波付硬質合成樹脂管<JISC3653附>	FEP(波付硬質ポリエチレン管) 50mm	m	隠岐	295		③	
4-3-1　材料（施工パッケージ用単価）	TTPC00274	張芝	幅100cm ワラ付	m2	本土	2022年10月号			
4-3-1　材料（施工パッケージ用単価）	TTPC00274	張芝	幅100cm ワラ付	m2	隠岐	229		⑤	
4-3-1　材料（施工パッケージ用単価）	TTPC00366	基礎ブロックフェンス用ブロック	20×20×45(cm)	個	本土	1,580			
4-3-1　材料（施工パッケージ用単価）	TTPC00366	基礎ブロックフェンス用ブロック	20×20×45(cm)	個	隠岐	1,890		①	
4-3-1　材料（施工パッケージ用単価）	TTPC00380	鋼管基礎 φ101.6×3.2×600		本	本土	2022年10月号			
4-3-1　材料（施工パッケージ用単価）	TTPC00380	鋼管基礎 φ101.6×3.2×600		本	隠岐	2,080		①	
4-3-1　材料（施工パッケージ用単価）	TTPC00381	鋼管基礎 φ101.6×3.2×1,050		本	本土	2022年10月号			
4-3-1　材料（施工パッケージ用単価）	TTPC00381	鋼管基礎 φ101.6×3.2×1,050		本	隠岐	3,640		①	
4-3-1　材料（施工パッケージ用単価）	TTPCD0472	標準型ガードレール部材(直ビーム)	A(4.0×350×4330) 塗装(白色)	m	本土	*2			
4-3-1　材料（施工パッケージ用単価）	TTPCD0472	標準型ガードレール部材(直ビーム)	A(4.0×350×4330) 塗装(白色)	m	隠岐	7,410		①	
4-3-1　材料（施工パッケージ用単価）	TTPCD0473	標準型ガードレール部材(直ビーム)	A(4.0×350×2330) 塗装(白色)	m	本土	*2			
4-3-1　材料（施工パッケージ用単価）	TTPCD0473	標準型ガードレール部材(直ビーム)	A(4.0×350×2330) 塗装(白色)	m	隠岐	7,150		①	
4-3-1　材料（施工パッケージ用単価）	TTPCD0474	標準型ガードレール部材(直ビーム)	B(3.2×350×4330) 塗装(白色)	m	本土	*2			
4-3-1　材料（施工パッケージ用単価）	TTPCD0474	標準型ガードレール部材(直ビーム)	B(3.2×350×4330) 塗装(白色)	m	隠岐	5,350		①	
4-3-1　材料（施工パッケージ用単価）	TTPCD0475	標準型ガードレール部材(直ビーム)	C(2.3×350×4330) 塗装(白色)	m	本土	*2			
4-3-1　材料（施工パッケージ用単価）	TTPCD0475	標準型ガードレール部材(直ビーム)	C(2.3×350×4330) 塗装(白色)	m	隠岐	3,950		①	
4-3-1　材料（施工パッケージ用単価）	TTPCD0476	標準型ガードレール部材(直ビーム)	C(2.3×350×2330) 塗装(白色)	m	本土	*2			
4-3-1　材料（施工パッケージ用単価）	TTPCD0476	標準型ガードレール部材(直ビーム)	C(2.3×350×2330) 塗装(白色)	m	隠岐	3,810		①	
4-3-1　材料（施工パッケージ用単価）	TTPCD0477	標準型ガードレール部材(直ビーム)	A(4.0×350×4330) めっき	m	本土	*2			
4-3-1　材料（施工パッケージ用単価）	TTPCD0477	標準型ガードレール部材(直ビーム)	A(4.0×350×4330) めっき	m	隠岐	7,910		①	
4-3-1　材料（施工パッケージ用単価）	TTPCD0478	標準型ガードレール部材(直ビーム)	A(4.0×350×2330) めっき	m	本土	*2			
4-3-1　材料（施工パッケージ用単価）	TTPCD0478	標準型ガードレール部材(直ビーム)	A(4.0×350×2330) めっき	m	隠岐	7,600		①	
4-3-1　材料（施工パッケージ用単価）	TTPCD0479	標準型ガードレール部材(直ビーム)	B(3.2×350×4330) めっき	m	本土	*2			
4-3-1　材料（施工パッケージ用単価）	TTPCD0479	標準型ガードレール部材(直ビーム)	B(3.2×350×4330) めっき	m	隠岐	5,720		①	
4-3-1　材料（施工パッケージ用単価）	TTPCD0480	標準型ガードレール部材(直ビーム)	B(3.2×350×2330) めっき	m	本土	*2			
4-3-1　材料（施工パッケージ用単価）	TTPCD0480	標準型ガードレール部材(直ビーム)	B(3.2×350×2330) めっき	m	隠岐	5,520		①	

分類	単価CD	名称	規格	単位	地区名	単価値	留意事項	海上輸送費記載番号	摘要
4-3-1　材料（施工パッケージ用単価）	TTPCD0481	標準型ガードパイプ部材(ビームパイプ)	Gp-Ap(3.8×φ60.5×4000) 塗装(白色)	m	本土	*2			
4-3-1　材料（施工パッケージ用単価）	TTPCD0481	標準型ガードパイプ部材(ビームパイプ)	Gp-Ap(3.8×φ60.5×4000) 塗装(白色)	m	隠岐	2,920		①	
4-3-1　材料（施工パッケージ用単価）	TTPCD0482	標準型ガードパイプ部材(ビームパイプ)	Gp-Ap(3.8×φ60.5×2000) 塗装(白色)	m	本土	*2			
4-3-1　材料（施工パッケージ用単価）	TTPCD0482	標準型ガードパイプ部材(ビームパイプ)	Gp-Ap(3.8×φ60.5×2000) 塗装(白色)	m	隠岐	2,780		①	
4-3-1　材料（施工パッケージ用単価）	TTPCD0483	標準型ガードパイプ部材(ビームパイプ)	Gp-Bp(3.2×φ48.6×4000) 塗装(白色)	m	本土	*2			
4-3-1　材料（施工パッケージ用単価）	TTPCD0483	標準型ガードパイプ部材(ビームパイプ)	Gp-Bp(3.2×φ48.6×4000) 塗装(白色)	m	隠岐	1,960		①	
4-3-1　材料（施工パッケージ用単価）	TTPCD0484	標準型ガードパイプ部材(ビームパイプ)	Gp-Cp(2.4×φ48.6×4000) 塗装(白色)	m	本土	*2			
4-3-1　材料（施工パッケージ用単価）	TTPCD0484	標準型ガードパイプ部材(ビームパイプ)	Gp-Cp(2.4×φ48.6×4000) 塗装(白色)	m	隠岐	1,510		①	
4-3-1　材料（施工パッケージ用単価）	TTPCD0485	標準型ガードパイプ部材(ビームパイプ)	Gp-Cp(2.4×φ48.6×2000) 塗装(白色)	m	本土	*2			
4-3-1　材料（施工パッケージ用単価）	TTPCD0485	標準型ガードパイプ部材(ビームパイプ)	Gp-Cp(2.4×φ48.6×2000) 塗装(白色)	m	隠岐	1,440		①	
4-3-1　材料（施工パッケージ用単価）	TTPCD0486	標準型ガードパイプ部材(ビームパイプ)	Gp-Ap(3.8×φ60.5×4000) めっき	m	本土	*2			
4-3-1　材料（施工パッケージ用単価）	TTPCD0486	標準型ガードパイプ部材(ビームパイプ)	Gp-Ap(3.8×φ60.5×4000) めっき	m	隠岐	3,120		①	
4-3-1　材料（施工パッケージ用単価）	TTPCD0487	標準型ガードパイプ部材(ビームパイプ)	Gp-Ap(3.8×φ60.5×2000) めっき	m	本土	*2			
4-3-1　材料（施工パッケージ用単価）	TTPCD0487	標準型ガードパイプ部材(ビームパイプ)	Gp-Ap(3.8×φ60.5×2000) めっき	m	隠岐	2,980		①	
4-3-1　材料（施工パッケージ用単価）	TTPCD0488	標準型ガードパイプ部材(ビームパイプ)	Gp-Bp(3.2×φ48.6×4000) めっき	m	本土	*2			
4-3-1　材料（施工パッケージ用単価）	TTPCD0488	標準型ガードパイプ部材(ビームパイプ)	Gp-Bp(3.2×φ48.6×4000) めっき	m	隠岐	2,120		①	
4-3-1　材料（施工パッケージ用単価）	TTPCD0489	標準型ガードパイプ部材(ビームパイプ)	Gp-Bp(3.2×φ48.6×2000) めっき	m	本土	*2			
4-3-1　材料（施工パッケージ用単価）	TTPCD0489	標準型ガードパイプ部材(ビームパイプ)	Gp-Bp(3.2×φ48.6×2000) めっき	m	隠岐	2,020		①	
4-3-1　材料（施工パッケージ用単価）	TTPCD0494	間知ブロック	高さ250×幅400×控350,粗面 10.0個/m2	m2	松江Ａ～Ｄ	*2			
4-3-1　材料（施工パッケージ用単価）	TTPCD0494	間知ブロック	高さ250×幅400×控350,粗面 10.0個/m2	m2	松江Ｅ～Ｈ	6,800			
4-3-1　材料（施工パッケージ用単価）	TTPCD0494	間知ブロック	高さ250×幅400×控350,粗面 10.0個/m2	m2	安来Ａ～Ｃ	6,800			
4-3-1　材料（施工パッケージ用単価）	TTPCD0494	間知ブロック	高さ250×幅400×控350,粗面 10.0個/m2	m2	安来Ｄ～Ｆ	6,800			
4-3-1　材料（施工パッケージ用単価）	TTPCD0494	間知ブロック	高さ250×幅400×控350,粗面 10.0個/m2	m2	雲南Ａ	6,800			
4-3-1　材料（施工パッケージ用単価）	TTPCD0494	間知ブロック	高さ250×幅400×控350,粗面 10.0個/m2	m2	雲南ＢＣ	6,800			
4-3-1　材料（施工パッケージ用単価）	TTPCD0494	間知ブロック	高さ250×幅400×控350,粗面 10.0個/m2	m2	雲南Ｄ	6,800			
4-3-1　材料（施工パッケージ用単価）	TTPCD0494	間知ブロック	高さ250×幅400×控350,粗面 10.0個/m2	m2	仁多ＡＢ	6,800			
4-3-1　材料（施工パッケージ用単価）	TTPCD0494	間知ブロック	高さ250×幅400×控350,粗面 10.0個/m2	m2	出雲ＡＢ	6,800			
4-3-1　材料（施工パッケージ用単価）	TTPCD0494	間知ブロック	高さ250×幅400×控350,粗面 10.0個/m2	m2	出雲Ｃ	6,800			
4-3-1　材料（施工パッケージ用単価）	TTPCD0494	間知ブロック	高さ250×幅400×控350,粗面 10.0個/m2	m2	出雲Ｄ	6,800			
4-3-1　材料（施工パッケージ用単価）	TTPCD0494	間知ブロック	高さ250×幅400×控350,粗面 10.0個/m2	m2	大田Ａ～Ｃ	6,800			
4-3-1　材料（施工パッケージ用単価）	TTPCD0494	間知ブロック	高さ250×幅400×控350,粗面 10.0個/m2	m2	県央ＡＢ	6,800			
4-3-1　材料（施工パッケージ用単価）	TTPCD0494	間知ブロック	高さ250×幅400×控350,粗面 10.0個/m2	m2	県央Ｃ	6,800			
4-3-1　材料（施工パッケージ用単価）	TTPCD0494	間知ブロック	高さ250×幅400×控350,粗面 10.0個/m2	m2	浜田ＡＢ	6,800			
4-3-1　材料（施工パッケージ用単価）	TTPCD0494	間知ブロック	高さ250×幅400×控350,粗面 10.0個/m2	m2	浜田Ｃ～Ｆ、Ｈ	6,800			
4-3-1　材料（施工パッケージ用単価）	TTPCD0494	間知ブロック	高さ250×幅400×控350,粗面 10.0個/m2	m2	浜田Ｇ	6,800			
4-3-1　材料（施工パッケージ用単価）	TTPCD0494	間知ブロック	高さ250×幅400×控350,粗面 10.0個/m2	m2	益田Ａ	6,800			
4-3-1　材料（施工パッケージ用単価）	TTPCD0494	間知ブロック	高さ250×幅400×控350,粗面 10.0個/m2	m2	益田Ｂ	6,900			
4-3-1　材料（施工パッケージ用単価）	TTPCD0494	間知ブロック	高さ250×幅400×控350,粗面 10.0個/m2	m2	益田Ｃ	7,000			
4-3-1　材料（施工パッケージ用単価）	TTPCD0494	間知ブロック	高さ250×幅400×控350,粗面 10.0個/m2	m2	津和野ＡＢ	6,900			
4-3-1　材料（施工パッケージ用単価）	TTPCD0494	間知ブロック	高さ250×幅400×控350,粗面 10.0個/m2	m2	津和野Ｃ	7,000			
4-3-1　材料（施工パッケージ用単価）	TTPCD0494	間知ブロック	高さ250×幅400×控350,粗面 10.0個/m2	m2	津和野Ｄ	7,100			
4-3-1　材料（施工パッケージ用単価）	TTPCD0494	間知ブロック	高さ250×幅400×控350,粗面 10.0個/m2	m2	隠岐Ａ～Ｄ	10,000			
4-3-1　材料（施工パッケージ用単価）	TTPCD0494	間知ブロック	高さ250×幅400×控350,粗面 10.0個/m2	m2	隠岐ＥＦ	10,000			
4-3-1　材料（施工パッケージ用単価）	TTPCD0494	間知ブロック	高さ250×幅400×控350,粗面 10.0個/m2	m2	隠岐Ｇ	10,000			
4-3-1　材料（施工パッケージ用単価）	TTPCD0495	杭丸太(松)	長1.5m×末口9cm 皮むき済 1・2等込	本	本土	2022年10月号			
4-3-1　材料（施工パッケージ用単価）	TTPCD0495	杭丸太(松)	長1.5m×末口9cm 皮むき済 1・2等込	本	隠岐	780			

分類	単価CD	名称	規格	単位	地区名	単価値	留意事項	海上輸送費記載番号	摘要
4-3-1　材料（施工パッケージ用単価）	TTPCD0496	杭丸太(松)	長2.0m×末口15cm 皮むき済 1・2等込	本	本土	2022年10月号			
4-3-1　材料（施工パッケージ用単価）	TTPCD0496	杭丸太(松)	長2.0m×末口15cm 皮むき済 1・2等込	本	隠岐	2,620			
4-3-1　材料（施工パッケージ用単価）	TTPCD0498	杭丸太(杉)	長1.5m×末口12cm 皮むき済 1・2等込	本	本土	2022年10月号			杭丸太（松）の単価を準用
4-3-1　材料（施工パッケージ用単価）	TTPCD0498	杭丸太(杉)	長1.5m×末口12cm 皮むき済 1・2等込	本	隠岐	1,300			杭丸太（松）の単価を準用
4-3-1　材料（施工パッケージ用単価）	TTPCD0499	杭丸太(杉)	長2.0m×末口12cm 皮むき済 1・2等込	本	本土	2022年10月号			杭丸太（松）の単価を準用
4-3-1　材料（施工パッケージ用単価）	TTPCD0499	杭丸太(杉)	長2.0m×末口12cm 皮むき済 1・2等込	本	隠岐	1,710			杭丸太（松）の単価を準用
4-3-1　材料（施工パッケージ用単価）	TTPCD0500	杭丸太(杉)	長2.6m×末口12cm 皮むき済 1・2等込	本	本土	2022年10月号			杭丸太（松）の単価を準用
4-3-1　材料（施工パッケージ用単価）	TTPCD0500	杭丸太(杉)	長2.6m×末口12cm 皮むき済 1・2等込	本	隠岐	2,190			杭丸太（松）の単価を準用
4-3-1　材料（施工パッケージ用単価）	TTPCD0501	杭丸太(杉)	長3.0m×末口12cm 皮むき済 1・2等込	本	本土	2022年10月号			杭丸太（松）の単価を準用
4-3-1　材料（施工パッケージ用単価）	TTPCD0501	杭丸太(杉)	長3.0m×末口12cm 皮むき済 1・2等込	本	隠岐	2,510			杭丸太（松）の単価を準用
4-3-1　材料（施工パッケージ用単価）	TTPCD0503	波付硬質合成樹脂管<JISC3653附>	FEP(波付硬質ポリエチレン管) 30mm	m	本土	2022年10月号			
4-3-1　材料（施工パッケージ用単価）	TTPCD0503	波付硬質合成樹脂管<JISC3653附>	FEP(波付硬質ポリエチレン管) 30mm	m	隠岐	226		③	
4-3-1　材料（施工パッケージ用単価）	TTPCD0504	波付硬質合成樹脂管<JISC3653附>	FEP(波付硬質ポリエチレン管) 40mm	m	本土	2022年10月号			
4-3-1　材料（施工パッケージ用単価）	TTPCD0504	波付硬質合成樹脂管<JISC3653附>	FEP(波付硬質ポリエチレン管) 40mm	m	隠岐	250		③	
4-3-1　材料（施工パッケージ用単価）	TTPCD0505	波付硬質合成樹脂管<JISC3653附>	FEP(波付硬質ポリエチレン管) 65mm	m	本土	2022年10月号			
4-3-1　材料（施工パッケージ用単価）	TTPCD0505	波付硬質合成樹脂管<JISC3653附>	FEP(波付硬質ポリエチレン管) 65mm	m	隠岐	364		③	
4-3-1　材料（施工パッケージ用単価）	TTPCD0506	波付硬質合成樹脂管<JISC3653附>	FEP(波付硬質ポリエチレン管) 100mm	m	本土	2022年10月号			
4-3-1　材料（施工パッケージ用単価）	TTPCD0506	波付硬質合成樹脂管<JISC3653附>	FEP(波付硬質ポリエチレン管) 100mm	m	隠岐	652		③	
4-3-1　材料（施工パッケージ用単価）	TTPCD0507	波付硬質合成樹脂管<JISC3653附>	FEP(波付硬質ポリエチレン管) 125mm	m	本土	2022年10月号			
4-3-1　材料（施工パッケージ用単価）	TTPCD0507	波付硬質合成樹脂管<JISC3653附>	FEP(波付硬質ポリエチレン管) 125mm	m	隠岐	874		③	
4-3-1　材料（施工パッケージ用単価）	TTPCD0508	波付硬質合成樹脂管<JISC3653附>	FEP(波付硬質ポリエチレン管) 150mm	m	本土	2022年10月号			
4-3-1　材料（施工パッケージ用単価）	TTPCD0508	波付硬質合成樹脂管<JISC3653附>	FEP(波付硬質ポリエチレン管) 150mm	m	隠岐	1,100		③	
4-3-1　材料（施工パッケージ用単価）	TTPCD0509	波付硬質合成樹脂管<JISC3653附>	FEP(波付硬質ポリエチレン管) 200mm	m	本土	2022年10月号			
4-3-1　材料（施工パッケージ用単価）	TTPCD0509	波付硬質合成樹脂管<JISC3653附>	FEP(波付硬質ポリエチレン管) 200mm	m	隠岐	1,520		③	
4-3-1　材料（施工パッケージ用単価）	TTPCD0510	薄肉管(VU)(JISK6741)PE	呼び径450(470×13.2)	m	本土	*2			
4-3-1　材料（施工パッケージ用単価）	TTPCD0510	薄肉管(VU)(JISK6741)PE	呼び径450(470×13.2)	m	隠岐	11,400		⑤	
4-3-1　材料（施工パッケージ用単価）	TTPCD0511	薄肉管(VU)(JISK6741)PE	呼び径500(520×14.6)	m	本土	*2			
4-3-1　材料（施工パッケージ用単価）	TTPCD0511	薄肉管(VU)(JISK6741)PE	呼び径500(520×14.6)	m	隠岐	14,100		⑤	
4-3-1　材料（施工パッケージ用単価）	TTPCD0512	薄肉管(VU)(JISK6741)PE	呼び径600(630×17.8)	m	本土	*2			
4-3-1　材料（施工パッケージ用単価）	TTPCD0512	薄肉管(VU)(JISK6741)PE	呼び径600(630×17.8)	m	隠岐	21,200		⑤	
4-3-1　材料（施工パッケージ用単価）	TTPCD0518	高欄兼用車両防護柵<鋼製>A種	丸・縦桟型,ビーム数2,高850,スパン2.0 めっき	m	本土	2022年10月号			
4-3-1　材料（施工パッケージ用単価）	TTPCD0518	高欄兼用車両防護柵<鋼製>A種	丸・縦桟型,ビーム数2,高850,スパン2.0 めっき	m	隠岐	59,500		①	
4-3-1　材料（施工パッケージ用単価）	TTPCD0519	高欄兼用車両防護柵<鋼製>A種	丸・縦桟型,ビーム数3,高1000,スパン2.0 めっき	m	本土	2022年10月号			
4-3-1　材料（施工パッケージ用単価）	TTPCD0519	高欄兼用車両防護柵<鋼製>A種	丸・縦桟型,ビーム数3,高1000,スパン2.0 めっき	m	隠岐	67,200		①	
4-3-1　材料（施工パッケージ用単価）	TTPCD0520	高欄兼用車両防護柵<鋼製>B種	丸・縦桟型,ビーム数2,高850,スパン2.0 めっき	m	本土	2022年10月号			
4-3-1　材料（施工パッケージ用単価）	TTPCD0520	高欄兼用車両防護柵<鋼製>B種	丸・縦桟型,ビーム数2,高850,スパン2.0 めっき	m	隠岐	43,100		①	
4-3-1　材料（施工パッケージ用単価）	TTPCD0521	高欄兼用車両防護柵<鋼製>C種	丸・縦桟型,ビーム数2,高850,スパン2.0 めっき	m	本土	2022年10月号			
4-3-1　材料（施工パッケージ用単価）	TTPCD0521	高欄兼用車両防護柵<鋼製>C種	丸・縦桟型,ビーム数2,高850,スパン2.0 めっき	m	隠岐	42,100		①	
4-3-1　材料（施工パッケージ用単価）	TTPCD0522	高欄兼用車両防護柵<鋼製>C種	丸・縦桟型,ビーム数3,高1000,スパン2.0 めっき	m	本土	2022年10月号			
4-3-1　材料（施工パッケージ用単価）	TTPCD0522	高欄兼用車両防護柵<鋼製>C種	丸・縦桟型,ビーム数3,高1000,スパン2.0 めっき	m	隠岐	50,100		①	
4-3-1　材料（施工パッケージ用単価）	TTPCD0523	高欄兼用車両防護柵<鋼製>A種	角・横桟型,ビーム数3,高850,スパン2.0 めっき	m	本土	2022年10月号			
4-3-1　材料（施工パッケージ用単価）	TTPCD0523	高欄兼用車両防護柵<鋼製>A種	角・横桟型,ビーム数3,高850,スパン2.0 めっき	m	隠岐	47,600		①	
4-3-1　材料（施工パッケージ用単価）	TTPCD0524	高欄兼用車両防護柵<鋼製>B種	角・横桟型,ビーム数3,高850,スパン2.0 めっき	m	本土	2022年10月号			
4-3-1　材料（施工パッケージ用単価）	TTPCD0524	高欄兼用車両防護柵<鋼製>B種	角・横桟型,ビーム数3,高850,スパン2.0 めっき	m	隠岐	32,500		①	
4-3-1　材料（施工パッケージ用単価）	TTPCD0525	高欄兼用車両防護柵<鋼製>C種	角・横桟型,ビーム数3,高850,スパン2.0 めっき	m	本土	2022年10月号			
4-3-1　材料（施工パッケージ用単価）	TTPCD0525	高欄兼用車両防護柵<鋼製>C種	角・横桟型,ビーム数3,高850,スパン2.0 めっき	m	隠岐	30,300		①	

分類	単価CD	名称	規格	単位	地区名	単価値	留意事項	海上輸送費記載番号	摘要
4-3-1　材料（施工パッケージ用単価）	TTPCD0526	高欄兼用車両防護柵<鋼製>B種	角・縦桟型, ビーム数2, 高850, スパン2.0 めっき	m	本土	2022年10月号			
4-3-1　材料（施工パッケージ用単価）	TTPCD0526	高欄兼用車両防護柵<鋼製>B種	角・縦桟型, ビーム数2, 高850, スパン2.0 めっき	m	隠岐	46,100		①	
4-3-1　材料（施工パッケージ用単価）	TTPCD0527	高欄兼用車両防護柵<鋼製>B種	角・縦桟型, ビーム数3, 高1000, スパン2.0 めっき	m	本土	2022年10月号			
4-3-1　材料（施工パッケージ用単価）	TTPCD0527	高欄兼用車両防護柵<鋼製>B種	角・縦桟型, ビーム数3, 高1000, スパン2.0 めっき	m	隠岐	52,900		①	
4-3-1　材料（施工パッケージ用単価）	TTPCD0528	高欄兼用車両防護柵<鋼製>C種	角・縦桟型, ビーム数2, 高850, スパン2.0 めっき	m	本土	2022年10月号			
4-3-1　材料（施工パッケージ用単価）	TTPCD0528	高欄兼用車両防護柵<鋼製>C種	角・縦桟型, ビーム数2, 高850, スパン2.0 めっき	m	隠岐	41,200		①	
4-3-1　材料（施工パッケージ用単価）	TTPCD0529	高欄兼用車両防護柵<鋼製>C種	角・縦桟型, ビーム数3, 高1000, スパン2.0 めっき	m	本土	2022年10月号			
4-3-1　材料（施工パッケージ用単価）	TTPCD0529	高欄兼用車両防護柵<鋼製>C種	角・縦桟型, ビーム数3, 高1000, スパン2.0 めっき	m	隠岐	47,700		①	
4-3-1　材料（施工パッケージ用単価）	TTPCD0530	高欄兼用車両防護柵<鋼製>A種	丸・縦桟型, ビーム数2, 高850, スパン2.0 塗装	m	本土	2022年10月号			
4-3-1　材料（施工パッケージ用単価）	TTPCD0530	高欄兼用車両防護柵<鋼製>A種	丸・縦桟型, ビーム数2, 高850, スパン2.0 塗装	m	隠岐	70,700		①	
4-3-1　材料（施工パッケージ用単価）	TTPCD0531	高欄兼用車両防護柵<鋼製>A種	丸・縦桟型, ビーム数3, 高1000, スパン2.0 塗装	m	本土	2022年10月号			
4-3-1　材料（施工パッケージ用単価）	TTPCD0531	高欄兼用車両防護柵<鋼製>A種	丸・縦桟型, ビーム数3, 高1000, スパン2.0 塗装	m	隠岐	81,200		①	
4-3-1　材料（施工パッケージ用単価）	TTPCD0532	高欄兼用車両防護柵<鋼製>B種	丸・縦桟型, ビーム数2, 高850, スパン2.0 塗装	m	本土	2022年10月号			
4-3-1　材料（施工パッケージ用単価）	TTPCD0532	高欄兼用車両防護柵<鋼製>B種	丸・縦桟型, ビーム数2, 高850, スパン2.0 塗装	m	隠岐	53,600		①	
4-3-1　材料（施工パッケージ用単価）	TTPCD0533	高欄兼用車両防護柵<鋼製>B種	丸・縦桟型, ビーム数3, 高1000, スパン2.0 塗装	m	本土	2022年10月号			
4-3-1　材料（施工パッケージ用単価）	TTPCD0533	高欄兼用車両防護柵<鋼製>B種	丸・縦桟型, ビーム数3, 高1000, スパン2.0 塗装	m	隠岐	64,300		①	
4-3-1　材料（施工パッケージ用単価）	TTPCD0534	高欄兼用車両防護柵<鋼製>C種	丸・縦桟型, ビーム数2, 高850, スパン2.0 塗装	m	本土	2022年10月号			
4-3-1　材料（施工パッケージ用単価）	TTPCD0534	高欄兼用車両防護柵<鋼製>C種	丸・縦桟型, ビーム数2, 高850, スパン2.0 塗装	m	隠岐	52,600		①	
4-3-1　材料（施工パッケージ用単価）	TTPCD0535	高欄兼用車両防護柵<鋼製>C種	丸・縦桟型, ビーム数3, 高1000, スパン2.0 塗装	m	本土	2022年10月号			
4-3-1　材料（施工パッケージ用単価）	TTPCD0535	高欄兼用車両防護柵<鋼製>C種	丸・縦桟型, ビーム数3, 高1000, スパン2.0 塗装	m	隠岐	63,400		①	
4-3-1　材料（施工パッケージ用単価）	TTPCD0536	高欄兼用車両防護柵<鋼製>A種	角・横桟型, ビーム数3, 高850, スパン2.0 塗装	m	本土	2022年10月号			
4-3-1　材料（施工パッケージ用単価）	TTPCD0536	高欄兼用車両防護柵<鋼製>A種	角・横桟型, ビーム数3, 高850, スパン2.0 塗装	m	隠岐	58,000		①	
4-3-1　材料（施工パッケージ用単価）	TTPCD0537	高欄兼用車両防護柵<鋼製>B種	角・横桟型, ビーム数3, 高850, スパン2.0 塗装	m	本土	2022年10月号			
4-3-1　材料（施工パッケージ用単価）	TTPCD0537	高欄兼用車両防護柵<鋼製>B種	角・横桟型, ビーム数3, 高850, スパン2.0 塗装	m	隠岐	42,600		①	
4-3-1　材料（施工パッケージ用単価）	TTPCD0538	高欄兼用車両防護柵<鋼製>C種	角・横桟型, ビーム数3, 高850, スパン2.0 塗装	m	本土	2022年10月号			
4-3-1　材料（施工パッケージ用単価）	TTPCD0538	高欄兼用車両防護柵<鋼製>C種	角・横桟型, ビーム数3, 高850, スパン2.0 塗装	m	隠岐	40,800		①	
4-3-1　材料（施工パッケージ用単価）	TTPCD0539	高欄兼用車両防護柵<鋼製>B種	角・縦桟型, ビーム数2, 高850, スパン2.0 塗装	m	本土	2022年10月号			
4-3-1　材料（施工パッケージ用単価）	TTPCD0539	高欄兼用車両防護柵<鋼製>B種	角・縦桟型, ビーム数2, 高850, スパン2.0 塗装	m	隠岐	59,700		①	
4-3-1　材料（施工パッケージ用単価）	TTPCD0540	高欄兼用車両防護柵<鋼製>B種	角・縦桟型, ビーム数3, 高1000, スパン2.0 塗装	m	本土	2022年10月号			
4-3-1　材料（施工パッケージ用単価）	TTPCD0540	高欄兼用車両防護柵<鋼製>B種	角・縦桟型, ビーム数3, 高1000, スパン2.0 塗装	m	隠岐	68,600		①	
4-3-1　材料（施工パッケージ用単価）	TTPCD0541	高欄兼用車両防護柵<鋼製>C種	角・縦桟型, ビーム数2, 高850, スパン2.0 塗装	m	本土	2022年10月号			
4-3-1　材料（施工パッケージ用単価）	TTPCD0541	高欄兼用車両防護柵<鋼製>C種	角・縦桟型, ビーム数2, 高850, スパン2.0 塗装	m	隠岐	52,400		①	
4-3-1　材料（施工パッケージ用単価）	TTPCD0542	高欄兼用車両防護柵<鋼製>C種	角・縦桟型, ビーム数3, 高1000, スパン2.0 塗装	m	本土	2022年10月号			
4-3-1　材料（施工パッケージ用単価）	TTPCD0542	高欄兼用車両防護柵<鋼製>C種	角・縦桟型, ビーム数3, 高1000, スパン2.0 塗装	m	隠岐	61,000		①	
4-3-1　材料（施工パッケージ用単価）	TTPCD0543	高欄兼用車両防護柵<ダクタイル鋳鉄製>A種	丸・縦桟型, ビーム数2, 高850, スパン2.0 めっき	m	本土	2022年10月号			
4-3-1　材料（施工パッケージ用単価）	TTPCD0543	高欄兼用車両防護柵<ダクタイル鋳鉄製>A種	丸・縦桟型, ビーム数2, 高850, スパン2.0 めっき	m	隠岐	59,800		①	
4-3-1　材料（施工パッケージ用単価）	TTPCD0544	高欄兼用車両防護柵<ダクタイル鋳鉄製>A種	丸・縦桟型, ビーム数3, 高1000, スパン2.0 めっき	m	本土	2022年10月号			
4-3-1　材料（施工パッケージ用単価）	TTPCD0544	高欄兼用車両防護柵<ダクタイル鋳鉄製>A種	丸・縦桟型, ビーム数3, 高1000, スパン2.0 めっき	m	隠岐	67,300		①	
4-3-1　材料（施工パッケージ用単価）	TTPCD0545	高欄兼用車両防護柵<ダクタイル鋳鉄製>B種	丸・縦桟型, ビーム数2, 高850, スパン2.0 めっき	m	本土	2022年10月号			
4-3-1　材料（施工パッケージ用単価）	TTPCD0545	高欄兼用車両防護柵<ダクタイル鋳鉄製>B種	丸・縦桟型, ビーム数2, 高850, スパン2.0 めっき	m	隠岐	43,300		①	
4-3-1　材料（施工パッケージ用単価）	TTPCD0546	高欄兼用車両防護柵<ダクタイル鋳鉄製>B種	丸・縦桟型, ビーム数3, 高1000, スパン2.0 めっき	m	本土	2022年10月号			
4-3-1　材料（施工パッケージ用単価）	TTPCD0546	高欄兼用車両防護柵<ダクタイル鋳鉄製>B種	丸・縦桟型, ビーム数3, 高1000, スパン2.0 めっき	m	隠岐	51,300		①	
4-3-1　材料（施工パッケージ用単価）	TTPCD0547	高欄兼用車両防護柵<ダクタイル鋳鉄製>C種	丸・縦桟型, ビーム数2, 高850, スパン2.0 めっき	m	本土	2022年10月号			
4-3-1　材料（施工パッケージ用単価）	TTPCD0547	高欄兼用車両防護柵<ダクタイル鋳鉄製>C種	丸・縦桟型, ビーム数2, 高850, スパン2.0 めっき	m	隠岐	42,800		①	
4-3-1　材料（施工パッケージ用単価）	TTPCD0548	高欄兼用車両防護柵<ダクタイル鋳鉄製>C種	丸・縦桟型, ビーム数3, 高1000, スパン2.0 めっき	m	本土	2022年10月号			
4-3-1　材料（施工パッケージ用単価）	TTPCD0548	高欄兼用車両防護柵<ダクタイル鋳鉄製>C種	丸・縦桟型, ビーム数3, 高1000, スパン2.0 めっき	m	隠岐	50,300		①	

分類	単価CD	名称	規格	単位	地区名	単価値	留意事項	海上輸送費記載番号	摘要
4-3-1　材料（施工パッケージ用単価）	TTPCD0549	高欄兼用車両防護柵<ダクタイル鋳鉄製>C種	丸・横桟型,ビーム数3,高850,スパン2.0 めっき	m	本土	2022年10月号			
4-3-1　材料（施工パッケージ用単価）	TTPCD0549	高欄兼用車両防護柵<ダクタイル鋳鉄製>C種	丸・横桟型,ビーム数3,高850,スパン2.0 めっき	m	隠岐	33,600		①	
4-3-1　材料（施工パッケージ用単価）	TTPCD0550	高欄兼用車両防護柵<ダクタイル鋳鉄製>C種	丸・横桟型,ビーム数4,高1000,スパン2.0 めっき	m	本土	2022年10月号			
4-3-1　材料（施工パッケージ用単価）	TTPCD0550	高欄兼用車両防護柵<ダクタイル鋳鉄製>C種	丸・横桟型,ビーム数4,高1000,スパン2.0 めっき	m	隠岐	39,500		①	
4-3-1　材料（施工パッケージ用単価）	TTPCD0551	高欄兼用車両防護柵<ダクタイル鋳鉄製>A種	丸・縦桟型,ビーム数2,高850,スパン2.0 塗装	m	本土	2022年10月号			
4-3-1　材料（施工パッケージ用単価）	TTPCD0551	高欄兼用車両防護柵<ダクタイル鋳鉄製>A種	丸・縦桟型,ビーム数2,高850,スパン2.0 塗装	m	隠岐	70,900		①	
4-3-1　材料（施工パッケージ用単価）	TTPCD0552	高欄兼用車両防護柵<ダクタイル鋳鉄製>A種	丸・縦桟型,ビーム数3,高1000,スパン2.0 塗装	m	本土	2022年10月号			
4-3-1　材料（施工パッケージ用単価）	TTPCD0552	高欄兼用車両防護柵<ダクタイル鋳鉄製>A種	丸・縦桟型,ビーム数3,高1000,スパン2.0 塗装	m	隠岐	81,200		①	
4-3-1　材料（施工パッケージ用単価）	TTPCD0553	高欄兼用車両防護柵<ダクタイル鋳鉄製>B種	丸・縦桟型,ビーム数2,高850,スパン2.0 塗装	m	本土	2022年10月号			
4-3-1　材料（施工パッケージ用単価）	TTPCD0553	高欄兼用車両防護柵<ダクタイル鋳鉄製>B種	丸・縦桟型,ビーム数2,高850,スパン2.0 塗装	m	隠岐	53,600		①	
4-3-1　材料（施工パッケージ用単価）	TTPCD0554	高欄兼用車両防護柵<ダクタイル鋳鉄製>B種	丸・縦桟型,ビーム数3,高1000,スパン2.0 塗装	m	本土	2022年10月号			
4-3-1　材料（施工パッケージ用単価）	TTPCD0554	高欄兼用車両防護柵<ダクタイル鋳鉄製>B種	丸・縦桟型,ビーム数3,高1000,スパン2.0 塗装	m	隠岐	64,500		①	
4-3-1　材料（施工パッケージ用単価）	TTPCD0555	高欄兼用車両防護柵<ダクタイル鋳鉄製>C種	丸・縦桟型,ビーム数2,高850,スパン2.0 塗装	m	本土	2022年10月号			
4-3-1　材料（施工パッケージ用単価）	TTPCD0555	高欄兼用車両防護柵<ダクタイル鋳鉄製>C種	丸・縦桟型,ビーム数2,高850,スパン2.0 塗装	m	隠岐	52,700		①	
4-3-1　材料（施工パッケージ用単価）	TTPCD0556	高欄兼用車両防護柵<ダクタイル鋳鉄製>C種	丸・縦桟型,ビーム数3,高1000,スパン2.0 塗装	m	本土	2022年10月号			
4-3-1　材料（施工パッケージ用単価）	TTPCD0556	高欄兼用車両防護柵<ダクタイル鋳鉄製>C種	丸・縦桟型,ビーム数3,高1000,スパン2.0 塗装	m	隠岐	63,600		①	
4-3-1　材料（施工パッケージ用単価）	TTPCD0557	高欄兼用車両防護柵<ダクタイル鋳鉄製>C種	丸・横桟型,ビーム数3,高850,スパン2.0 塗装	m	本土	2022年10月号			
4-3-1　材料（施工パッケージ用単価）	TTPCD0557	高欄兼用車両防護柵<ダクタイル鋳鉄製>C種	丸・横桟型,ビーム数3,高850,スパン2.0 塗装	m	隠岐	44,000		①	
4-3-1　材料（施工パッケージ用単価）	TTPCD0558	高欄兼用車両防護柵<ダクタイル鋳鉄製>C種	丸・横桟型,ビーム数4,高1000,スパン2.0 塗装	m	本土	2022年10月号			
4-3-1　材料（施工パッケージ用単価）	TTPCD0558	高欄兼用車両防護柵<ダクタイル鋳鉄製>C種	丸・横桟型,ビーム数4,高1000,スパン2.0 塗装	m	隠岐	52,100		①	
4-3-1　材料（施工パッケージ用単価）	TTPCD0571	鋼製型枠10t以上20t未満		m2	本土・隠岐	2022年10月号			
4-3-1　材料（施工パッケージ用単価）	TTPCD0572	FRP製型枠30t未満		m2	本土・隠岐	2022年10月号			
4-3-1　材料（施工パッケージ用単価）	TSPCD0001	加算額	長い支柱(B,C種) 支柱間隔2m	m	本土	*1			
4-3-1　材料（施工パッケージ用単価）	TSPCD0001	加算額	長い支柱(B,C種) 支柱間隔2m	m	隠岐	442			
4-3-1　材料（施工パッケージ用単価）	TTPC00344	コンクリートカッタブレード	径35cm(14インチ)	枚	本土・隠岐	2022年10月号			
4-3-1　材料（施工パッケージ用単価）	TTPCD0579	円形型枠	内径75×2.7×4,000mm	m	本土	-			
4-3-1　材料（施工パッケージ用単価）	TTPCD0579	円形型枠	内径75×2.7×4,000mm	m	隠岐	-			
4-3-1　材料（施工パッケージ用単価）	TTPCD0580	円形型枠	内径125×2.7×4,000mm	m	本土	-			
4-3-1　材料（施工パッケージ用単価）	TTPCD0580	円形型枠	内径125×2.7×4,000mm	m	隠岐	-			
4-3-1　材料（施工パッケージ用単価）	TTPCD0581	円形型枠	内径150×2.7×4,000mm	m	本土	-			
4-3-1　材料（施工パッケージ用単価）	TTPCD0581	円形型枠	内径150×2.7×4,000mm	m	隠岐	-			
4-3-1　材料（施工パッケージ用単価）	TTPCD0582	円形型枠	内径200×2.7×4,000mm	m	本土	-			
4-3-1　材料（施工パッケージ用単価）	TTPCD0582	円形型枠	内径200×2.7×4,000mm	m	隠岐	-			
4-4-1　市場単価（施工パッケージ用単価）	TSPC00001	加工・組立【手間のみ】	一般構造物	t	本土・隠岐	*1			機・労
4-4-1　市場単価（施工パッケージ用単価）	TSPC00002	方塊,蓋BL,根固BL,基礎BL製作【材工共】	クレーン抜き	m2	本土	*1			労・材
4-4-1　市場単価（施工パッケージ用単価）	TSPC00002	方塊,蓋BL,根固BL,基礎BL製作【材工共】	クレーン抜き	m2	隠岐	3,980			労・材
4-4-1　市場単価（施工パッケージ用単価）	TSPC00003	方塊,蓋BL,根固BL,基礎BL製作【手間のみ】	コンクリート運搬別途 ミキサー車から直接投入	m3	本土	*1			労
4-4-1　市場単価（施工パッケージ用単価）	TSPC00003	方塊,蓋BL,根固BL,基礎BL製作【手間のみ】	コンクリート運搬別途 ミキサー車から直接投入	m3	隠岐	2,800			労
4-4-1　市場単価（施工パッケージ用単価）	TSPC00004	方塊,蓋BL,根固BL,基礎BL製作【手間のみ】	コンクリート運搬含む ポンプ車	m3	本土	*1			機・労
4-4-1　市場単価（施工パッケージ用単価）	TSPC00004	方塊,蓋BL,根固BL,基礎BL製作【手間のみ】	コンクリート運搬含む ポンプ車	m3	隠岐	4,300			機・労
4-4-1　市場単価（施工パッケージ用単価）	TSPC00005	方塊,蓋BL,根固BL,基礎BL製作【手間のみ】	コンクリート運搬別途 クレーン抜き	m3	本土	*1			労
4-4-1　市場単価（施工パッケージ用単価）	TSPC00005	方塊,蓋BL,根固BL,基礎BL製作【手間のみ】	コンクリート運搬別途 クレーン抜き	m3	隠岐	2,800			労
4-4-1　市場単価（施工パッケージ用単価）	TSPC00006	底面工【材工共】		m2	本土	*1			労・材
4-4-1　市場単価（施工パッケージ用単価）	TSPC00006	底面工【材工共】		m2	隠岐	549			労・材
5-1-1　区画線工	TDT000001	昼間_溶融式(手動)【手間のみ】	実線_15cm 時間的制約なし	m	本土	*3			
5-1-1　区画線工	TDT000001	昼間_溶融式(手動)【手間のみ】	実線_15cm 時間的制約なし	m	隠岐	151			

分類	単価CD	名称	規格	単位	地区名	単価値	留意事項	海上輸送費記載番号	摘要
5-1-1　区画線工	TDT000003	昼間_溶融式(手動)【手間のみ】	実線_15cm 時間的制約受ける	m	本土	*3			
5-1-1　区画線工	TDT000003	昼間_溶融式(手動)【手間のみ】	実線_15cm 時間的制約受ける	m	隠岐	160			
5-1-1　区画線工	TDT000005	昼間_溶融式(手動)【手間のみ】	実線_15cm 時間的制約著しく受ける	m	本土	*3			
5-1-1　区画線工	TDT000005	昼間_溶融式(手動)【手間のみ】	実線_15cm 時間的制約著しく受ける	m	隠岐	170			
5-1-1　区画線工	TDT000007	昼間_溶融式(手動)【手間のみ】	実線_20cm 時間的制約なし	m	本土	*3			
5-1-1　区画線工	TDT000007	昼間_溶融式(手動)【手間のみ】	実線_20cm 時間的制約なし	m	隠岐	164			
5-1-1　区画線工	TDT000009	昼間_溶融式(手動)【手間のみ】	実線_20cm 時間的制約受ける	m	本土	*3			
5-1-1　区画線工	TDT000009	昼間_溶融式(手動)【手間のみ】	実線_20cm 時間的制約受ける	m	隠岐	173			
5-1-1　区画線工	TDT000011	昼間_溶融式(手動)【手間のみ】	実線_20cm 時間的制約著しく受ける	m	本土	*3			
5-1-1　区画線工	TDT000011	昼間_溶融式(手動)【手間のみ】	実線_20cm 時間的制約著しく受ける	m	隠岐	184			
5-1-1　区画線工	TDT000013	昼間_溶融式(手動)【手間のみ】	実線_30cm 時間的制約なし	m	本土	*3			
5-1-1　区画線工	TDT000013	昼間_溶融式(手動)【手間のみ】	実線_30cm 時間的制約なし	m	隠岐	242			
5-1-1　区画線工	TDT000015	昼間_溶融式(手動)【手間のみ】	実線_30cm 時間的制約受ける	m	本土	*3			
5-1-1　区画線工	TDT000015	昼間_溶融式(手動)【手間のみ】	実線_30cm 時間的制約受ける	m	隠岐	255			
5-1-1　区画線工	TDT000017	昼間_溶融式(手動)【手間のみ】	実線_30cm 時間的制約著しく受ける	m	本土	*3			
5-1-1　区画線工	TDT000017	昼間_溶融式(手動)【手間のみ】	実線_30cm 時間的制約著しく受ける	m	隠岐	272			
5-1-1　区画線工	TDT000019	昼間_溶融式(手動)【手間のみ】	実線_45cm 時間的制約なし	m	本土	*3			
5-1-1　区画線工	TDT000019	昼間_溶融式(手動)【手間のみ】	実線_45cm 時間的制約なし	m	隠岐	274			
5-1-1　区画線工	TDT000021	昼間_溶融式(手動)【手間のみ】	実線_45cm 時間的制約受ける	m	本土	*3			
5-1-1　区画線工	TDT000021	昼間_溶融式(手動)【手間のみ】	実線_45cm 時間的制約受ける	m	隠岐	289			
5-1-1　区画線工	TDT000023	昼間_溶融式(手動)【手間のみ】	実線_45cm 時間的制約著しく受ける	m	本土	*3			
5-1-1　区画線工	TDT000023	昼間_溶融式(手動)【手間のみ】	実線_45cm 時間的制約著しく受ける	m	隠岐	309			
5-1-1　区画線工	TDT000049	昼間_溶融式(手動)【手間のみ】	破線_15cm 時間的制約なし	m	本土	*3			
5-1-1　区画線工	TDT000049	昼間_溶融式(手動)【手間のみ】	破線_15cm 時間的制約なし	m	隠岐	168			
5-1-1　区画線工	TDT000051	昼間_溶融式(手動)【手間のみ】	破線_15cm 時間的制約受ける	m	本土	*3			
5-1-1　区画線工	TDT000051	昼間_溶融式(手動)【手間のみ】	破線_15cm 時間的制約受ける	m	隠岐	177			
5-1-1　区画線工	TDT000053	昼間_溶融式(手動)【手間のみ】	破線_15cm 時間的制約著しく受ける	m	本土	*3			
5-1-1　区画線工	TDT000053	昼間_溶融式(手動)【手間のみ】	破線_15cm 時間的制約著しく受ける	m	隠岐	189			
5-1-1　区画線工	TDT000055	昼間_溶融式(手動)【手間のみ】	破線_20cm 時間的制約なし	m	本土	*3			
5-1-1　区画線工	TDT000055	昼間_溶融式(手動)【手間のみ】	破線_20cm 時間的制約なし	m	隠岐	184			
5-1-1　区画線工	TDT000057	昼間_溶融式(手動)【手間のみ】	破線_20cm 時間的制約受ける	m	本土	*3			
5-1-1　区画線工	TDT000057	昼間_溶融式(手動)【手間のみ】	破線_20cm 時間的制約受ける	m	隠岐	194			
5-1-1　区画線工	TDT000059	昼間_溶融式(手動)【手間のみ】	破線_20cm 時間的制約著しく受ける	m	本土	*3			
5-1-1　区画線工	TDT000059	昼間_溶融式(手動)【手間のみ】	破線_20cm 時間的制約著しく受ける	m	隠岐	207			
5-1-1　区画線工	TDT000061	昼間_溶融式(手動)【手間のみ】	破線_30cm 時間的制約なし	m	本土	*3			
5-1-1　区画線工	TDT000061	昼間_溶融式(手動)【手間のみ】	破線_30cm 時間的制約なし	m	隠岐	274			
5-1-1　区画線工	TDT000063	昼間_溶融式(手動)【手間のみ】	破線_30cm 時間的制約受ける	m	本土	*3			
5-1-1　区画線工	TDT000063	昼間_溶融式(手動)【手間のみ】	破線_30cm 時間的制約受ける	m	隠岐	289			
5-1-1　区画線工	TDT000065	昼間_溶融式(手動)【手間のみ】	破線_30cm 時間的制約著しく受ける	m	本土	*3			
5-1-1　区画線工	TDT000065	昼間_溶融式(手動)【手間のみ】	破線_30cm 時間的制約著しく受ける	m	隠岐	309			
5-1-1　区画線工	TDT000067	昼間_溶融式(手動)【手間のみ】	破線_45cm 時間的制約なし	m	本土	*3			
5-1-1　区画線工	TDT000067	昼間_溶融式(手動)【手間のみ】	破線_45cm 時間的制約なし	m	隠岐	302			
5-1-1　区画線工	TDT000069	昼間_溶融式(手動)【手間のみ】	破線_45cm 時間的制約受ける	m	本土	*3			
5-1-1　区画線工	TDT000069	昼間_溶融式(手動)【手間のみ】	破線_45cm 時間的制約受ける	m	隠岐	318			
5-1-1　区画線工	TDT000071	昼間_溶融式(手動)【手間のみ】	破線_45cm 時間的制約著しく受ける	m	本土	*3			
5-1-1　区画線工	TDT000071	昼間_溶融式(手動)【手間のみ】	破線_45cm 時間的制約著しく受ける	m	隠岐	339			

分類	単価CD	名称	規格	単位	地区名	単価値	留意事項	海上輸送費記載番号	摘要
5-1-1　区画線工	TDT000097	昼間_溶融式(手動)【手間のみ】	ゼブラ_15cm 時間的制約なし	m	本土	*3			
5-1-1　区画線工	TDT000097	昼間_溶融式(手動)【手間のみ】	ゼブラ_15cm 時間的制約なし	m	隠岐	178			
5-1-1　区画線工	TDT000099	昼間_溶融式(手動)【手間のみ】	ゼブラ_15cm 時間的制約受ける	m	本土	*3			
5-1-1　区画線工	TDT000099	昼間_溶融式(手動)【手間のみ】	ゼブラ_15cm 時間的制約受ける	m	隠岐	188			
5-1-1　区画線工	TDT000101	昼間_溶融式(手動)【手間のみ】	ゼブラ_15cm 時間的制約著しく受ける	m	本土	*3			
5-1-1　区画線工	TDT000101	昼間_溶融式(手動)【手間のみ】	ゼブラ_15cm 時間的制約著しく受ける	m	隠岐	201			
5-1-1　区画線工	TDT000103	昼間_溶融式(手動)【手間のみ】	ゼブラ_20cm 時間的制約なし	m	本土	*3			
5-1-1　区画線工	TDT000103	昼間_溶融式(手動)【手間のみ】	ゼブラ_20cm 時間的制約なし	m	隠岐	196			
5-1-1　区画線工	TDT000105	昼間_溶融式(手動)【手間のみ】	ゼブラ_20cm 時間的制約受ける	m	本土	*3			
5-1-1　区画線工	TDT000105	昼間_溶融式(手動)【手間のみ】	ゼブラ_20cm 時間的制約受ける	m	隠岐	206			
5-1-1　区画線工	TDT000107	昼間_溶融式(手動)【手間のみ】	ゼブラ_20cm 時間的制約著しく受ける	m	本土	*3			
5-1-1　区画線工	TDT000107	昼間_溶融式(手動)【手間のみ】	ゼブラ_20cm 時間的制約著しく受ける	m	隠岐	220			
5-1-1　区画線工	TDT000109	昼間_溶融式(手動)【手間のみ】	ゼブラ_30cm 時間的制約なし	m	本土	*3			
5-1-1　区画線工	TDT000109	昼間_溶融式(手動)【手間のみ】	ゼブラ_30cm 時間的制約なし	m	隠岐	288			
5-1-1　区画線工	TDT000111	昼間_溶融式(手動)【手間のみ】	ゼブラ_30cm 時間的制約受ける	m	本土	*3			
5-1-1　区画線工	TDT000111	昼間_溶融式(手動)【手間のみ】	ゼブラ_30cm 時間的制約受ける	m	隠岐	303			
5-1-1　区画線工	TDT000113	昼間_溶融式(手動)【手間のみ】	ゼブラ_30cm 時間的制約著しく受ける	m	本土	*3			
5-1-1　区画線工	TDT000113	昼間_溶融式(手動)【手間のみ】	ゼブラ_30cm 時間的制約著しく受ける	m	隠岐	324			
5-1-1　区画線工	TDT000115	昼間_溶融式(手動)【手間のみ】	ゼブラ_45cm 時間的制約なし	m	本土	*3			
5-1-1　区画線工	TDT000115	昼間_溶融式(手動)【手間のみ】	ゼブラ_45cm 時間的制約なし	m	隠岐	335			
5-1-1　区画線工	TDT000117	昼間_溶融式(手動)【手間のみ】	ゼブラ_45cm 時間的制約受ける	m	本土	*3			
5-1-1　区画線工	TDT000117	昼間_溶融式(手動)【手間のみ】	ゼブラ_45cm 時間的制約受ける	m	隠岐	353			
5-1-1　区画線工	TDT000119	昼間_溶融式(手動)【手間のみ】	ゼブラ_45cm 時間的制約著しく受ける	m	本土	*3			
5-1-1　区画線工	TDT000119	昼間_溶融式(手動)【手間のみ】	ゼブラ_45cm 時間的制約著しく受ける	m	隠岐	377			
5-1-1　区画線工	TDT000145	昼間_溶融式(手動)【手間のみ】	矢印・記号・文字_15cm換算 時間的制約なし	m	本土	*3			
5-1-1　区画線工	TDT000145	昼間_溶融式(手動)【手間のみ】	矢印・記号・文字_15cm換算 時間的制約なし	m	隠岐	379			
5-1-1　区画線工	TDT000147	昼間_溶融式(手動)【手間のみ】	矢印・記号・文字_15cm換算 時間的制約受ける	m	本土	*3			
5-1-1　区画線工	TDT000147	昼間_溶融式(手動)【手間のみ】	矢印・記号・文字_15cm換算 時間的制約受ける	m	隠岐	400			
5-1-1　区画線工	TDT000149	昼間_溶融式(手動)【手間のみ】	矢印・記号・文字_15cm換算 時間的制約著しく受ける	m	本土	*3			
5-1-1　区画線工	TDT000149	昼間_溶融式(手動)【手間のみ】	矢印・記号・文字_15cm換算 時間的制約著しく受ける	m	隠岐	427			
5-1-1　区画線工	TDT000157	夜間_溶融式(手動)【手間のみ】	実線_15cm 時間的制約なし	m	本土	*3			
5-1-1　区画線工	TDT000157	夜間_溶融式(手動)【手間のみ】	実線_15cm 時間的制約なし	m	隠岐	219			
5-1-1　区画線工	TDT000159	夜間_溶融式(手動)【手間のみ】	実線_15cm 時間的制約受ける	m	本土	*3			
5-1-1　区画線工	TDT000159	夜間_溶融式(手動)【手間のみ】	実線_15cm 時間的制約受ける	m	隠岐	231			
5-1-1　区画線工	TDT000161	夜間_溶融式(手動)【手間のみ】	実線_15cm 時間的制約著しく受ける	m	本土	*3			
5-1-1　区画線工	TDT000161	夜間_溶融式(手動)【手間のみ】	実線_15cm 時間的制約著しく受ける	m	隠岐	247			
5-1-1　区画線工	TDT000163	夜間_溶融式(手動)【手間のみ】	実線_20cm 時間的制約なし	m	本土	*3			
5-1-1　区画線工	TDT000163	夜間_溶融式(手動)【手間のみ】	実線_20cm 時間的制約なし	m	隠岐	237			
5-1-1　区画線工	TDT000165	夜間_溶融式(手動)【手間のみ】	実線_20cm 時間的制約受ける	m	本土	*3			
5-1-1　区画線工	TDT000165	夜間_溶融式(手動)【手間のみ】	実線_20cm 時間的制約受ける	m	隠岐	250			
5-1-1　区画線工	TDT000167	夜間_溶融式(手動)【手間のみ】	実線_20cm 時間的制約著しく受ける	m	本土	*3			
5-1-1　区画線工	TDT000167	夜間_溶融式(手動)【手間のみ】	実線_20cm 時間的制約著しく受ける	m	隠岐	267			
5-1-1　区画線工	TDT000169	夜間_溶融式(手動)【手間のみ】	実線_30cm 時間的制約なし	m	本土	*3			
5-1-1　区画線工	TDT000169	夜間_溶融式(手動)【手間のみ】	実線_30cm 時間的制約なし	m	隠岐	350			
5-1-1　区画線工	TDT000171	夜間_溶融式(手動)【手間のみ】	実線_30cm 時間的制約受ける	m	本土	*3			
5-1-1　区画線工	TDT000171	夜間_溶融式(手動)【手間のみ】	実線_30cm 時間的制約受ける	m	隠岐	369			

分類	単価CD	名称	規格	単位	地区名	単価値	留意事項	海上輸送費記載番号	摘要
5-1-1　区画線工	TDT000173	夜間_溶融式(手動)【手間のみ】	実線_30cm 時間的制約著しく受ける	m	本土	*3			
5-1-1　区画線工	TDT000173	夜間_溶融式(手動)【手間のみ】	実線_30cm 時間的制約著しく受ける	m	隠岐	395			
5-1-1　区画線工	TDT000175	夜間_溶融式(手動)【手間のみ】	実線_45cm 時間的制約なし	m	本土	*3			
5-1-1　区画線工	TDT000175	夜間_溶融式(手動)【手間のみ】	実線_45cm 時間的制約なし	m	隠岐	397			
5-1-1　区画線工	TDT000177	夜間_溶融式(手動)【手間のみ】	実線_45cm 時間的制約受ける	m	本土	*3			
5-1-1　区画線工	TDT000177	夜間_溶融式(手動)【手間のみ】	実線_45cm 時間的制約受ける	m	隠岐	419			
5-1-1　区画線工	TDT000179	夜間_溶融式(手動)【手間のみ】	実線_45cm 時間的制約著しく受ける	m	本土	*3			
5-1-1　区画線工	TDT000179	夜間_溶融式(手動)【手間のみ】	実線_45cm 時間的制約著しく受ける	m	隠岐	448			
5-1-1　区画線工	TDT000205	夜間_溶融式(手動)【手間のみ】	破線_15cm 時間的制約なし	m	本土	*3			
5-1-1　区画線工	TDT000205	夜間_溶融式(手動)【手間のみ】	破線_15cm 時間的制約なし	m	隠岐	243			
5-1-1　区画線工	TDT000207	夜間_溶融式(手動)【手間のみ】	破線_15cm 時間的制約受ける	m	本土	*3			
5-1-1　区画線工	TDT000207	夜間_溶融式(手動)【手間のみ】	破線_15cm 時間的制約受ける	m	隠岐	257			
5-1-1　区画線工	TDT000209	夜間_溶融式(手動)【手間のみ】	破線_15cm 時間的制約著しく受ける	m	本土	*3			
5-1-1　区画線工	TDT000209	夜間_溶融式(手動)【手間のみ】	破線_15cm 時間的制約著しく受ける	m	隠岐	274			
5-1-1　区画線工	TDT000211	夜間_溶融式(手動)【手間のみ】	破線_20cm 時間的制約なし	m	本土	*3			
5-1-1　区画線工	TDT000211	夜間_溶融式(手動)【手間のみ】	破線_20cm 時間的制約なし	m	隠岐	266			
5-1-1　区画線工	TDT000213	夜間_溶融式(手動)【手間のみ】	破線_20cm 時間的制約受ける	m	本土	*3			
5-1-1　区画線工	TDT000213	夜間_溶融式(手動)【手間のみ】	破線_20cm 時間的制約受ける	m	隠岐	280			
5-1-1　区画線工	TDT000215	夜間_溶融式(手動)【手間のみ】	破線_20cm 時間的制約著しく受ける	m	本土	*3			
5-1-1　区画線工	TDT000215	夜間_溶融式(手動)【手間のみ】	破線_20cm 時間的制約著しく受ける	m	隠岐	300			
5-1-1　区画線工	TDT000217	夜間_溶融式(手動)【手間のみ】	破線_30cm 時間的制約なし	m	本土	*3			
5-1-1　区画線工	TDT000217	夜間_溶融式(手動)【手間のみ】	破線_30cm 時間的制約なし	m	隠岐	397			
5-1-1　区画線工	TDT000219	夜間_溶融式(手動)【手間のみ】	破線_30cm 時間的制約受ける	m	本土	*3			
5-1-1　区画線工	TDT000219	夜間_溶融式(手動)【手間のみ】	破線_30cm 時間的制約受ける	m	隠岐	419			
5-1-1　区画線工	TDT000221	夜間_溶融式(手動)【手間のみ】	破線_30cm 時間的制約著しく受ける	m	本土	*3			
5-1-1　区画線工	TDT000221	夜間_溶融式(手動)【手間のみ】	破線_30cm 時間的制約著しく受ける	m	隠岐	448			
5-1-1　区画線工	TDT000223	夜間_溶融式(手動)【手間のみ】	破線_45cm 時間的制約なし	m	本土	*3			
5-1-1　区画線工	TDT000223	夜間_溶融式(手動)【手間のみ】	破線_45cm 時間的制約なし	m	隠岐	436			
5-1-1　区画線工	TDT000225	夜間_溶融式(手動)【手間のみ】	破線_45cm 時間的制約受ける	m	本土	*3			
5-1-1　区画線工	TDT000225	夜間_溶融式(手動)【手間のみ】	破線_45cm 時間的制約受ける	m	隠岐	461			
5-1-1　区画線工	TDT000227	夜間_溶融式(手動)【手間のみ】	破線_45cm 時間的制約著しく受ける	m	本土	*3			
5-1-1　区画線工	TDT000227	夜間_溶融式(手動)【手間のみ】	破線_45cm 時間的制約著しく受ける	m	隠岐	493			
5-1-1　区画線工	TDT000253	夜間_溶融式(手動)【手間のみ】	ゼブラ_15cm 時間的制約なし	m	本土	*3			
5-1-1　区画線工	TDT000253	夜間_溶融式(手動)【手間のみ】	ゼブラ_15cm 時間的制約なし	m	隠岐	258			
5-1-1　区画線工	TDT000255	夜間_溶融式(手動)【手間のみ】	ゼブラ_15cm 時間的制約受ける	m	本土	*3			
5-1-1　区画線工	TDT000255	夜間_溶融式(手動)【手間のみ】	ゼブラ_15cm 時間的制約受ける	m	隠岐	272			
5-1-1　区画線工	TDT000257	夜間_溶融式(手動)【手間のみ】	ゼブラ_15cm 時間的制約著しく受ける	m	本土	*3			
5-1-1　区画線工	TDT000257	夜間_溶融式(手動)【手間のみ】	ゼブラ_15cm 時間的制約著しく受ける	m	隠岐	291			
5-1-1　区画線工	TDT000259	夜間_溶融式(手動)【手間のみ】	ゼブラ_20cm 時間的制約なし	m	本土	*3			
5-1-1　区画線工	TDT000259	夜間_溶融式(手動)【手間のみ】	ゼブラ_20cm 時間的制約なし	m	隠岐	283			
5-1-1　区画線工	TDT000261	夜間_溶融式(手動)【手間のみ】	ゼブラ_20cm 時間的制約受ける	m	本土	*3			
5-1-1　区画線工	TDT000261	夜間_溶融式(手動)【手間のみ】	ゼブラ_20cm 時間的制約受ける	m	隠岐	298			
5-1-1　区画線工	TDT000263	夜間_溶融式(手動)【手間のみ】	ゼブラ_20cm 時間的制約著しく受ける	m	本土	*3			
5-1-1　区画線工	TDT000263	夜間_溶融式(手動)【手間のみ】	ゼブラ_20cm 時間的制約著しく受ける	m	隠岐	319			
5-1-1　区画線工	TDT000265	夜間_溶融式(手動)【手間のみ】	ゼブラ_30cm 時間的制約なし	m	本土	*3			
5-1-1　区画線工	TDT000265	夜間_溶融式(手動)【手間のみ】	ゼブラ_30cm 時間的制約なし	m	隠岐	416			

分類	単価CD	名称	規格	単位	地区名	単価値	留意事項	海上輸送費記載番号	摘要
5-1-1　区画線工	TDT000267	夜間_溶融式(手動)【手間のみ】	ゼブラ_30cm 時間的制約受ける	m	本土	*3			
5-1-1　区画線工	TDT000267	夜間_溶融式(手動)【手間のみ】	ゼブラ_30cm 時間的制約受ける	m	隠岐	440			
5-1-1　区画線工	TDT000269	夜間_溶融式(手動)【手間のみ】	ゼブラ_30cm 時間的制約著しく受ける	m	本土	*3			
5-1-1　区画線工	TDT000269	夜間_溶融式(手動)【手間のみ】	ゼブラ_30cm 時間的制約著しく受ける	m	隠岐	471			
5-1-1　区画線工	TDT000271	夜間_溶融式(手動)【手間のみ】	ゼブラ_45cm 時間的制約なし	m	本土	*3			
5-1-1　区画線工	TDT000271	夜間_溶融式(手動)【手間のみ】	ゼブラ_45cm 時間的制約なし	m	隠岐	485			
5-1-1　区画線工	TDT000273	夜間_溶融式(手動)【手間のみ】	ゼブラ_45cm 時間的制約受ける	m	本土	*3			
5-1-1　区画線工	TDT000273	夜間_溶融式(手動)【手間のみ】	ゼブラ_45cm 時間的制約受ける	m	隠岐	512			
5-1-1　区画線工	TDT000275	夜間_溶融式(手動)【手間のみ】	ゼブラ_45cm 時間的制約著しく受ける	m	本土	*3			
5-1-1　区画線工	TDT000275	夜間_溶融式(手動)【手間のみ】	ゼブラ_45cm 時間的制約著しく受ける	m	隠岐	548			
5-1-1　区画線工	TDT000301	夜間_溶融式(手動)【手間のみ】	矢印・記号・文字_15cm換算 時間的制約なし	m	本土	*3			
5-1-1　区画線工	TDT000301	夜間_溶融式(手動)【手間のみ】	矢印・記号・文字_15cm換算 時間的制約なし	m	隠岐	548			
5-1-1　区画線工	TDT000303	夜間_溶融式(手動)【手間のみ】	矢印・記号・文字_15cm換算 時間的制約受ける	m	本土	*3			
5-1-1　区画線工	TDT000303	夜間_溶融式(手動)【手間のみ】	矢印・記号・文字_15cm換算 時間的制約受ける	m	隠岐	578			
5-1-1　区画線工	TDT000305	夜間_溶融式(手動)【手間のみ】	矢印・記号・文字_15cm換算 時間的制約著しく受ける	m	本土	*3			
5-1-1　区画線工	TDT000305	夜間_溶融式(手動)【手間のみ】	矢印・記号・文字_15cm換算 時間的制約著しく受ける	m	隠岐	619			
5-1-1　区画線工	TDT000313	昼間_ペイント式(車載式)【手間のみ】	実線_15cm 時間的制約なし	m	本土	*3			
5-1-1　区画線工	TDT000313	昼間_ペイント式(車載式)【手間のみ】	実線_15cm 時間的制約なし	m	隠岐	64			
5-1-1　区画線工	TDT000315	昼間_ペイント式(車載式)【手間のみ】	実線_15cm 時間的制約受ける	m	本土	*3			
5-1-1　区画線工	TDT000315	昼間_ペイント式(車載式)【手間のみ】	実線_15cm 時間的制約受ける	m	隠岐	67			
5-1-1　区画線工	TDT000317	昼間_ペイント式(車載式)【手間のみ】	実線_15cm 時間的制約著しく受ける	m	本土	*3			
5-1-1　区画線工	TDT000317	昼間_ペイント式(車載式)【手間のみ】	実線_15cm 時間的制約著しく受ける	m	隠岐	71			
5-1-1　区画線工	TDT000319	昼間_ペイント式(車載式)【手間のみ】	破線_15cm 時間的制約なし	m	本土	*3			
5-1-1　区画線工	TDT000319	昼間_ペイント式(車載式)【手間のみ】	破線_15cm 時間的制約なし	m	隠岐	78			
5-1-1　区画線工	TDT000321	昼間_ペイント式(車載式)【手間のみ】	破線_15cm 時間的制約受ける	m	本土	*3			
5-1-1　区画線工	TDT000321	昼間_ペイント式(車載式)【手間のみ】	破線_15cm 時間的制約受ける	m	隠岐	81			
5-1-1　区画線工	TDT000323	昼間_ペイント式(車載式)【手間のみ】	破線_15cm 時間的制約著しく受ける	m	本土	*3			
5-1-1　区画線工	TDT000323	昼間_ペイント式(車載式)【手間のみ】	破線_15cm 時間的制約著しく受ける	m	隠岐	85			
5-1-1　区画線工	TDT000325	昼間_ペイント式(車載式)【手間のみ】	破線_30cm 時間的制約なし	m	本土	*3			
5-1-1　区画線工	TDT000325	昼間_ペイント式(車載式)【手間のみ】	破線_30cm 時間的制約なし	m	隠岐	97			
5-1-1　区画線工	TDT000327	昼間_ペイント式(車載式)【手間のみ】	破線_30cm 時間的制約受ける	m	本土	*3			
5-1-1　区画線工	TDT000327	昼間_ペイント式(車載式)【手間のみ】	破線_30cm 時間的制約受ける	m	隠岐	101			
5-1-1　区画線工	TDT000329	昼間_ペイント式(車載式)【手間のみ】	破線_30cm 時間的制約著しく受ける	m	本土	*3			
5-1-1　区画線工	TDT000329	昼間_ペイント式(車載式)【手間のみ】	破線_30cm 時間的制約著しく受ける	m	隠岐	106			
5-1-1　区画線工	TDT000349	夜間_ペイント式(車載式)【手間のみ】	実線_15cm 時間的制約なし	m	本土	*3			
5-1-1　区画線工	TDT000349	夜間_ペイント式(車載式)【手間のみ】	実線_15cm 時間的制約なし	m	隠岐	86			
5-1-1　区画線工	TDT000351	夜間_ペイント式(車載式)【手間のみ】	実線_15cm 時間的制約受ける	m	本土	*3			
5-1-1　区画線工	TDT000351	夜間_ペイント式(車載式)【手間のみ】	実線_15cm 時間的制約受ける	m	隠岐	90			
5-1-1　区画線工	TDT000353	夜間_ペイント式(車載式)【手間のみ】	実線_15cm 時間的制約著しく受ける	m	本土	*3			
5-1-1　区画線工	TDT000353	夜間_ペイント式(車載式)【手間のみ】	実線_15cm 時間的制約著しく受ける	m	隠岐	96			
5-1-1　区画線工	TDT000355	夜間_ペイント式(車載式)【手間のみ】	破線_15cm 時間的制約なし	m	本土	*3			
5-1-1　区画線工	TDT000355	夜間_ペイント式(車載式)【手間のみ】	破線_15cm 時間的制約なし	m	隠岐	104			
5-1-1　区画線工	TDT000357	夜間_ペイント式(車載式)【手間のみ】	破線_15cm 時間的制約受ける	m	本土	*3			
5-1-1　区画線工	TDT000357	夜間_ペイント式(車載式)【手間のみ】	破線_15cm 時間的制約受ける	m	隠岐	109			
5-1-1　区画線工	TDT000359	夜間_ペイント式(車載式)【手間のみ】	破線_15cm 時間的制約著しく受ける	m	本土	*3			
5-1-1　区画線工	TDT000359	夜間_ペイント式(車載式)【手間のみ】	破線_15cm 時間的制約著しく受ける	m	隠岐	115			

分類	単価CD	名称	規格	単位	地区名	単価値	留意事項	海上輸送費記載番号	摘要
5-1-1　区画線工	TDT000361	夜間_ペイント式(車載式)【手間のみ】	破線_30cm 時間的制約なし	m	本土	*3			
5-1-1　区画線工	TDT000361	夜間_ペイント式(車載式)【手間のみ】	破線_30cm 時間的制約なし	m	隠岐	130			
5-1-1　区画線工	TDT000363	夜間_ペイント式(車載式)【手間のみ】	破線_30cm 時間的制約受ける	m	本土	*3			
5-1-1　区画線工	TDT000363	夜間_ペイント式(車載式)【手間のみ】	破線_30cm 時間的制約受ける	m	隠岐	136			
5-1-1　区画線工	TDT000365	夜間_ペイント式(車載式)【手間のみ】	破線_30cm 時間的制約著しく受ける	m	本土	*3			
5-1-1　区画線工	TDT000365	夜間_ペイント式(車載式)【手間のみ】	破線_30cm 時間的制約著しく受ける	m	隠岐	144			
5-1-1　区画線工	TDT000385	昼間_区画線消去【手間のみ】	削り取り式_15cm換算 時間的制約なし	m	本土	*3			
5-1-1　区画線工	TDT000385	昼間_区画線消去【手間のみ】	削り取り式_15cm換算 時間的制約なし	m	隠岐	426			
5-1-1　区画線工	TDT000387	昼間_区画線消去【手間のみ】	削り取り式_15cm換算 時間的制約受ける	m	本土	*3			
5-1-1　区画線工	TDT000387	昼間_区画線消去【手間のみ】	削り取り式_15cm換算 時間的制約受ける	m	隠岐	451			
5-1-1　区画線工	TDT000389	昼間_区画線消去【手間のみ】	削り取り式_15cm換算 時間的制約著しく受ける	m	本土	*3			
5-1-1　区画線工	TDT000389	昼間_区画線消去【手間のみ】	削り取り式_15cm換算 時間的制約著しく受ける	m	隠岐	483			
5-1-1　区画線工	TDT000397	昼間_区画線消去【手間のみ】	WJ式(溶融式)_15cm換算 時間的制約なし	m	本土	*3			
5-1-1　区画線工	TDT000397	昼間_区画線消去【手間のみ】	WJ式(溶融式)_15cm換算 時間的制約なし	m	隠岐	795			
5-1-1　区画線工	TDT000399	昼間_区画線消去【手間のみ】	WJ式(溶融式)_15cm換算 時間的制約受ける	m	本土	*3			
5-1-1　区画線工	TDT000399	昼間_区画線消去【手間のみ】	WJ式(溶融式)_15cm換算 時間的制約受ける	m	隠岐	809			
5-1-1　区画線工	TDT000401	昼間_区画線消去【手間のみ】	WJ式(溶融式)_15cm換算 時間的制約著しく受ける	m	本土	*3			
5-1-1　区画線工	TDT000401	昼間_区画線消去【手間のみ】	WJ式(溶融式)_15cm換算 時間的制約著しく受ける	m	隠岐	827			
5-1-1　区画線工	TDT000403	昼間_区画線消去【手間のみ】	WJ式(ペイント式)_15cm換算 時間的制約なし	m	本土	*3			
5-1-1　区画線工	TDT000403	昼間_区画線消去【手間のみ】	WJ式(ペイント式)_15cm換算 時間的制約なし	m	隠岐	681			
5-1-1　区画線工	TDT000405	昼間_区画線消去【手間のみ】	WJ式(ペイント式)_15cm換算 時間的制約受ける	m	本土	*3			
5-1-1　区画線工	TDT000405	昼間_区画線消去【手間のみ】	WJ式(ペイント式)_15cm換算 時間的制約受ける	m	隠岐	693			
5-1-1　区画線工	TDT000407	昼間_区画線消去【手間のみ】	WJ式(ペイント式)_15cm換算 時間的制約著しく受ける	m	本土	*3			
5-1-1　区画線工	TDT000407	昼間_区画線消去【手間のみ】	WJ式(ペイント式)_15cm換算 時間的制約著しく受ける	m	隠岐	709			
5-1-1　区画線工	TDT000409	夜間_区画線消去【手間のみ】	削り取り式_15cm換算 時間的制約なし	m	本土	*3			
5-1-1　区画線工	TDT000409	夜間_区画線消去【手間のみ】	削り取り式_15cm換算 時間的制約なし	m	隠岐	629			
5-1-1　区画線工	TDT000411	夜間_区画線消去【手間のみ】	削り取り式_15cm換算 時間的制約受ける	m	本土	*3			
5-1-1　区画線工	TDT000411	夜間_区画線消去【手間のみ】	削り取り式_15cm換算 時間的制約受ける	m	隠岐	665			
5-1-1　区画線工	TDT000413	夜間_区画線消去【手間のみ】	削り取り式_15cm換算 時間的制約著しく受ける	m	本土	*3			
5-1-1　区画線工	TDT000413	夜間_区画線消去【手間のみ】	削り取り式_15cm換算 時間的制約著しく受ける	m	隠岐	714			
5-1-1　区画線工	TDT000421	夜間_区画線消去【手間のみ】	WJ式(溶融式)_15cm換算 時間的制約なし	m	本土	*3			
5-1-1　区画線工	TDT000421	夜間_区画線消去【手間のみ】	WJ式(溶融式)_15cm換算 時間的制約なし	m	隠岐	910			
5-1-1　区画線工	TDT000423	夜間_区画線消去【手間のみ】	WJ式(溶融式)_15cm換算 時間的制約受ける	m	本土	*3			
5-1-1　区画線工	TDT000423	夜間_区画線消去【手間のみ】	WJ式(溶融式)_15cm換算 時間的制約受ける	m	隠岐	930			
5-1-1　区画線工	TDT000425	夜間_区画線消去【手間のみ】	WJ式(溶融式)_15cm換算 時間的制約著しく受ける	m	本土	*3			
5-1-1　区画線工	TDT000425	夜間_区画線消去【手間のみ】	WJ式(溶融式)_15cm換算 時間的制約著しく受ける	m	隠岐	958			
5-1-1　区画線工	TDT000427	夜間_区画線消去【手間のみ】	WJ式(ペイント式)_15cm換算 時間的制約なし	m	本土	*3			
5-1-1　区画線工	TDT000427	夜間_区画線消去【手間のみ】	WJ式(ペイント式)_15cm換算 時間的制約なし	m	隠岐	780			
5-1-1　区画線工	TDT000429	夜間_区画線消去【手間のみ】	WJ式(ペイント式)_15cm換算 時間的制約受ける	m	本土	*3			
5-1-1　区画線工	TDT000429	夜間_区画線消去【手間のみ】	WJ式(ペイント式)_15cm換算 時間的制約受ける	m	隠岐	797			
5-1-1　区画線工	TDT000431	夜間_区画線消去【手間のみ】	WJ式(ペイント式)_15cm換算 時間的制約著しく受ける	m	本土	*3			
5-1-1　区画線工	TDT000431	夜間_区画線消去【手間のみ】	WJ式(ペイント式)_15cm換算 時間的制約著しく受ける	m	隠岐	821			
5-1-1　区画線工	TDT001609	昼間_ペイント式(手動)【手間のみ】	実線_15cm 時間的制約なし	m	本土	145			
5-1-1　区画線工	TDT001611	昼間_ペイント式(手動)【手間のみ】	実線_15cm 時間的制約受ける	m	本土	158			
5-1-1　区画線工	TDT001613	昼間_ペイント式(手動)【手間のみ】	実線_15cm 時間的制約著しく受ける	m	本土	172			
5-1-1　区画線工	TDT001615	昼間_ペイント式(手動)【手間のみ】	破線_15cm 時間的制約なし	m	本土	172			

分類	単価CD	名称	規格	単位	地区名	単価値	留意事項	海上輸送費記載番号	摘要
5-1-1　区画線工	TDT001617	昼間_ペイント式(手動)【手間のみ】	破線_15cm 時間的制約受ける	m	本土	187			
5-1-1　区画線工	TDT001619	昼間_ペイント式(手動)【手間のみ】	破線_15cm 時間的制約著しく受ける	m	本土	204			
5-1-1　区画線工	TDT001621	昼間_ペイント式(手動)【手間のみ】	破線_30cm 時間的制約なし	m	本土	285			
5-1-1　区画線工	TDT001623	昼間_ペイント式(手動)【手間のみ】	破線_30cm 時間的制約受ける	m	本土	309			
5-1-1　区画線工	TDT001625	昼間_ペイント式(手動)【手間のみ】	破線_30cm 時間的制約著しく受ける	m	本土	338			
5-1-1　区画線工	TDT001627	夜間_ペイント式(手動)【手間のみ】	実線_15cm 時間的制約なし	m	本土	207			
5-1-1　区画線工	TDT001629	夜間_ペイント式(手動)【手間のみ】	実線_15cm 時間的制約受ける	m	本土	224			
5-1-1　区画線工	TDT001631	夜間_ペイント式(手動)【手間のみ】	実線_15cm 時間的制約著しく受ける	m	本土	245			
5-1-1　区画線工	TDT001633	夜間_ペイント式(手動)【手間のみ】	破線_15cm 時間的制約なし	m	本土	245			
5-1-1　区画線工	TDT001635	夜間_ペイント式(手動)【手間のみ】	破線_15cm 時間的制約受ける	m	本土	266			
5-1-1　区画線工	TDT001637	夜間_ペイント式(手動)【手間のみ】	破線_15cm 時間的制約著しく受ける	m	本土	290			
5-1-1　区画線工	TDT001639	夜間_ペイント式(手動)【手間のみ】	破線_30cm 時間的制約なし	m	本土	404			
5-1-1　区画線工	TDT001641	夜間_ペイント式(手動)【手間のみ】	破線_30cm 時間的制約受ける	m	本土	438			
5-1-1　区画線工	TDT001643	夜間_ペイント式(手動)【手間のみ】	破線_30cm 時間的制約著しく受ける	m	本土	478			
5-1-2　高視認性区画線工	TDT000433	昼間_非リブ式(溶融式)【手間のみ】	実線_15cm 時間的制約なし	m	本土	*3			
5-1-2　高視認性区画線工	TDT000433	昼間_非リブ式(溶融式)【手間のみ】	実線_15cm 時間的制約なし	m	隠岐	209			
5-1-2　高視認性区画線工	TDT000435	昼間_非リブ式(溶融式)【手間のみ】	実線_15cm 時間的制約受ける	m	本土	*3			
5-1-2　高視認性区画線工	TDT000435	昼間_非リブ式(溶融式)【手間のみ】	実線_15cm 時間的制約受ける	m	隠岐	219			
5-1-2　高視認性区画線工	TDT000437	昼間_非リブ式(溶融式)【手間のみ】	実線_15cm 時間的制約著しく受ける	m	本土	*3			
5-1-2　高視認性区画線工	TDT000437	昼間_非リブ式(溶融式)【手間のみ】	実線_15cm 時間的制約著しく受ける	m	隠岐	234			
5-1-2　高視認性区画線工	TDT000439	昼間_非リブ式(溶融式)【手間のみ】	実線_20cm 時間的制約なし	m	本土	*3			
5-1-2　高視認性区画線工	TDT000439	昼間_非リブ式(溶融式)【手間のみ】	実線_20cm 時間的制約なし	m	隠岐	241			
5-1-2　高視認性区画線工	TDT000441	昼間_非リブ式(溶融式)【手間のみ】	実線_20cm 時間的制約受ける	m	本土	*3			
5-1-2　高視認性区画線工	TDT000441	昼間_非リブ式(溶融式)【手間のみ】	実線_20cm 時間的制約受ける	m	隠岐	253			
5-1-2　高視認性区画線工	TDT000443	昼間_非リブ式(溶融式)【手間のみ】	実線_20cm 時間的制約著しく受ける	m	本土	*3			
5-1-2　高視認性区画線工	TDT000443	昼間_非リブ式(溶融式)【手間のみ】	実線_20cm 時間的制約著しく受ける	m	隠岐	270			
5-1-2　高視認性区画線工	TDT000445	昼間_非リブ式(溶融式)【手間のみ】	実線_30cm 時間的制約なし	m	本土	*3			
5-1-2　高視認性区画線工	TDT000445	昼間_非リブ式(溶融式)【手間のみ】	実線_30cm 時間的制約なし	m	隠岐	313			
5-1-2　高視認性区画線工	TDT000447	昼間_非リブ式(溶融式)【手間のみ】	実線_30cm 時間的制約受ける	m	本土	*3			
5-1-2　高視認性区画線工	TDT000447	昼間_非リブ式(溶融式)【手間のみ】	実線_30cm 時間的制約受ける	m	隠岐	329			
5-1-2　高視認性区画線工	TDT000449	昼間_非リブ式(溶融式)【手間のみ】	実線_30cm 時間的制約著しく受ける	m	本土	*3			
5-1-2　高視認性区画線工	TDT000449	昼間_非リブ式(溶融式)【手間のみ】	実線_30cm 時間的制約著しく受ける	m	隠岐	351			
5-1-2　高視認性区画線工	TDT000451	昼間_非リブ式(溶融式)【手間のみ】	実線_45cm 時間的制約なし	m	本土	*3			
5-1-2　高視認性区画線工	TDT000451	昼間_非リブ式(溶融式)【手間のみ】	実線_45cm 時間的制約なし	m	隠岐	370			
5-1-2　高視認性区画線工	TDT000453	昼間_非リブ式(溶融式)【手間のみ】	実線_45cm 時間的制約受ける	m	本土	*3			
5-1-2　高視認性区画線工	TDT000453	昼間_非リブ式(溶融式)【手間のみ】	実線_45cm 時間的制約受ける	m	隠岐	389			
5-1-2　高視認性区画線工	TDT000455	昼間_非リブ式(溶融式)【手間のみ】	実線_45cm 時間的制約著しく受ける	m	本土	*3			
5-1-2　高視認性区画線工	TDT000455	昼間_非リブ式(溶融式)【手間のみ】	実線_45cm 時間的制約著しく受ける	m	隠岐	414			
5-1-2　高視認性区画線工	TDT000481	昼間_非リブ式(溶融式)【手間のみ】	ゼブラ_15cm 時間的制約なし	m	本土	*3			
5-1-2　高視認性区画線工	TDT000481	昼間_非リブ式(溶融式)【手間のみ】	ゼブラ_15cm 時間的制約なし	m	隠岐	241			
5-1-2　高視認性区画線工	TDT000483	昼間_非リブ式(溶融式)【手間のみ】	ゼブラ_15cm 時間的制約受ける	m	本土	*3			
5-1-2　高視認性区画線工	TDT000483	昼間_非リブ式(溶融式)【手間のみ】	ゼブラ_15cm 時間的制約受ける	m	隠岐	253			
5-1-2　高視認性区画線工	TDT000485	昼間_非リブ式(溶融式)【手間のみ】	ゼブラ_15cm 時間的制約著しく受ける	m	本土	*3			
5-1-2　高視認性区画線工	TDT000485	昼間_非リブ式(溶融式)【手間のみ】	ゼブラ_15cm 時間的制約著しく受ける	m	隠岐	270			
5-1-2　高視認性区画線工	TDT000487	昼間_非リブ式(溶融式)【手間のみ】	ゼブラ_20cm 時間的制約なし	m	本土	*3			
5-1-2　高視認性区画線工	TDT000487	昼間_非リブ式(溶融式)【手間のみ】	ゼブラ_20cm 時間的制約なし	m	隠岐	285			

分類	単価CD	名称	規格	単位	地区名	単価値	留意事項	海上輸送費記載番号	摘要
5-1-2　高視認性区画線工	TDT000489	昼間_非リブ式(溶融式)【手間のみ】	ゼブラ_20cm 時間的制約受ける	m	本土	*3			
5-1-2　高視認性区画線工	TDT000489	昼間_非リブ式(溶融式)【手間のみ】	ゼブラ_20cm 時間的制約受ける	m	隠岐	299			
5-1-2　高視認性区画線工	TDT000491	昼間_非リブ式(溶融式)【手間のみ】	ゼブラ_20cm 時間的制約著しく受ける	m	本土	*3			
5-1-2　高視認性区画線工	TDT000491	昼間_非リブ式(溶融式)【手間のみ】	ゼブラ_20cm 時間的制約著しく受ける	m	隠岐	319			
5-1-2　高視認性区画線工	TDT000493	昼間_非リブ式(溶融式)【手間のみ】	ゼブラ_30cm 時間的制約なし	m	本土	*3			
5-1-2　高視認性区画線工	TDT000493	昼間_非リブ式(溶融式)【手間のみ】	ゼブラ_30cm 時間的制約なし	m	隠岐	392			
5-1-2　高視認性区画線工	TDT000495	昼間_非リブ式(溶融式)【手間のみ】	ゼブラ_30cm 時間的制約受ける	m	本土	*3			
5-1-2　高視認性区画線工	TDT000495	昼間_非リブ式(溶融式)【手間のみ】	ゼブラ_30cm 時間的制約受ける	m	隠岐	412			
5-1-2　高視認性区画線工	TDT000497	昼間_非リブ式(溶融式)【手間のみ】	ゼブラ_30cm 時間的制約著しく受ける	m	本土	*3			
5-1-2　高視認性区画線工	TDT000497	昼間_非リブ式(溶融式)【手間のみ】	ゼブラ_30cm 時間的制約著しく受ける	m	隠岐	439			
5-1-2　高視認性区画線工	TDT000499	昼間_非リブ式(溶融式)【手間のみ】	ゼブラ_45cm 時間的制約なし	m	本土	*3			
5-1-2　高視認性区画線工	TDT000499	昼間_非リブ式(溶融式)【手間のみ】	ゼブラ_45cm 時間的制約なし	m	隠岐	448			
5-1-2　高視認性区画線工	TDT000501	昼間_非リブ式(溶融式)【手間のみ】	ゼブラ_45cm 時間的制約受ける	m	本土	*3			
5-1-2　高視認性区画線工	TDT000501	昼間_非リブ式(溶融式)【手間のみ】	ゼブラ_45cm 時間的制約受ける	m	隠岐	471			
5-1-2　高視認性区画線工	TDT000503	昼間_非リブ式(溶融式)【手間のみ】	ゼブラ_45cm 時間的制約著しく受ける	m	本土	*3			
5-1-2　高視認性区画線工	TDT000503	昼間_非リブ式(溶融式)【手間のみ】	ゼブラ_45cm 時間的制約著しく受ける	m	隠岐	501			
5-1-2　高視認性区画線工	TDT000529	昼間_リブ式(溶融式)【手間のみ】	実線_15cm 時間的制約なし	m	本土	*3			
5-1-2　高視認性区画線工	TDT000529	昼間_リブ式(溶融式)【手間のみ】	実線_15cm 時間的制約なし	m	隠岐	209			
5-1-2　高視認性区画線工	TDT000531	昼間_リブ式(溶融式)【手間のみ】	実線_15cm 時間的制約受ける	m	本土	*3			
5-1-2　高視認性区画線工	TDT000531	昼間_リブ式(溶融式)【手間のみ】	実線_15cm 時間的制約受ける	m	隠岐	219			
5-1-2　高視認性区画線工	TDT000533	昼間_リブ式(溶融式)【手間のみ】	実線_15cm 時間的制約著しく受ける	m	本土	*3			
5-1-2　高視認性区画線工	TDT000533	昼間_リブ式(溶融式)【手間のみ】	実線_15cm 時間的制約著しく受ける	m	隠岐	234			
5-1-2　高視認性区画線工	TDT000535	昼間_リブ式(溶融式)【手間のみ】	実線_20cm 時間的制約なし	m	本土	*3			
5-1-2　高視認性区画線工	TDT000535	昼間_リブ式(溶融式)【手間のみ】	実線_20cm 時間的制約なし	m	隠岐	241			
5-1-2　高視認性区画線工	TDT000537	昼間_リブ式(溶融式)【手間のみ】	実線_20cm 時間的制約受ける	m	本土	*3			
5-1-2　高視認性区画線工	TDT000537	昼間_リブ式(溶融式)【手間のみ】	実線_20cm 時間的制約受ける	m	隠岐	253			
5-1-2　高視認性区画線工	TDT000539	昼間_リブ式(溶融式)【手間のみ】	実線_20cm 時間的制約著しく受ける	m	本土	*3			
5-1-2　高視認性区画線工	TDT000539	昼間_リブ式(溶融式)【手間のみ】	実線_20cm 時間的制約著しく受ける	m	隠岐	270			
5-1-2　高視認性区画線工	TDT000541	昼間_リブ式(溶融式)【手間のみ】	実線_30cm 時間的制約なし	m	本土	*3			
5-1-2　高視認性区画線工	TDT000541	昼間_リブ式(溶融式)【手間のみ】	実線_30cm 時間的制約なし	m	隠岐	313			
5-1-2　高視認性区画線工	TDT000543	昼間_リブ式(溶融式)【手間のみ】	実線_30cm 時間的制約受ける	m	本土	*3			
5-1-2　高視認性区画線工	TDT000543	昼間_リブ式(溶融式)【手間のみ】	実線_30cm 時間的制約受ける	m	隠岐	329			
5-1-2　高視認性区画線工	TDT000545	昼間_リブ式(溶融式)【手間のみ】	実線_30cm 時間的制約著しく受ける	m	本土	*3			
5-1-2　高視認性区画線工	TDT000545	昼間_リブ式(溶融式)【手間のみ】	実線_30cm 時間的制約著しく受ける	m	隠岐	351			
5-1-2　高視認性区画線工	TDT000565	夜間_非リブ式(溶融式)【手間のみ】	実線_15cm 時間的制約なし	m	本土	*3			
5-1-2　高視認性区画線工	TDT000565	夜間_非リブ式(溶融式)【手間のみ】	実線_15cm 時間的制約なし	m	隠岐	298			
5-1-2　高視認性区画線工	TDT000567	夜間_非リブ式(溶融式)【手間のみ】	実線_15cm 時間的制約受ける	m	本土	*3			
5-1-2　高視認性区画線工	TDT000567	夜間_非リブ式(溶融式)【手間のみ】	実線_15cm 時間的制約受ける	m	隠岐	314			
5-1-2　高視認性区画線工	TDT000569	夜間_非リブ式(溶融式)【手間のみ】	実線_15cm 時間的制約著しく受ける	m	本土	*3			
5-1-2　高視認性区画線工	TDT000569	夜間_非リブ式(溶融式)【手間のみ】	実線_15cm 時間的制約著しく受ける	m	隠岐	336			
5-1-2　高視認性区画線工	TDT000571	夜間_非リブ式(溶融式)【手間のみ】	実線_20cm 時間的制約なし	m	本土	*3			
5-1-2　高視認性区画線工	TDT000571	夜間_非リブ式(溶融式)【手間のみ】	実線_20cm 時間的制約なし	m	隠岐	344			
5-1-2　高視認性区画線工	TDT000573	夜間_非リブ式(溶融式)【手間のみ】	実線_20cm 時間的制約受ける	m	本土	*3			
5-1-2　高視認性区画線工	TDT000573	夜間_非リブ式(溶融式)【手間のみ】	実線_20cm 時間的制約受ける	m	隠岐	363			
5-1-2　高視認性区画線工	TDT000575	夜間_非リブ式(溶融式)【手間のみ】	実線_20cm 時間的制約著しく受ける	m	本土	*3			
5-1-2　高視認性区画線工	TDT000575	夜間_非リブ式(溶融式)【手間のみ】	実線_20cm 時間的制約著しく受ける	m	隠岐	387			

分類	単価CD	名称	規格	単位	地区名	単価値	留意事項	海上輸送費記載番号	摘要
5-1-2　高視認性区画線工	TDT000577	夜間_非リブ式(溶融式)【手間のみ】	実線_30cm 時間的制約なし	m	本土	*3			
5-1-2　高視認性区画線工	TDT000577	夜間_非リブ式(溶融式)【手間のみ】	実線_30cm 時間的制約なし	m	隠岐	447			
5-1-2　高視認性区画線工	TDT000579	夜間_非リブ式(溶融式)【手間のみ】	実線_30cm 時間的制約受ける	m	本土	*3			
5-1-2　高視認性区画線工	TDT000579	夜間_非リブ式(溶融式)【手間のみ】	実線_30cm 時間的制約受ける	m	隠岐	472			
5-1-2　高視認性区画線工	TDT000581	夜間_非リブ式(溶融式)【手間のみ】	実線_30cm 時間的制約著しく受ける	m	本土	*3			
5-1-2　高視認性区画線工	TDT000581	夜間_非リブ式(溶融式)【手間のみ】	実線_30cm 時間的制約著しく受ける	m	隠岐	504			
5-1-2　高視認性区画線工	TDT000583	夜間_非リブ式(溶融式)【手間のみ】	実線_45cm 時間的制約なし	m	本土	*3			
5-1-2　高視認性区画線工	TDT000583	夜間_非リブ式(溶融式)【手間のみ】	実線_45cm 時間的制約なし	m	隠岐	528			
5-1-2　高視認性区画線工	TDT000585	夜間_非リブ式(溶融式)【手間のみ】	実線_45cm 時間的制約受ける	m	本土	*3			
5-1-2　高視認性区画線工	TDT000585	夜間_非リブ式(溶融式)【手間のみ】	実線_45cm 時間的制約受ける	m	隠岐	557			
5-1-2　高視認性区画線工	TDT000587	夜間_非リブ式(溶融式)【手間のみ】	実線_45cm 時間的制約著しく受ける	m	本土	*3			
5-1-2　高視認性区画線工	TDT000587	夜間_非リブ式(溶融式)【手間のみ】	実線_45cm 時間的制約著しく受ける	m	隠岐	595			
5-1-2　高視認性区画線工	TDT000613	夜間_非リブ式(溶融式)【手間のみ】	ゼブラ_15cm 時間的制約なし	m	本土	*3			
5-1-2　高視認性区画線工	TDT000613	夜間_非リブ式(溶融式)【手間のみ】	ゼブラ_15cm 時間的制約なし	m	隠岐	344			
5-1-2　高視認性区画線工	TDT000615	夜間_非リブ式(溶融式)【手間のみ】	ゼブラ_15cm 時間的制約受ける	m	本土	*3			
5-1-2　高視認性区画線工	TDT000615	夜間_非リブ式(溶融式)【手間のみ】	ゼブラ_15cm 時間的制約受ける	m	隠岐	363			
5-1-2　高視認性区画線工	TDT000617	夜間_非リブ式(溶融式)【手間のみ】	ゼブラ_15cm 時間的制約著しく受ける	m	本土	*3			
5-1-2　高視認性区画線工	TDT000617	夜間_非リブ式(溶融式)【手間のみ】	ゼブラ_15cm 時間的制約著しく受ける	m	隠岐	387			
5-1-2　高視認性区画線工	TDT000619	夜間_非リブ式(溶融式)【手間のみ】	ゼブラ_20cm 時間的制約なし	m	本土	*3			
5-1-2　高視認性区画線工	TDT000619	夜間_非リブ式(溶融式)【手間のみ】	ゼブラ_20cm 時間的制約なし	m	隠岐	407			
5-1-2　高視認性区画線工	TDT000621	夜間_非リブ式(溶融式)【手間のみ】	ゼブラ_20cm 時間的制約受ける	m	本土	*3			
5-1-2　高視認性区画線工	TDT000621	夜間_非リブ式(溶融式)【手間のみ】	ゼブラ_20cm 時間的制約受ける	m	隠岐	429			
5-1-2　高視認性区画線工	TDT000623	夜間_非リブ式(溶融式)【手間のみ】	ゼブラ_20cm 時間的制約著しく受ける	m	本土	*3			
5-1-2　高視認性区画線工	TDT000623	夜間_非リブ式(溶融式)【手間のみ】	ゼブラ_20cm 時間的制約著しく受ける	m	隠岐	458			
5-1-2　高視認性区画線工	TDT000625	夜間_非リブ式(溶融式)【手間のみ】	ゼブラ_30cm 時間的制約なし	m	本土	*3			
5-1-2　高視認性区画線工	TDT000625	夜間_非リブ式(溶融式)【手間のみ】	ゼブラ_30cm 時間的制約なし	m	隠岐	559			
5-1-2　高視認性区画線工	TDT000627	夜間_非リブ式(溶融式)【手間のみ】	ゼブラ_30cm 時間的制約受ける	m	本土	*3			
5-1-2　高視認性区画線工	TDT000627	夜間_非リブ式(溶融式)【手間のみ】	ゼブラ_30cm 時間的制約受ける	m	隠岐	589			
5-1-2　高視認性区画線工	TDT000629	夜間_非リブ式(溶融式)【手間のみ】	ゼブラ_30cm 時間的制約著しく受ける	m	本土	*3			
5-1-2　高視認性区画線工	TDT000629	夜間_非リブ式(溶融式)【手間のみ】	ゼブラ_30cm 時間的制約著しく受ける	m	隠岐	630			
5-1-2　高視認性区画線工	TDT000631	夜間_非リブ式(溶融式)【手間のみ】	ゼブラ_45cm 時間的制約なし	m	本土	*3			
5-1-2　高視認性区画線工	TDT000631	夜間_非リブ式(溶融式)【手間のみ】	ゼブラ_45cm 時間的制約なし	m	隠岐	639			
5-1-2　高視認性区画線工	TDT000633	夜間_非リブ式(溶融式)【手間のみ】	ゼブラ_45cm 時間的制約受ける	m	本土	*3			
5-1-2　高視認性区画線工	TDT000633	夜間_非リブ式(溶融式)【手間のみ】	ゼブラ_45cm 時間的制約受ける	m	隠岐	674			
5-1-2　高視認性区画線工	TDT000635	夜間_非リブ式(溶融式)【手間のみ】	ゼブラ_45cm 時間的制約著しく受ける	m	本土	*3			
5-1-2　高視認性区画線工	TDT000635	夜間_非リブ式(溶融式)【手間のみ】	ゼブラ_45cm 時間的制約著しく受ける	m	隠岐	720			
5-1-2　高視認性区画線工	TDT000661	夜間_リブ式(溶融式)【手間のみ】	実線_15cm 時間的制約なし	m	本土	*3			
5-1-2　高視認性区画線工	TDT000661	夜間_リブ式(溶融式)【手間のみ】	実線_15cm 時間的制約なし	m	隠岐	298			
5-1-2　高視認性区画線工	TDT000663	夜間_リブ式(溶融式)【手間のみ】	実線_15cm 時間的制約受ける	m	本土	*3			
5-1-2　高視認性区画線工	TDT000663	夜間_リブ式(溶融式)【手間のみ】	実線_15cm 時間的制約受ける	m	隠岐	314			
5-1-2　高視認性区画線工	TDT000665	夜間_リブ式(溶融式)【手間のみ】	実線_15cm 時間的制約著しく受ける	m	本土	*3			
5-1-2　高視認性区画線工	TDT000665	夜間_リブ式(溶融式)【手間のみ】	実線_15cm 時間的制約著しく受ける	m	隠岐	336			
5-1-2　高視認性区画線工	TDT000667	夜間_リブ式(溶融式)【手間のみ】	実線_20cm 時間的制約なし	m	本土	*3			
5-1-2　高視認性区画線工	TDT000667	夜間_リブ式(溶融式)【手間のみ】	実線_20cm 時間的制約なし	m	隠岐	344			
5-1-2　高視認性区画線工	TDT000669	夜間_リブ式(溶融式)【手間のみ】	実線_20cm 時間的制約受ける	m	本土	*3			
5-1-2　高視認性区画線工	TDT000669	夜間_リブ式(溶融式)【手間のみ】	実線_20cm 時間的制約受ける	m	隠岐	363			

分類	単価CD	名称	規格	単位	地区名	単価値	留意事項	海上輸送費記載番号	摘要
5-1-2　高視認性区画線工	TDT000671	夜間_リブ式(溶融式)【手間のみ】	実線_20cm 時間的制約著しく受ける	m	本土	*3			
5-1-2　高視認性区画線工	TDT000671	夜間_リブ式(溶融式)【手間のみ】	実線_20cm 時間的制約著しく受ける	m	隠岐	387			
5-1-2　高視認性区画線工	TDT000673	夜間_リブ式(溶融式)【手間のみ】	実線_30cm 時間的制約なし	m	本土	*3			
5-1-2　高視認性区画線工	TDT000673	夜間_リブ式(溶融式)【手間のみ】	実線_30cm 時間的制約なし	m	隠岐	447			
5-1-2　高視認性区画線工	TDT000675	夜間_リブ式(溶融式)【手間のみ】	実線_30cm 時間的制約受ける	m	本土	*3			
5-1-2　高視認性区画線工	TDT000675	夜間_リブ式(溶融式)【手間のみ】	実線_30cm 時間的制約受ける	m	隠岐	472			
5-1-2　高視認性区画線工	TDT000677	夜間_リブ式(溶融式)【手間のみ】	実線_30cm 時間的制約著しく受ける	m	本土	*3			
5-1-2　高視認性区画線工	TDT000677	夜間_リブ式(溶融式)【手間のみ】	実線_30cm 時間的制約著しく受ける	m	隠岐	504			
5-1-2　高視認性区画線工	TDT000697	昼間_高視認性区画線消去【手間のみ】	削り取り式_15cm換算 時間的制約なし	m	本土	*3			
5-1-2　高視認性区画線工	TDT000697	昼間_高視認性区画線消去【手間のみ】	削り取り式_15cm換算 時間的制約なし	m	隠岐	426			
5-1-2　高視認性区画線工	TDT000699	昼間_高視認性区画線消去【手間のみ】	削り取り式_15cm換算 時間的制約受ける	m	本土	*3			
5-1-2　高視認性区画線工	TDT000699	昼間_高視認性区画線消去【手間のみ】	削り取り式_15cm換算 時間的制約受ける	m	隠岐	451			
5-1-2　高視認性区画線工	TDT000701	昼間_高視認性区画線消去【手間のみ】	削り取り式_15cm換算 時間的制約著しく受ける	m	本土	*3			
5-1-2　高視認性区画線工	TDT000701	昼間_高視認性区画線消去【手間のみ】	削り取り式_15cm換算 時間的制約著しく受ける	m	隠岐	483			
5-1-2　高視認性区画線工	TDT000709	夜間_高視認性区画線消去【手間のみ】	削り取り式_15cm換算 時間的制約なし	m	本土	*3			
5-1-2　高視認性区画線工	TDT000709	夜間_高視認性区画線消去【手間のみ】	削り取り式_15cm換算 時間的制約なし	m	隠岐	629			
5-1-2　高視認性区画線工	TDT000711	夜間_高視認性区画線消去【手間のみ】	削り取り式_15cm換算 時間的制約受ける	m	本土	*3			
5-1-2　高視認性区画線工	TDT000711	夜間_高視認性区画線消去【手間のみ】	削り取り式_15cm換算 時間的制約受ける	m	隠岐	665			
5-1-2　高視認性区画線工	TDT000713	夜間_高視認性区画線消去【手間のみ】	削り取り式_15cm換算 時間的制約著しく受ける	m	本土	*3			
5-1-2　高視認性区画線工	TDT000713	夜間_高視認性区画線消去【手間のみ】	削り取り式_15cm換算 時間的制約著しく受ける	m	隠岐	714			
5-1-3　排水構造物工	TDT000721	昼間_U型側溝【手間のみ】	L=600_60kg/個以下 時間的制約なし	m	本土	*3			
5-1-3　排水構造物工	TDT000721	昼間_U型側溝【手間のみ】	L=600_60kg/個以下 時間的制約なし	m	隠岐	3,164			
5-1-3　排水構造物工	TDT000723	昼間_U型側溝【手間のみ】	L=600_60を超え300kg/個以下 時間的制約なし	m	本土	*3			
5-1-3　排水構造物工	TDT000723	昼間_U型側溝【手間のみ】	L=600_60を超え300kg/個以下 時間的制約なし	m	隠岐	4,910			
5-1-3　排水構造物工	TDT000725	昼間_U型側溝【手間のみ】	L=2000_1000kg/個以下 時間的制約なし	m	本土	*3			
5-1-3　排水構造物工	TDT000725	昼間_U型側溝【手間のみ】	L=2000_1000kg/個以下 時間的制約なし	m	隠岐	3,102			
5-1-3　排水構造物工	TDT000727	昼間_U型側溝【手間のみ】	L=2000_1000を超え2000kg/個以下 時間的制約なし	m	本土	*3			
5-1-3　排水構造物工	TDT000727	昼間_U型側溝【手間のみ】	L=2000_1000を超え2000kg/個以下 時間的制約なし	m	隠岐	4,863			
5-1-3　排水構造物工	TDT000729	昼間_U型側溝【手間のみ】	L=2000_2000を超え2900kg/個以下 時間的制約なし	m	本土	*3			
5-1-3　排水構造物工	TDT000729	昼間_U型側溝【手間のみ】	L=2000_2000を超え2900kg/個以下 時間的制約なし	m	隠岐	6,451			
5-1-3　排水構造物工	TDT000731	昼間_U型側溝【手間のみ】	L=600_60kg/個以下 時間的制約受ける	m	本土	*3			
5-1-3　排水構造物工	TDT000731	昼間_U型側溝【手間のみ】	L=600_60kg/個以下 時間的制約受ける	m	隠岐	3,354			
5-1-3　排水構造物工	TDT000733	昼間_U型側溝【手間のみ】	L=600_60を超え300kg/個以下 時間的制約受ける	m	本土	*3			
5-1-3　排水構造物工	TDT000733	昼間_U型側溝【手間のみ】	L=600_60を超え300kg/個以下 時間的制約受ける	m	隠岐	5,132			
5-1-3　排水構造物工	TDT000735	昼間_U型側溝【手間のみ】	L=2000_1000kg/個以下 時間的制約受ける	m	本土	*3			
5-1-3　排水構造物工	TDT000735	昼間_U型側溝【手間のみ】	L=2000_1000kg/個以下 時間的制約受ける	m	隠岐	3,242			
5-1-3　排水構造物工	TDT000737	昼間_U型側溝【手間のみ】	L=2000_1000を超え2000kg/個以下 時間的制約受ける	m	本土	*3			
5-1-3　排水構造物工	TDT000737	昼間_U型側溝【手間のみ】	L=2000_1000を超え2000kg/個以下 時間的制約受ける	m	隠岐	5,071			
5-1-3　排水構造物工	TDT000739	昼間_U型側溝【手間のみ】	L=2000_2000を超え2900kg/個以下 時間的制約受ける	m	本土	*3			
5-1-3　排水構造物工	TDT000739	昼間_U型側溝【手間のみ】	L=2000_2000を超え2900kg/個以下 時間的制約受ける	m	隠岐	6,716			
5-1-3　排水構造物工	TDT000741	昼間_U型側溝【手間のみ】	L=600_60kg/個以下 時間的制約著しく受ける	m	本土	*3			
5-1-3　排水構造物工	TDT000741	昼間_U型側溝【手間のみ】	L=600_60kg/個以下 時間的制約著しく受ける	m	隠岐	3,607			
5-1-3　排水構造物工	TDT000743	昼間_U型側溝【手間のみ】	L=600_60を超え300kg/個以下 時間的制約著しく受ける	m	本土	*3			
5-1-3　排水構造物工	TDT000743	昼間_U型側溝【手間のみ】	L=600_60を超え300kg/個以下 時間的制約著しく受ける	m	隠岐	5,427			
5-1-3　排水構造物工	TDT000745	昼間_U型側溝【手間のみ】	L=2000_1000kg/個以下 時間的制約著しく受ける	m	本土	*3			
5-1-3　排水構造物工	TDT000745	昼間_U型側溝【手間のみ】	L=2000_1000kg/個以下 時間的制約著しく受ける	m	隠岐	3,429			

分類	単価CD	名称	規格	単位	地区名	単価値	留意事項	海上輸送費記載番号	摘要
5-1-3　排水構造物工	TDT000747	昼間_U型側溝【手間のみ】	L=2000_1000を超え2000kg/個以下 時間的制約著しく受ける	m	本土	*3			
5-1-3　排水構造物工	TDT000747	昼間_U型側溝【手間のみ】	L=2000_1000を超え2000kg/個以下 時間的制約著しく受ける	m	隠岐	5,350			
5-1-3　排水構造物工	TDT000749	昼間_U型側溝【手間のみ】	L=2000_2000を超え2900kg/個以下 時間的制約著しく受ける	m	本土	*3			
5-1-3　排水構造物工	TDT000749	昼間_U型側溝【手間のみ】	L=2000_2000を超え2900kg/個以下 時間的制約著しく受ける	m	隠岐	7,071			
5-1-3　排水構造物工	TDT000751	夜間_U型側溝【手間のみ】	L=600_60kg/個以下 時間的制約なし	m	本土	*3			
5-1-3　排水構造物工	TDT000751	夜間_U型側溝【手間のみ】	L=600_60kg/個以下 時間的制約なし	m	隠岐	4,747			
5-1-3　排水構造物工	TDT000753	夜間_U型側溝【手間のみ】	L=600_60を超え300kg/個以下 時間的制約なし	m	本土	*3			
5-1-3　排水構造物工	TDT000753	夜間_U型側溝【手間のみ】	L=600_60を超え300kg/個以下 時間的制約なし	m	隠岐	7,073			
5-1-3　排水構造物工	TDT000755	夜間_U型側溝【手間のみ】	L=2000_1000kg/個以下 時間的制約なし	m	本土	*3			
5-1-3　排水構造物工	TDT000755	夜間_U型側溝【手間のみ】	L=2000_1000kg/個以下 時間的制約なし	m	隠岐	4,471			
5-1-3　排水構造物工	TDT000757	夜間_U型側溝【手間のみ】	L=2000_1000を超え2000kg/個以下 時間的制約なし	m	本土	*3			
5-1-3　排水構造物工	TDT000757	夜間_U型側溝【手間のみ】	L=2000_1000を超え2000kg/個以下 時間的制約なし	m	隠岐	6,970			
5-1-3　排水構造物工	TDT000759	夜間_U型側溝【手間のみ】	L=2000_2000を超え2900kg/個以下 時間的制約なし	m	本土	*3			
5-1-3　排水構造物工	TDT000759	夜間_U型側溝【手間のみ】	L=2000_2000を超え2900kg/個以下 時間的制約なし	m	隠岐	9,196			
5-1-3　排水構造物工	TDT000761	夜間_U型側溝【手間のみ】	L=600_60kg/個以下 時間的制約受ける	m	本土	*3			
5-1-3　排水構造物工	TDT000761	夜間_U型側溝【手間のみ】	L=600_60kg/個以下 時間的制約受ける	m	隠岐	5,031			
5-1-3　排水構造物工	TDT000763	夜間_U型側溝【手間のみ】	L=600_60を超え300kg/個以下 時間的制約受ける	m	本土	*3			
5-1-3　排水構造物工	TDT000763	夜間_U型側溝【手間のみ】	L=600_60を超え300kg/個以下 時間的制約受ける	m	隠岐	7,405			
5-1-3　排水構造物工	TDT000765	夜間_U型側溝【手間のみ】	L=2000_1000kg/個以下 時間的制約受ける	m	本土	*3			
5-1-3　排水構造物工	TDT000765	夜間_U型側溝【手間のみ】	L=2000_1000kg/個以下 時間的制約受ける	m	隠岐	4,681			
5-1-3　排水構造物工	TDT000767	夜間_U型側溝【手間のみ】	L=2000_1000を超え2000kg/個以下 時間的制約受ける	m	本土	*3			
5-1-3　排水構造物工	TDT000767	夜間_U型側溝【手間のみ】	L=2000_1000を超え2000kg/個以下 時間的制約受ける	m	隠岐	7,283			
5-1-3　排水構造物工	TDT000769	夜間_U型側溝【手間のみ】	L=2000_2000を超え2900kg/個以下 時間的制約受ける	m	本土	*3			
5-1-3　排水構造物工	TDT000769	夜間_U型側溝【手間のみ】	L=2000_2000を超え2900kg/個以下 時間的制約受ける	m	隠岐	9,591			
5-1-3　排水構造物工	TDT000771	夜間_U型側溝【手間のみ】	L=600_60kg/個以下 時間的制約著しく受ける	m	本土	*3			
5-1-3　排水構造物工	TDT000771	夜間_U型側溝【手間のみ】	L=600_60kg/個以下 時間的制約著しく受ける	m	隠岐	5,412			
5-1-3　排水構造物工	TDT000773	夜間_U型側溝【手間のみ】	L=600_60を超え300kg/個以下 時間的制約著しく受ける	m	本土	*3			
5-1-3　排水構造物工	TDT000773	夜間_U型側溝【手間のみ】	L=600_60を超え300kg/個以下 時間的制約著しく受ける	m	隠岐	7,848			
5-1-3　排水構造物工	TDT000775	夜間_U型側溝【手間のみ】	L=2000_1000kg/個以下 時間的制約著しく受ける	m	本土	*3			
5-1-3　排水構造物工	TDT000775	夜間_U型側溝【手間のみ】	L=2000_1000kg/個以下 時間的制約著しく受ける	m	隠岐	4,961			
5-1-3　排水構造物工	TDT000777	夜間_U型側溝【手間のみ】	L=2000_1000を超え2000kg/個以下 時間的制約著しく受ける	m	本土	*3			
5-1-3　排水構造物工	TDT000777	夜間_U型側溝【手間のみ】	L=2000_1000を超え2000kg/個以下 時間的制約著しく受ける	m	隠岐	7,701			
5-1-3　排水構造物工	TDT000779	夜間_U型側溝【手間のみ】	L=2000_2000を超え2900kg/個以下 時間的制約著しく受ける	m	本土	*3			
5-1-3　排水構造物工	TDT000779	夜間_U型側溝【手間のみ】	L=2000_2000を超え2900kg/個以下 時間的制約著しく受ける	m	隠岐	10,120			
5-1-3　排水構造物工	TDT000781	昼間_自由勾配側溝【手間のみ】	L=2000_1000kg/個以下 時間的制約なし	m	本土	*3			
5-1-3　排水構造物工	TDT000781	昼間_自由勾配側溝【手間のみ】	L=2000_1000kg/個以下 時間的制約なし	m	隠岐	4,720			
5-1-3　排水構造物工	TDT000783	昼間_自由勾配側溝【手間のみ】	L=2000_1000を超え2000/個以下 時間的制約なし	m	本土	*3			
5-1-3　排水構造物工	TDT000783	昼間_自由勾配側溝【手間のみ】	L=2000_1000を超え2000/個以下 時間的制約なし	m	隠岐	6,094			
5-1-3　排水構造物工	TDT000785	昼間_自由勾配側溝【手間のみ】	L=2000_2000を超え2900kg/個以下 時間的制約なし	m	本土	*3			
5-1-3　排水構造物工	TDT000785	昼間_自由勾配側溝【手間のみ】	L=2000_2000を超え2900kg/個以下 時間的制約なし	m	隠岐	6,848			
5-1-3　排水構造物工	TDT000787	昼間_自由勾配側溝【手間のみ】	L=2000_1000kg/個以下 時間的制約受ける	m	本土	*3			
5-1-3　排水構造物工	TDT000787	昼間_自由勾配側溝【手間のみ】	L=2000_1000kg/個以下 時間的制約受ける	m	隠岐	4,933			
5-1-3　排水構造物工	TDT000789	昼間_自由勾配側溝【手間のみ】	L=2000_1000を超え2000/個以下 時間的制約受ける	m	本土	*3			
5-1-3　排水構造物工	TDT000789	昼間_自由勾配側溝【手間のみ】	L=2000_1000を超え2000/個以下 時間的制約受ける	m	隠岐	6,355			
5-1-3　排水構造物工	TDT000791	昼間_自由勾配側溝【手間のみ】	L=2000_2000を超え2900kg/個以下 時間的制約受ける	m	本土	*3			
5-1-3　排水構造物工	TDT000791	昼間_自由勾配側溝【手間のみ】	L=2000_2000を超え2900kg/個以下 時間的制約受ける	m	隠岐	7,131			

分類	単価CD	名称	規格	単位	地区名	単価値	留意事項	海上輸送費記載番号	摘要
5-1-3　排水構造物工	TDT000793	昼間_自由勾配側溝【手間のみ】	L=2000_1000kg/個以下 時間的制約著しく受ける	m	本土	*3			
5-1-3　排水構造物工	TDT000793	昼間_自由勾配側溝【手間のみ】	L=2000_1000kg/個以下 時間的制約著しく受ける	m	隠岐	5,217			
5-1-3　排水構造物工	TDT000795	昼間_自由勾配側溝【手間のみ】	L=2000_1000を超え2000/個以下 時間的制約著しく受ける	m	本土	*3			
5-1-3　排水構造物工	TDT000795	昼間_自由勾配側溝【手間のみ】	L=2000_1000を超え2000/個以下 時間的制約著しく受ける	m	隠岐	6,704			
5-1-3　排水構造物工	TDT000797	昼間_自由勾配側溝【手間のみ】	L=2000_2000を超え2900kg/個以下 時間的制約著しく受ける	m	本土	*3			
5-1-3　排水構造物工	TDT000797	昼間_自由勾配側溝【手間のみ】	L=2000_2000を超え2900kg/個以下 時間的制約著しく受ける	m	隠岐	7,506			
5-1-3　排水構造物工	TDT000799	夜間_自由勾配側溝【手間のみ】	L=2000_1000kg/個以下 時間的制約なし	m	本土	*3			
5-1-3　排水構造物工	TDT000799	夜間_自由勾配側溝【手間のみ】	L=2000_1000kg/個以下 時間的制約なし	m	隠岐	6,801			
5-1-3　排水構造物工	TDT000801	夜間_自由勾配側溝【手間のみ】	L=2000_1000を超え2000/個以下 時間的制約なし	m	本土	*3			
5-1-3　排水構造物工	TDT000801	夜間_自由勾配側溝【手間のみ】	L=2000_1000を超え2000/個以下 時間的制約なし	m	隠岐	8,736			
5-1-3　排水構造物工	TDT000803	夜間_自由勾配側溝【手間のみ】	L=2000_2000を超え2900kg/個以下 時間的制約なし	m	本土	*3			
5-1-3　排水構造物工	TDT000803	夜間_自由勾配側溝【手間のみ】	L=2000_2000を超え2900kg/個以下 時間的制約なし	m	隠岐	9,763			
5-1-3　排水構造物工	TDT000805	夜間_自由勾配側溝【手間のみ】	L=2000_1000kg/個以下 時間的制約受ける	m	本土	*3			
5-1-3　排水構造物工	TDT000805	夜間_自由勾配側溝【手間のみ】	L=2000_1000kg/個以下 時間的制約受ける	m	隠岐	7,121			
5-1-3　排水構造物工	TDT000807	夜間_自由勾配側溝【手間のみ】	L=2000_1000を超え2000/個以下 時間的制約受ける	m	本土	*3			
5-1-3　排水構造物工	TDT000807	夜間_自由勾配側溝【手間のみ】	L=2000_1000を超え2000/個以下 時間的制約受ける	m	隠岐	9,128			
5-1-3　排水構造物工	TDT000809	夜間_自由勾配側溝【手間のみ】	L=2000_2000を超え2900kg/個以下 時間的制約受ける	m	本土	*3			
5-1-3　排水構造物工	TDT000809	夜間_自由勾配側溝【手間のみ】	L=2000_2000を超え2900kg/個以下 時間的制約受ける	m	隠岐	10,180			
5-1-3　排水構造物工	TDT000811	夜間_自由勾配側溝【手間のみ】	L=2000_1000kg/個以下 時間的制約著しく受ける	m	本土	*3			
5-1-3　排水構造物工	TDT000811	夜間_自由勾配側溝【手間のみ】	L=2000_1000kg/個以下 時間的制約著しく受ける	m	隠岐	7,546			
5-1-3　排水構造物工	TDT000813	夜間_自由勾配側溝【手間のみ】	L=2000_1000を超え2000/個以下 時間的制約著しく受ける	m	本土	*3			
5-1-3　排水構造物工	TDT000813	夜間_自由勾配側溝【手間のみ】	L=2000_1000を超え2000/個以下 時間的制約著しく受ける	m	隠岐	9,652			
5-1-3　排水構造物工	TDT000815	夜間_自由勾配側溝【手間のみ】	L=2000_2000を超え2900kg/個以下 時間的制約著しく受ける	m	本土	*3			
5-1-3　排水構造物工	TDT000815	夜間_自由勾配側溝【手間のみ】	L=2000_2000を超え2900kg/個以下 時間的制約著しく受ける	m	隠岐	10,740			
5-1-3　排水構造物工	TDT000817	昼間_蓋版【手間のみ】	コンクリート・鋼製_40kg/枚以下 時間的制約なし	枚	本土	*3			
5-1-3　排水構造物工	TDT000817	昼間_蓋版【手間のみ】	コンクリート・鋼製_40kg/枚以下 時間的制約なし	枚	隠岐	275			
5-1-3　排水構造物工	TDT000819	昼間_蓋版【手間のみ】	コンクリート・鋼製_40を超え170kg/枚以下 時間的制約なし	枚	本土	*3			
5-1-3　排水構造物工	TDT000819	昼間_蓋版【手間のみ】	コンクリート・鋼製_40を超え170kg/枚以下 時間的制約なし	枚	隠岐	713			
5-1-3　排水構造物工	TDT000821	昼間_蓋版【手間のみ】	コンクリート・鋼製_40kg/枚以下 時間的制約受ける	枚	本土	*3			
5-1-3　排水構造物工	TDT000821	昼間_蓋版【手間のみ】	コンクリート・鋼製_40kg/枚以下 時間的制約受ける	枚	隠岐	291			
5-1-3　排水構造物工	TDT000823	昼間_蓋版【手間のみ】	コンクリート・鋼製_40を超え170kg/枚以下 時間的制約受ける	枚	本土	*3			
5-1-3　排水構造物工	TDT000823	昼間_蓋版【手間のみ】	コンクリート・鋼製_40を超え170kg/枚以下 時間的制約受ける	枚	隠岐	740			
5-1-3　排水構造物工	TDT000825	昼間_蓋版【手間のみ】	コンクリート・鋼製_40kg/枚以下 時間的制約著しく受ける	枚	本土	*3			
5-1-3　排水構造物工	TDT000825	昼間_蓋版【手間のみ】	コンクリート・鋼製_40kg/枚以下 時間的制約著しく受ける	枚	隠岐	313			
5-1-3　排水構造物工	TDT000827	昼間_蓋版【手間のみ】	コンクリート・鋼製_40を超え170kg/枚以下 時間的制約著しく受ける	枚	本土	*3			
5-1-3　排水構造物工	TDT000827	昼間_蓋版【手間のみ】	コンクリート・鋼製_40を超え170kg/枚以下 時間的制約著しく受ける	枚	隠岐	777			
5-1-3　排水構造物工	TDT000829	夜間_蓋版【手間のみ】	コンクリート・鋼製_40kg/枚以下 時間的制約なし	枚	本土	*3			
5-1-3　排水構造物工	TDT000829	夜間_蓋版【手間のみ】	コンクリート・鋼製_40kg/枚以下 時間的制約なし	枚	隠岐	412			
5-1-3　排水構造物工	TDT000831	夜間_蓋版【手間のみ】	コンクリート・鋼製_40を超え170kg/枚以下 時間的制約なし	枚	本土	*3			
5-1-3　排水構造物工	TDT000831	夜間_蓋版【手間のみ】	コンクリート・鋼製_40を超え170kg/枚以下 時間的制約なし	枚	隠岐	1,009			
5-1-3　排水構造物工	TDT000833	夜間_蓋版【手間のみ】	コンクリート・鋼製_40kg/枚以下 時間的制約受ける	枚	本土	*3			
5-1-3　排水構造物工	TDT000833	夜間_蓋版【手間のみ】	コンクリート・鋼製_40kg/枚以下 時間的制約受ける	枚	隠岐	437			
5-1-3　排水構造物工	TDT000835	夜間_蓋版【手間のみ】	コンクリート・鋼製_40を超え170kg/枚以下 時間的制約受ける	枚	本土	*3			
5-1-3　排水構造物工	TDT000835	夜間_蓋版【手間のみ】	コンクリート・鋼製_40を超え170kg/枚以下 時間的制約受ける	枚	隠岐	1,050			
5-1-3　排水構造物工	TDT000837	夜間_蓋版【手間のみ】	コンクリート・鋼製_40kg/枚以下 時間的制約著しく受ける	枚	本土	*3			
5-1-3　排水構造物工	TDT000837	夜間_蓋版【手間のみ】	コンクリート・鋼製_40kg/枚以下 時間的制約著しく受ける	枚	隠岐	470			

分類	単価CD	名称	規格	単位	地区名	単価値	留意事項	海上輸送費記載番号	摘要
5-1-3　排水構造物工	TDT000839	夜間_蓋版【手間のみ】	コンクリート・鋼製_40を超え170kg/枚以下 時間的制約著しく受ける	枚	本土	*3			
5-1-3　排水構造物工	TDT000839	夜間_蓋版【手間のみ】	コンクリート・鋼製_40を超え170kg/枚以下 時間的制約著しく受ける	枚	隠岐	1,106			
5-1-4　ｺﾝｸﾘｰﾄﾌﾞﾛｯｸ積工	TDT000865	昼間_ブロック積工【手間のみ】	時間的制約なし	m2	本土	*3			
5-1-4　ｺﾝｸﾘｰﾄﾌﾞﾛｯｸ積工	TDT000865	昼間_ブロック積工【手間のみ】	時間的制約なし	m2	隠岐	11,290			
5-1-4　ｺﾝｸﾘｰﾄﾌﾞﾛｯｸ積工	TDT000867	昼間_ブロック積工【手間のみ】	時間的制約受ける	m2	本土	*3			
5-1-4　ｺﾝｸﾘｰﾄﾌﾞﾛｯｸ積工	TDT000867	昼間_ブロック積工【手間のみ】	時間的制約受ける	m2	隠岐	11,830			
5-1-4　ｺﾝｸﾘｰﾄﾌﾞﾛｯｸ積工	TDT000869	昼間_ブロック積工【手間のみ】	時間的制約著しく受ける	m2	本土	*3			
5-1-4　ｺﾝｸﾘｰﾄﾌﾞﾛｯｸ積工	TDT000869	昼間_ブロック積工【手間のみ】	時間的制約著しく受ける	m2	隠岐	12,550			
5-1-4　ｺﾝｸﾘｰﾄﾌﾞﾛｯｸ積工	TDT000871	夜間_ブロック積工【手間のみ】	時間的制約なし	m2	本土	*3			
5-1-4　ｺﾝｸﾘｰﾄﾌﾞﾛｯｸ積工	TDT000871	夜間_ブロック積工【手間のみ】	時間的制約なし	m2	隠岐	15,760			
5-1-4　ｺﾝｸﾘｰﾄﾌﾞﾛｯｸ積工	TDT000873	夜間_ブロック積工【手間のみ】	時間的制約受ける	m2	本土	*3			
5-1-4　ｺﾝｸﾘｰﾄﾌﾞﾛｯｸ積工	TDT000873	夜間_ブロック積工【手間のみ】	時間的制約受ける	m2	隠岐	16,570			
5-1-4　ｺﾝｸﾘｰﾄﾌﾞﾛｯｸ積工	TDT000875	夜間_ブロック積工【手間のみ】	時間的制約著しく受ける	m2	本土	*3			
5-1-4　ｺﾝｸﾘｰﾄﾌﾞﾛｯｸ積工	TDT000875	夜間_ブロック積工【手間のみ】	時間的制約著しく受ける	m2	隠岐	17,660			
5-1-5　橋梁塗装工	TDT000877	昼間_新橋・新橋継手部共通【材工共】	素地調整_動力工具処理 時間的制約なし	m2	本土	*3			
5-1-5　橋梁塗装工	TDT000877	昼間_新橋・新橋継手部共通【材工共】	素地調整_動力工具処理 時間的制約なし	m2	隠岐	3,641			
5-1-5　橋梁塗装工	TDT000879	昼間_新橋・新橋継手部共通【材工共】	素地調整_動力工具処理 時間的制約受ける	m2	本土	*3			
5-1-5　橋梁塗装工	TDT000879	昼間_新橋・新橋継手部共通【材工共】	素地調整_動力工具処理 時間的制約受ける	m2	隠岐	3,860			
5-1-5　橋梁塗装工	TDT000881	昼間_新橋・新橋継手部共通【材工共】	素地調整_動力工具処理 時間的制約著しく受ける	m2	本土	*3			
5-1-5　橋梁塗装工	TDT000881	昼間_新橋・新橋継手部共通【材工共】	素地調整_動力工具処理 時間的制約著しく受ける	m2	隠岐	4,152			
5-1-5　橋梁塗装工	TDT000883	昼間_新橋・新橋継手部共通【材工共】	素地調整_ブラスト処理 時間的制約なし	m2	本土	*3			
5-1-5　橋梁塗装工	TDT000883	昼間_新橋・新橋継手部共通【材工共】	素地調整_ブラスト処理 時間的制約なし	m2	隠岐	7,247			
5-1-5　橋梁塗装工	TDT000885	昼間_新橋・新橋継手部共通【材工共】	素地調整_ブラスト処理 時間的制約受ける	m2	本土	*3			
5-1-5　橋梁塗装工	TDT000885	昼間_新橋・新橋継手部共通【材工共】	素地調整_ブラスト処理 時間的制約受ける	m2	隠岐	7,493			
5-1-5　橋梁塗装工	TDT000887	昼間_新橋・新橋継手部共通【材工共】	素地調整_ブラスト処理 時間的制約著しく受ける	m2	本土	*3			
5-1-5　橋梁塗装工	TDT000887	昼間_新橋・新橋継手部共通【材工共】	素地調整_ブラスト処理 時間的制約著しく受ける	m2	隠岐	7,819			
5-1-5　橋梁塗装工	TDT000889	昼間_新橋・新橋継手部共通【材工共】	素地調整_研削材及びケレンかす回収・積込 時間的制約なし	m2	本土	*3			
5-1-5　橋梁塗装工	TDT000889	昼間_新橋・新橋継手部共通【材工共】	素地調整_研削材及びケレンかす回収・積込 時間的制約なし	m2	隠岐	3,051			
5-1-5　橋梁塗装工	TDT000891	昼間_新橋・新橋継手部共通【材工共】	素地調整_研削材及びケレンかす回収・積込 時間的制約受ける	m2	本土	*3			
5-1-5　橋梁塗装工	TDT000891	昼間_新橋・新橋継手部共通【材工共】	素地調整_研削材及びケレンかす回収・積込 時間的制約受ける	m2	隠岐	3,209			
5-1-5　橋梁塗装工	TDT000893	昼間_新橋・新橋継手部共通【材工共】	素地調整_研削材及びケレンかす回収・積込 時間的制約著しく受ける	m2	本土	*3			
5-1-5　橋梁塗装工	TDT000893	昼間_新橋・新橋継手部共通【材工共】	素地調整_研削材及びケレンかす回収・積込 時間的制約著しく受ける	m2	隠岐	3,419			
5-1-5　橋梁塗装工	TDT000895	昼間_新橋・新橋継手部共通【材工共】	ミストコート(変性エポキシ) 時間的制約なし	m2	本土	*3			
5-1-5　橋梁塗装工	TDT000895	昼間_新橋・新橋継手部共通【材工共】	ミストコート(変性エポキシ) 時間的制約なし	m2	隠岐	597			
5-1-5　橋梁塗装工	TDT000897	昼間_新橋・新橋継手部共通【材工共】	ミストコート(変性エポキシ) 時間的制約受ける	m2	本土	*3			
5-1-5　橋梁塗装工	TDT000897	昼間_新橋・新橋継手部共通【材工共】	ミストコート(変性エポキシ) 時間的制約受ける	m2	隠岐	624			
5-1-5　橋梁塗装工	TDT000899	昼間_新橋・新橋継手部共通【材工共】	ミストコート(変性エポキシ) 時間的制約著しく受ける	m2	本土	*3			
5-1-5　橋梁塗装工	TDT000899	昼間_新橋・新橋継手部共通【材工共】	ミストコート(変性エポキシ) 時間的制約著しく受ける	m2	隠岐	659			
5-1-5　橋梁塗装工	TDT000901	昼間_新橋・新橋継手部共通【材工共】	下塗り_超厚膜形エポキシ樹脂塗料(2回/層) 時間的制約なし	m2	本土	*3			
5-1-5　橋梁塗装工	TDT000901	昼間_新橋・新橋継手部共通【材工共】	下塗り_超厚膜形エポキシ樹脂塗料(2回/層) 時間的制約なし	m2	隠岐	2,849			
5-1-5　橋梁塗装工	TDT000903	昼間_新橋・新橋継手部共通【材工共】	下塗り_超厚膜形エポキシ樹脂塗料(2回/層) 時間的制約受ける	m2	本土	*3			
5-1-5　橋梁塗装工	TDT000903	昼間_新橋・新橋継手部共通【材工共】	下塗り_超厚膜形エポキシ樹脂塗料(2回/層) 時間的制約受ける	m2	隠岐	2,919			
5-1-5　橋梁塗装工	TDT000905	昼間_新橋・新橋継手部共通【材工共】	下塗り_超厚膜形エポキシ樹脂塗料(2回/層) 時間的制約著しく受ける	m2	本土	*3			
5-1-5　橋梁塗装工	TDT000905	昼間_新橋・新橋継手部共通【材工共】	下塗り_超厚膜形エポキシ樹脂塗料(2回/層) 時間的制約著しく受ける	m2	隠岐	3,019			
5-1-5　橋梁塗装工	TDT000907	昼間_新橋・新橋継手部共通【材工共】	下塗り_有機ジングリッチペイント(2層) 時間的制約なし	m2	本土	*3			
5-1-5　橋梁塗装工	TDT000907	昼間_新橋・新橋継手部共通【材工共】	下塗り_有機ジングリッチペイント(2層) 時間的制約なし	m2	隠岐	1,631			

分類	単価CD	名称	規格	単位	地区名	単価値	留意事項	海上輸送費記載番号	摘要
5-1-5　橋梁塗装工	TDT000909	昼間_新橋・新橋継手部共通【材工共】	下塗り_有機ジングリッチペイント(2層) 時間的制約受ける	m2	本土	*3			
5-1-5　橋梁塗装工	TDT000909	昼間_新橋・新橋継手部共通【材工共】	下塗り_有機ジングリッチペイント(2層) 時間的制約受ける	m2	隠岐	1,688			
5-1-5　橋梁塗装工	TDT000911	昼間_新橋・新橋継手部共通【材工共】	下塗り_有機ジングリッチペイント(2層) 時間的制約著しく受ける	m2	本土	*3			
5-1-5　橋梁塗装工	TDT000911	昼間_新橋・新橋継手部共通【材工共】	下塗り_有機ジングリッチペイント(2層) 時間的制約著しく受ける	m2	隠岐	1,764			
5-1-5　橋梁塗装工	TDT000913	昼間_新橋・新橋継手部共通【材工共】	下塗り_有機ジングリッチペイント(2回/層) 時間的制約なし	m2	本土	*3			
5-1-5　橋梁塗装工	TDT000913	昼間_新橋・新橋継手部共通【材工共】	下塗り_有機ジングリッチペイント(2回/層) 時間的制約なし	m2	隠岐	1,851			
5-1-5　橋梁塗装工	TDT000915	昼間_新橋・新橋継手部共通【材工共】	下塗り_有機ジングリッチペイント(2回/層) 時間的制約受ける	m2	本土	*3			
5-1-5　橋梁塗装工	TDT000915	昼間_新橋・新橋継手部共通【材工共】	下塗り_有機ジングリッチペイント(2回/層) 時間的制約受ける	m2	隠岐	1,913			
5-1-5　橋梁塗装工	TDT000917	昼間_新橋・新橋継手部共通【材工共】	下塗り_有機ジングリッチペイント(2回/層) 時間的制約著しく受ける	m2	本土	*3			
5-1-5　橋梁塗装工	TDT000917	昼間_新橋・新橋継手部共通【材工共】	下塗り_有機ジングリッチペイント(2回/層) 時間的制約著しく受ける	m2	隠岐	1,993			
5-1-5　橋梁塗装工	TDT000919	昼間_新橋・新橋継手部共通【材工共】	下塗り_変性エポキシ樹脂塗料(2層) 時間的制約なし	m2	本土	*3			
5-1-5　橋梁塗装工	TDT000919	昼間_新橋・新橋継手部共通【材工共】	下塗り_変性エポキシ樹脂塗料(2層) 時間的制約なし	m2	隠岐	1,490			
5-1-5　橋梁塗装工	TDT000921	昼間_新橋・新橋継手部共通【材工共】	下塗り_変性エポキシ樹脂塗料(2層) 時間的制約受ける	m2	本土	*3			
5-1-5　橋梁塗装工	TDT000921	昼間_新橋・新橋継手部共通【材工共】	下塗り_変性エポキシ樹脂塗料(2層) 時間的制約受ける	m2	隠岐	1,548			
5-1-5　橋梁塗装工	TDT000923	昼間_新橋・新橋継手部共通【材工共】	下塗り_変性エポキシ樹脂塗料(2層) 時間的制約著しく受ける	m2	本土	*3			
5-1-5　橋梁塗装工	TDT000923	昼間_新橋・新橋継手部共通【材工共】	下塗り_変性エポキシ樹脂塗料(2層) 時間的制約著しく受ける	m2	隠岐	1,624			
5-1-5　橋梁塗装工	TDT000925	昼間_新橋・新橋継手部共通【材工共】	下塗り_鉛・クロムフリーさび止め(3層) 時間的制約なし	m2	本土	*3			
5-1-5　橋梁塗装工	TDT000925	昼間_新橋・新橋継手部共通【材工共】	下塗り_鉛・クロムフリーさび止め(3層) 時間的制約なし	m2	隠岐	1,700			
5-1-5　橋梁塗装工	TDT000927	昼間_新橋・新橋継手部共通【材工共】	下塗り_鉛・クロムフリーさび止め(3層) 時間的制約受ける	m2	本土	*3			
5-1-5　橋梁塗装工	TDT000927	昼間_新橋・新橋継手部共通【材工共】	下塗り_鉛・クロムフリーさび止め(3層) 時間的制約受ける	m2	隠岐	1,785			
5-1-5　橋梁塗装工	TDT000929	昼間_新橋・新橋継手部共通【材工共】	下塗り_鉛・クロムフリーさび止め(3層) 時間的制約著しく受ける	m2	本土	*3			
5-1-5　橋梁塗装工	TDT000929	昼間_新橋・新橋継手部共通【材工共】	下塗り_鉛・クロムフリーさび止め(3層) 時間的制約著しく受ける	m2	隠岐	1,902			
5-1-5　橋梁塗装工	TDT000931	昼間_新橋・新橋継手部共通【材工共】	下塗り_変性エポキシ樹脂塗料(1層) 時間的制約なし	m2	本土	*3			
5-1-5　橋梁塗装工	TDT000931	昼間_新橋・新橋継手部共通【材工共】	下塗り_変性エポキシ樹脂塗料(1層) 時間的制約なし	m2	隠岐	744			
5-1-5　橋梁塗装工	TDT000933	昼間_新橋・新橋継手部共通【材工共】	下塗り_変性エポキシ樹脂塗料(1層) 時間的制約受ける	m2	本土	*3			
5-1-5　橋梁塗装工	TDT000933	昼間_新橋・新橋継手部共通【材工共】	下塗り_変性エポキシ樹脂塗料(1層) 時間的制約受ける	m2	隠岐	774			
5-1-5　橋梁塗装工	TDT000935	昼間_新橋・新橋継手部共通【材工共】	下塗り_変性エポキシ樹脂塗料(1層) 時間的制約著しく受ける	m2	本土	*3			
5-1-5　橋梁塗装工	TDT000935	昼間_新橋・新橋継手部共通【材工共】	下塗り_変性エポキシ樹脂塗料(1層) 時間的制約著しく受ける	m2	隠岐	812			
5-1-5　橋梁塗装工	TDT000937	昼間_新橋・新橋継手部共通【材工共】	準備・補修 時間的制約なし	m2	本土	*3			
5-1-5　橋梁塗装工	TDT000937	昼間_新橋・新橋継手部共通【材工共】	準備・補修 時間的制約なし	m2	隠岐	288			
5-1-5　橋梁塗装工	TDT000939	昼間_新橋・新橋継手部共通【材工共】	準備・補修 時間的制約受ける	m2	本土	*3			
5-1-5　橋梁塗装工	TDT000939	昼間_新橋・新橋継手部共通【材工共】	準備・補修 時間的制約受ける	m2	隠岐	306			
5-1-5　橋梁塗装工	TDT000941	昼間_新橋・新橋継手部共通【材工共】	準備・補修 時間的制約著しく受ける	m2	本土	*3			
5-1-5　橋梁塗装工	TDT000941	昼間_新橋・新橋継手部共通【材工共】	準備・補修 時間的制約著しく受ける	m2	隠岐	329			
5-1-5　橋梁塗装工	TDT000943	昼間_新橋・新橋継手部共通【材工共】	中塗り_長油性フタル酸樹脂塗料_赤系 時間的制約なし	m2	本土	*3			
5-1-5　橋梁塗装工	TDT000943	昼間_新橋・新橋継手部共通【材工共】	中塗り_長油性フタル酸樹脂塗料_赤系 時間的制約なし	m2	隠岐	590			
5-1-5　橋梁塗装工	TDT000945	昼間_新橋・新橋継手部共通【材工共】	中塗り_長油性フタル酸樹脂塗料_赤系 時間的制約受ける	m2	本土	*3			
5-1-5　橋梁塗装工	TDT000945	昼間_新橋・新橋継手部共通【材工共】	中塗り_長油性フタル酸樹脂塗料_赤系 時間的制約受ける	m2	隠岐	619			
5-1-5　橋梁塗装工	TDT000947	昼間_新橋・新橋継手部共通【材工共】	中塗り_長油性フタル酸樹脂塗料_赤系 時間的制約著しく受ける	m2	本土	*3			
5-1-5　橋梁塗装工	TDT000947	昼間_新橋・新橋継手部共通【材工共】	中塗り_長油性フタル酸樹脂塗料_赤系 時間的制約著しく受ける	m2	隠岐	658			
5-1-5　橋梁塗装工	TDT000949	昼間_新橋・新橋継手部共通【材工共】	中塗り_長油性フタル酸樹脂塗料_淡彩 時間的制約なし	m2	本土	*3			
5-1-5　橋梁塗装工	TDT000949	昼間_新橋・新橋継手部共通【材工共】	中塗り_長油性フタル酸樹脂塗料_淡彩 時間的制約なし	m2	隠岐	554			
5-1-5　橋梁塗装工	TDT000951	昼間_新橋・新橋継手部共通【材工共】	中塗り_長油性フタル酸樹脂塗料_淡彩 時間的制約受ける	m2	本土	*3			
5-1-5　橋梁塗装工	TDT000951	昼間_新橋・新橋継手部共通【材工共】	中塗り_長油性フタル酸樹脂塗料_淡彩 時間的制約受ける	m2	隠岐	583			
5-1-5　橋梁塗装工	TDT000953	昼間_新橋・新橋継手部共通【材工共】	中塗り_長油性フタル酸樹脂塗料_淡彩 時間的制約著しく受ける	m2	本土	*3			
5-1-5　橋梁塗装工	TDT000953	昼間_新橋・新橋継手部共通【材工共】	中塗り_長油性フタル酸樹脂塗料_淡彩 時間的制約著しく受ける	m2	隠岐	621			

分類	単価CD	名称	規格	単位	地区名	単価値	留意事項	海上輸送費記載番号	摘要
5-1-5　橋梁塗装工	TDT000955	昼間_新橋・新橋継手部共通【材工共】	中塗り_長油性フタル酸樹脂塗料_濃彩 時間的制約なし	m2	本土	*3			
5-1-5　橋梁塗装工	TDT000955	昼間_新橋・新橋継手部共通【材工共】	中塗り_長油性フタル酸樹脂塗料_濃彩 時間的制約なし	m2	隠岐	575			
5-1-5　橋梁塗装工	TDT000957	昼間_新橋・新橋継手部共通【材工共】	中塗り_長油性フタル酸樹脂塗料_濃彩 時間的制約受ける	m2	本土	*3			
5-1-5　橋梁塗装工	TDT000957	昼間_新橋・新橋継手部共通【材工共】	中塗り_長油性フタル酸樹脂塗料_濃彩 時間的制約受ける	m2	隠岐	604			
5-1-5　橋梁塗装工	TDT000959	昼間_新橋・新橋継手部共通【材工共】	中塗り_長油性フタル酸樹脂塗料_濃彩 時間的制約著しく受ける	m2	本土	*3			
5-1-5　橋梁塗装工	TDT000959	昼間_新橋・新橋継手部共通【材工共】	中塗り_長油性フタル酸樹脂塗料_濃彩 時間的制約著しく受ける	m2	隠岐	642			
5-1-5　橋梁塗装工	TDT000961	昼間_新橋・新橋継手部共通【材工共】	中塗り_ふっ素樹脂塗料_赤系 時間的制約なし	m2	本土	*3			
5-1-5　橋梁塗装工	TDT000961	昼間_新橋・新橋継手部共通【材工共】	中塗り_ふっ素樹脂塗料_赤系 時間的制約なし	m2	隠岐	803			
5-1-5　橋梁塗装工	TDT000963	昼間_新橋・新橋継手部共通【材工共】	中塗り_ふっ素樹脂塗料_赤系 時間的制約受ける	m2	本土	*3			
5-1-5　橋梁塗装工	TDT000963	昼間_新橋・新橋継手部共通【材工共】	中塗り_ふっ素樹脂塗料_赤系 時間的制約受ける	m2	隠岐	832			
5-1-5　橋梁塗装工	TDT000965	昼間_新橋・新橋継手部共通【材工共】	中塗り_ふっ素樹脂塗料_赤系 時間的制約著しく受ける	m2	本土	*3			
5-1-5　橋梁塗装工	TDT000965	昼間_新橋・新橋継手部共通【材工共】	中塗り_ふっ素樹脂塗料_赤系 時間的制約著しく受ける	m2	隠岐	871			
5-1-5　橋梁塗装工	TDT000967	昼間_新橋・新橋継手部共通【材工共】	中塗り_ふっ素樹脂塗料_淡彩 時間的制約なし	m2	本土	*3			
5-1-5　橋梁塗装工	TDT000967	昼間_新橋・新橋継手部共通【材工共】	中塗り_ふっ素樹脂塗料_淡彩 時間的制約なし	m2	隠岐	699			
5-1-5　橋梁塗装工	TDT000969	昼間_新橋・新橋継手部共通【材工共】	中塗り_ふっ素樹脂塗料_淡彩 時間的制約受ける	m2	本土	*3			
5-1-5　橋梁塗装工	TDT000969	昼間_新橋・新橋継手部共通【材工共】	中塗り_ふっ素樹脂塗料_淡彩 時間的制約受ける	m2	隠岐	727			
5-1-5　橋梁塗装工	TDT000971	昼間_新橋・新橋継手部共通【材工共】	中塗り_ふっ素樹脂塗料_淡彩 時間的制約著しく受ける	m2	本土	*3			
5-1-5　橋梁塗装工	TDT000971	昼間_新橋・新橋継手部共通【材工共】	中塗り_ふっ素樹脂塗料_淡彩 時間的制約著しく受ける	m2	隠岐	766			
5-1-5　橋梁塗装工	TDT000973	昼間_新橋・新橋継手部共通【材工共】	中塗り_ふっ素樹脂塗料_濃彩 時間的制約なし	m2	本土	*3			
5-1-5　橋梁塗装工	TDT000973	昼間_新橋・新橋継手部共通【材工共】	中塗り_ふっ素樹脂塗料_濃彩 時間的制約なし	m2	隠岐	746			
5-1-5　橋梁塗装工	TDT000975	昼間_新橋・新橋継手部共通【材工共】	中塗り_ふっ素樹脂塗料_濃彩 時間的制約受ける	m2	本土	*3			
5-1-5　橋梁塗装工	TDT000975	昼間_新橋・新橋継手部共通【材工共】	中塗り_ふっ素樹脂塗料_濃彩 時間的制約受ける	m2	隠岐	775			
5-1-5　橋梁塗装工	TDT000977	昼間_新橋・新橋継手部共通【材工共】	中塗り_ふっ素樹脂塗料_濃彩 時間的制約著しく受ける	m2	本土	*3			
5-1-5　橋梁塗装工	TDT000977	昼間_新橋・新橋継手部共通【材工共】	中塗り_ふっ素樹脂塗料_濃彩 時間的制約著しく受ける	m2	隠岐	813			
5-1-5　橋梁塗装工	TDT000979	昼間_新橋・新橋継手部共通【材工共】	上塗り_長油性フタル酸樹脂塗料_赤系 時間的制約なし	m2	本土	*3			
5-1-5　橋梁塗装工	TDT000979	昼間_新橋・新橋継手部共通【材工共】	上塗り_長油性フタル酸樹脂塗料_赤系 時間的制約なし	m2	隠岐	644			
5-1-5　橋梁塗装工	TDT000981	昼間_新橋・新橋継手部共通【材工共】	上塗り_長油性フタル酸樹脂塗料_赤系 時間的制約受ける	m2	本土	*3			
5-1-5　橋梁塗装工	TDT000981	昼間_新橋・新橋継手部共通【材工共】	上塗り_長油性フタル酸樹脂塗料_赤系 時間的制約受ける	m2	隠岐	672			
5-1-5　橋梁塗装工	TDT000983	昼間_新橋・新橋継手部共通【材工共】	上塗り_長油性フタル酸樹脂塗料_赤系 時間的制約著しく受ける	m2	本土	*3			
5-1-5　橋梁塗装工	TDT000983	昼間_新橋・新橋継手部共通【材工共】	上塗り_長油性フタル酸樹脂塗料_赤系 時間的制約著しく受ける	m2	隠岐	711			
5-1-5　橋梁塗装工	TDT000985	昼間_新橋・新橋継手部共通【材工共】	上塗り_長油性フタル酸樹脂塗料_淡彩 時間的制約なし	m2	本土	*3			
5-1-5　橋梁塗装工	TDT000985	昼間_新橋・新橋継手部共通【材工共】	上塗り_長油性フタル酸樹脂塗料_淡彩 時間的制約なし	m2	隠岐	554			
5-1-5　橋梁塗装工	TDT000987	昼間_新橋・新橋継手部共通【材工共】	上塗り_長油性フタル酸樹脂塗料_淡彩 時間的制約受ける	m2	本土	*3			
5-1-5　橋梁塗装工	TDT000987	昼間_新橋・新橋継手部共通【材工共】	上塗り_長油性フタル酸樹脂塗料_淡彩 時間的制約受ける	m2	隠岐	583			
5-1-5　橋梁塗装工	TDT000989	昼間_新橋・新橋継手部共通【材工共】	上塗り_長油性フタル酸樹脂塗料_淡彩 時間的制約著しく受ける	m2	本土	*3			
5-1-5　橋梁塗装工	TDT000989	昼間_新橋・新橋継手部共通【材工共】	上塗り_長油性フタル酸樹脂塗料_淡彩 時間的制約著しく受ける	m2	隠岐	621			
5-1-5　橋梁塗装工	TDT000991	昼間_新橋・新橋継手部共通【材工共】	上塗り_長油性フタル酸樹脂塗料_濃彩 時間的制約なし	m2	本土	*3			
5-1-5　橋梁塗装工	TDT000991	昼間_新橋・新橋継手部共通【材工共】	上塗り_長油性フタル酸樹脂塗料_濃彩 時間的制約なし	m2	隠岐	583			
5-1-5　橋梁塗装工	TDT000993	昼間_新橋・新橋継手部共通【材工共】	上塗り_長油性フタル酸樹脂塗料_濃彩 時間的制約受ける	m2	本土	*3			
5-1-5　橋梁塗装工	TDT000993	昼間_新橋・新橋継手部共通【材工共】	上塗り_長油性フタル酸樹脂塗料_濃彩 時間的制約受ける	m2	隠岐	612			
5-1-5　橋梁塗装工	TDT000995	昼間_新橋・新橋継手部共通【材工共】	上塗り_長油性フタル酸樹脂塗料_濃彩 時間的制約著しく受ける	m2	本土	*3			
5-1-5　橋梁塗装工	TDT000995	昼間_新橋・新橋継手部共通【材工共】	上塗り_長油性フタル酸樹脂塗料_濃彩 時間的制約著しく受ける	m2	隠岐	650			
5-1-5　橋梁塗装工	TDT000997	昼間_新橋・新橋継手部共通【材工共】	上塗り_ふっ素樹脂塗料_赤系 時間的制約なし	m2	本土	*3			
5-1-5　橋梁塗装工	TDT000997	昼間_新橋・新橋継手部共通【材工共】	上塗り_ふっ素樹脂塗料_赤系 時間的制約なし	m2	隠岐	1,729			
5-1-5　橋梁塗装工	TDT000999	昼間_新橋・新橋継手部共通【材工共】	上塗り_ふっ素樹脂塗料_赤系 時間的制約受ける	m2	本土	*3			
5-1-5　橋梁塗装工	TDT000999	昼間_新橋・新橋継手部共通【材工共】	上塗り_ふっ素樹脂塗料_赤系 時間的制約受ける	m2	隠岐	1,758			

分類	単価CD	名称	規格	単位	地区名	単価値	留意事項	海上輸送費記載番号	摘要
5-1-5　橋梁塗装工	TDT001001	昼間_新橋・新橋継手部共通【材工共】	上塗り_ふっ素樹脂塗料_赤系 時間的制約著しく受ける	m2	本土	*3			
5-1-5　橋梁塗装工	TDT001001	昼間_新橋・新橋継手部共通【材工共】	上塗り_ふっ素樹脂塗料_赤系 時間的制約著しく受ける	m2	隠岐	1,796			
5-1-5　橋梁塗装工	TDT001003	昼間_新橋・新橋継手部共通【材工共】	上塗り_ふっ素樹脂塗料_淡彩 時間的制約なし	m2	本土	*3			
5-1-5　橋梁塗装工	TDT001003	昼間_新橋・新橋継手部共通【材工共】	上塗り_ふっ素樹脂塗料_淡彩 時間的制約なし	m2	隠岐	1,098			
5-1-5　橋梁塗装工	TDT001005	昼間_新橋・新橋継手部共通【材工共】	上塗り_ふっ素樹脂塗料_淡彩 時間的制約受ける	m2	本土	*3			
5-1-5　橋梁塗装工	TDT001005	昼間_新橋・新橋継手部共通【材工共】	上塗り_ふっ素樹脂塗料_淡彩 時間的制約受ける	m2	隠岐	1,127			
5-1-5　橋梁塗装工	TDT001007	昼間_新橋・新橋継手部共通【材工共】	上塗り_ふっ素樹脂塗料_淡彩 時間的制約著しく受ける	m2	本土	*3			
5-1-5　橋梁塗装工	TDT001007	昼間_新橋・新橋継手部共通【材工共】	上塗り_ふっ素樹脂塗料_淡彩 時間的制約著しく受ける	m2	隠岐	1,165			
5-1-5　橋梁塗装工	TDT001009	昼間_新橋・新橋継手部共通【材工共】	上塗り_ふっ素樹脂塗料_濃彩 時間的制約なし	m2	本土	*3			
5-1-5　橋梁塗装工	TDT001009	昼間_新橋・新橋継手部共通【材工共】	上塗り_ふっ素樹脂塗料_濃彩 時間的制約なし	m2	隠岐	1,345			
5-1-5　橋梁塗装工	TDT001011	昼間_新橋・新橋継手部共通【材工共】	上塗り_ふっ素樹脂塗料_濃彩 時間的制約受ける	m2	本土	*3			
5-1-5　橋梁塗装工	TDT001011	昼間_新橋・新橋継手部共通【材工共】	上塗り_ふっ素樹脂塗料_濃彩 時間的制約受ける	m2	隠岐	1,374			
5-1-5　橋梁塗装工	TDT001013	昼間_新橋・新橋継手部共通【材工共】	上塗り_ふっ素樹脂塗料_濃彩 時間的制約著しく受ける	m2	本土	*3			
5-1-5　橋梁塗装工	TDT001013	昼間_新橋・新橋継手部共通【材工共】	上塗り_ふっ素樹脂塗料_濃彩 時間的制約著しく受ける	m2	隠岐	1,412			
5-1-5　橋梁塗装工	TDT001015	昼間_塗替塗装【材工共】	清掃・水洗い 時間的制約なし	m2	本土	*3			
5-1-5　橋梁塗装工	TDT001015	昼間_塗替塗装【材工共】	清掃・水洗い 時間的制約なし	m2	隠岐	124			
5-1-5　橋梁塗装工	TDT001017	昼間_塗替塗装【材工共】	清掃・水洗い 時間的制約受ける	m2	本土	*3			
5-1-5　橋梁塗装工	TDT001017	昼間_塗替塗装【材工共】	清掃・水洗い 時間的制約受ける	m2	隠岐	132			
5-1-5　橋梁塗装工	TDT001019	昼間_塗替塗装【材工共】	清掃・水洗い 時間的制約著しく受ける	m2	本土	*3			
5-1-5　橋梁塗装工	TDT001019	昼間_塗替塗装【材工共】	清掃・水洗い 時間的制約著しく受ける	m2	隠岐	142			
5-1-5　橋梁塗装工	TDT001021	昼間_塗替塗装【材工共】	素地調整_1種ケレン 時間的制約なし	m2	本土	*3			
5-1-5　橋梁塗装工	TDT001021	昼間_塗替塗装【材工共】	素地調整_1種ケレン 時間的制約なし	m2	隠岐	6,143			
5-1-5　橋梁塗装工	TDT001023	昼間_塗替塗装【材工共】	素地調整_1種ケレン 時間的制約受ける	m2	本土	*3			
5-1-5　橋梁塗装工	TDT001023	昼間_塗替塗装【材工共】	素地調整_1種ケレン 時間的制約受ける	m2	隠岐	6,328			
5-1-5　橋梁塗装工	TDT001025	昼間_塗替塗装【材工共】	素地調整_1種ケレン 時間的制約著しく受ける	m2	本土	*3			
5-1-5　橋梁塗装工	TDT001025	昼間_塗替塗装【材工共】	素地調整_1種ケレン 時間的制約著しく受ける	m2	隠岐	6,576			
5-1-5　橋梁塗装工	TDT001027	昼間_塗替塗装【材工共】	素地調整_2種ケレン 時間的制約なし	m2	本土	*3			
5-1-5　橋梁塗装工	TDT001027	昼間_塗替塗装【材工共】	素地調整_2種ケレン 時間的制約なし	m2	隠岐	2,373			
5-1-5　橋梁塗装工	TDT001029	昼間_塗替塗装【材工共】	素地調整_2種ケレン 時間的制約受ける	m2	本土	*3			
5-1-5　橋梁塗装工	TDT001029	昼間_塗替塗装【材工共】	素地調整_2種ケレン 時間的制約受ける	m2	隠岐	2,515			
5-1-5　橋梁塗装工	TDT001031	昼間_塗替塗装【材工共】	素地調整_2種ケレン 時間的制約著しく受ける	m2	本土	*3			
5-1-5　橋梁塗装工	TDT001031	昼間_塗替塗装【材工共】	素地調整_2種ケレン 時間的制約著しく受ける	m2	隠岐	2,705			
5-1-5　橋梁塗装工	TDT001033	昼間_塗替塗装【材工共】	素地調整_3種ケレンA 時間的制約なし	m2	本土	*3			
5-1-5　橋梁塗装工	TDT001033	昼間_塗替塗装【材工共】	素地調整_3種ケレンA 時間的制約なし	m2	隠岐	1,668			
5-1-5　橋梁塗装工	TDT001035	昼間_塗替塗装【材工共】	素地調整_3種ケレンA 時間的制約受ける	m2	本土	*3			
5-1-5　橋梁塗装工	TDT001035	昼間_塗替塗装【材工共】	素地調整_3種ケレンA 時間的制約受ける	m2	隠岐	1,768			
5-1-5　橋梁塗装工	TDT001037	昼間_塗替塗装【材工共】	素地調整_3種ケレンA 時間的制約著しく受ける	m2	本土	*3			
5-1-5　橋梁塗装工	TDT001037	昼間_塗替塗装【材工共】	素地調整_3種ケレンA 時間的制約著しく受ける	m2	隠岐	1,902			
5-1-5　橋梁塗装工	TDT001039	昼間_塗替塗装【材工共】	素地調整_3種ケレンB 時間的制約なし	m2	本土	*3			
5-1-5　橋梁塗装工	TDT001039	昼間_塗替塗装【材工共】	素地調整_3種ケレンB 時間的制約なし	m2	隠岐	949			
5-1-5　橋梁塗装工	TDT001041	昼間_塗替塗装【材工共】	素地調整_3種ケレンB 時間的制約受ける	m2	本土	*3			
5-1-5　橋梁塗装工	TDT001041	昼間_塗替塗装【材工共】	素地調整_3種ケレンB 時間的制約受ける	m2	隠岐	1,005			
5-1-5　橋梁塗装工	TDT001043	昼間_塗替塗装【材工共】	素地調整_3種ケレンB 時間的制約著しく受ける	m2	本土	*3			
5-1-5　橋梁塗装工	TDT001043	昼間_塗替塗装【材工共】	素地調整_3種ケレンB 時間的制約著しく受ける	m2	隠岐	1,082			
5-1-5　橋梁塗装工	TDT001045	昼間_塗替塗装【材工共】	素地調整_3種ケレンC 時間的制約なし	m2	本土	*3			
5-1-5　橋梁塗装工	TDT001045	昼間_塗替塗装【材工共】	素地調整_3種ケレンC 時間的制約なし	m2	隠岐	648			

分類	単価CD	名称	規格	単位	地区名	単価値	留意事項	海上輸送費記載番号	摘要
5-1-5　橋梁塗装工	TDT001047	昼間_塗替塗装【材工共】	素地調整_3種ケレンC 時間的制約受ける	m2	本土	*3			
5-1-5　橋梁塗装工	TDT001047	昼間_塗替塗装【材工共】	素地調整_3種ケレンC 時間的制約受ける	m2	隠岐	687			
5-1-5　橋梁塗装工	TDT001049	昼間_塗替塗装【材工共】	素地調整_3種ケレンC 時間的制約著しく受ける	m2	本土	*3			
5-1-5　橋梁塗装工	TDT001049	昼間_塗替塗装【材工共】	素地調整_3種ケレンC 時間的制約著しく受ける	m2	隠岐	739			
5-1-5　橋梁塗装工	TDT001051	昼間_塗替塗装【材工共】	素地調整_4種ケレン 時間的制約なし	m2	本土	*3			
5-1-5　橋梁塗装工	TDT001051	昼間_塗替塗装【材工共】	素地調整_4種ケレン 時間的制約なし	m2	隠岐	430			
5-1-5　橋梁塗装工	TDT001053	昼間_塗替塗装【材工共】	素地調整_4種ケレン 時間的制約受ける	m2	本土	*3			
5-1-5　橋梁塗装工	TDT001053	昼間_塗替塗装【材工共】	素地調整_4種ケレン 時間的制約受ける	m2	隠岐	456			
5-1-5　橋梁塗装工	TDT001055	昼間_塗替塗装【材工共】	素地調整_4種ケレン 時間的制約著しく受ける	m2	本土	*3			
5-1-5　橋梁塗装工	TDT001055	昼間_塗替塗装【材工共】	素地調整_4種ケレン 時間的制約著しく受ける	m2	隠岐	491			
5-1-5　橋梁塗装工	TDT001057	昼間_塗替塗装【材工共】	素地調整_研削材及びケレンかす回収・積込 時間的制約なし	m2	本土	*3			
5-1-5　橋梁塗装工	TDT001057	昼間_塗替塗装【材工共】	素地調整_研削材及びケレンかす回収・積込 時間的制約なし	m2	隠岐	3,051			
5-1-5　橋梁塗装工	TDT001059	昼間_塗替塗装【材工共】	素地調整_研削材及びケレンかす回収・積込 時間的制約受ける	m2	本土	*3			
5-1-5　橋梁塗装工	TDT001059	昼間_塗替塗装【材工共】	素地調整_研削材及びケレンかす回収・積込 時間的制約受ける	m2	隠岐	3,209			
5-1-5　橋梁塗装工	TDT001061	昼間_塗替塗装【材工共】	素地調整_研削材及びケレンかす回収・積込 時間的制約著しく受ける	m2	本土	*3			
5-1-5　橋梁塗装工	TDT001061	昼間_塗替塗装【材工共】	素地調整_研削材及びケレンかす回収・積込 時間的制約著しく受ける	m2	隠岐	3,419			
5-1-5　橋梁塗装工	TDT001063	昼間_塗替塗装【材工共】	下塗り_弱溶剤形変性エポキシ樹脂塗料(1層) はけ・ローラー, 時間的制約なし	m2	本土	*3			
5-1-5　橋梁塗装工	TDT001063	昼間_塗替塗装【材工共】	下塗り_弱溶剤形変性エポキシ樹脂塗料(1層) はけ・ローラー, 時間的制約なし	m2	隠岐	747			
5-1-5　橋梁塗装工	TDT001065	昼間_塗替塗装【材工共】	下塗り_弱溶剤形変性エポキシ樹脂塗料(1層) はけ・ローラー, 時間的制約受ける	m2	本土	*3			
5-1-5　橋梁塗装工	TDT001065	昼間_塗替塗装【材工共】	下塗り_弱溶剤形変性エポキシ樹脂塗料(1層) はけ・ローラー, 時間的制約受ける	m2	隠岐	777			
5-1-5　橋梁塗装工	TDT001067	昼間_塗替塗装【材工共】	下塗り_弱溶剤形変性エポキシ樹脂塗料(1層) はけ・ローラー, 時間的制約著しく受ける	m2	本土	*3			
5-1-5　橋梁塗装工	TDT001067	昼間_塗替塗装【材工共】	下塗り_弱溶剤形変性エポキシ樹脂塗料(1層) はけ・ローラー, 時間的制約著しく受ける	m2	隠岐	815			
5-1-5　橋梁塗装工	TDT001069	昼間_塗替塗装【材工共】	下塗り_弱溶剤形変性エポキシ樹脂塗料(2層) はけ・ローラー, 時間的制約なし	m2	本土	*3			
5-1-5　橋梁塗装工	TDT001069	昼間_塗替塗装【材工共】	下塗り_弱溶剤形変性エポキシ樹脂塗料(2層) はけ・ローラー, 時間的制約なし	m2	隠岐	1,496			
5-1-5　橋梁塗装工	TDT001071	昼間_塗替塗装【材工共】	下塗り_弱溶剤形変性エポキシ樹脂塗料(2層) はけ・ローラー, 時間的制約受ける	m2	本土	*3			
5-1-5　橋梁塗装工	TDT001071	昼間_塗替塗装【材工共】	下塗り_弱溶剤形変性エポキシ樹脂塗料(2層) はけ・ローラー, 時間的制約受ける	m2	隠岐	1,554			
5-1-5　橋梁塗装工	TDT001073	昼間_塗替塗装【材工共】	下塗り_弱溶剤形変性エポキシ樹脂塗料(2層) はけ・ローラー, 時間的制約著しく受ける	m2	本土	*3			
5-1-5　橋梁塗装工	TDT001073	昼間_塗替塗装【材工共】	下塗り_弱溶剤形変性エポキシ樹脂塗料(2層) はけ・ローラー, 時間的制約著しく受ける	m2	隠岐	1,630			
5-1-5　橋梁塗装工	TDT001075	昼間_塗替塗装【材工共】	下塗り_弱溶剤形変性エポキシ樹脂塗料(2層) スプレー, 時間的制約なし	m2	本土	*3			
5-1-5　橋梁塗装工	TDT001075	昼間_塗替塗装【材工共】	下塗り_弱溶剤形変性エポキシ樹脂塗料(2層) スプレー, 時間的制約なし	m2	隠岐	1,297			
5-1-5　橋梁塗装工	TDT001077	昼間_塗替塗装【材工共】	下塗り_弱溶剤形変性エポキシ樹脂塗料(2層) スプレー, 時間的制約受ける	m2	本土	*3			
5-1-5　橋梁塗装工	TDT001077	昼間_塗替塗装【材工共】	下塗り_弱溶剤形変性エポキシ樹脂塗料(2層) スプレー, 時間的制約受ける	m2	隠岐	1,336			
5-1-5　橋梁塗装工	TDT001079	昼間_塗替塗装【材工共】	下塗り_弱溶剤形変性エポキシ樹脂塗料(2層) スプレー, 時間的制約著しく受ける	m2	本土	*3			
5-1-5　橋梁塗装工	TDT001079	昼間_塗替塗装【材工共】	下塗り_弱溶剤形変性エポキシ樹脂塗料(2層) スプレー, 時間的制約著しく受ける	m2	隠岐	1,389			
5-1-5　橋梁塗装工	TDT001081	昼間_塗替塗装【材工共】	下塗り_鉛・クロムフリーさび止め(2層) はけ・ローラー, 時間的制約なし	m2	本土	*3			
5-1-5　橋梁塗装工	TDT001081	昼間_塗替塗装【材工共】	下塗り_鉛・クロムフリーさび止め(2層) はけ・ローラー, 時間的制約なし	m2	隠岐	1,133			
5-1-5　橋梁塗装工	TDT001083	昼間_塗替塗装【材工共】	下塗り_鉛・クロムフリーさび止め(2層) はけ・ローラー, 時間的制約受ける	m2	本土	*3			
5-1-5　橋梁塗装工	TDT001083	昼間_塗替塗装【材工共】	下塗り_鉛・クロムフリーさび止め(2層) はけ・ローラー, 時間的制約受ける	m2	隠岐	1,190			
5-1-5　橋梁塗装工	TDT001085	昼間_塗替塗装【材工共】	下塗り_鉛・クロムフリーさび止め(2層) はけ・ローラー, 時間的制約著しく受ける	m2	本土	*3			
5-1-5　橋梁塗装工	TDT001085	昼間_塗替塗装【材工共】	下塗り_鉛・クロムフリーさび止め(2層) はけ・ローラー, 時間的制約著しく受ける	m2	隠岐	1,267			
5-1-5　橋梁塗装工	TDT001087	昼間_塗替塗装【材工共】	下塗り_有機ジングリッチペイント(1層) はけ・ローラー, 時間的制約なし	m2	本土	*3			
5-1-5　橋梁塗装工	TDT001087	昼間_塗替塗装【材工共】	下塗り_有機ジングリッチペイント(1層) はけ・ローラー, 時間的制約なし	m2	隠岐	815			
5-1-5　橋梁塗装工	TDT001089	昼間_塗替塗装【材工共】	下塗り_有機ジングリッチペイント(1層) はけ・ローラー, 時間的制約受ける	m2	本土	*3			
5-1-5　橋梁塗装工	TDT001089	昼間_塗替塗装【材工共】	下塗り_有機ジングリッチペイント(1層) はけ・ローラー, 時間的制約受ける	m2	隠岐	843			
5-1-5　橋梁塗装工	TDT001091	昼間_塗替塗装【材工共】	下塗り_有機ジングリッチペイント(1層) はけ・ローラー, 時間的制約著しく受ける	m2	本土	*3			
5-1-5　橋梁塗装工	TDT001091	昼間_塗替塗装【材工共】	下塗り_有機ジングリッチペイント(1層) はけ・ローラー, 時間的制約著しく受ける	m2	隠岐	882			

分類	単価CD	名称	規格	単位	地区名	単価値	留意事項	海上輸送費記載番号	摘要
5-1-5　橋梁塗装工	TDT001093	昼間_塗替塗装【材工共】	下塗り_有機ジングリッチペイント(2回/層) はけ・ローラー, 時間的制約なし	m2	本土	*3			
5-1-5　橋梁塗装工	TDT001093	昼間_塗替塗装【材工共】	下塗り_有機ジングリッチペイント(2回/層) はけ・ローラー, 時間的制約なし	m2	隠岐	1,851			
5-1-5　橋梁塗装工	TDT001095	昼間_塗替塗装【材工共】	下塗り_有機ジングリッチペイント(2回/層) はけ・ローラー, 時間的制約受ける	m2	本土	*3			
5-1-5　橋梁塗装工	TDT001095	昼間_塗替塗装【材工共】	下塗り_有機ジングリッチペイント(2回/層) はけ・ローラー, 時間的制約受ける	m2	隠岐	1,913			
5-1-5　橋梁塗装工	TDT001097	昼間_塗替塗装【材工共】	下塗り_有機ジングリッチペイント(2回/層) はけ・ローラー, 時間的制約著しく受ける	m2	本土	*3			
5-1-5　橋梁塗装工	TDT001097	昼間_塗替塗装【材工共】	下塗り_有機ジングリッチペイント(2回/層) はけ・ローラー, 時間的制約著しく受ける	m2	隠岐	1,993			
5-1-5　橋梁塗装工	TDT001099	昼間_塗替塗装【材工共】	下塗り_有機ジングリッチペイント(1層) スプレー, 時間的制約なし	m2	本土	*3			
5-1-5　橋梁塗装工	TDT001099	昼間_塗替塗装【材工共】	下塗り_有機ジングリッチペイント(1層) スプレー, 時間的制約なし	m2	隠岐	1,251			
5-1-5　橋梁塗装工	TDT001101	昼間_塗替塗装【材工共】	下塗り_有機ジングリッチペイント(1層) スプレー, 時間的制約受ける	m2	本土	*3			
5-1-5　橋梁塗装工	TDT001101	昼間_塗替塗装【材工共】	下塗り_有機ジングリッチペイント(1層) スプレー, 時間的制約受ける	m2	隠岐	1,276			
5-1-5　橋梁塗装工	TDT001103	昼間_塗替塗装【材工共】	下塗り_有機ジングリッチペイント(1層) スプレー, 時間的制約著しく受ける	m2	本土	*3			
5-1-5　橋梁塗装工	TDT001103	昼間_塗替塗装【材工共】	下塗り_有機ジングリッチペイント(1層) スプレー, 時間的制約著しく受ける	m2	隠岐	1,310			
5-1-5　橋梁塗装工	TDT001105	昼間_塗替塗装【材工共】	下塗り_無溶剤形変性エポキシ樹脂塗料(2層) はけ・ローラー, 時間的制約なし	m2	本土	*3			
5-1-5　橋梁塗装工	TDT001105	昼間_塗替塗装【材工共】	下塗り_無溶剤形変性エポキシ樹脂塗料(2層) はけ・ローラー, 時間的制約なし	m2	隠岐	2,852			
5-1-5　橋梁塗装工	TDT001107	昼間_塗替塗装【材工共】	下塗り_無溶剤形変性エポキシ樹脂塗料(2層) はけ・ローラー, 時間的制約受ける	m2	本土	*3			
5-1-5　橋梁塗装工	TDT001107	昼間_塗替塗装【材工共】	下塗り_無溶剤形変性エポキシ樹脂塗料(2層) はけ・ローラー, 時間的制約受ける	m2	隠岐	2,914			
5-1-5　橋梁塗装工	TDT001109	昼間_塗替塗装【材工共】	下塗り_無溶剤形変性エポキシ樹脂塗料(2層) はけ・ローラー, 時間的制約著しく受ける	m2	本土	*3			
5-1-5　橋梁塗装工	TDT001109	昼間_塗替塗装【材工共】	下塗り_無溶剤形変性エポキシ樹脂塗料(2層) はけ・ローラー, 時間的制約著しく受ける	m2	隠岐	2,995			
5-1-5　橋梁塗装工	TDT001111	昼間_塗替塗装【材工共】	中塗り_長油性フタル酸樹脂塗料_赤系 はけ・ローラー, 時間的制約なし	m2	本土	*3			
5-1-5　橋梁塗装工	TDT001111	昼間_塗替塗装【材工共】	中塗り_長油性フタル酸樹脂塗料_赤系 はけ・ローラー, 時間的制約なし	m2	隠岐	590			
5-1-5　橋梁塗装工	TDT001113	昼間_塗替塗装【材工共】	中塗り_長油性フタル酸樹脂塗料_赤系 はけ・ローラー, 時間的制約受ける	m2	本土	*3			
5-1-5　橋梁塗装工	TDT001113	昼間_塗替塗装【材工共】	中塗り_長油性フタル酸樹脂塗料_赤系 はけ・ローラー, 時間的制約受ける	m2	隠岐	619			
5-1-5　橋梁塗装工	TDT001115	昼間_塗替塗装【材工共】	中塗り_長油性フタル酸樹脂塗料_赤系 はけ・ローラー, 時間的制約著しく受ける	m2	本土	*3			
5-1-5　橋梁塗装工	TDT001115	昼間_塗替塗装【材工共】	中塗り_長油性フタル酸樹脂塗料_赤系 はけ・ローラー, 時間的制約著しく受ける	m2	隠岐	658			
5-1-5　橋梁塗装工	TDT001117	昼間_塗替塗装【材工共】	中塗り_長油性フタル酸樹脂塗料_淡彩 はけ・ローラー, 時間的制約なし	m2	本土	*3			
5-1-5　橋梁塗装工	TDT001117	昼間_塗替塗装【材工共】	中塗り_長油性フタル酸樹脂塗料_淡彩 はけ・ローラー, 時間的制約なし	m2	隠岐	554			
5-1-5　橋梁塗装工	TDT001119	昼間_塗替塗装【材工共】	中塗り_長油性フタル酸樹脂塗料_淡彩 はけ・ローラー, 時間的制約受ける	m2	本土	*3			
5-1-5　橋梁塗装工	TDT001119	昼間_塗替塗装【材工共】	中塗り_長油性フタル酸樹脂塗料_淡彩 はけ・ローラー, 時間的制約受ける	m2	隠岐	583			
5-1-5　橋梁塗装工	TDT001121	昼間_塗替塗装【材工共】	中塗り_長油性フタル酸樹脂塗料_淡彩 はけ・ローラー, 時間的制約著しく受ける	m2	本土	*3			
5-1-5　橋梁塗装工	TDT001121	昼間_塗替塗装【材工共】	中塗り_長油性フタル酸樹脂塗料_淡彩 はけ・ローラー, 時間的制約著しく受ける	m2	隠岐	621			
5-1-5　橋梁塗装工	TDT001123	昼間_塗替塗装【材工共】	中塗り_長油性フタル酸樹脂塗料_濃彩 はけ・ローラー, 時間的制約なし	m2	本土	*3			
5-1-5　橋梁塗装工	TDT001123	昼間_塗替塗装【材工共】	中塗り_長油性フタル酸樹脂塗料_濃彩 はけ・ローラー, 時間的制約なし	m2	隠岐	575			
5-1-5　橋梁塗装工	TDT001125	昼間_塗替塗装【材工共】	中塗り_長油性フタル酸樹脂塗料_濃彩 はけ・ローラー, 時間的制約受ける	m2	本土	*3			
5-1-5　橋梁塗装工	TDT001125	昼間_塗替塗装【材工共】	中塗り_長油性フタル酸樹脂塗料_濃彩 はけ・ローラー, 時間的制約受ける	m2	隠岐	604			
5-1-5　橋梁塗装工	TDT001127	昼間_塗替塗装【材工共】	中塗り_長油性フタル酸樹脂塗料_濃彩 はけ・ローラー, 時間的制約著しく受ける	m2	本土	*3			
5-1-5　橋梁塗装工	TDT001127	昼間_塗替塗装【材工共】	中塗り_長油性フタル酸樹脂塗料_濃彩 はけ・ローラー, 時間的制約著しく受ける	m2	隠岐	642			
5-1-5　橋梁塗装工	TDT001129	昼間_塗替塗装【材工共】	中塗り_弱溶剤形ふっ素樹脂塗料_赤系 はけ・ローラー, 時間的制約なし	m2	本土	*3			
5-1-5　橋梁塗装工	TDT001129	昼間_塗替塗装【材工共】	中塗り_弱溶剤形ふっ素樹脂塗料_赤系 はけ・ローラー, 時間的制約なし	m2	隠岐	818			
5-1-5　橋梁塗装工	TDT001131	昼間_塗替塗装【材工共】	中塗り_弱溶剤形ふっ素樹脂塗料_赤系 はけ・ローラー, 時間的制約受ける	m2	本土	*3			
5-1-5　橋梁塗装工	TDT001131	昼間_塗替塗装【材工共】	中塗り_弱溶剤形ふっ素樹脂塗料_赤系 はけ・ローラー, 時間的制約受ける	m2	隠岐	847			
5-1-5　橋梁塗装工	TDT001133	昼間_塗替塗装【材工共】	中塗り_弱溶剤形ふっ素樹脂塗料_赤系 はけ・ローラー, 時間的制約著しく受ける	m2	本土	*3			
5-1-5　橋梁塗装工	TDT001133	昼間_塗替塗装【材工共】	中塗り_弱溶剤形ふっ素樹脂塗料_赤系 はけ・ローラー, 時間的制約著しく受ける	m2	隠岐	886			
5-1-5　橋梁塗装工	TDT001135	昼間_塗替塗装【材工共】	中塗り_弱溶剤形ふっ素樹脂塗料_赤系 スプレー, 時間的制約なし	m2	本土	*3			
5-1-5　橋梁塗装工	TDT001135	昼間_塗替塗装【材工共】	中塗り_弱溶剤形ふっ素樹脂塗料_赤系 スプレー, 時間的制約なし	m2	隠岐	735			
5-1-5　橋梁塗装工	TDT001137	昼間_塗替塗装【材工共】	中塗り_弱溶剤形ふっ素樹脂塗料_赤系 スプレー, 時間的制約受ける	m2	本土	*3			
5-1-5　橋梁塗装工	TDT001137	昼間_塗替塗装【材工共】	中塗り_弱溶剤形ふっ素樹脂塗料_赤系 スプレー, 時間的制約受ける	m2	隠岐	755			

分類	単価CD	名称	規格	単位	地区名	単価値	留意事項	海上輸送費記載番号	摘要
5-1-5　橋梁塗装工	TDT001139	昼間_塗替塗装【材工共】	中塗り_弱溶剤形ふっ素樹脂塗料_赤系 スプレー,時間的制約著しく受ける	m2	本土	*3			
5-1-5　橋梁塗装工	TDT001139	昼間_塗替塗装【材工共】	中塗り_弱溶剤形ふっ素樹脂塗料_赤系 スプレー,時間的制約著しく受ける	m2	隠岐	781			
5-1-5　橋梁塗装工	TDT001141	昼間_塗替塗装【材工共】	中塗り_弱溶剤形ふっ素樹脂塗料_淡彩 はけ・ローラー,時間的制約なし	m2	本土	*3			
5-1-5　橋梁塗装工	TDT001141	昼間_塗替塗装【材工共】	中塗り_弱溶剤形ふっ素樹脂塗料_淡彩 はけ・ローラー,時間的制約なし	m2	隠岐	708			
5-1-5　橋梁塗装工	TDT001143	昼間_塗替塗装【材工共】	中塗り_弱溶剤形ふっ素樹脂塗料_淡彩 はけ・ローラー,時間的制約受ける	m2	本土	*3			
5-1-5　橋梁塗装工	TDT001143	昼間_塗替塗装【材工共】	中塗り_弱溶剤形ふっ素樹脂塗料_淡彩 はけ・ローラー,時間的制約受ける	m2	隠岐	737			
5-1-5　橋梁塗装工	TDT001145	昼間_塗替塗装【材工共】	中塗り_弱溶剤形ふっ素樹脂塗料_淡彩 はけ・ローラー,時間的制約著しく受ける	m2	本土	*3			
5-1-5　橋梁塗装工	TDT001145	昼間_塗替塗装【材工共】	中塗り_弱溶剤形ふっ素樹脂塗料_淡彩 はけ・ローラー,時間的制約著しく受ける	m2	隠岐	775			
5-1-5　橋梁塗装工	TDT001147	昼間_塗替塗装【材工共】	中塗り_弱溶剤形ふっ素樹脂塗料_淡彩 スプレー,時間的制約なし	m2	本土	*3			
5-1-5　橋梁塗装工	TDT001147	昼間_塗替塗装【材工共】	中塗り_弱溶剤形ふっ素樹脂塗料_淡彩 スプレー,時間的制約なし	m2	隠岐	603			
5-1-5　橋梁塗装工	TDT001149	昼間_塗替塗装【材工共】	中塗り_弱溶剤形ふっ素樹脂塗料_淡彩 スプレー,時間的制約受ける	m2	本土	*3			
5-1-5　橋梁塗装工	TDT001149	昼間_塗替塗装【材工共】	中塗り_弱溶剤形ふっ素樹脂塗料_淡彩 スプレー,時間的制約受ける	m2	隠岐	623			
5-1-5　橋梁塗装工	TDT001151	昼間_塗替塗装【材工共】	中塗り_弱溶剤形ふっ素樹脂塗料_淡彩 スプレー,時間的制約著しく受ける	m2	本土	*3			
5-1-5　橋梁塗装工	TDT001151	昼間_塗替塗装【材工共】	中塗り_弱溶剤形ふっ素樹脂塗料_淡彩 スプレー,時間的制約著しく受ける	m2	隠岐	649			
5-1-5　橋梁塗装工	TDT001153	昼間_塗替塗装【材工共】	中塗り_弱溶剤形ふっ素樹脂塗料_濃彩 はけ・ローラー,時間的制約なし	m2	本土	*3			
5-1-5　橋梁塗装工	TDT001153	昼間_塗替塗装【材工共】	中塗り_弱溶剤形ふっ素樹脂塗料_濃彩 はけ・ローラー,時間的制約なし	m2	隠岐	758			
5-1-5　橋梁塗装工	TDT001155	昼間_塗替塗装【材工共】	中塗り_弱溶剤形ふっ素樹脂塗料_濃彩 はけ・ローラー,時間的制約受ける	m2	本土	*3			
5-1-5　橋梁塗装工	TDT001155	昼間_塗替塗装【材工共】	中塗り_弱溶剤形ふっ素樹脂塗料_濃彩 はけ・ローラー,時間的制約受ける	m2	隠岐	787			
5-1-5　橋梁塗装工	TDT001157	昼間_塗替塗装【材工共】	中塗り_弱溶剤形ふっ素樹脂塗料_濃彩 はけ・ローラー,時間的制約著しく受ける	m2	本土	*3			
5-1-5　橋梁塗装工	TDT001157	昼間_塗替塗装【材工共】	中塗り_弱溶剤形ふっ素樹脂塗料_濃彩 はけ・ローラー,時間的制約著しく受ける	m2	隠岐	825			
5-1-5　橋梁塗装工	TDT001159	昼間_塗替塗装【材工共】	中塗り_弱溶剤形ふっ素樹脂塗料_濃彩 スプレー,時間的制約なし	m2	本土	*3			
5-1-5　橋梁塗装工	TDT001159	昼間_塗替塗装【材工共】	中塗り_弱溶剤形ふっ素樹脂塗料_濃彩 スプレー,時間的制約なし	m2	隠岐	663			
5-1-5　橋梁塗装工	TDT001161	昼間_塗替塗装【材工共】	中塗り_弱溶剤形ふっ素樹脂塗料_濃彩 スプレー,時間的制約受ける	m2	本土	*3			
5-1-5　橋梁塗装工	TDT001161	昼間_塗替塗装【材工共】	中塗り_弱溶剤形ふっ素樹脂塗料_濃彩 スプレー,時間的制約受ける	m2	隠岐	682			
5-1-5　橋梁塗装工	TDT001163	昼間_塗替塗装【材工共】	中塗り_弱溶剤形ふっ素樹脂塗料_濃彩 スプレー,時間的制約著しく受ける	m2	本土	*3			
5-1-5　橋梁塗装工	TDT001163	昼間_塗替塗装【材工共】	中塗り_弱溶剤形ふっ素樹脂塗料_濃彩 スプレー,時間的制約著しく受ける	m2	隠岐	709			
5-1-5　橋梁塗装工	TDT001165	昼間_塗替塗装【材工共】	上塗り_長油性フタル酸樹脂塗料_赤系 はけ・ローラー,時間的制約なし	m2	本土	*3			
5-1-5　橋梁塗装工	TDT001165	昼間_塗替塗装【材工共】	上塗り_長油性フタル酸樹脂塗料_赤系 はけ・ローラー,時間的制約なし	m2	隠岐	644			
5-1-5　橋梁塗装工	TDT001167	昼間_塗替塗装【材工共】	上塗り_長油性フタル酸樹脂塗料_赤系 はけ・ローラー,時間的制約受ける	m2	本土	*3			
5-1-5　橋梁塗装工	TDT001167	昼間_塗替塗装【材工共】	上塗り_長油性フタル酸樹脂塗料_赤系 はけ・ローラー,時間的制約受ける	m2	隠岐	672			
5-1-5　橋梁塗装工	TDT001169	昼間_塗替塗装【材工共】	上塗り_長油性フタル酸樹脂塗料_赤系 はけ・ローラー,時間的制約著しく受ける	m2	本土	*3			
5-1-5　橋梁塗装工	TDT001169	昼間_塗替塗装【材工共】	上塗り_長油性フタル酸樹脂塗料_赤系 はけ・ローラー,時間的制約著しく受ける	m2	隠岐	711			
5-1-5　橋梁塗装工	TDT001171	昼間_塗替塗装【材工共】	上塗り_長油性フタル酸樹脂塗料_淡彩 はけ・ローラー,時間的制約なし	m2	本土	*3			
5-1-5　橋梁塗装工	TDT001171	昼間_塗替塗装【材工共】	上塗り_長油性フタル酸樹脂塗料_淡彩 はけ・ローラー,時間的制約なし	m2	隠岐	554			
5-1-5　橋梁塗装工	TDT001173	昼間_塗替塗装【材工共】	上塗り_長油性フタル酸樹脂塗料_淡彩 はけ・ローラー,時間的制約受ける	m2	本土	*3			
5-1-5　橋梁塗装工	TDT001173	昼間_塗替塗装【材工共】	上塗り_長油性フタル酸樹脂塗料_淡彩 はけ・ローラー,時間的制約受ける	m2	隠岐	583			
5-1-5　橋梁塗装工	TDT001175	昼間_塗替塗装【材工共】	上塗り_長油性フタル酸樹脂塗料_淡彩 はけ・ローラー,時間的制約著しく受ける	m2	本土	*3			
5-1-5　橋梁塗装工	TDT001175	昼間_塗替塗装【材工共】	上塗り_長油性フタル酸樹脂塗料_淡彩 はけ・ローラー,時間的制約著しく受ける	m2	隠岐	621			
5-1-5　橋梁塗装工	TDT001177	昼間_塗替塗装【材工共】	上塗り_長油性フタル酸樹脂塗料_濃彩 はけ・ローラー,時間的制約なし	m2	本土	*3			
5-1-5　橋梁塗装工	TDT001177	昼間_塗替塗装【材工共】	上塗り_長油性フタル酸樹脂塗料_濃彩 はけ・ローラー,時間的制約なし	m2	隠岐	583			
5-1-5　橋梁塗装工	TDT001179	昼間_塗替塗装【材工共】	上塗り_長油性フタル酸樹脂塗料_濃彩 はけ・ローラー,時間的制約受ける	m2	本土	*3			
5-1-5　橋梁塗装工	TDT001179	昼間_塗替塗装【材工共】	上塗り_長油性フタル酸樹脂塗料_濃彩 はけ・ローラー,時間的制約受ける	m2	隠岐	612			
5-1-5　橋梁塗装工	TDT001181	昼間_塗替塗装【材工共】	上塗り_長油性フタル酸樹脂塗料_濃彩 はけ・ローラー,時間的制約著しく受ける	m2	本土	*3			
5-1-5　橋梁塗装工	TDT001181	昼間_塗替塗装【材工共】	上塗り_長油性フタル酸樹脂塗料_濃彩 はけ・ローラー,時間的制約著しく受ける	m2	隠岐	650			
5-1-5　橋梁塗装工	TDT001183	昼間_塗替塗装【材工共】	上塗り_弱溶剤形ふっ素樹脂塗料_赤系 はけ・ローラー,時間的制約なし	m2	本土	*3			
5-1-5　橋梁塗装工	TDT001183	昼間_塗替塗装【材工共】	上塗り_弱溶剤形ふっ素樹脂塗料_赤系 はけ・ローラー,時間的制約なし	m2	隠岐	1,662			

分類	単価CD	名称	規格	単位	地区名	単価値	留意事項	海上輸送費記載番号	摘要
5-1-5　橋梁塗装工	TDT001185	昼間_塗替塗装【材工共】	上塗り_弱溶剤形ふっ素樹脂塗料_赤系 はけ・ローラー,時間的制約受ける	m2	本土	*3			
5-1-5　橋梁塗装工	TDT001185	昼間_塗替塗装【材工共】	上塗り_弱溶剤形ふっ素樹脂塗料_赤系 はけ・ローラー,時間的制約受ける	m2	隠岐	1,690			
5-1-5　橋梁塗装工	TDT001187	昼間_塗替塗装【材工共】	上塗り_弱溶剤形ふっ素樹脂塗料_赤系 はけ・ローラー,時間的制約著しく受ける	m2	本土	*3			
5-1-5　橋梁塗装工	TDT001187	昼間_塗替塗装【材工共】	上塗り_弱溶剤形ふっ素樹脂塗料_赤系 はけ・ローラー,時間的制約著しく受ける	m2	隠岐	1,728			
5-1-5　橋梁塗装工	TDT001189	昼間_塗替塗装【材工共】	上塗り_弱溶剤形ふっ素樹脂塗料_赤系 スプレー,時間的制約なし	m2	本土	*3			
5-1-5　橋梁塗装工	TDT001189	昼間_塗替塗装【材工共】	上塗り_弱溶剤形ふっ素樹脂塗料_赤系 スプレー,時間的制約なし	m2	隠岐	1,684			
5-1-5　橋梁塗装工	TDT001191	昼間_塗替塗装【材工共】	上塗り_弱溶剤形ふっ素樹脂塗料_赤系 スプレー,時間的制約受ける	m2	本土	*3			
5-1-5　橋梁塗装工	TDT001191	昼間_塗替塗装【材工共】	上塗り_弱溶剤形ふっ素樹脂塗料_赤系 スプレー,時間的制約受ける	m2	隠岐	1,704			
5-1-5　橋梁塗装工	TDT001193	昼間_塗替塗装【材工共】	上塗り_弱溶剤形ふっ素樹脂塗料_赤系 スプレー,時間的制約著しく受ける	m2	本土	*3			
5-1-5　橋梁塗装工	TDT001193	昼間_塗替塗装【材工共】	上塗り_弱溶剤形ふっ素樹脂塗料_赤系 スプレー,時間的制約著しく受ける	m2	隠岐	1,729			
5-1-5　橋梁塗装工	TDT001195	昼間_塗替塗装【材工共】	上塗り_弱溶剤形ふっ素樹脂塗料_淡彩 はけ・ローラー,時間的制約なし	m2	本土	*3			
5-1-5　橋梁塗装工	TDT001195	昼間_塗替塗装【材工共】	上塗り_弱溶剤形ふっ素樹脂塗料_淡彩 はけ・ローラー,時間的制約なし	m2	隠岐	1,040			
5-1-5　橋梁塗装工	TDT001197	昼間_塗替塗装【材工共】	上塗り_弱溶剤形ふっ素樹脂塗料_淡彩 はけ・ローラー,時間的制約受ける	m2	本土	*3			
5-1-5　橋梁塗装工	TDT001197	昼間_塗替塗装【材工共】	上塗り_弱溶剤形ふっ素樹脂塗料_淡彩 はけ・ローラー,時間的制約受ける	m2	隠岐	1,069			
5-1-5　橋梁塗装工	TDT001199	昼間_塗替塗装【材工共】	上塗り_弱溶剤形ふっ素樹脂塗料_淡彩 はけ・ローラー,時間的制約著しく受ける	m2	本土	*3			
5-1-5　橋梁塗装工	TDT001199	昼間_塗替塗装【材工共】	上塗り_弱溶剤形ふっ素樹脂塗料_淡彩 はけ・ローラー,時間的制約著しく受ける	m2	隠岐	1,107			
5-1-5　橋梁塗装工	TDT001201	昼間_塗替塗装【材工共】	上塗り_弱溶剤形ふっ素樹脂塗料_淡彩 スプレー,時間的制約なし	m2	本土	*3			
5-1-5　橋梁塗装工	TDT001201	昼間_塗替塗装【材工共】	上塗り_弱溶剤形ふっ素樹脂塗料_淡彩 スプレー,時間的制約なし	m2	隠岐	971			
5-1-5　橋梁塗装工	TDT001203	昼間_塗替塗装【材工共】	上塗り_弱溶剤形ふっ素樹脂塗料_淡彩 スプレー,時間的制約受ける	m2	本土	*3			
5-1-5　橋梁塗装工	TDT001203	昼間_塗替塗装【材工共】	上塗り_弱溶剤形ふっ素樹脂塗料_淡彩 スプレー,時間的制約受ける	m2	隠岐	991			
5-1-5　橋梁塗装工	TDT001205	昼間_塗替塗装【材工共】	上塗り_弱溶剤形ふっ素樹脂塗料_淡彩 スプレー,時間的制約著しく受ける	m2	本土	*3			
5-1-5　橋梁塗装工	TDT001205	昼間_塗替塗装【材工共】	上塗り_弱溶剤形ふっ素樹脂塗料_淡彩 スプレー,時間的制約著しく受ける	m2	隠岐	1,017			
5-1-5　橋梁塗装工	TDT001207	昼間_塗替塗装【材工共】	上塗り_弱溶剤形ふっ素樹脂塗料_濃彩 はけ・ローラー,時間的制約なし	m2	本土	*3			
5-1-5　橋梁塗装工	TDT001207	昼間_塗替塗装【材工共】	上塗り_弱溶剤形ふっ素樹脂塗料_濃彩 はけ・ローラー,時間的制約なし	m2	隠岐	1,283			
5-1-5　橋梁塗装工	TDT001209	昼間_塗替塗装【材工共】	上塗り_弱溶剤形ふっ素樹脂塗料_濃彩 はけ・ローラー,時間的制約受ける	m2	本土	*3			
5-1-5　橋梁塗装工	TDT001209	昼間_塗替塗装【材工共】	上塗り_弱溶剤形ふっ素樹脂塗料_濃彩 はけ・ローラー,時間的制約受ける	m2	隠岐	1,312			
5-1-5　橋梁塗装工	TDT001211	昼間_塗替塗装【材工共】	上塗り_弱溶剤形ふっ素樹脂塗料_濃彩 はけ・ローラー,時間的制約著しく受ける	m2	本土	*3			
5-1-5　橋梁塗装工	TDT001211	昼間_塗替塗装【材工共】	上塗り_弱溶剤形ふっ素樹脂塗料_濃彩 はけ・ローラー,時間的制約著しく受ける	m2	隠岐	1,350			
5-1-5　橋梁塗装工	TDT001213	昼間_塗替塗装【材工共】	上塗り_弱溶剤形ふっ素樹脂塗料_濃彩 スプレー,時間的制約なし	m2	本土	*3			
5-1-5　橋梁塗装工	TDT001213	昼間_塗替塗装【材工共】	上塗り_弱溶剤形ふっ素樹脂塗料_濃彩 スプレー,時間的制約なし	m2	隠岐	1,250			
5-1-5　橋梁塗装工	TDT001215	昼間_塗替塗装【材工共】	上塗り_弱溶剤形ふっ素樹脂塗料_濃彩 スプレー,時間的制約受ける	m2	本土	*3			
5-1-5　橋梁塗装工	TDT001215	昼間_塗替塗装【材工共】	上塗り_弱溶剤形ふっ素樹脂塗料_濃彩 スプレー,時間的制約受ける	m2	隠岐	1,269			
5-1-5　橋梁塗装工	TDT001217	昼間_塗替塗装【材工共】	上塗り_弱溶剤形ふっ素樹脂塗料_濃彩 スプレー,時間的制約著しく受ける	m2	本土	*3			
5-1-5　橋梁塗装工	TDT001217	昼間_塗替塗装【材工共】	上塗り_弱溶剤形ふっ素樹脂塗料_濃彩 スプレー,時間的制約著しく受ける	m2	隠岐	1,295			
5-1-5　橋梁塗装工	TDT001219	夜間_新橋・新橋継手部共通【材工共】	素地調整_動力工具処理 時間的制約なし	m2	本土	*3			
5-1-5　橋梁塗装工	TDT001219	夜間_新橋・新橋継手部共通【材工共】	素地調整_動力工具処理 時間的制約なし	m2	隠岐	5,462			
5-1-5　橋梁塗装工	TDT001221	夜間_新橋・新橋継手部共通【材工共】	素地調整_動力工具処理 時間的制約受ける	m2	本土	*3			
5-1-5　橋梁塗装工	TDT001221	夜間_新橋・新橋継手部共通【材工共】	素地調整_動力工具処理 時間的制約受ける	m2	隠岐	5,790			
5-1-5　橋梁塗装工	TDT001223	夜間_新橋・新橋継手部共通【材工共】	素地調整_動力工具処理 時間的制約著しく受ける	m2	本土	*3			
5-1-5　橋梁塗装工	TDT001223	夜間_新橋・新橋継手部共通【材工共】	素地調整_動力工具処理 時間的制約著しく受ける	m2	隠岐	6,227			
5-1-5　橋梁塗装工	TDT001225	夜間_新橋・新橋継手部共通【材工共】	素地調整_ブラスト処理 時間的制約なし	m2	本土	*3			
5-1-5　橋梁塗装工	TDT001225	夜間_新橋・新橋継手部共通【材工共】	素地調整_ブラスト処理 時間的制約なし	m2	隠岐	9,293			
5-1-5　橋梁塗装工	TDT001227	夜間_新橋・新橋継手部共通【材工共】	素地調整_ブラスト処理 時間的制約受ける	m2	本土	*3			
5-1-5　橋梁塗装工	TDT001227	夜間_新橋・新橋継手部共通【材工共】	素地調整_ブラスト処理 時間的制約受ける	m2	隠岐	9,661			
5-1-5　橋梁塗装工	TDT001229	夜間_新橋・新橋継手部共通【材工共】	素地調整_ブラスト処理 時間的制約著しく受ける	m2	本土	*3			
5-1-5　橋梁塗装工	TDT001229	夜間_新橋・新橋継手部共通【材工共】	素地調整_ブラスト処理 時間的制約著しく受ける	m2	隠岐	10,140			

分類	単価CD	名称	規格	単位	地区名	単価値	留意事項	海上輸送費記載番号	摘要
5-1-5　橋梁塗装工	TDT001231	夜間_新橋・新橋継手部共通【材工共】	素地調整_研削材及びケレンかす回収・積込 時間的制約なし	m2	本土	*3			
5-1-5　橋梁塗装工	TDT001231	夜間_新橋・新橋継手部共通【材工共】	素地調整_研削材及びケレンかす回収・積込 時間的制約なし	m2	隠岐	4,368			
5-1-5　橋梁塗装工	TDT001233	夜間_新橋・新橋継手部共通【材工共】	素地調整_研削材及びケレンかす回収・積込 時間的制約受ける	m2	本土	*3			
5-1-5　橋梁塗装工	TDT001233	夜間_新橋・新橋継手部共通【材工共】	素地調整_研削材及びケレンかす回収・積込 時間的制約受ける	m2	隠岐	4,605			
5-1-5　橋梁塗装工	TDT001235	夜間_新橋・新橋継手部共通【材工共】	素地調整_研削材及びケレンかす回収・積込 時間的制約著しく受ける	m2	本土	*3			
5-1-5　橋梁塗装工	TDT001235	夜間_新橋・新橋継手部共通【材工共】	素地調整_研削材及びケレンかす回収・積込 時間的制約著しく受ける	m2	隠岐	4,921			
5-1-5　橋梁塗装工	TDT001237	夜間_新橋・新橋継手部共通【材工共】	ミストコート(変性エポキシ) 時間的制約なし	m2	本土	*3			
5-1-5　橋梁塗装工	TDT001237	夜間_新橋・新橋継手部共通【材工共】	ミストコート(変性エポキシ) 時間的制約なし	m2	隠岐	820			
5-1-5　橋梁塗装工	TDT001239	夜間_新橋・新橋継手部共通【材工共】	ミストコート(変性エポキシ) 時間的制約受ける	m2	本土	*3			
5-1-5　橋梁塗装工	TDT001239	夜間_新橋・新橋継手部共通【材工共】	ミストコート(変性エポキシ) 時間的制約受ける	m2	隠岐	860			
5-1-5　橋梁塗装工	TDT001241	夜間_新橋・新橋継手部共通【材工共】	ミストコート(変性エポキシ) 時間的制約著しく受ける	m2	本土	*3			
5-1-5　橋梁塗装工	TDT001241	夜間_新橋・新橋継手部共通【材工共】	ミストコート(変性エポキシ) 時間的制約著しく受ける	m2	隠岐	913			
5-1-5　橋梁塗装工	TDT001243	夜間_新橋・新橋継手部共通【材工共】	下塗り_超厚膜形エポキシ樹脂塗料(2回/層) 時間的制約なし	m2	本土	*3			
5-1-5　橋梁塗装工	TDT001243	夜間_新橋・新橋継手部共通【材工共】	下塗り_超厚膜形エポキシ樹脂塗料(2回/層) 時間的制約なし	m2	隠岐	3,474			
5-1-5　橋梁塗装工	TDT001245	夜間_新橋・新橋継手部共通【材工共】	下塗り_超厚膜形エポキシ樹脂塗料(2回/層) 時間的制約受ける	m2	本土	*3			
5-1-5　橋梁塗装工	TDT001245	夜間_新橋・新橋継手部共通【材工共】	下塗り_超厚膜形エポキシ樹脂塗料(2回/層) 時間的制約受ける	m2	隠岐	3,587			
5-1-5　橋梁塗装工	TDT001247	夜間_新橋・新橋継手部共通【材工共】	下塗り_超厚膜形エポキシ樹脂塗料(2回/層) 時間的制約著しく受ける	m2	本土	*3			
5-1-5　橋梁塗装工	TDT001247	夜間_新橋・新橋継手部共通【材工共】	下塗り_超厚膜形エポキシ樹脂塗料(2回/層) 時間的制約著しく受ける	m2	隠岐	3,736			
5-1-5　橋梁塗装工	TDT001249	夜間_新橋・新橋継手部共通【材工共】	下塗り_有機ジングリッチペイント(2層) 時間的制約なし	m2	本土	*3			
5-1-5　橋梁塗装工	TDT001249	夜間_新橋・新橋継手部共通【材工共】	下塗り_有機ジングリッチペイント(2層) 時間的制約なし	m2	隠岐	2,109			
5-1-5　橋梁塗装工	TDT001251	夜間_新橋・新橋継手部共通【材工共】	下塗り_有機ジングリッチペイント(2層) 時間的制約受ける	m2	本土	*3			
5-1-5　橋梁塗装工	TDT001251	夜間_新橋・新橋継手部共通【材工共】	下塗り_有機ジングリッチペイント(2層) 時間的制約受ける	m2	隠岐	2,195			
5-1-5　橋梁塗装工	TDT001253	夜間_新橋・新橋継手部共通【材工共】	下塗り_有機ジングリッチペイント(2層) 時間的制約著しく受ける	m2	本土	*3			
5-1-5　橋梁塗装工	TDT001253	夜間_新橋・新橋継手部共通【材工共】	下塗り_有機ジングリッチペイント(2層) 時間的制約著しく受ける	m2	隠岐	2,311			
5-1-5　橋梁塗装工	TDT001255	夜間_新橋・新橋継手部共通【材工共】	下塗り_有機ジングリッチペイント(2回/層) 時間的制約なし	m2	本土	*3			
5-1-5　橋梁塗装工	TDT001255	夜間_新橋・新橋継手部共通【材工共】	下塗り_有機ジングリッチペイント(2回/層) 時間的制約なし	m2	隠岐	2,356			
5-1-5　橋梁塗装工	TDT001257	夜間_新橋・新橋継手部共通【材工共】	下塗り_有機ジングリッチペイント(2回/層) 時間的制約受ける	m2	本土	*3			
5-1-5　橋梁塗装工	TDT001257	夜間_新橋・新橋継手部共通【材工共】	下塗り_有機ジングリッチペイント(2回/層) 時間的制約受ける	m2	隠岐	2,448			
5-1-5　橋梁塗装工	TDT001259	夜間_新橋・新橋継手部共通【材工共】	下塗り_有機ジングリッチペイント(2回/層) 時間的制約著しく受ける	m2	本土	*3			
5-1-5　橋梁塗装工	TDT001259	夜間_新橋・新橋継手部共通【材工共】	下塗り_有機ジングリッチペイント(2回/層) 時間的制約著しく受ける	m2	隠岐	2,569			
5-1-5　橋梁塗装工	TDT001261	夜間_新橋・新橋継手部共通【材工共】	下塗り_変性エポキシ樹脂塗料(2層) 時間的制約なし	m2	本土	*3			
5-1-5　橋梁塗装工	TDT001261	夜間_新橋・新橋継手部共通【材工共】	下塗り_変性エポキシ樹脂塗料(2層) 時間的制約なし	m2	隠岐	1,969			
5-1-5　橋梁塗装工	TDT001263	夜間_新橋・新橋継手部共通【材工共】	下塗り_変性エポキシ樹脂塗料(2層) 時間的制約受ける	m2	本土	*3			
5-1-5　橋梁塗装工	TDT001263	夜間_新橋・新橋継手部共通【材工共】	下塗り_変性エポキシ樹脂塗料(2層) 時間的制約受ける	m2	隠岐	2,055			
5-1-5　橋梁塗装工	TDT001265	夜間_新橋・新橋継手部共通【材工共】	下塗り_変性エポキシ樹脂塗料(2層) 時間的制約著しく受ける	m2	本土	*3			
5-1-5　橋梁塗装工	TDT001265	夜間_新橋・新橋継手部共通【材工共】	下塗り_変性エポキシ樹脂塗料(2層) 時間的制約著しく受ける	m2	隠岐	2,170			
5-1-5　橋梁塗装工	TDT001267	夜間_新橋・新橋継手部共通【材工共】	下塗り_鉛・クロムフリーさび止め(3層) 時間的制約なし	m2	本土	*3			
5-1-5　橋梁塗装工	TDT001267	夜間_新橋・新橋継手部共通【材工共】	下塗り_鉛・クロムフリーさび止め(3層) 時間的制約なし	m2	隠岐	2,418			
5-1-5　橋梁塗装工	TDT001269	夜間_新橋・新橋継手部共通【材工共】	下塗り_鉛・クロムフリーさび止め(3層) 時間的制約受ける	m2	本土	*3			
5-1-5　橋梁塗装工	TDT001269	夜間_新橋・新橋継手部共通【材工共】	下塗り_鉛・クロムフリーさび止め(3層) 時間的制約受ける	m2	隠岐	2,547			
5-1-5　橋梁塗装工	TDT001271	夜間_新橋・新橋継手部共通【材工共】	下塗り_鉛・クロムフリーさび止め(3層) 時間的制約著しく受ける	m2	本土	*3			
5-1-5　橋梁塗装工	TDT001271	夜間_新橋・新橋継手部共通【材工共】	下塗り_鉛・クロムフリーさび止め(3層) 時間的制約著しく受ける	m2	隠岐	2,721			
5-1-5　橋梁塗装工	TDT001273	夜間_新橋・新橋継手部共通【材工共】	下塗り_変性エポキシ樹脂塗料(1層) 時間的制約なし	m2	本土	*3			
5-1-5　橋梁塗装工	TDT001273	夜間_新橋・新橋継手部共通【材工共】	下塗り_変性エポキシ樹脂塗料(1層) 時間的制約なし	m2	隠岐	983			
5-1-5　橋梁塗装工	TDT001275	夜間_新橋・新橋継手部共通【材工共】	下塗り_変性エポキシ樹脂塗料(1層) 時間的制約受ける	m2	本土	*3			
5-1-5　橋梁塗装工	TDT001275	夜間_新橋・新橋継手部共通【材工共】	下塗り_変性エポキシ樹脂塗料(1層) 時間的制約受ける	m2	隠岐	1,027			

分類	単価CD	名称	規格	単位	地区名	単価値	留意事項	海上輸送費記載番号	摘要
5-1-5　橋梁塗装工	TDT001277	夜間_新橋・新橋継手部共通【材工共】	下塗り_変性エポキシ樹脂塗料(1層) 時間的制約著しく受ける	m2	本土	*3			
5-1-5　橋梁塗装工	TDT001277	夜間_新橋・新橋継手部共通【材工共】	下塗り_変性エポキシ樹脂塗料(1層) 時間的制約著しく受ける	m2	隠岐	1,085			
5-1-5　橋梁塗装工	TDT001279	夜間_新橋・新橋継手部共通【材工共】	準備・補修 時間的制約なし	m2	本土	*3			
5-1-5　橋梁塗装工	TDT001279	夜間_新橋・新橋継手部共通【材工共】	準備・補修 時間的制約なし	m2	隠岐	433			
5-1-5　橋梁塗装工	TDT001281	夜間_新橋・新橋継手部共通【材工共】	準備・補修 時間的制約受ける	m2	本土	*3			
5-1-5　橋梁塗装工	TDT001281	夜間_新橋・新橋継手部共通【材工共】	準備・補修 時間的制約受ける	m2	隠岐	459			
5-1-5　橋梁塗装工	TDT001283	夜間_新橋・新橋継手部共通【材工共】	準備・補修 時間的制約著しく受ける	m2	本土	*3			
5-1-5　橋梁塗装工	TDT001283	夜間_新橋・新橋継手部共通【材工共】	準備・補修 時間的制約著しく受ける	m2	隠岐	493			
5-1-5　橋梁塗装工	TDT001285	夜間_新橋・新橋継手部共通【材工共】	中塗り_長油性フタル酸樹脂塗料_赤系 時間的制約なし	m2	本土	*3			
5-1-5　橋梁塗装工	TDT001285	夜間_新橋・新橋継手部共通【材工共】	中塗り_長油性フタル酸樹脂塗料_赤系 時間的制約なし	m2	隠岐	830			
5-1-5　橋梁塗装工	TDT001287	夜間_新橋・新橋継手部共通【材工共】	中塗り_長油性フタル酸樹脂塗料_赤系 時間的制約受ける	m2	本土	*3			
5-1-5　橋梁塗装工	TDT001287	夜間_新橋・新橋継手部共通【材工共】	中塗り_長油性フタル酸樹脂塗料_赤系 時間的制約受ける	m2	隠岐	873			
5-1-5　橋梁塗装工	TDT001289	夜間_新橋・新橋継手部共通【材工共】	中塗り_長油性フタル酸樹脂塗料_赤系 時間的制約著しく受ける	m2	本土	*3			
5-1-5　橋梁塗装工	TDT001289	夜間_新橋・新橋継手部共通【材工共】	中塗り_長油性フタル酸樹脂塗料_赤系 時間的制約著しく受ける	m2	隠岐	931			
5-1-5　橋梁塗装工	TDT001291	夜間_新橋・新橋継手部共通【材工共】	中塗り_長油性フタル酸樹脂塗料_淡彩 時間的制約なし	m2	本土	*3			
5-1-5　橋梁塗装工	TDT001291	夜間_新橋・新橋継手部共通【材工共】	中塗り_長油性フタル酸樹脂塗料_淡彩 時間的制約なし	m2	隠岐	793			
5-1-5　橋梁塗装工	TDT001293	夜間_新橋・新橋継手部共通【材工共】	中塗り_長油性フタル酸樹脂塗料_淡彩 時間的制約受ける	m2	本土	*3			
5-1-5　橋梁塗装工	TDT001293	夜間_新橋・新橋継手部共通【材工共】	中塗り_長油性フタル酸樹脂塗料_淡彩 時間的制約受ける	m2	隠岐	836			
5-1-5　橋梁塗装工	TDT001295	夜間_新橋・新橋継手部共通【材工共】	中塗り_長油性フタル酸樹脂塗料_淡彩 時間的制約著しく受ける	m2	本土	*3			
5-1-5　橋梁塗装工	TDT001295	夜間_新橋・新橋継手部共通【材工共】	中塗り_長油性フタル酸樹脂塗料_淡彩 時間的制約著しく受ける	m2	隠岐	894			
5-1-5　橋梁塗装工	TDT001297	夜間_新橋・新橋継手部共通【材工共】	中塗り_長油性フタル酸樹脂塗料_濃彩 時間的制約なし	m2	本土	*3			
5-1-5　橋梁塗装工	TDT001297	夜間_新橋・新橋継手部共通【材工共】	中塗り_長油性フタル酸樹脂塗料_濃彩 時間的制約なし	m2	隠岐	815			
5-1-5　橋梁塗装工	TDT001299	夜間_新橋・新橋継手部共通【材工共】	中塗り_長油性フタル酸樹脂塗料_濃彩 時間的制約受ける	m2	本土	*3			
5-1-5　橋梁塗装工	TDT001299	夜間_新橋・新橋継手部共通【材工共】	中塗り_長油性フタル酸樹脂塗料_濃彩 時間的制約受ける	m2	隠岐	858			
5-1-5　橋梁塗装工	TDT001301	夜間_新橋・新橋継手部共通【材工共】	中塗り_長油性フタル酸樹脂塗料_濃彩 時間的制約著しく受ける	m2	本土	*3			
5-1-5　橋梁塗装工	TDT001301	夜間_新橋・新橋継手部共通【材工共】	中塗り_長油性フタル酸樹脂塗料_濃彩 時間的制約著しく受ける	m2	隠岐	915			
5-1-5　橋梁塗装工	TDT001303	夜間_新橋・新橋継手部共通【材工共】	中塗り_ふっ素樹脂塗料_赤系 時間的制約なし	m2	本土	*3			
5-1-5　橋梁塗装工	TDT001303	夜間_新橋・新橋継手部共通【材工共】	中塗り_ふっ素樹脂塗料_赤系 時間的制約なし	m2	隠岐	1,043			
5-1-5　橋梁塗装工	TDT001305	夜間_新橋・新橋継手部共通【材工共】	中塗り_ふっ素樹脂塗料_赤系 時間的制約受ける	m2	本土	*3			
5-1-5　橋梁塗装工	TDT001305	夜間_新橋・新橋継手部共通【材工共】	中塗り_ふっ素樹脂塗料_赤系 時間的制約受ける	m2	隠岐	1,086			
5-1-5　橋梁塗装工	TDT001307	夜間_新橋・新橋継手部共通【材工共】	中塗り_ふっ素樹脂塗料_赤系 時間的制約著しく受ける	m2	本土	*3			
5-1-5　橋梁塗装工	TDT001307	夜間_新橋・新橋継手部共通【材工共】	中塗り_ふっ素樹脂塗料_赤系 時間的制約著しく受ける	m2	隠岐	1,144			
5-1-5　橋梁塗装工	TDT001309	夜間_新橋・新橋継手部共通【材工共】	中塗り_ふっ素樹脂塗料_淡彩 時間的制約なし	m2	本土	*3			
5-1-5　橋梁塗装工	TDT001309	夜間_新橋・新橋継手部共通【材工共】	中塗り_ふっ素樹脂塗料_淡彩 時間的制約なし	m2	隠岐	938			
5-1-5　橋梁塗装工	TDT001311	夜間_新橋・新橋継手部共通【材工共】	中塗り_ふっ素樹脂塗料_淡彩 時間的制約受ける	m2	本土	*3			
5-1-5　橋梁塗装工	TDT001311	夜間_新橋・新橋継手部共通【材工共】	中塗り_ふっ素樹脂塗料_淡彩 時間的制約受ける	m2	隠岐	981			
5-1-5　橋梁塗装工	TDT001313	夜間_新橋・新橋継手部共通【材工共】	中塗り_ふっ素樹脂塗料_淡彩 時間的制約著しく受ける	m2	本土	*3			
5-1-5　橋梁塗装工	TDT001313	夜間_新橋・新橋継手部共通【材工共】	中塗り_ふっ素樹脂塗料_淡彩 時間的制約著しく受ける	m2	隠岐	1,039			
5-1-5　橋梁塗装工	TDT001315	夜間_新橋・新橋継手部共通【材工共】	中塗り_ふっ素樹脂塗料_濃彩 時間的制約なし	m2	本土	*3			
5-1-5　橋梁塗装工	TDT001315	夜間_新橋・新橋継手部共通【材工共】	中塗り_ふっ素樹脂塗料_濃彩 時間的制約なし	m2	隠岐	985			
5-1-5　橋梁塗装工	TDT001317	夜間_新橋・新橋継手部共通【材工共】	中塗り_ふっ素樹脂塗料_濃彩 時間的制約受ける	m2	本土	*3			
5-1-5　橋梁塗装工	TDT001317	夜間_新橋・新橋継手部共通【材工共】	中塗り_ふっ素樹脂塗料_濃彩 時間的制約受ける	m2	隠岐	1,028			
5-1-5　橋梁塗装工	TDT001319	夜間_新橋・新橋継手部共通【材工共】	中塗り_ふっ素樹脂塗料_濃彩 時間的制約著しく受ける	m2	本土	*3			
5-1-5　橋梁塗装工	TDT001319	夜間_新橋・新橋継手部共通【材工共】	中塗り_ふっ素樹脂塗料_濃彩 時間的制約著しく受ける	m2	隠岐	1,087			
5-1-5　橋梁塗装工	TDT001321	夜間_新橋・新橋継手部共通【材工共】	上塗り_長油性フタル酸樹脂塗料_赤系 時間的制約なし	m2	本土	*3			
5-1-5　橋梁塗装工	TDT001321	夜間_新橋・新橋継手部共通【材工共】	上塗り_長油性フタル酸樹脂塗料_赤系 時間的制約なし	m2	隠岐	883			

分類	単価CD	名称	規格	単位	地区名	単価値	留意事項	海上輸送費記載番号	摘要
5-1-5　橋梁塗装工	TDT001323	夜間_新橋・新橋継手部共通【材工共】	上塗り_長油性フタル酸樹脂塗料_赤系 時間的制約受ける	m2	本土	*3			
5-1-5　橋梁塗装工	TDT001323	夜間_新橋・新橋継手部共通【材工共】	上塗り_長油性フタル酸樹脂塗料_赤系 時間的制約受ける	m2	隠岐	926			
5-1-5　橋梁塗装工	TDT001325	夜間_新橋・新橋継手部共通【材工共】	上塗り_長油性フタル酸樹脂塗料_赤系 時間的制約著しく受ける	m2	本土	*3			
5-1-5　橋梁塗装工	TDT001325	夜間_新橋・新橋継手部共通【材工共】	上塗り_長油性フタル酸樹脂塗料_赤系 時間的制約著しく受ける	m2	隠岐	984			
5-1-5　橋梁塗装工	TDT001327	夜間_新橋・新橋継手部共通【材工共】	上塗り_長油性フタル酸樹脂塗料_淡彩 時間的制約なし	m2	本土	*3			
5-1-5　橋梁塗装工	TDT001327	夜間_新橋・新橋継手部共通【材工共】	上塗り_長油性フタル酸樹脂塗料_淡彩 時間的制約なし	m2	隠岐	794			
5-1-5　橋梁塗装工	TDT001329	夜間_新橋・新橋継手部共通【材工共】	上塗り_長油性フタル酸樹脂塗料_淡彩 時間的制約受ける	m2	本土	*3			
5-1-5　橋梁塗装工	TDT001329	夜間_新橋・新橋継手部共通【材工共】	上塗り_長油性フタル酸樹脂塗料_淡彩 時間的制約受ける	m2	隠岐	837			
5-1-5　橋梁塗装工	TDT001331	夜間_新橋・新橋継手部共通【材工共】	上塗り_長油性フタル酸樹脂塗料_淡彩 時間的制約著しく受ける	m2	本土	*3			
5-1-5　橋梁塗装工	TDT001331	夜間_新橋・新橋継手部共通【材工共】	上塗り_長油性フタル酸樹脂塗料_淡彩 時間的制約著しく受ける	m2	隠岐	894			
5-1-5　橋梁塗装工	TDT001333	夜間_新橋・新橋継手部共通【材工共】	上塗り_長油性フタル酸樹脂塗料_濃彩 時間的制約なし	m2	本土	*3			
5-1-5　橋梁塗装工	TDT001333	夜間_新橋・新橋継手部共通【材工共】	上塗り_長油性フタル酸樹脂塗料_濃彩 時間的制約なし	m2	隠岐	823			
5-1-5　橋梁塗装工	TDT001335	夜間_新橋・新橋継手部共通【材工共】	上塗り_長油性フタル酸樹脂塗料_濃彩 時間的制約受ける	m2	本土	*3			
5-1-5　橋梁塗装工	TDT001335	夜間_新橋・新橋継手部共通【材工共】	上塗り_長油性フタル酸樹脂塗料_濃彩 時間的制約受ける	m2	隠岐	866			
5-1-5　橋梁塗装工	TDT001337	夜間_新橋・新橋継手部共通【材工共】	上塗り_長油性フタル酸樹脂塗料_濃彩 時間的制約著しく受ける	m2	本土	*3			
5-1-5　橋梁塗装工	TDT001337	夜間_新橋・新橋継手部共通【材工共】	上塗り_長油性フタル酸樹脂塗料_濃彩 時間的制約著しく受ける	m2	隠岐	924			
5-1-5　橋梁塗装工	TDT001339	夜間_新橋・新橋継手部共通【材工共】	上塗り_ふっ素樹脂塗料_赤系 時間的制約なし	m2	本土	*3			
5-1-5　橋梁塗装工	TDT001339	夜間_新橋・新橋継手部共通【材工共】	上塗り_ふっ素樹脂塗料_赤系 時間的制約なし	m2	隠岐	1,968			
5-1-5　橋梁塗装工	TDT001341	夜間_新橋・新橋継手部共通【材工共】	上塗り_ふっ素樹脂塗料_赤系 時間的制約受ける	m2	本土	*3			
5-1-5　橋梁塗装工	TDT001341	夜間_新橋・新橋継手部共通【材工共】	上塗り_ふっ素樹脂塗料_赤系 時間的制約受ける	m2	隠岐	2,012			
5-1-5　橋梁塗装工	TDT001343	夜間_新橋・新橋継手部共通【材工共】	上塗り_ふっ素樹脂塗料_赤系 時間的制約著しく受ける	m2	本土	*3			
5-1-5　橋梁塗装工	TDT001343	夜間_新橋・新橋継手部共通【材工共】	上塗り_ふっ素樹脂塗料_赤系 時間的制約著しく受ける	m2	隠岐	2,069			
5-1-5　橋梁塗装工	TDT001345	夜間_新橋・新橋継手部共通【材工共】	上塗り_ふっ素樹脂塗料_淡彩 時間的制約なし	m2	本土	*3			
5-1-5　橋梁塗装工	TDT001345	夜間_新橋・新橋継手部共通【材工共】	上塗り_ふっ素樹脂塗料_淡彩 時間的制約なし	m2	隠岐	1,337			
5-1-5　橋梁塗装工	TDT001347	夜間_新橋・新橋継手部共通【材工共】	上塗り_ふっ素樹脂塗料_淡彩 時間的制約受ける	m2	本土	*3			
5-1-5　橋梁塗装工	TDT001347	夜間_新橋・新橋継手部共通【材工共】	上塗り_ふっ素樹脂塗料_淡彩 時間的制約受ける	m2	隠岐	1,381			
5-1-5　橋梁塗装工	TDT001349	夜間_新橋・新橋継手部共通【材工共】	上塗り_ふっ素樹脂塗料_淡彩 時間的制約著しく受ける	m2	本土	*3			
5-1-5　橋梁塗装工	TDT001349	夜間_新橋・新橋継手部共通【材工共】	上塗り_ふっ素樹脂塗料_淡彩 時間的制約著しく受ける	m2	隠岐	1,438			
5-1-5　橋梁塗装工	TDT001351	夜間_新橋・新橋継手部共通【材工共】	上塗り_ふっ素樹脂塗料_濃彩 時間的制約なし	m2	本土	*3			
5-1-5　橋梁塗装工	TDT001351	夜間_新橋・新橋継手部共通【材工共】	上塗り_ふっ素樹脂塗料_濃彩 時間的制約なし	m2	隠岐	1,585			
5-1-5　橋梁塗装工	TDT001353	夜間_新橋・新橋継手部共通【材工共】	上塗り_ふっ素樹脂塗料_濃彩 時間的制約受ける	m2	本土	*3			
5-1-5　橋梁塗装工	TDT001353	夜間_新橋・新橋継手部共通【材工共】	上塗り_ふっ素樹脂塗料_濃彩 時間的制約受ける	m2	隠岐	1,627			
5-1-5　橋梁塗装工	TDT001355	夜間_新橋・新橋継手部共通【材工共】	上塗り_ふっ素樹脂塗料_濃彩 時間的制約著しく受ける	m2	本土	*3			
5-1-5　橋梁塗装工	TDT001355	夜間_新橋・新橋継手部共通【材工共】	上塗り_ふっ素樹脂塗料_濃彩 時間的制約著しく受ける	m2	隠岐	1,685			
5-1-5　橋梁塗装工	TDT001357	夜間_塗替塗装【材工共】	清掃・水洗い 時間的制約なし	m2	本土	*3			
5-1-5　橋梁塗装工	TDT001357	夜間_塗替塗装【材工共】	清掃・水洗い 時間的制約なし	m2	隠岐	187			
5-1-5　橋梁塗装工	TDT001359	夜間_塗替塗装【材工共】	清掃・水洗い 時間的制約受ける	m2	本土	*3			
5-1-5　橋梁塗装工	TDT001359	夜間_塗替塗装【材工共】	清掃・水洗い 時間的制約受ける	m2	隠岐	198			
5-1-5　橋梁塗装工	TDT001361	夜間_塗替塗装【材工共】	清掃・水洗い 時間的制約著しく受ける	m2	本土	*3			
5-1-5　橋梁塗装工	TDT001361	夜間_塗替塗装【材工共】	清掃・水洗い 時間的制約著しく受ける	m2	隠岐	213			
5-1-5　橋梁塗装工	TDT001363	夜間_塗替塗装【材工共】	素地調整_1種ケレン 時間的制約なし	m2	本土	*3			
5-1-5　橋梁塗装工	TDT001363	夜間_塗替塗装【材工共】	素地調整_1種ケレン 時間的制約なし	m2	隠岐	7,692			
5-1-5　橋梁塗装工	TDT001365	夜間_塗替塗装【材工共】	素地調整_1種ケレン 時間的制約受ける	m2	本土	*3			
5-1-5　橋梁塗装工	TDT001365	夜間_塗替塗装【材工共】	素地調整_1種ケレン 時間的制約受ける	m2	隠岐	7,970			
5-1-5　橋梁塗装工	TDT001367	夜間_塗替塗装【材工共】	素地調整_1種ケレン 時間的制約著しく受ける	m2	本土	*3			
5-1-5　橋梁塗装工	TDT001367	夜間_塗替塗装【材工共】	素地調整_1種ケレン 時間的制約著しく受ける	m2	隠岐	8,342			

分類	単価CD	名称	規格	単位	地区名	単価値	留意事項	海上輸送費記載番号	摘要
5-1-5　橋梁塗装工	TDT001369	夜間_塗替塗装【材工共】	素地調整_2種ケレン 時間的制約なし	m2	本土	*3			
5-1-5　橋梁塗装工	TDT001369	夜間_塗替塗装【材工共】	素地調整_2種ケレン 時間的制約なし	m2	隠岐	3,559			
5-1-5　橋梁塗装工	TDT001371	夜間_塗替塗装【材工共】	素地調整_2種ケレン 時間的制約受ける	m2	本土	*3			
5-1-5　橋梁塗装工	TDT001371	夜間_塗替塗装【材工共】	素地調整_2種ケレン 時間的制約受ける	m2	隠岐	3,773			
5-1-5　橋梁塗装工	TDT001373	夜間_塗替塗装【材工共】	素地調整_2種ケレン 時間的制約著しく受ける	m2	本土	*3			
5-1-5　橋梁塗装工	TDT001373	夜間_塗替塗装【材工共】	素地調整_2種ケレン 時間的制約著しく受ける	m2	隠岐	4,058			
5-1-5　橋梁塗装工	TDT001375	夜間_塗替塗装【材工共】	素地調整_3種ケレンA 時間的制約なし	m2	本土	*3			
5-1-5　橋梁塗装工	TDT001375	夜間_塗替塗装【材工共】	素地調整_3種ケレンA 時間的制約なし	m2	隠岐	2,502			
5-1-5　橋梁塗装工	TDT001377	夜間_塗替塗装【材工共】	素地調整_3種ケレンA 時間的制約受ける	m2	本土	*3			
5-1-5　橋梁塗装工	TDT001377	夜間_塗替塗装【材工共】	素地調整_3種ケレンA 時間的制約受ける	m2	隠岐	2,653			
5-1-5　橋梁塗装工	TDT001379	夜間_塗替塗装【材工共】	素地調整_3種ケレンA 時間的制約著しく受ける	m2	本土	*3			
5-1-5　橋梁塗装工	TDT001379	夜間_塗替塗装【材工共】	素地調整_3種ケレンA 時間的制約著しく受ける	m2	隠岐	2,853			
5-1-5　橋梁塗装工	TDT001381	夜間_塗替塗装【材工共】	素地調整_3種ケレンB 時間的制約なし	m2	本土	*3			
5-1-5　橋梁塗装工	TDT001381	夜間_塗替塗装【材工共】	素地調整_3種ケレンB 時間的制約なし	m2	隠岐	1,423			
5-1-5　橋梁塗装工	TDT001383	夜間_塗替塗装【材工共】	素地調整_3種ケレンB 時間的制約受ける	m2	本土	*3			
5-1-5　橋梁塗装工	TDT001383	夜間_塗替塗装【材工共】	素地調整_3種ケレンB 時間的制約受ける	m2	隠岐	1,509			
5-1-5　橋梁塗装工	TDT001385	夜間_塗替塗装【材工共】	素地調整_3種ケレンB 時間的制約著しく受ける	m2	本土	*3			
5-1-5　橋梁塗装工	TDT001385	夜間_塗替塗装【材工共】	素地調整_3種ケレンB 時間的制約著しく受ける	m2	隠岐	1,623			
5-1-5　橋梁塗装工	TDT001387	夜間_塗替塗装【材工共】	素地調整_3種ケレンC 時間的制約なし	m2	本土	*3			
5-1-5　橋梁塗装工	TDT001387	夜間_塗替塗装【材工共】	素地調整_3種ケレンC 時間的制約なし	m2	隠岐	972			
5-1-5　橋梁塗装工	TDT001389	夜間_塗替塗装【材工共】	素地調整_3種ケレンC 時間的制約受ける	m2	本土	*3			
5-1-5　橋梁塗装工	TDT001389	夜間_塗替塗装【材工共】	素地調整_3種ケレンC 時間的制約受ける	m2	隠岐	1,030			
5-1-5　橋梁塗装工	TDT001391	夜間_塗替塗装【材工共】	素地調整_3種ケレンC 時間的制約著しく受ける	m2	本土	*3			
5-1-5　橋梁塗装工	TDT001391	夜間_塗替塗装【材工共】	素地調整_3種ケレンC 時間的制約著しく受ける	m2	隠岐	1,108			
5-1-5　橋梁塗装工	TDT001393	夜間_塗替塗装【材工共】	素地調整_4種ケレン 時間的制約なし	m2	本土	*3			
5-1-5　橋梁塗装工	TDT001393	夜間_塗替塗装【材工共】	素地調整_4種ケレン 時間的制約なし	m2	隠岐	646			
5-1-5　橋梁塗装工	TDT001395	夜間_塗替塗装【材工共】	素地調整_4種ケレン 時間的制約受ける	m2	本土	*3			
5-1-5　橋梁塗装工	TDT001395	夜間_塗替塗装【材工共】	素地調整_4種ケレン 時間的制約受ける	m2	隠岐	685			
5-1-5　橋梁塗装工	TDT001397	夜間_塗替塗装【材工共】	素地調整_4種ケレン 時間的制約著しく受ける	m2	本土	*3			
5-1-5　橋梁塗装工	TDT001397	夜間_塗替塗装【材工共】	素地調整_4種ケレン 時間的制約著しく受ける	m2	隠岐	737			
5-1-5　橋梁塗装工	TDT001399	夜間_塗替塗装【材工共】	素地調整_研削材及びケレンかす回収・積込 時間的制約なし	m2	本土	*3			
5-1-5　橋梁塗装工	TDT001399	夜間_塗替塗装【材工共】	素地調整_研削材及びケレンかす回収・積込 時間的制約なし	m2	隠岐	4,368			
5-1-5　橋梁塗装工	TDT001401	夜間_塗替塗装【材工共】	素地調整_研削材及びケレンかす回収・積込 時間的制約受ける	m2	本土	*3			
5-1-5　橋梁塗装工	TDT001401	夜間_塗替塗装【材工共】	素地調整_研削材及びケレンかす回収・積込 時間的制約受ける	m2	隠岐	4,605			
5-1-5　橋梁塗装工	TDT001403	夜間_塗替塗装【材工共】	素地調整_研削材及びケレンかす回収・積込 時間的制約著しく受ける	m2	本土	*3			
5-1-5　橋梁塗装工	TDT001403	夜間_塗替塗装【材工共】	素地調整_研削材及びケレンかす回収・積込 時間的制約著しく受ける	m2	隠岐	4,921			
5-1-5　橋梁塗装工	TDT001405	夜間_塗替塗装【材工共】	下塗り_弱溶剤形変性エポキシ樹脂塗料(1層) はけ・ローラー, 時間的制約なし	m2	本土	*3			
5-1-5　橋梁塗装工	TDT001405	夜間_塗替塗装【材工共】	下塗り_弱溶剤形変性エポキシ樹脂塗料(1層) はけ・ローラー, 時間的制約なし	m2	隠岐	986			
5-1-5　橋梁塗装工	TDT001407	夜間_塗替塗装【材工共】	下塗り_弱溶剤形変性エポキシ樹脂塗料(1層) はけ・ローラー, 時間的制約受ける	m2	本土	*3			
5-1-5　橋梁塗装工	TDT001407	夜間_塗替塗装【材工共】	下塗り_弱溶剤形変性エポキシ樹脂塗料(1層) はけ・ローラー, 時間的制約受ける	m2	隠岐	1,030			
5-1-5　橋梁塗装工	TDT001409	夜間_塗替塗装【材工共】	下塗り_弱溶剤形変性エポキシ樹脂塗料(1層) はけ・ローラー, 時間的制約著しく受ける	m2	本土	*3			
5-1-5　橋梁塗装工	TDT001409	夜間_塗替塗装【材工共】	下塗り_弱溶剤形変性エポキシ樹脂塗料(1層) はけ・ローラー, 時間的制約著しく受ける	m2	隠岐	1,088			
5-1-5　橋梁塗装工	TDT001411	夜間_塗替塗装【材工共】	下塗り_弱溶剤形変性エポキシ樹脂塗料(2層) はけ・ローラー, 時間的制約なし	m2	本土	*3			
5-1-5　橋梁塗装工	TDT001411	夜間_塗替塗装【材工共】	下塗り_弱溶剤形変性エポキシ樹脂塗料(2層) はけ・ローラー, 時間的制約なし	m2	隠岐	1,975			
5-1-5　橋梁塗装工	TDT001413	夜間_塗替塗装【材工共】	下塗り_弱溶剤形変性エポキシ樹脂塗料(2層) はけ・ローラー, 時間的制約受ける	m2	本土	*3			
5-1-5　橋梁塗装工	TDT001413	夜間_塗替塗装【材工共】	下塗り_弱溶剤形変性エポキシ樹脂塗料(2層) はけ・ローラー, 時間的制約受ける	m2	隠岐	2,062			

分類	単価CD	名称	規格	単位	地区名	単価値	留意事項	海上輸送費記載番号	摘要
5-1-5　橋梁塗装工	TDT001415	夜間_塗替塗装【材工共】	下塗り_弱溶剤形変性エポキシ樹脂塗料(2層) はけ・ローラー,時間的制約著しく受ける	m2	本土	*3			
5-1-5　橋梁塗装工	TDT001415	夜間_塗替塗装【材工共】	下塗り_弱溶剤形変性エポキシ樹脂塗料(2層) はけ・ローラー,時間的制約著しく受ける	m2	隠岐	2,176			
5-1-5　橋梁塗装工	TDT001417	夜間_塗替塗装【材工共】	下塗り_弱溶剤形変性エポキシ樹脂塗料(2層) スプレー,時間的制約なし	m2	本土	*3			
5-1-5　橋梁塗装工	TDT001417	夜間_塗替塗装【材工共】	下塗り_弱溶剤形変性エポキシ樹脂塗料(2層) スプレー,時間的制約なし	m2	隠岐	1,625			
5-1-5　橋梁塗装工	TDT001419	夜間_塗替塗装【材工共】	下塗り_弱溶剤形変性エポキシ樹脂塗料(2層) スプレー,時間的制約受ける	m2	本土	*3			
5-1-5　橋梁塗装工	TDT001419	夜間_塗替塗装【材工共】	下塗り_弱溶剤形変性エポキシ樹脂塗料(2層) スプレー,時間的制約受ける	m2	隠岐	1,679			
5-1-5　橋梁塗装工	TDT001421	夜間_塗替塗装【材工共】	下塗り_弱溶剤形変性エポキシ樹脂塗料(2層) スプレー,時間的制約著しく受ける	m2	本土	*3			
5-1-5　橋梁塗装工	TDT001421	夜間_塗替塗装【材工共】	下塗り_弱溶剤形変性エポキシ樹脂塗料(2層) スプレー,時間的制約著しく受ける	m2	隠岐	1,763			
5-1-5　橋梁塗装工	TDT001423	夜間_塗替塗装【材工共】	下塗り_鉛・クロムフリーさび止め(2層) はけ・ローラー,時間的制約なし	m2	本土	*3			
5-1-5　橋梁塗装工	TDT001423	夜間_塗替塗装【材工共】	下塗り_鉛・クロムフリーさび止め(2層) はけ・ローラー,時間的制約なし	m2	隠岐	1,612			
5-1-5　橋梁塗装工	TDT001425	夜間_塗替塗装【材工共】	下塗り_鉛・クロムフリーさび止め(2層) はけ・ローラー,時間的制約受ける	m2	本土	*3			
5-1-5　橋梁塗装工	TDT001425	夜間_塗替塗装【材工共】	下塗り_鉛・クロムフリーさび止め(2層) はけ・ローラー,時間的制約受ける	m2	隠岐	1,698			
5-1-5　橋梁塗装工	TDT001427	夜間_塗替塗装【材工共】	下塗り_鉛・クロムフリーさび止め(2層) はけ・ローラー,時間的制約著しく受ける	m2	本土	*3			
5-1-5　橋梁塗装工	TDT001427	夜間_塗替塗装【材工共】	下塗り_鉛・クロムフリーさび止め(2層) はけ・ローラー,時間的制約著しく受ける	m2	隠岐	1,813			
5-1-5　橋梁塗装工	TDT001429	夜間_塗替塗装【材工共】	下塗り_有機ジングリッチペイント(1層) はけ・ローラー,時間的制約なし	m2	本土	*3			
5-1-5　橋梁塗装工	TDT001429	夜間_塗替塗装【材工共】	下塗り_有機ジングリッチペイント(1層) はけ・ローラー,時間的制約なし	m2	隠岐	1,054			
5-1-5　橋梁塗装工	TDT001431	夜間_塗替塗装【材工共】	下塗り_有機ジングリッチペイント(1層) はけ・ローラー,時間的制約受ける	m2	本土	*3			
5-1-5　橋梁塗装工	TDT001431	夜間_塗替塗装【材工共】	下塗り_有機ジングリッチペイント(1層) はけ・ローラー,時間的制約受ける	m2	隠岐	1,097			
5-1-5　橋梁塗装工	TDT001433	夜間_塗替塗装【材工共】	下塗り_有機ジングリッチペイント(1層) はけ・ローラー,時間的制約著しく受ける	m2	本土	*3			
5-1-5　橋梁塗装工	TDT001433	夜間_塗替塗装【材工共】	下塗り_有機ジングリッチペイント(1層) はけ・ローラー,時間的制約著しく受ける	m2	隠岐	1,154			
5-1-5　橋梁塗装工	TDT001435	夜間_塗替塗装【材工共】	下塗り_有機ジングリッチペイント(2回/層) はけ・ローラー,時間的制約なし	m2	本土	*3			
5-1-5　橋梁塗装工	TDT001435	夜間_塗替塗装【材工共】	下塗り_有機ジングリッチペイント(2回/層) はけ・ローラー,時間的制約なし	m2	隠岐	2,356			
5-1-5　橋梁塗装工	TDT001437	夜間_塗替塗装【材工共】	下塗り_有機ジングリッチペイント(2回/層) はけ・ローラー,時間的制約受ける	m2	本土	*3			
5-1-5　橋梁塗装工	TDT001437	夜間_塗替塗装【材工共】	下塗り_有機ジングリッチペイント(2回/層) はけ・ローラー,時間的制約受ける	m2	隠岐	2,448			
5-1-5　橋梁塗装工	TDT001439	夜間_塗替塗装【材工共】	下塗り_有機ジングリッチペイント(2回/層) はけ・ローラー,時間的制約著しく受ける	m2	本土	*3			
5-1-5　橋梁塗装工	TDT001439	夜間_塗替塗装【材工共】	下塗り_有機ジングリッチペイント(2回/層) はけ・ローラー,時間的制約著しく受ける	m2	隠岐	2,569			
5-1-5　橋梁塗装工	TDT001441	夜間_塗替塗装【材工共】	下塗り_有機ジングリッチペイント(1層) スプレー,時間的制約なし	m2	本土	*3			
5-1-5　橋梁塗装工	TDT001441	夜間_塗替塗装【材工共】	下塗り_有機ジングリッチペイント(1層) スプレー,時間的制約なし	m2	隠岐	1,456			
5-1-5　橋梁塗装工	TDT001443	夜間_塗替塗装【材工共】	下塗り_有機ジングリッチペイント(1層) スプレー,時間的制約受ける	m2	本土	*3			
5-1-5　橋梁塗装工	TDT001443	夜間_塗替塗装【材工共】	下塗り_有機ジングリッチペイント(1層) スプレー,時間的制約受ける	m2	隠岐	1,494			
5-1-5　橋梁塗装工	TDT001445	夜間_塗替塗装【材工共】	下塗り_有機ジングリッチペイント(1層) スプレー,時間的制約著しく受ける	m2	本土	*3			
5-1-5　橋梁塗装工	TDT001445	夜間_塗替塗装【材工共】	下塗り_有機ジングリッチペイント(1層) スプレー,時間的制約著しく受ける	m2	隠岐	1,543			
5-1-5　橋梁塗装工	TDT001447	夜間_塗替塗装【材工共】	下塗り_無溶剤形変性エポキシ樹脂塗料(2層) はけ・ローラー,時間的制約なし	m2	本土	*3			
5-1-5　橋梁塗装工	TDT001447	夜間_塗替塗装【材工共】	下塗り_無溶剤形変性エポキシ樹脂塗料(2層) はけ・ローラー,時間的制約なし	m2	隠岐	3,358			
5-1-5　橋梁塗装工	TDT001449	夜間_塗替塗装【材工共】	下塗り_無溶剤形変性エポキシ樹脂塗料(2層) はけ・ローラー,時間的制約受ける	m2	本土	*3			
5-1-5　橋梁塗装工	TDT001449	夜間_塗替塗装【材工共】	下塗り_無溶剤形変性エポキシ樹脂塗料(2層) はけ・ローラー,時間的制約受ける	m2	隠岐	3,449			
5-1-5　橋梁塗装工	TDT001451	夜間_塗替塗装【材工共】	下塗り_無溶剤形変性エポキシ樹脂塗料(2層) はけ・ローラー,時間的制約著しく受ける	m2	本土	*3			
5-1-5　橋梁塗装工	TDT001451	夜間_塗替塗装【材工共】	下塗り_無溶剤形変性エポキシ樹脂塗料(2層) はけ・ローラー,時間的制約著しく受ける	m2	隠岐	3,570			
5-1-5　橋梁塗装工	TDT001453	夜間_塗替塗装【材工共】	中塗り_長油性フタル酸樹脂塗料_赤系 はけ・ローラー,時間的制約なし	m2	本土	*3			
5-1-5　橋梁塗装工	TDT001453	夜間_塗替塗装【材工共】	中塗り_長油性フタル酸樹脂塗料_赤系 はけ・ローラー,時間的制約なし	m2	隠岐	830			
5-1-5　橋梁塗装工	TDT001455	夜間_塗替塗装【材工共】	中塗り_長油性フタル酸樹脂塗料_赤系 はけ・ローラー,時間的制約受ける	m2	本土	*3			
5-1-5　橋梁塗装工	TDT001455	夜間_塗替塗装【材工共】	中塗り_長油性フタル酸樹脂塗料_赤系 はけ・ローラー,時間的制約受ける	m2	隠岐	873			
5-1-5　橋梁塗装工	TDT001457	夜間_塗替塗装【材工共】	中塗り_長油性フタル酸樹脂塗料_赤系 はけ・ローラー,時間的制約著しく受ける	m2	本土	*3			
5-1-5　橋梁塗装工	TDT001457	夜間_塗替塗装【材工共】	中塗り_長油性フタル酸樹脂塗料_赤系 はけ・ローラー,時間的制約著しく受ける	m2	隠岐	931			
5-1-5　橋梁塗装工	TDT001459	夜間_塗替塗装【材工共】	中塗り_長油性フタル酸樹脂塗料_淡彩 はけ・ローラー,時間的制約なし	m2	本土	*3			
5-1-5　橋梁塗装工	TDT001459	夜間_塗替塗装【材工共】	中塗り_長油性フタル酸樹脂塗料_淡彩 はけ・ローラー,時間的制約なし	m2	隠岐	793			

分類	単価CD	名称	規格	単位	地区名	単価値	留意事項	海上輸送費記載番号	摘要
5-1-5　橋梁塗装工	TDT001461	夜間_塗替塗装【材工共】	中塗り_長油性フタル酸樹脂塗料_淡彩 はけ・ローラー,時間的制約受ける	m2	本土	*3			
5-1-5　橋梁塗装工	TDT001461	夜間_塗替塗装【材工共】	中塗り_長油性フタル酸樹脂塗料_淡彩 はけ・ローラー,時間的制約受ける	m2	隠岐	836			
5-1-5　橋梁塗装工	TDT001463	夜間_塗替塗装【材工共】	中塗り_長油性フタル酸樹脂塗料_淡彩 はけ・ローラー,時間的制約著しく受ける	m2	本土	*3			
5-1-5　橋梁塗装工	TDT001463	夜間_塗替塗装【材工共】	中塗り_長油性フタル酸樹脂塗料_淡彩 はけ・ローラー,時間的制約著しく受ける	m2	隠岐	894			
5-1-5　橋梁塗装工	TDT001465	夜間_塗替塗装【材工共】	中塗り_長油性フタル酸樹脂塗料_濃彩 はけ・ローラー,時間的制約なし	m2	本土	*3			
5-1-5　橋梁塗装工	TDT001465	夜間_塗替塗装【材工共】	中塗り_長油性フタル酸樹脂塗料_濃彩 はけ・ローラー,時間的制約なし	m2	隠岐	815			
5-1-5　橋梁塗装工	TDT001467	夜間_塗替塗装【材工共】	中塗り_長油性フタル酸樹脂塗料_濃彩 はけ・ローラー,時間的制約受ける	m2	本土	*3			
5-1-5　橋梁塗装工	TDT001467	夜間_塗替塗装【材工共】	中塗り_長油性フタル酸樹脂塗料_濃彩 はけ・ローラー,時間的制約受ける	m2	隠岐	858			
5-1-5　橋梁塗装工	TDT001469	夜間_塗替塗装【材工共】	中塗り_長油性フタル酸樹脂塗料_濃彩 はけ・ローラー,時間的制約著しく受ける	m2	本土	*3			
5-1-5　橋梁塗装工	TDT001469	夜間_塗替塗装【材工共】	中塗り_長油性フタル酸樹脂塗料_濃彩 はけ・ローラー,時間的制約著しく受ける	m2	隠岐	915			
5-1-5　橋梁塗装工	TDT001471	夜間_塗替塗装【材工共】	中塗り_弱溶剤形ふっ素樹脂塗料_赤系 はけ・ローラー,時間的制約なし	m2	本土	*3			
5-1-5　橋梁塗装工	TDT001471	夜間_塗替塗装【材工共】	中塗り_弱溶剤形ふっ素樹脂塗料_赤系 はけ・ローラー,時間的制約なし	m2	隠岐	1,058			
5-1-5　橋梁塗装工	TDT001473	夜間_塗替塗装【材工共】	中塗り_弱溶剤形ふっ素樹脂塗料_赤系 はけ・ローラー,時間的制約受ける	m2	本土	*3			
5-1-5　橋梁塗装工	TDT001473	夜間_塗替塗装【材工共】	中塗り_弱溶剤形ふっ素樹脂塗料_赤系 はけ・ローラー,時間的制約受ける	m2	隠岐	1,101			
5-1-5　橋梁塗装工	TDT001475	夜間_塗替塗装【材工共】	中塗り_弱溶剤形ふっ素樹脂塗料_赤系 はけ・ローラー,時間的制約著しく受ける	m2	本土	*3			
5-1-5　橋梁塗装工	TDT001475	夜間_塗替塗装【材工共】	中塗り_弱溶剤形ふっ素樹脂塗料_赤系 はけ・ローラー,時間的制約著しく受ける	m2	隠岐	1,159			
5-1-5　橋梁塗装工	TDT001477	夜間_塗替塗装【材工共】	中塗り_弱溶剤形ふっ素樹脂塗料_赤系 スプレー,時間的制約なし	m2	本土	*3			
5-1-5　橋梁塗装工	TDT001477	夜間_塗替塗装【材工共】	中塗り_弱溶剤形ふっ素樹脂塗料_赤系 スプレー,時間的制約なし	m2	隠岐	899			
5-1-5　橋梁塗装工	TDT001479	夜間_塗替塗装【材工共】	中塗り_弱溶剤形ふっ素樹脂塗料_赤系 スプレー,時間的制約受ける	m2	本土	*3			
5-1-5　橋梁塗装工	TDT001479	夜間_塗替塗装【材工共】	中塗り_弱溶剤形ふっ素樹脂塗料_赤系 スプレー,時間的制約受ける	m2	隠岐	929			
5-1-5　橋梁塗装工	TDT001481	夜間_塗替塗装【材工共】	中塗り_弱溶剤形ふっ素樹脂塗料_赤系 スプレー,時間的制約著しく受ける	m2	本土	*3			
5-1-5　橋梁塗装工	TDT001481	夜間_塗替塗装【材工共】	中塗り_弱溶剤形ふっ素樹脂塗料_赤系 スプレー,時間的制約著しく受ける	m2	隠岐	968			
5-1-5　橋梁塗装工	TDT001483	夜間_塗替塗装【材工共】	中塗り_弱溶剤形ふっ素樹脂塗料_淡彩 はけ・ローラー,時間的制約なし	m2	本土	*3			
5-1-5　橋梁塗装工	TDT001483	夜間_塗替塗装【材工共】	中塗り_弱溶剤形ふっ素樹脂塗料_淡彩 はけ・ローラー,時間的制約なし	m2	隠岐	947			
5-1-5　橋梁塗装工	TDT001485	夜間_塗替塗装【材工共】	中塗り_弱溶剤形ふっ素樹脂塗料_淡彩 はけ・ローラー,時間的制約受ける	m2	本土	*3			
5-1-5　橋梁塗装工	TDT001485	夜間_塗替塗装【材工共】	中塗り_弱溶剤形ふっ素樹脂塗料_淡彩 はけ・ローラー,時間的制約受ける	m2	隠岐	991			
5-1-5　橋梁塗装工	TDT001487	夜間_塗替塗装【材工共】	中塗り_弱溶剤形ふっ素樹脂塗料_淡彩 はけ・ローラー,時間的制約著しく受ける	m2	本土	*3			
5-1-5　橋梁塗装工	TDT001487	夜間_塗替塗装【材工共】	中塗り_弱溶剤形ふっ素樹脂塗料_淡彩 はけ・ローラー,時間的制約著しく受ける	m2	隠岐	1,048			
5-1-5　橋梁塗装工	TDT001489	夜間_塗替塗装【材工共】	中塗り_弱溶剤形ふっ素樹脂塗料_淡彩 スプレー,時間的制約なし	m2	本土	*3			
5-1-5　橋梁塗装工	TDT001489	夜間_塗替塗装【材工共】	中塗り_弱溶剤形ふっ素樹脂塗料_淡彩 スプレー,時間的制約なし	m2	隠岐	768			
5-1-5　橋梁塗装工	TDT001491	夜間_塗替塗装【材工共】	中塗り_弱溶剤形ふっ素樹脂塗料_淡彩 スプレー,時間的制約受ける	m2	本土	*3			
5-1-5　橋梁塗装工	TDT001491	夜間_塗替塗装【材工共】	中塗り_弱溶剤形ふっ素樹脂塗料_淡彩 スプレー,時間的制約受ける	m2	隠岐	797			
5-1-5　橋梁塗装工	TDT001493	夜間_塗替塗装【材工共】	中塗り_弱溶剤形ふっ素樹脂塗料_淡彩 スプレー,時間的制約著しく受ける	m2	本土	*3			
5-1-5　橋梁塗装工	TDT001493	夜間_塗替塗装【材工共】	中塗り_弱溶剤形ふっ素樹脂塗料_淡彩 スプレー,時間的制約著しく受ける	m2	隠岐	836			
5-1-5　橋梁塗装工	TDT001495	夜間_塗替塗装【材工共】	中塗り_弱溶剤形ふっ素樹脂塗料_濃彩 はけ・ローラー,時間的制約なし	m2	本土	*3			
5-1-5　橋梁塗装工	TDT001495	夜間_塗替塗装【材工共】	中塗り_弱溶剤形ふっ素樹脂塗料_濃彩 はけ・ローラー,時間的制約なし	m2	隠岐	997			
5-1-5　橋梁塗装工	TDT001497	夜間_塗替塗装【材工共】	中塗り_弱溶剤形ふっ素樹脂塗料_濃彩 はけ・ローラー,時間的制約受ける	m2	本土	*3			
5-1-5　橋梁塗装工	TDT001497	夜間_塗替塗装【材工共】	中塗り_弱溶剤形ふっ素樹脂塗料_濃彩 はけ・ローラー,時間的制約受ける	m2	隠岐	1,040			
5-1-5　橋梁塗装工	TDT001499	夜間_塗替塗装【材工共】	中塗り_弱溶剤形ふっ素樹脂塗料_濃彩 はけ・ローラー,時間的制約著しく受ける	m2	本土	*3			
5-1-5　橋梁塗装工	TDT001499	夜間_塗替塗装【材工共】	中塗り_弱溶剤形ふっ素樹脂塗料_濃彩 はけ・ローラー,時間的制約著しく受ける	m2	隠岐	1,099			
5-1-5　橋梁塗装工	TDT001501	夜間_塗替塗装【材工共】	中塗り_弱溶剤形ふっ素樹脂塗料_濃彩 スプレー,時間的制約なし	m2	本土	*3			
5-1-5　橋梁塗装工	TDT001501	夜間_塗替塗装【材工共】	中塗り_弱溶剤形ふっ素樹脂塗料_濃彩 スプレー,時間的制約なし	m2	隠岐	827			
5-1-5　橋梁塗装工	TDT001503	夜間_塗替塗装【材工共】	中塗り_弱溶剤形ふっ素樹脂塗料_濃彩 スプレー,時間的制約受ける	m2	本土	*3			
5-1-5　橋梁塗装工	TDT001503	夜間_塗替塗装【材工共】	中塗り_弱溶剤形ふっ素樹脂塗料_濃彩 スプレー,時間的制約受ける	m2	隠岐	857			
5-1-5　橋梁塗装工	TDT001505	夜間_塗替塗装【材工共】	中塗り_弱溶剤形ふっ素樹脂塗料_濃彩 スプレー,時間的制約著しく受ける	m2	本土	*3			
5-1-5　橋梁塗装工	TDT001505	夜間_塗替塗装【材工共】	中塗り_弱溶剤形ふっ素樹脂塗料_濃彩 スプレー,時間的制約著しく受ける	m2	隠岐	896			

分類	単価CD	名称	規格	単位	地区名	単価値	留意事項	海上輸送費記載番号	摘要
5-1-5　橋梁塗装工	TDT001507	夜間_塗替塗装【材工共】	上塗り_長油性フタル酸樹脂塗料_赤系 はけ・ローラー,時間的制約なし	m2	本土	*3			
5-1-5　橋梁塗装工	TDT001507	夜間_塗替塗装【材工共】	上塗り_長油性フタル酸樹脂塗料_赤系 はけ・ローラー,時間的制約なし	m2	隠岐	883			
5-1-5　橋梁塗装工	TDT001509	夜間_塗替塗装【材工共】	上塗り_長油性フタル酸樹脂塗料_赤系 はけ・ローラー,時間的制約受ける	m2	本土	*3			
5-1-5　橋梁塗装工	TDT001509	夜間_塗替塗装【材工共】	上塗り_長油性フタル酸樹脂塗料_赤系 はけ・ローラー,時間的制約受ける	m2	隠岐	926			
5-1-5　橋梁塗装工	TDT001511	夜間_塗替塗装【材工共】	上塗り_長油性フタル酸樹脂塗料_赤系 はけ・ローラー,時間的制約著しく受ける	m2	本土	*3			
5-1-5　橋梁塗装工	TDT001511	夜間_塗替塗装【材工共】	上塗り_長油性フタル酸樹脂塗料_赤系 はけ・ローラー,時間的制約著しく受ける	m2	隠岐	984			
5-1-5　橋梁塗装工	TDT001513	夜間_塗替塗装【材工共】	上塗り_長油性フタル酸樹脂塗料_淡彩 はけ・ローラー,時間的制約なし	m2	本土	*3			
5-1-5　橋梁塗装工	TDT001513	夜間_塗替塗装【材工共】	上塗り_長油性フタル酸樹脂塗料_淡彩 はけ・ローラー,時間的制約なし	m2	隠岐	794			
5-1-5　橋梁塗装工	TDT001515	夜間_塗替塗装【材工共】	上塗り_長油性フタル酸樹脂塗料_淡彩 はけ・ローラー,時間的制約受ける	m2	本土	*3			
5-1-5　橋梁塗装工	TDT001515	夜間_塗替塗装【材工共】	上塗り_長油性フタル酸樹脂塗料_淡彩 はけ・ローラー,時間的制約受ける	m2	隠岐	837			
5-1-5　橋梁塗装工	TDT001517	夜間_塗替塗装【材工共】	上塗り_長油性フタル酸樹脂塗料_淡彩 はけ・ローラー,時間的制約著しく受ける	m2	本土	*3			
5-1-5　橋梁塗装工	TDT001517	夜間_塗替塗装【材工共】	上塗り_長油性フタル酸樹脂塗料_淡彩 はけ・ローラー,時間的制約著しく受ける	m2	隠岐	894			
5-1-5　橋梁塗装工	TDT001519	夜間_塗替塗装【材工共】	上塗り_長油性フタル酸樹脂塗料_濃彩 はけ・ローラー,時間的制約なし	m2	本土	*3			
5-1-5　橋梁塗装工	TDT001519	夜間_塗替塗装【材工共】	上塗り_長油性フタル酸樹脂塗料_濃彩 はけ・ローラー,時間的制約なし	m2	隠岐	823			
5-1-5　橋梁塗装工	TDT001521	夜間_塗替塗装【材工共】	上塗り_長油性フタル酸樹脂塗料_濃彩 はけ・ローラー,時間的制約受ける	m2	本土	*3			
5-1-5　橋梁塗装工	TDT001521	夜間_塗替塗装【材工共】	上塗り_長油性フタル酸樹脂塗料_濃彩 はけ・ローラー,時間的制約受ける	m2	隠岐	866			
5-1-5　橋梁塗装工	TDT001523	夜間_塗替塗装【材工共】	上塗り_長油性フタル酸樹脂塗料_濃彩 はけ・ローラー,時間的制約著しく受ける	m2	本土	*3			
5-1-5　橋梁塗装工	TDT001523	夜間_塗替塗装【材工共】	上塗り_長油性フタル酸樹脂塗料_濃彩 はけ・ローラー,時間的制約著しく受ける	m2	隠岐	924			
5-1-5　橋梁塗装工	TDT001525	夜間_塗替塗装【材工共】	上塗り_弱溶剤形ふっ素樹脂塗料_赤系 はけ・ローラー,時間的制約なし	m2	本土	*3			
5-1-5　橋梁塗装工	TDT001525	夜間_塗替塗装【材工共】	上塗り_弱溶剤形ふっ素樹脂塗料_赤系 はけ・ローラー,時間的制約なし	m2	隠岐	1,901			
5-1-5　橋梁塗装工	TDT001527	夜間_塗替塗装【材工共】	上塗り_弱溶剤形ふっ素樹脂塗料_赤系 はけ・ローラー,時間的制約受ける	m2	本土	*3			
5-1-5　橋梁塗装工	TDT001527	夜間_塗替塗装【材工共】	上塗り_弱溶剤形ふっ素樹脂塗料_赤系 はけ・ローラー,時間的制約受ける	m2	隠岐	1,944			
5-1-5　橋梁塗装工	TDT001529	夜間_塗替塗装【材工共】	上塗り_弱溶剤形ふっ素樹脂塗料_赤系 はけ・ローラー,時間的制約著しく受ける	m2	本土	*3			
5-1-5　橋梁塗装工	TDT001529	夜間_塗替塗装【材工共】	上塗り_弱溶剤形ふっ素樹脂塗料_赤系 はけ・ローラー,時間的制約著しく受ける	m2	隠岐	2,001			
5-1-5　橋梁塗装工	TDT001531	夜間_塗替塗装【材工共】	上塗り_弱溶剤形ふっ素樹脂塗料_赤系 スプレー,時間的制約なし	m2	本土	*3			
5-1-5　橋梁塗装工	TDT001531	夜間_塗替塗装【材工共】	上塗り_弱溶剤形ふっ素樹脂塗料_赤系 スプレー,時間的制約なし	m2	隠岐	1,848			
5-1-5　橋梁塗装工	TDT001533	夜間_塗替塗装【材工共】	上塗り_弱溶剤形ふっ素樹脂塗料_赤系 スプレー,時間的制約受ける	m2	本土	*3			
5-1-5　橋梁塗装工	TDT001533	夜間_塗替塗装【材工共】	上塗り_弱溶剤形ふっ素樹脂塗料_赤系 スプレー,時間的制約受ける	m2	隠岐	1,878			
5-1-5　橋梁塗装工	TDT001535	夜間_塗替塗装【材工共】	上塗り_弱溶剤形ふっ素樹脂塗料_赤系 スプレー,時間的制約著しく受ける	m2	本土	*3			
5-1-5　橋梁塗装工	TDT001535	夜間_塗替塗装【材工共】	上塗り_弱溶剤形ふっ素樹脂塗料_赤系 スプレー,時間的制約著しく受ける	m2	隠岐	1,917			
5-1-5　橋梁塗装工	TDT001537	夜間_塗替塗装【材工共】	上塗り_弱溶剤形ふっ素樹脂塗料_淡彩 はけ・ローラー,時間的制約なし	m2	本土	*3			
5-1-5　橋梁塗装工	TDT001537	夜間_塗替塗装【材工共】	上塗り_弱溶剤形ふっ素樹脂塗料_淡彩 はけ・ローラー,時間的制約なし	m2	隠岐	1,279			
5-1-5　橋梁塗装工	TDT001539	夜間_塗替塗装【材工共】	上塗り_弱溶剤形ふっ素樹脂塗料_淡彩 はけ・ローラー,時間的制約受ける	m2	本土	*3			
5-1-5　橋梁塗装工	TDT001539	夜間_塗替塗装【材工共】	上塗り_弱溶剤形ふっ素樹脂塗料_淡彩 はけ・ローラー,時間的制約受ける	m2	隠岐	1,323			
5-1-5　橋梁塗装工	TDT001541	夜間_塗替塗装【材工共】	上塗り_弱溶剤形ふっ素樹脂塗料_淡彩 はけ・ローラー,時間的制約著しく受ける	m2	本土	*3			
5-1-5　橋梁塗装工	TDT001541	夜間_塗替塗装【材工共】	上塗り_弱溶剤形ふっ素樹脂塗料_淡彩 はけ・ローラー,時間的制約著しく受ける	m2	隠岐	1,380			
5-1-5　橋梁塗装工	TDT001543	夜間_塗替塗装【材工共】	上塗り_弱溶剤形ふっ素樹脂塗料_淡彩 スプレー,時間的制約なし	m2	本土	*3			
5-1-5　橋梁塗装工	TDT001543	夜間_塗替塗装【材工共】	上塗り_弱溶剤形ふっ素樹脂塗料_淡彩 スプレー,時間的制約なし	m2	隠岐	1,135			
5-1-5　橋梁塗装工	TDT001545	夜間_塗替塗装【材工共】	上塗り_弱溶剤形ふっ素樹脂塗料_淡彩 スプレー,時間的制約受ける	m2	本土	*3			
5-1-5　橋梁塗装工	TDT001545	夜間_塗替塗装【材工共】	上塗り_弱溶剤形ふっ素樹脂塗料_淡彩 スプレー,時間的制約受ける	m2	隠岐	1,166			
5-1-5　橋梁塗装工	TDT001547	夜間_塗替塗装【材工共】	上塗り_弱溶剤形ふっ素樹脂塗料_淡彩 スプレー,時間的制約著しく受ける	m2	本土	*3			
5-1-5　橋梁塗装工	TDT001547	夜間_塗替塗装【材工共】	上塗り_弱溶剤形ふっ素樹脂塗料_淡彩 スプレー,時間的制約著しく受ける	m2	隠岐	1,205			
5-1-5　橋梁塗装工	TDT001549	夜間_塗替塗装【材工共】	上塗り_弱溶剤形ふっ素樹脂塗料_濃彩 はけ・ローラー,時間的制約なし	m2	本土	*3			
5-1-5　橋梁塗装工	TDT001549	夜間_塗替塗装【材工共】	上塗り_弱溶剤形ふっ素樹脂塗料_濃彩 はけ・ローラー,時間的制約なし	m2	隠岐	1,522			
5-1-5　橋梁塗装工	TDT001551	夜間_塗替塗装【材工共】	上塗り_弱溶剤形ふっ素樹脂塗料_濃彩 はけ・ローラー,時間的制約受ける	m2	本土	*3			
5-1-5　橋梁塗装工	TDT001551	夜間_塗替塗装【材工共】	上塗り_弱溶剤形ふっ素樹脂塗料_濃彩 はけ・ローラー,時間的制約受ける	m2	隠岐	1,565			

分類	単価CD	名称	規格	単位	地区名	単価値	留意事項	海上輸送費記載番号	摘要
5-1-5　橋梁塗装工	TDT001553	夜間_塗替塗装【材工共】	上塗り_弱溶剤形ふっ素樹脂塗料_濃彩 はけ・ローラー,時間的制約著しく受ける	m2	本土	*3			
5-1-5　橋梁塗装工	TDT001553	夜間_塗替塗装【材工共】	上塗り_弱溶剤形ふっ素樹脂塗料_濃彩 はけ・ローラー,時間的制約著しく受ける	m2	隠岐	1,623			
5-1-5　橋梁塗装工	TDT001555	夜間_塗替塗装【材工共】	上塗り_弱溶剤形ふっ素樹脂塗料_濃彩 スプレー,時間的制約なし	m2	本土	*3			
5-1-5　橋梁塗装工	TDT001555	夜間_塗替塗装【材工共】	上塗り_弱溶剤形ふっ素樹脂塗料_濃彩 スプレー,時間的制約なし	m2	隠岐	1,413			
5-1-5　橋梁塗装工	TDT001557	夜間_塗替塗装【材工共】	上塗り_弱溶剤形ふっ素樹脂塗料_濃彩 スプレー,時間的制約受ける	m2	本土	*3			
5-1-5　橋梁塗装工	TDT001557	夜間_塗替塗装【材工共】	上塗り_弱溶剤形ふっ素樹脂塗料_濃彩 スプレー,時間的制約受ける	m2	隠岐	1,442			
5-1-5　橋梁塗装工	TDT001559	夜間_塗替塗装【材工共】	上塗り_弱溶剤形ふっ素樹脂塗料_濃彩 スプレー,時間的制約著しく受ける	m2	本土	*3			
5-1-5　橋梁塗装工	TDT001559	夜間_塗替塗装【材工共】	上塗り_弱溶剤形ふっ素樹脂塗料_濃彩 スプレー,時間的制約著しく受ける	m2	隠岐	1,483			
5-1-6　構造物とりこわしエ	TDT001561	昼間_無筋構造物【手間のみ】	機械施工 時間的制約なし	m3	本土	*3			
5-1-6　構造物とりこわしエ	TDT001561	昼間_無筋構造物【手間のみ】	機械施工 時間的制約なし	m3	隠岐	6,867			
5-1-6　構造物とりこわしエ	TDT001563	昼間_無筋構造物【手間のみ】	機械施工 時間的制約受ける	m3	本土	*3			
5-1-6　構造物とりこわしエ	TDT001563	昼間_無筋構造物【手間のみ】	機械施工 時間的制約受ける	m3	隠岐	7,127			
5-1-6　構造物とりこわしエ	TDT001565	昼間_無筋構造物【手間のみ】	機械施工 時間的制約著しく受ける	m3	本土	*3			
5-1-6　構造物とりこわしエ	TDT001565	昼間_無筋構造物【手間のみ】	機械施工 時間的制約著しく受ける	m3	隠岐	7,473			
5-1-6　構造物とりこわしエ	TDT001567	昼間_無筋構造物【手間のみ】	人力施工 時間的制約なし	m3	本土	*3			
5-1-6　構造物とりこわしエ	TDT001567	昼間_無筋構造物【手間のみ】	人力施工 時間的制約なし	m3	隠岐	25,610			
5-1-6　構造物とりこわしエ	TDT001569	昼間_無筋構造物【手間のみ】	人力施工 時間的制約受ける	m3	本土	*3			
5-1-6　構造物とりこわしエ	TDT001569	昼間_無筋構造物【手間のみ】	人力施工 時間的制約受ける	m3	隠岐	27,020			
5-1-6　構造物とりこわしエ	TDT001571	昼間_無筋構造物【手間のみ】	人力施工 時間的制約著しく受ける	m3	本土	*3			
5-1-6　構造物とりこわしエ	TDT001571	昼間_無筋構造物【手間のみ】	人力施工 時間的制約著しく受ける	m3	隠岐	28,900			
5-1-6　構造物とりこわしエ	TDT001573	昼間_鉄筋構造物【手間のみ】	機械施工 時間的制約なし	m3	本土	*3			
5-1-6　構造物とりこわしエ	TDT001573	昼間_鉄筋構造物【手間のみ】	機械施工 時間的制約なし	m3	隠岐	13,550			
5-1-6　構造物とりこわしエ	TDT001575	昼間_鉄筋構造物【手間のみ】	機械施工 時間的制約受ける	m3	本土	*3			
5-1-6　構造物とりこわしエ	TDT001575	昼間_鉄筋構造物【手間のみ】	機械施工 時間的制約受ける	m3	隠岐	14,110			
5-1-6　構造物とりこわしエ	TDT001577	昼間_鉄筋構造物【手間のみ】	機械施工 時間的制約著しく受ける	m3	本土	*3			
5-1-6　構造物とりこわしエ	TDT001577	昼間_鉄筋構造物【手間のみ】	機械施工 時間的制約著しく受ける	m3	隠岐	14,860			
5-1-6　構造物とりこわしエ	TDT001579	昼間_鉄筋構造物【手間のみ】	人力施工 時間的制約なし	m3	本土	*3			
5-1-6　構造物とりこわしエ	TDT001579	昼間_鉄筋構造物【手間のみ】	人力施工 時間的制約なし	m3	隠岐	42,860			
5-1-6　構造物とりこわしエ	TDT001581	昼間_鉄筋構造物【手間のみ】	人力施工 時間的制約受ける	m3	本土	*3			
5-1-6　構造物とりこわしエ	TDT001581	昼間_鉄筋構造物【手間のみ】	人力施工 時間的制約受ける	m3	隠岐	45,250			
5-1-6　構造物とりこわしエ	TDT001583	昼間_鉄筋構造物【手間のみ】	人力施工 時間的制約著しく受ける	m3	本土	*3			
5-1-6　構造物とりこわしエ	TDT001583	昼間_鉄筋構造物【手間のみ】	人力施工 時間的制約著しく受ける	m3	隠岐	48,460			
5-1-6　構造物とりこわしエ	TDT001585	夜間_無筋構造物【手間のみ】	機械施工 時間的制約なし	m3	本土	*3			
5-1-6　構造物とりこわしエ	TDT001585	夜間_無筋構造物【手間のみ】	機械施工 時間的制約なし	m3	隠岐	9,030			
5-1-6　構造物とりこわしエ	TDT001587	夜間_無筋構造物【手間のみ】	機械施工 時間的制約受ける	m3	本土	*3			
5-1-6　構造物とりこわしエ	TDT001587	夜間_無筋構造物【手間のみ】	機械施工 時間的制約受ける	m3	隠岐	9,419			
5-1-6　構造物とりこわしエ	TDT001589	夜間_無筋構造物【手間のみ】	機械施工 時間的制約著しく受ける	m3	本土	*3			
5-1-6　構造物とりこわしエ	TDT001589	夜間_無筋構造物【手間のみ】	機械施工 時間的制約著しく受ける	m3	隠岐	9,935			
5-1-6　構造物とりこわしエ	TDT001591	夜間_無筋構造物【手間のみ】	人力施工 時間的制約なし	m3	本土	*3			
5-1-6　構造物とりこわしエ	TDT001591	夜間_無筋構造物【手間のみ】	人力施工 時間的制約なし	m3	隠岐	37,360			
5-1-6　構造物とりこわしエ	TDT001593	夜間_無筋構造物【手間のみ】	人力施工 時間的制約受ける	m3	本土	*3			
5-1-6　構造物とりこわしエ	TDT001593	夜間_無筋構造物【手間のみ】	人力施工 時間的制約受ける	m3	隠岐	39,480			
5-1-6　構造物とりこわしエ	TDT001595	夜間_無筋構造物【手間のみ】	人力施工 時間的制約著しく受ける	m3	本土	*3			
5-1-6　構造物とりこわしエ	TDT001595	夜間_無筋構造物【手間のみ】	人力施工 時間的制約著しく受ける	m3	隠岐	42,300			
5-1-6　構造物とりこわしエ	TDT001597	夜間_鉄筋構造物【手間のみ】	機械施工 時間的制約なし	m3	本土	*3			
5-1-6　構造物とりこわしエ	TDT001597	夜間_鉄筋構造物【手間のみ】	機械施工 時間的制約なし	m3	隠岐	18,190			

分類	単価CD	名称	規格	単位	地区名	単価値	留意事項	海上輸送費記載番号	摘要
5-1-6　構造物とりこわし工	TDT001599	夜間_鉄筋構造物【手間のみ】	機械施工 時間的制約受ける	m3	本土	*3			
5-1-6　構造物とりこわし工	TDT001599	夜間_鉄筋構造物【手間のみ】	機械施工 時間的制約受ける	m3	隠岐	19,020			
5-1-6　構造物とりこわし工	TDT001601	夜間_鉄筋構造物【手間のみ】	機械施工 時間的制約著しく受ける	m3	本土	*3			
5-1-6　構造物とりこわし工	TDT001601	夜間_鉄筋構造物【手間のみ】	機械施工 時間的制約著しく受ける	m3	隠岐	20,130			
5-1-6　構造物とりこわし工	TDT001603	夜間_鉄筋構造物【手間のみ】	人力施工 時間的制約なし	m3	本土	*3			
5-1-6　構造物とりこわし工	TDT001603	夜間_鉄筋構造物【手間のみ】	人力施工 時間的制約なし	m3	隠岐	62,890			
5-1-6　構造物とりこわし工	TDT001605	夜間_鉄筋構造物【手間のみ】	人力施工 時間的制約受ける	m3	本土	*3			
5-1-6　構造物とりこわし工	TDT001605	夜間_鉄筋構造物【手間のみ】	人力施工 時間的制約受ける	m3	隠岐	66,480			
5-1-6　構造物とりこわし工	TDT001607	夜間_鉄筋構造物【手間のみ】	人力施工 時間的制約著しく受ける	m3	本土	*3			
5-1-6　構造物とりこわし工	TDT001607	夜間_鉄筋構造物【手間のみ】	人力施工 時間的制約著しく受ける	m3	隠岐	71,290			
5-1-1　区画線工	TDT200001	昼間_溶融式(手動)【手間のみ】	実線_15cm 時間的制約なし	m	本土	*3			4週6休（週休2日対応）
5-1-1　区画線工	TDT200001	昼間_溶融式(手動)【手間のみ】	実線_15cm 時間的制約なし	m	隠岐	153			4週6休（週休2日対応）
5-1-1　区画線工	TDT200003	昼間_溶融式(手動)【手間のみ】	実線_15cm 時間的制約受ける	m	本土	*3			4週6休（週休2日対応）
5-1-1　区画線工	TDT200003	昼間_溶融式(手動)【手間のみ】	実線_15cm 時間的制約受ける	m	隠岐	161			4週6休（週休2日対応）
5-1-1　区画線工	TDT200005	昼間_溶融式(手動)【手間のみ】	実線_15cm 時間的制約著しく受ける	m	本土	*3			4週6休（週休2日対応）
5-1-1　区画線工	TDT200005	昼間_溶融式(手動)【手間のみ】	実線_15cm 時間的制約著しく受ける	m	隠岐	172			4週6休（週休2日対応）
5-1-1　区画線工	TDT200007	昼間_溶融式(手動)【手間のみ】	実線_20cm 時間的制約なし	m	本土	*3			4週6休（週休2日対応）
5-1-1　区画線工	TDT200007	昼間_溶融式(手動)【手間のみ】	実線_20cm 時間的制約なし	m	隠岐	165			4週6休（週休2日対応）
5-1-1　区画線工	TDT200009	昼間_溶融式(手動)【手間のみ】	実線_20cm 時間的制約受ける	m	本土	*3			4週6休（週休2日対応）
5-1-1　区画線工	TDT200009	昼間_溶融式(手動)【手間のみ】	実線_20cm 時間的制約受ける	m	隠岐	174			4週6休（週休2日対応）
5-1-1　区画線工	TDT200011	昼間_溶融式(手動)【手間のみ】	実線_20cm 時間的制約著しく受ける	m	本土	*3			4週6休（週休2日対応）
5-1-1　区画線工	TDT200011	昼間_溶融式(手動)【手間のみ】	実線_20cm 時間的制約著しく受ける	m	隠岐	186			4週6休（週休2日対応）
5-1-1　区画線工	TDT200013	昼間_溶融式(手動)【手間のみ】	実線_30cm 時間的制約なし	m	本土	*3			4週6休（週休2日対応）
5-1-1　区画線工	TDT200013	昼間_溶融式(手動)【手間のみ】	実線_30cm 時間的制約なし	m	隠岐	244			4週6休（週休2日対応）
5-1-1　区画線工	TDT200015	昼間_溶融式(手動)【手間のみ】	実線_30cm 時間的制約受ける	m	本土	*3			4週6休（週休2日対応）
5-1-1　区画線工	TDT200015	昼間_溶融式(手動)【手間のみ】	実線_30cm 時間的制約受ける	m	隠岐	257			4週6休（週休2日対応）
5-1-1　区画線工	TDT200017	昼間_溶融式(手動)【手間のみ】	実線_30cm 時間的制約著しく受ける	m	本土	*3			4週6休（週休2日対応）
5-1-1　区画線工	TDT200017	昼間_溶融式(手動)【手間のみ】	実線_30cm 時間的制約著しく受ける	m	隠岐	274			4週6休（週休2日対応）
5-1-1　区画線工	TDT200019	昼間_溶融式(手動)【手間のみ】	実線_45cm 時間的制約なし	m	本土	*3			4週6休（週休2日対応）
5-1-1　区画線工	TDT200019	昼間_溶融式(手動)【手間のみ】	実線_45cm 時間的制約なし	m	隠岐	277			4週6休（週休2日対応）
5-1-1　区画線工	TDT200021	昼間_溶融式(手動)【手間のみ】	実線_45cm 時間的制約受ける	m	本土	*3			4週6休（週休2日対応）
5-1-1　区画線工	TDT200021	昼間_溶融式(手動)【手間のみ】	実線_45cm 時間的制約受ける	m	隠岐	292			4週6休（週休2日対応）
5-1-1　区画線工	TDT200023	昼間_溶融式(手動)【手間のみ】	実線_45cm 時間的制約著しく受ける	m	本土	*3			4週6休（週休2日対応）
5-1-1　区画線工	TDT200023	昼間_溶融式(手動)【手間のみ】	実線_45cm 時間的制約著しく受ける	m	隠岐	311			4週6休（週休2日対応）
5-1-1　区画線工	TDT200049	昼間_溶融式(手動)【手間のみ】	破線_15cm 時間的制約なし	m	本土	*3			4週6休（週休2日対応）
5-1-1　区画線工	TDT200049	昼間_溶融式(手動)【手間のみ】	破線_15cm 時間的制約なし	m	隠岐	170			4週6休（週休2日対応）
5-1-1　区画線工	TDT200051	昼間_溶融式(手動)【手間のみ】	破線_15cm 時間的制約受ける	m	本土	*3			4週6休（週休2日対応）
5-1-1　区画線工	TDT200051	昼間_溶融式(手動)【手間のみ】	破線_15cm 時間的制約受ける	m	隠岐	179			4週6休（週休2日対応）
5-1-1　区画線工	TDT200053	昼間_溶融式(手動)【手間のみ】	破線_15cm 時間的制約著しく受ける	m	本土	*3			4週6休（週休2日対応）
5-1-1　区画線工	TDT200053	昼間_溶融式(手動)【手間のみ】	破線_15cm 時間的制約著しく受ける	m	隠岐	191			4週6休（週休2日対応）
5-1-1　区画線工	TDT200055	昼間_溶融式(手動)【手間のみ】	破線_20cm 時間的制約なし	m	本土	*3			4週6休（週休2日対応）
5-1-1　区画線工	TDT200055	昼間_溶融式(手動)【手間のみ】	破線_20cm 時間的制約なし	m	隠岐	186			4週6休（週休2日対応）
5-1-1　区画線工	TDT200057	昼間_溶融式(手動)【手間のみ】	破線_20cm 時間的制約受ける	m	本土	*3			4週6休（週休2日対応）
5-1-1　区画線工	TDT200057	昼間_溶融式(手動)【手間のみ】	破線_20cm 時間的制約受ける	m	隠岐	195			4週6休（週休2日対応）
5-1-1　区画線工	TDT200059	昼間_溶融式(手動)【手間のみ】	破線_20cm 時間的制約著しく受ける	m	本土	*3			4週6休（週休2日対応）
5-1-1　区画線工	TDT200059	昼間_溶融式(手動)【手間のみ】	破線_20cm 時間的制約著しく受ける	m	隠岐	209			4週6休（週休2日対応）

分類	単価CD	名称	規格	単位	地区名	単価値	留意事項	海上輸送費記載番号	摘要
5-1-1　区画線工	TDT200061	昼間_溶融式(手動)【手間のみ】	破線_30cm 時間的制約なし	m	本土	*3			4週6休（週休2日対応）
5-1-1　区画線工	TDT200061	昼間_溶融式(手動)【手間のみ】	破線_30cm 時間的制約なし	m	隠岐	277			4週6休（週休2日対応）
5-1-1　区画線工	TDT200063	昼間_溶融式(手動)【手間のみ】	破線_30cm 時間的制約受ける	m	本土	*3			4週6休（週休2日対応）
5-1-1　区画線工	TDT200063	昼間_溶融式(手動)【手間のみ】	破線_30cm 時間的制約受ける	m	隠岐	292			4週6休（週休2日対応）
5-1-1　区画線工	TDT200065	昼間_溶融式(手動)【手間のみ】	破線_30cm 時間的制約著しく受ける	m	本土	*3			4週6休（週休2日対応）
5-1-1　区画線工	TDT200065	昼間_溶融式(手動)【手間のみ】	破線_30cm 時間的制約著しく受ける	m	隠岐	311			4週6休（週休2日対応）
5-1-1　区画線工	TDT200067	昼間_溶融式(手動)【手間のみ】	破線_45cm 時間的制約なし	m	本土	*3			4週6休（週休2日対応）
5-1-1　区画線工	TDT200067	昼間_溶融式(手動)【手間のみ】	破線_45cm 時間的制約なし	m	隠岐	304			4週6休（週休2日対応）
5-1-1　区画線工	TDT200069	昼間_溶融式(手動)【手間のみ】	破線_45cm 時間的制約受ける	m	本土	*3			4週6休（週休2日対応）
5-1-1　区画線工	TDT200069	昼間_溶融式(手動)【手間のみ】	破線_45cm 時間的制約受ける	m	隠岐	321			4週6休（週休2日対応）
5-1-1　区画線工	TDT200071	昼間_溶融式(手動)【手間のみ】	破線_45cm 時間的制約著しく受ける	m	本土	*3			4週6休（週休2日対応）
5-1-1　区画線工	TDT200071	昼間_溶融式(手動)【手間のみ】	破線_45cm 時間的制約著しく受ける	m	隠岐	343			4週6休（週休2日対応）
5-1-1　区画線工	TDT200097	昼間_溶融式(手動)【手間のみ】	ゼブラ_15cm 時間的制約なし	m	本土	*3			4週6休（週休2日対応）
5-1-1　区画線工	TDT200097	昼間_溶融式(手動)【手間のみ】	ゼブラ_15cm 時間的制約なし	m	隠岐	180			4週6休（週休2日対応）
5-1-1　区画線工	TDT200099	昼間_溶融式(手動)【手間のみ】	ゼブラ_15cm 時間的制約受ける	m	本土	*3			4週6休（週休2日対応）
5-1-1　区画線工	TDT200099	昼間_溶融式(手動)【手間のみ】	ゼブラ_15cm 時間的制約受ける	m	隠岐	189			4週6休（週休2日対応）
5-1-1　区画線工	TDT200101	昼間_溶融式(手動)【手間のみ】	ゼブラ_15cm 時間的制約著しく受ける	m	本土	*3			4週6休（週休2日対応）
5-1-1　区画線工	TDT200101	昼間_溶融式(手動)【手間のみ】	ゼブラ_15cm 時間的制約著しく受ける	m	隠岐	202			4週6休（週休2日対応）
5-1-1　区画線工	TDT200103	昼間_溶融式(手動)【手間のみ】	ゼブラ_20cm 時間的制約なし	m	本土	*3			4週6休（週休2日対応）
5-1-1　区画線工	TDT200103	昼間_溶融式(手動)【手間のみ】	ゼブラ_20cm 時間的制約なし	m	隠岐	198			4週6休（週休2日対応）
5-1-1　区画線工	TDT200105	昼間_溶融式(手動)【手間のみ】	ゼブラ_20cm 時間的制約受ける	m	本土	*3			4週6休（週休2日対応）
5-1-1　区画線工	TDT200105	昼間_溶融式(手動)【手間のみ】	ゼブラ_20cm 時間的制約受ける	m	隠岐	208			4週6休（週休2日対応）
5-1-1　区画線工	TDT200107	昼間_溶融式(手動)【手間のみ】	ゼブラ_20cm 時間的制約著しく受ける	m	本土	*3			4週6休（週休2日対応）
5-1-1　区画線工	TDT200107	昼間_溶融式(手動)【手間のみ】	ゼブラ_20cm 時間的制約著しく受ける	m	隠岐	222			4週6休（週休2日対応）
5-1-1　区画線工	TDT200109	昼間_溶融式(手動)【手間のみ】	ゼブラ_30cm 時間的制約なし	m	本土	*3			4週6休（週休2日対応）
5-1-1　区画線工	TDT200109	昼間_溶融式(手動)【手間のみ】	ゼブラ_30cm 時間的制約なし	m	隠岐	290			4週6休（週休2日対応）
5-1-1　区画線工	TDT200111	昼間_溶融式(手動)【手間のみ】	ゼブラ_30cm 時間的制約受ける	m	本土	*3			4週6休（週休2日対応）
5-1-1　区画線工	TDT200111	昼間_溶融式(手動)【手間のみ】	ゼブラ_30cm 時間的制約受ける	m	隠岐	306			4週6休（週休2日対応）
5-1-1　区画線工	TDT200113	昼間_溶融式(手動)【手間のみ】	ゼブラ_30cm 時間的制約著しく受ける	m	本土	*3			4週6休（週休2日対応）
5-1-1　区画線工	TDT200113	昼間_溶融式(手動)【手間のみ】	ゼブラ_30cm 時間的制約著しく受ける	m	隠岐	327			4週6休（週休2日対応）
5-1-1　区画線工	TDT200115	昼間_溶融式(手動)【手間のみ】	ゼブラ_45cm 時間的制約なし	m	本土	*3			4週6休（週休2日対応）
5-1-1　区画線工	TDT200115	昼間_溶融式(手動)【手間のみ】	ゼブラ_45cm 時間的制約なし	m	隠岐	338			4週6休（週休2日対応）
5-1-1　区画線工	TDT200117	昼間_溶融式(手動)【手間のみ】	ゼブラ_45cm 時間的制約受ける	m	本土	*3			4週6休（週休2日対応）
5-1-1　区画線工	TDT200117	昼間_溶融式(手動)【手間のみ】	ゼブラ_45cm 時間的制約受ける	m	隠岐	356			4週6休（週休2日対応）
5-1-1　区画線工	TDT200119	昼間_溶融式(手動)【手間のみ】	ゼブラ_45cm 時間的制約著しく受ける	m	本土	*3			4週6休（週休2日対応）
5-1-1　区画線工	TDT200119	昼間_溶融式(手動)【手間のみ】	ゼブラ_45cm 時間的制約著しく受ける	m	隠岐	380			4週6休（週休2日対応）
5-1-1　区画線工	TDT200145	昼間_溶融式(手動)【手間のみ】	矢印・記号・文字_15cm換算 時間的制約なし	m	本土	*3			4週6休（週休2日対応）
5-1-1　区画線工	TDT200145	昼間_溶融式(手動)【手間のみ】	矢印・記号・文字_15cm換算 時間的制約なし	m	隠岐	383			4週6休（週休2日対応）
5-1-1　区画線工	TDT200147	昼間_溶融式(手動)【手間のみ】	矢印・記号・文字_15cm換算 時間的制約受ける	m	本土	*3			4週6休（週休2日対応）
5-1-1　区画線工	TDT200147	昼間_溶融式(手動)【手間のみ】	矢印・記号・文字_15cm換算 時間的制約受ける	m	隠岐	403			4週6休（週休2日対応）
5-1-1　区画線工	TDT200149	昼間_溶融式(手動)【手間のみ】	矢印・記号・文字_15cm換算 時間的制約著しく受ける	m	本土	*3			4週6休（週休2日対応）
5-1-1　区画線工	TDT200149	昼間_溶融式(手動)【手間のみ】	矢印・記号・文字_15cm換算 時間的制約著しく受ける	m	隠岐	430			4週6休（週休2日対応）
5-1-1　区画線工	TDT200157	夜間_溶融式(手動)【手間のみ】	実線_15cm 時間的制約なし	m	本土	*3			4週6休（週休2日対応）
5-1-1　区画線工	TDT200157	夜間_溶融式(手動)【手間のみ】	実線_15cm 時間的制約なし	m	隠岐	221			4週6休（週休2日対応）
5-1-1　区画線工	TDT200159	夜間_溶融式(手動)【手間のみ】	実線_15cm 時間的制約受ける	m	本土	*3			4週6休（週休2日対応）
5-1-1　区画線工	TDT200159	夜間_溶融式(手動)【手間のみ】	実線_15cm 時間的制約受ける	m	隠岐	233			4週6休（週休2日対応）

分類	単価CD	名称	規格	単位	地区名	単価値	留意事項	海上輸送費記載番号	摘要
5-1-1　区画線工	TDT200161	夜間_溶融式(手動)【手間のみ】	実線_15cm 時間的制約著しく受ける	m	本土	*3			4週6休（週休2日対応）
5-1-1　区画線工	TDT200161	夜間_溶融式(手動)【手間のみ】	実線_15cm 時間的制約著しく受ける	m	隠岐	249			4週6休（週休2日対応）
5-1-1　区画線工	TDT200163	夜間_溶融式(手動)【手間のみ】	実線_20cm 時間的制約なし	m	本土	*3			4週6休（週休2日対応）
5-1-1　区画線工	TDT200163	夜間_溶融式(手動)【手間のみ】	実線_20cm 時間的制約なし	m	隠岐	239			4週6休（週休2日対応）
5-1-1　区画線工	TDT200165	夜間_溶融式(手動)【手間のみ】	実線_20cm 時間的制約受ける	m	本土	*3			4週6休（週休2日対応）
5-1-1　区画線工	TDT200165	夜間_溶融式(手動)【手間のみ】	実線_20cm 時間的制約受ける	m	隠岐	252			4週6休（週休2日対応）
5-1-1　区画線工	TDT200167	夜間_溶融式(手動)【手間のみ】	実線_20cm 時間的制約著しく受ける	m	本土	*3			4週6休（週休2日対応）
5-1-1　区画線工	TDT200167	夜間_溶融式(手動)【手間のみ】	実線_20cm 時間的制約著しく受ける	m	隠岐	270			4週6休（週休2日対応）
5-1-1　区画線工	TDT200169	夜間_溶融式(手動)【手間のみ】	実線_30cm 時間的制約なし	m	本土	*3			4週6休（週休2日対応）
5-1-1　区画線工	TDT200169	夜間_溶融式(手動)【手間のみ】	実線_30cm 時間的制約なし	m	隠岐	353			4週6休（週休2日対応）
5-1-1　区画線工	TDT200171	夜間_溶融式(手動)【手間のみ】	実線_30cm 時間的制約受ける	m	本土	*3			4週6休（週休2日対応）
5-1-1　区画線工	TDT200171	夜間_溶融式(手動)【手間のみ】	実線_30cm 時間的制約受ける	m	隠岐	373			4週6休（週休2日対応）
5-1-1　区画線工	TDT200173	夜間_溶融式(手動)【手間のみ】	実線_30cm 時間的制約著しく受ける	m	本土	*3			4週6休（週休2日対応）
5-1-1　区画線工	TDT200173	夜間_溶融式(手動)【手間のみ】	実線_30cm 時間的制約著しく受ける	m	隠岐	399			4週6休（週休2日対応）
5-1-1　区画線工	TDT200175	夜間_溶融式(手動)【手間のみ】	実線_45cm 時間的制約なし	m	本土	*3			4週6休（週休2日対応）
5-1-1　区画線工	TDT200175	夜間_溶融式(手動)【手間のみ】	実線_45cm 時間的制約なし	m	隠岐	400			4週6休（週休2日対応）
5-1-1　区画線工	TDT200177	夜間_溶融式(手動)【手間のみ】	実線_45cm 時間的制約受ける	m	本土	*3			4週6休（週休2日対応）
5-1-1　区画線工	TDT200177	夜間_溶融式(手動)【手間のみ】	実線_45cm 時間的制約受ける	m	隠岐	423			4週6休（週休2日対応）
5-1-1　区画線工	TDT200179	夜間_溶融式(手動)【手間のみ】	実線_45cm 時間的制約著しく受ける	m	本土	*3			4週6休（週休2日対応）
5-1-1　区画線工	TDT200179	夜間_溶融式(手動)【手間のみ】	実線_45cm 時間的制約著しく受ける	m	隠岐	452			4週6休（週休2日対応）
5-1-1　区画線工	TDT200205	夜間_溶融式(手動)【手間のみ】	破線_15cm 時間的制約なし	m	本土	*3			4週6休（週休2日対応）
5-1-1　区画線工	TDT200205	夜間_溶融式(手動)【手間のみ】	破線_15cm 時間的制約なし	m	隠岐	245			4週6休（週休2日対応）
5-1-1　区画線工	TDT200207	夜間_溶融式(手動)【手間のみ】	破線_15cm 時間的制約受ける	m	本土	*3			4週6休（週休2日対応）
5-1-1　区画線工	TDT200207	夜間_溶融式(手動)【手間のみ】	破線_15cm 時間的制約受ける	m	隠岐	259			4週6休（週休2日対応）
5-1-1　区画線工	TDT200209	夜間_溶融式(手動)【手間のみ】	破線_15cm 時間的制約著しく受ける	m	本土	*3			4週6休（週休2日対応）
5-1-1　区画線工	TDT200209	夜間_溶融式(手動)【手間のみ】	破線_15cm 時間的制約著しく受ける	m	隠岐	277			4週6休（週休2日対応）
5-1-1　区画線工	TDT200211	夜間_溶融式(手動)【手間のみ】	破線_20cm 時間的制約なし	m	本土	*3			4週6休（週休2日対応）
5-1-1　区画線工	TDT200211	夜間_溶融式(手動)【手間のみ】	破線_20cm 時間的制約なし	m	隠岐	268			4週6休（週休2日対応）
5-1-1　区画線工	TDT200213	夜間_溶融式(手動)【手間のみ】	破線_20cm 時間的制約受ける	m	本土	*3			4週6休（週休2日対応）
5-1-1　区画線工	TDT200213	夜間_溶融式(手動)【手間のみ】	破線_20cm 時間的制約受ける	m	隠岐	283			4週6休（週休2日対応）
5-1-1　区画線工	TDT200215	夜間_溶融式(手動)【手間のみ】	破線_20cm 時間的制約著しく受ける	m	本土	*3			4週6休（週休2日対応）
5-1-1　区画線工	TDT200215	夜間_溶融式(手動)【手間のみ】	破線_20cm 時間的制約著しく受ける	m	隠岐	303			4週6休（週休2日対応）
5-1-1　区画線工	TDT200217	夜間_溶融式(手動)【手間のみ】	破線_30cm 時間的制約なし	m	本土	*3			4週6休（週休2日対応）
5-1-1　区画線工	TDT200217	夜間_溶融式(手動)【手間のみ】	破線_30cm 時間的制約なし	m	隠岐	400			4週6休（週休2日対応）
5-1-1　区画線工	TDT200219	夜間_溶融式(手動)【手間のみ】	破線_30cm 時間的制約受ける	m	本土	*3			4週6休（週休2日対応）
5-1-1　区画線工	TDT200219	夜間_溶融式(手動)【手間のみ】	破線_30cm 時間的制約受ける	m	隠岐	423			4週6休（週休2日対応）
5-1-1　区画線工	TDT200221	夜間_溶融式(手動)【手間のみ】	破線_30cm 時間的制約著しく受ける	m	本土	*3			4週6休（週休2日対応）
5-1-1　区画線工	TDT200221	夜間_溶融式(手動)【手間のみ】	破線_30cm 時間的制約著しく受ける	m	隠岐	452			4週6休（週休2日対応）
5-1-1　区画線工	TDT200223	夜間_溶融式(手動)【手間のみ】	破線_45cm 時間的制約なし	m	本土	*3			4週6休（週休2日対応）
5-1-1　区画線工	TDT200223	夜間_溶融式(手動)【手間のみ】	破線_45cm 時間的制約なし	m	隠岐	440			4週6休（週休2日対応）
5-1-1　区画線工	TDT200225	夜間_溶融式(手動)【手間のみ】	破線_45cm 時間的制約受ける	m	本土	*3			4週6休（週休2日対応）
5-1-1　区画線工	TDT200225	夜間_溶融式(手動)【手間のみ】	破線_45cm 時間的制約受ける	m	隠岐	465			4週6休（週休2日対応）
5-1-1　区画線工	TDT200227	夜間_溶融式(手動)【手間のみ】	破線_45cm 時間的制約著しく受ける	m	本土	*3			4週6休（週休2日対応）
5-1-1　区画線工	TDT200227	夜間_溶融式(手動)【手間のみ】	破線_45cm 時間的制約著しく受ける	m	隠岐	498			4週6休（週休2日対応）
5-1-1　区画線工	TDT200253	夜間_溶融式(手動)【手間のみ】	ゼブラ_15cm 時間的制約なし	m	本土	*3			4週6休（週休2日対応）
5-1-1　区画線工	TDT200253	夜間_溶融式(手動)【手間のみ】	ゼブラ_15cm 時間的制約なし	m	隠岐	260			4週6休（週休2日対応）

分類	単価CD	名称	規格	単位	地区名	単価値	留意事項	海上輸送費記載番号	摘要
5-1-1　区画線工	TDT200255	夜間_溶融式(手動)【手間のみ】	ゼブラ_15cm 時間的制約受ける	m	本土	*3			4週6休（週休2日対応）
5-1-1　区画線工	TDT200255	夜間_溶融式(手動)【手間のみ】	ゼブラ_15cm 時間的制約受ける	m	隠岐	274			4週6休（週休2日対応）
5-1-1　区画線工	TDT200257	夜間_溶融式(手動)【手間のみ】	ゼブラ_15cm 時間的制約著しく受ける	m	本土	*3			4週6休（週休2日対応）
5-1-1　区画線工	TDT200257	夜間_溶融式(手動)【手間のみ】	ゼブラ_15cm 時間的制約著しく受ける	m	隠岐	294			4週6休（週休2日対応）
5-1-1　区画線工	TDT200259	夜間_溶融式(手動)【手間のみ】	ゼブラ_20cm 時間的制約なし	m	本土	*3			4週6休（週休2日対応）
5-1-1　区画線工	TDT200259	夜間_溶融式(手動)【手間のみ】	ゼブラ_20cm 時間的制約なし	m	隠岐	285			4週6休（週休2日対応）
5-1-1　区画線工	TDT200261	夜間_溶融式(手動)【手間のみ】	ゼブラ_20cm 時間的制約受ける	m	本土	*3			4週6休（週休2日対応）
5-1-1　区画線工	TDT200261	夜間_溶融式(手動)【手間のみ】	ゼブラ_20cm 時間的制約受ける	m	隠岐	301			4週6休（週休2日対応）
5-1-1　区画線工	TDT200263	夜間_溶融式(手動)【手間のみ】	ゼブラ_20cm 時間的制約著しく受ける	m	本土	*3			4週6休（週休2日対応）
5-1-1　区画線工	TDT200263	夜間_溶融式(手動)【手間のみ】	ゼブラ_20cm 時間的制約著しく受ける	m	隠岐	322			4週6休（週休2日対応）
5-1-1　区画線工	TDT200265	夜間_溶融式(手動)【手間のみ】	ゼブラ_30cm 時間的制約なし	m	本土	*3			4週6休（週休2日対応）
5-1-1　区画線工	TDT200265	夜間_溶融式(手動)【手間のみ】	ゼブラ_30cm 時間的制約なし	m	隠岐	420			4週6休（週休2日対応）
5-1-1　区画線工	TDT200267	夜間_溶融式(手動)【手間のみ】	ゼブラ_30cm 時間的制約受ける	m	本土	*3			4週6休（週休2日対応）
5-1-1　区画線工	TDT200267	夜間_溶融式(手動)【手間のみ】	ゼブラ_30cm 時間的制約受ける	m	隠岐	444			4週6休（週休2日対応）
5-1-1　区画線工	TDT200269	夜間_溶融式(手動)【手間のみ】	ゼブラ_30cm 時間的制約著しく受ける	m	本土	*3			4週6休（週休2日対応）
5-1-1　区画線工	TDT200269	夜間_溶融式(手動)【手間のみ】	ゼブラ_30cm 時間的制約著しく受ける	m	隠岐	475			4週6休（週休2日対応）
5-1-1　区画線工	TDT200271	夜間_溶融式(手動)【手間のみ】	ゼブラ_45cm 時間的制約なし	m	本土	*3			4週6休（週休2日対応）
5-1-1　区画線工	TDT200271	夜間_溶融式(手動)【手間のみ】	ゼブラ_45cm 時間的制約なし	m	隠岐	489			4週6休（週休2日対応）
5-1-1　区画線工	TDT200273	夜間_溶融式(手動)【手間のみ】	ゼブラ_45cm 時間的制約受ける	m	本土	*3			4週6休（週休2日対応）
5-1-1　区画線工	TDT200273	夜間_溶融式(手動)【手間のみ】	ゼブラ_45cm 時間的制約受ける	m	隠岐	516			4週6休（週休2日対応）
5-1-1　区画線工	TDT200275	夜間_溶融式(手動)【手間のみ】	ゼブラ_45cm 時間的制約著しく受ける	m	本土	*3			4週6休（週休2日対応）
5-1-1　区画線工	TDT200275	夜間_溶融式(手動)【手間のみ】	ゼブラ_45cm 時間的制約著しく受ける	m	隠岐	553			4週6休（週休2日対応）
5-1-1　区画線工	TDT200301	夜間_溶融式(手動)【手間のみ】	矢印・記号・文字_15cm換算 時間的制約なし	m	本土	*3			4週6休（週休2日対応）
5-1-1　区画線工	TDT200301	夜間_溶融式(手動)【手間のみ】	矢印・記号・文字_15cm換算 時間的制約なし	m	隠岐	553			4週6休（週休2日対応）
5-1-1　区画線工	TDT200303	夜間_溶融式(手動)【手間のみ】	矢印・記号・文字_15cm換算 時間的制約受ける	m	本土	*3			4週6休（週休2日対応）
5-1-1　区画線工	TDT200303	夜間_溶融式(手動)【手間のみ】	矢印・記号・文字_15cm換算 時間的制約受ける	m	隠岐	583			4週6休（週休2日対応）
5-1-1　区画線工	TDT200305	夜間_溶融式(手動)【手間のみ】	矢印・記号・文字_15cm換算 時間的制約著しく受ける	m	本土	*3			4週6休（週休2日対応）
5-1-1　区画線工	TDT200305	夜間_溶融式(手動)【手間のみ】	矢印・記号・文字_15cm換算 時間的制約著しく受ける	m	隠岐	624			4週6休（週休2日対応）
5-1-1　区画線工	TDT200313	昼間_ペイント式(車載式)【手間のみ】	実線_15cm 時間的制約なし	m	本土	*3			4週6休（週休2日対応）
5-1-1　区画線工	TDT200313	昼間_ペイント式(車載式)【手間のみ】	実線_15cm 時間的制約なし	m	隠岐	65			4週6休（週休2日対応）
5-1-1　区画線工	TDT200315	昼間_ペイント式(車載式)【手間のみ】	実線_15cm 時間的制約受ける	m	本土	*3			4週6休（週休2日対応）
5-1-1　区画線工	TDT200315	昼間_ペイント式(車載式)【手間のみ】	実線_15cm 時間的制約受ける	m	隠岐	67			4週6休（週休2日対応）
5-1-1　区画線工	TDT200317	昼間_ペイント式(車載式)【手間のみ】	実線_15cm 時間的制約著しく受ける	m	本土	*3			4週6休（週休2日対応）
5-1-1　区画線工	TDT200317	昼間_ペイント式(車載式)【手間のみ】	実線_15cm 時間的制約著しく受ける	m	隠岐	71			4週6休（週休2日対応）
5-1-1　区画線工	TDT200319	昼間_ペイント式(車載式)【手間のみ】	破線_15cm 時間的制約なし	m	本土	*3			4週6休（週休2日対応）
5-1-1　区画線工	TDT200319	昼間_ペイント式(車載式)【手間のみ】	破線_15cm 時間的制約なし	m	隠岐	78			4週6休（週休2日対応）
5-1-1　区画線工	TDT200321	昼間_ペイント式(車載式)【手間のみ】	破線_15cm 時間的制約受ける	m	本土	*3			4週6休（週休2日対応）
5-1-1　区画線工	TDT200321	昼間_ペイント式(車載式)【手間のみ】	破線_15cm 時間的制約受ける	m	隠岐	81			4週6休（週休2日対応）
5-1-1　区画線工	TDT200323	昼間_ペイント式(車載式)【手間のみ】	破線_15cm 時間的制約著しく受ける	m	本土	*3			4週6休（週休2日対応）
5-1-1　区画線工	TDT200323	昼間_ペイント式(車載式)【手間のみ】	破線_15cm 時間的制約著しく受ける	m	隠岐	86			4週6休（週休2日対応）
5-1-1　区画線工	TDT200325	昼間_ペイント式(車載式)【手間のみ】	破線_30cm 時間的制約なし	m	本土	*3			4週6休（週休2日対応）
5-1-1　区画線工	TDT200325	昼間_ペイント式(車載式)【手間のみ】	破線_30cm 時間的制約なし	m	隠岐	98			4週6休（週休2日対応）
5-1-1　区画線工	TDT200327	昼間_ペイント式(車載式)【手間のみ】	破線_30cm 時間的制約受ける	m	本土	*3			4週6休（週休2日対応）
5-1-1　区画線工	TDT200327	昼間_ペイント式(車載式)【手間のみ】	破線_30cm 時間的制約受ける	m	隠岐	102			4週6休（週休2日対応）
5-1-1　区画線工	TDT200329	昼間_ペイント式(車載式)【手間のみ】	破線_30cm 時間的制約著しく受ける	m	本土	*3			4週6休（週休2日対応）
5-1-1　区画線工	TDT200329	昼間_ペイント式(車載式)【手間のみ】	破線_30cm 時間的制約著しく受ける	m	隠岐	107			4週6休（週休2日対応）

分類	単価CD	名称	規格	単位	地区名	単価値	留意事項	海上輸送費記載番号	摘要
5-1-1　区画線工	TDT200349	夜間_ペイント式(車載式)【手間のみ】	実線_15cm 時間的制約なし	m	本土	*3			4週6休（週休2日対応）
5-1-1　区画線工	TDT200349	夜間_ペイント式(車載式)【手間のみ】	実線_15cm 時間的制約なし	m	隠岐	87			4週6休（週休2日対応）
5-1-1　区画線工	TDT200351	夜間_ペイント式(車載式)【手間のみ】	実線_15cm 時間的制約受ける	m	本土	*3			4週6休（週休2日対応）
5-1-1　区画線工	TDT200351	夜間_ペイント式(車載式)【手間のみ】	実線_15cm 時間的制約受ける	m	隠岐	91			4週6休（週休2日対応）
5-1-1　区画線工	TDT200353	夜間_ペイント式(車載式)【手間のみ】	実線_15cm 時間的制約著しく受ける	m	本土	*3			4週6休（週休2日対応）
5-1-1　区画線工	TDT200353	夜間_ペイント式(車載式)【手間のみ】	実線_15cm 時間的制約著しく受ける	m	隠岐	96			4週6休（週休2日対応）
5-1-1　区画線工	TDT200355	夜間_ペイント式(車載式)【手間のみ】	破線_15cm 時間的制約なし	m	本土	*3			4週6休（週休2日対応）
5-1-1　区画線工	TDT200355	夜間_ペイント式(車載式)【手間のみ】	破線_15cm 時間的制約なし	m	隠岐	105			4週6休（週休2日対応）
5-1-1　区画線工	TDT200357	夜間_ペイント式(車載式)【手間のみ】	破線_15cm 時間的制約受ける	m	本土	*3			4週6休（週休2日対応）
5-1-1　区画線工	TDT200357	夜間_ペイント式(車載式)【手間のみ】	破線_15cm 時間的制約受ける	m	隠岐	110			4週6休（週休2日対応）
5-1-1　区画線工	TDT200359	夜間_ペイント式(車載式)【手間のみ】	破線_15cm 時間的制約著しく受ける	m	本土	*3			4週6休（週休2日対応）
5-1-1　区画線工	TDT200359	夜間_ペイント式(車載式)【手間のみ】	破線_15cm 時間的制約著しく受ける	m	隠岐	116			4週6休（週休2日対応）
5-1-1　区画線工	TDT200361	夜間_ペイント式(車載式)【手間のみ】	破線_30cm 時間的制約なし	m	本土	*3			4週6休（週休2日対応）
5-1-1　区画線工	TDT200361	夜間_ペイント式(車載式)【手間のみ】	破線_30cm 時間的制約なし	m	隠岐	131			4週6休（週休2日対応）
5-1-1　区画線工	TDT200363	夜間_ペイント式(車載式)【手間のみ】	破線_30cm 時間的制約受ける	m	本土	*3			4週6休（週休2日対応）
5-1-1　区画線工	TDT200363	夜間_ペイント式(車載式)【手間のみ】	破線_30cm 時間的制約受ける	m	隠岐	137			4週6休（週休2日対応）
5-1-1　区画線工	TDT200365	夜間_ペイント式(車載式)【手間のみ】	破線_30cm 時間的制約著しく受ける	m	本土	*3			4週6休（週休2日対応）
5-1-1　区画線工	TDT200365	夜間_ペイント式(車載式)【手間のみ】	破線_30cm 時間的制約著しく受ける	m	隠岐	145			4週6休（週休2日対応）
5-1-1　区画線工	TDT200385	昼間_区画線消去【手間のみ】	削り取り式_15cm換算 時間的制約なし	m	本土	*3			4週6休（週休2日対応）
5-1-1　区画線工	TDT200385	昼間_区画線消去【手間のみ】	削り取り式_15cm換算 時間的制約なし	m	隠岐	430			4週6休（週休2日対応）
5-1-1　区画線工	TDT200387	昼間_区画線消去【手間のみ】	削り取り式_15cm換算 時間的制約受ける	m	本土	*3			4週6休（週休2日対応）
5-1-1　区画線工	TDT200387	昼間_区画線消去【手間のみ】	削り取り式_15cm換算 時間的制約受ける	m	隠岐	455			4週6休（週休2日対応）
5-1-1　区画線工	TDT200389	昼間_区画線消去【手間のみ】	削り取り式_15cm換算 時間的制約著しく受ける	m	本土	*3			4週6休（週休2日対応）
5-1-1　区画線工	TDT200389	昼間_区画線消去【手間のみ】	削り取り式_15cm換算 時間的制約著しく受ける	m	隠岐	488			4週6休（週休2日対応）
5-1-1　区画線工	TDT200397	昼間_区画線消去【手間のみ】	WJ式(溶融式)_15cm換算 時間的制約なし	m	本土	*3			4週6休（週休2日対応）
5-1-1　区画線工	TDT200397	昼間_区画線消去【手間のみ】	WJ式(溶融式)_15cm換算 時間的制約なし	m	隠岐	803			4週6休（週休2日対応）
5-1-1　区画線工	TDT200399	昼間_区画線消去【手間のみ】	wJ式(溶融式)_15cm換算 時間的制約受ける	m	本土	*3			4週6休（週休2日対応）
5-1-1　区画線工	TDT200399	昼間_区画線消去【手間のみ】	wJ式(溶融式)_15cm換算 時間的制約受ける	m	隠岐	817			4週6休（週休2日対応）
5-1-1　区画線工	TDT200401	昼間_区画線消去【手間のみ】	WJ式(溶融式)_15cm換算 時間的制約著しく受ける	m	本土	*3			4週6休（週休2日対応）
5-1-1　区画線工	TDT200401	昼間_区画線消去【手間のみ】	WJ式(溶融式)_15cm換算 時間的制約著しく受ける	m	隠岐	835			4週6休（週休2日対応）
5-1-1　区画線工	TDT200403	昼間_区画線消去【手間のみ】	WJ式(ペイント式)_15cm換算 時間的制約なし	m	本土	*3			4週6休（週休2日対応）
5-1-1　区画線工	TDT200403	昼間_区画線消去【手間のみ】	WJ式(ペイント式)_15cm換算 時間的制約なし	m	隠岐	688			4週6休（週休2日対応）
5-1-1　区画線工	TDT200405	昼間_区画線消去【手間のみ】	WJ式(ペイント式)_15cm換算 時間的制約受ける	m	本土	*3			4週6休（週休2日対応）
5-1-1　区画線工	TDT200405	昼間_区画線消去【手間のみ】	WJ式(ペイント式)_15cm換算 時間的制約受ける	m	隠岐	700			4週6休（週休2日対応）
5-1-1　区画線工	TDT200407	昼間_区画線消去【手間のみ】	WJ式(ペイント式)_15cm換算 時間的制約著しく受ける	m	本土	*3			4週6休（週休2日対応）
5-1-1　区画線工	TDT200407	昼間_区画線消去【手間のみ】	WJ式(ペイント式)_15cm換算 時間的制約著しく受ける	m	隠岐	716			4週6休（週休2日対応）
5-1-1　区画線工	TDT200409	夜間_区画線消去【手間のみ】	削り取り式_15cm換算 時間的制約なし	m	本土	*3			4週6休（週休2日対応）
5-1-1　区画線工	TDT200409	夜間_区画線消去【手間のみ】	削り取り式_15cm換算 時間的制約なし	m	隠岐	635			4週6休（週休2日対応）
5-1-1　区画線工	TDT200411	夜間_区画線消去【手間のみ】	削り取り式_15cm換算 時間的制約受ける	m	本土	*3			4週6休（週休2日対応）
5-1-1　区画線工	TDT200411	夜間_区画線消去【手間のみ】	削り取り式_15cm換算 時間的制約受ける	m	隠岐	672			4週6休（週休2日対応）
5-1-1　区画線工	TDT200413	夜間_区画線消去【手間のみ】	削り取り式_15cm換算 時間的制約著しく受ける	m	本土	*3			4週6休（週休2日対応）
5-1-1　区画線工	TDT200413	夜間_区画線消去【手間のみ】	削り取り式_15cm換算 時間的制約著しく受ける	m	隠岐	721			4週6休（週休2日対応）
5-1-1　区画線工	TDT200421	夜間_区画線消去【手間のみ】	WJ式(溶融式)_15cm換算 時間的制約なし	m	本土	*3			4週6休（週休2日対応）
5-1-1　区画線工	TDT200421	夜間_区画線消去【手間のみ】	WJ式(溶融式)_15cm換算 時間的制約なし	m	隠岐	919			4週6休（週休2日対応）
5-1-1　区画線工	TDT200423	夜間_区画線消去【手間のみ】	WJ式(溶融式)_15cm換算 時間的制約受ける	m	本土	*3			4週6休（週休2日対応）
5-1-1　区画線工	TDT200423	夜間_区画線消去【手間のみ】	WJ式(溶融式)_15cm換算 時間的制約受ける	m	隠岐	939			4週6休（週休2日対応）

分類	単価CD	名称	規格	単位	地区名	単価値	留意事項	海上輸送費記載番号	摘要
5-1-1　区画線工	TDT200425	夜間_区画線消去【手間のみ】	WJ式(溶融式)_15cm換算 時間的制約著しく受ける	m	本土	*3			4週6休（週休2日対応）
5-1-1　区画線工	TDT200425	夜間_区画線消去【手間のみ】	WJ式(溶融式)_15cm換算 時間的制約著しく受ける	m	隠岐	967			4週6休（週休2日対応）
5-1-1　区画線工	TDT200427	夜間_区画線消去【手間のみ】	WJ式(ペイント式)_15cm換算 時間的制約なし	m	本土	*3			4週6休（週休2日対応）
5-1-1　区画線工	TDT200427	夜間_区画線消去【手間のみ】	WJ式(ペイント式)_15cm換算 時間的制約なし	m	隠岐	787			4週6休（週休2日対応）
5-1-1　区画線工	TDT200429	夜間_区画線消去【手間のみ】	WJ式(ペイント式)_15cm換算 時間的制約受ける	m	本土	*3			4週6休（週休2日対応）
5-1-1　区画線工	TDT200429	夜間_区画線消去【手間のみ】	WJ式(ペイント式)_15cm換算 時間的制約受ける	m	隠岐	805			4週6休（週休2日対応）
5-1-1　区画線工	TDT200431	夜間_区画線消去【手間のみ】	WJ式(ペイント式)_15cm換算 時間的制約著しく受ける	m	本土	*3			4週6休（週休2日対応）
5-1-1　区画線工	TDT200431	夜間_区画線消去【手間のみ】	WJ式(ペイント式)_15cm換算 時間的制約著しく受ける	m	隠岐	829			4週6休（週休2日対応）
5-1-1　区画線工	TDT201609	昼間_ペイント式(手動)【手間のみ】	実線_15cm 時間的制約なし	m	本土	147			4週6休（週休2日対応）
5-1-1　区画線工	TDT201611	昼間_ペイント式(手動)【手間のみ】	実線_15cm 時間的制約受ける	m	本土	159			4週6休（週休2日対応）
5-1-1　区画線工	TDT201613	昼間_ペイント式(手動)【手間のみ】	実線_15cm 時間的制約著しく受ける	m	本土	174			4週6休（週休2日対応）
5-1-1　区画線工	TDT201615	昼間_ペイント式(手動)【手間のみ】	破線_15cm 時間的制約なし	m	本土	173			4週6休（週休2日対応）
5-1-1　区画線工	TDT201617	昼間_ペイント式(手動)【手間のみ】	破線_15cm 時間的制約受ける	m	本土	188			4週6休（週休2日対応）
5-1-1　区画線工	TDT201619	昼間_ペイント式(手動)【手間のみ】	破線_15cm 時間的制約著しく受ける	m	本土	206			4週6休（週休2日対応）
5-1-1　区画線工	TDT201621	昼間_ペイント式(手動)【手間のみ】	破線_30cm 時間的制約なし	m	本土	288			4週6休（週休2日対応）
5-1-1　区画線工	TDT201623	昼間_ペイント式(手動)【手間のみ】	破線_30cm 時間的制約受ける	m	本土	312			4週6休（週休2日対応）
5-1-1　区画線工	TDT201625	昼間_ペイント式(手動)【手間のみ】	破線_30cm 時間的制約著しく受ける	m	本土	341			4週6休（週休2日対応）
5-1-1　区画線工	TDT201627	夜間_ペイント式(手動)【手間のみ】	実線_15cm 時間的制約なし	m	本土	209			4週6休（週休2日対応）
5-1-1　区画線工	TDT201629	夜間_ペイント式(手動)【手間のみ】	実線_15cm 時間的制約受ける	m	本土	227			4週6休（週休2日対応）
5-1-1　区画線工	TDT201631	夜間_ペイント式(手動)【手間のみ】	実線_15cm 時間的制約著しく受ける	m	本土	248			4週6休（週休2日対応）
5-1-1　区画線工	TDT201633	夜間_ペイント式(手動)【手間のみ】	破線_15cm 時間的制約なし	m	本土	247			4週6休（週休2日対応）
5-1-1　区画線工	TDT201635	夜間_ペイント式(手動)【手間のみ】	破線_15cm 時間的制約受ける	m	本土	269			4週6休（週休2日対応）
5-1-1　区画線工	TDT201637	夜間_ペイント式(手動)【手間のみ】	破線_15cm 時間的制約著しく受ける	m	本土	293			4週6休（週休2日対応）
5-1-1　区画線工	TDT201639	夜間_ペイント式(手動)【手間のみ】	破線_30cm 時間的制約なし	m	本土	408			4週6休（週休2日対応）
5-1-1　区画線工	TDT201641	夜間_ペイント式(手動)【手間のみ】	破線_30cm 時間的制約受ける	m	本土	442			4週6休（週休2日対応）
5-1-1　区画線工	TDT201643	夜間_ペイント式(手動)【手間のみ】	破線_30cm 時間的制約著しく受ける	m	本土	483			4週6休（週休2日対応）
5-1-2　高視認性区画線工	TDT200433	昼間_非リブ式(溶融式)【手間のみ】	実線_15cm 時間的制約なし	m	本土	*3			4週6休（週休2日対応）
5-1-2　高視認性区画線工	TDT200433	昼間_非リブ式(溶融式)【手間のみ】	実線_15cm 時間的制約なし	m	隠岐	210			4週6休（週休2日対応）
5-1-2　高視認性区画線工	TDT200435	昼間_非リブ式(溶融式)【手間のみ】	実線_15cm 時間的制約受ける	m	本土	*3			4週6休（週休2日対応）
5-1-2　高視認性区画線工	TDT200435	昼間_非リブ式(溶融式)【手間のみ】	実線_15cm 時間的制約受ける	m	隠岐	221			4週6休（週休2日対応）
5-1-2　高視認性区画線工	TDT200437	昼間_非リブ式(溶融式)【手間のみ】	実線_15cm 時間的制約著しく受ける	m	本土	*3			4週6休（週休2日対応）
5-1-2　高視認性区画線工	TDT200437	昼間_非リブ式(溶融式)【手間のみ】	実線_15cm 時間的制約著しく受ける	m	隠岐	236			4週6休（週休2日対応）
5-1-2　高視認性区画線工	TDT200439	昼間_非リブ式(溶融式)【手間のみ】	実線_20cm 時間的制約なし	m	本土	*3			4週6休（週休2日対応）
5-1-2　高視認性区画線工	TDT200439	昼間_非リブ式(溶融式)【手間のみ】	実線_20cm 時間的制約なし	m	隠岐	243			4週6休（週休2日対応）
5-1-2　高視認性区画線工	TDT200441	昼間_非リブ式(溶融式)【手間のみ】	実線_20cm 時間的制約受ける	m	本土	*3			4週6休（週休2日対応）
5-1-2　高視認性区画線工	TDT200441	昼間_非リブ式(溶融式)【手間のみ】	実線_20cm 時間的制約受ける	m	隠岐	256			4週6休（週休2日対応）
5-1-2　高視認性区画線工	TDT200443	昼間_非リブ式(溶融式)【手間のみ】	実線_20cm 時間的制約著しく受ける	m	本土	*3			4週6休（週休2日対応）
5-1-2　高視認性区画線工	TDT200443	昼間_非リブ式(溶融式)【手間のみ】	実線_20cm 時間的制約著しく受ける	m	隠岐	272			4週6休（週休2日対応）
5-1-2　高視認性区画線工	TDT200445	昼間_非リブ式(溶融式)【手間のみ】	実線_30cm 時間的制約なし	m	本土	*3			4週6休（週休2日対応）
5-1-2　高視認性区画線工	TDT200445	昼間_非リブ式(溶融式)【手間のみ】	実線_30cm 時間的制約なし	m	隠岐	316			4週6休（週休2日対応）
5-1-2　高視認性区画線工	TDT200447	昼間_非リブ式(溶融式)【手間のみ】	実線_30cm 時間的制約受ける	m	本土	*3			4週6休（週休2日対応）
5-1-2　高視認性区画線工	TDT200447	昼間_非リブ式(溶融式)【手間のみ】	実線_30cm 時間的制約受ける	m	隠岐	332			4週6休（週休2日対応）
5-1-2　高視認性区画線工	TDT200449	昼間_非リブ式(溶融式)【手間のみ】	実線_30cm 時間的制約著しく受ける	m	本土	*3			4週6休（週休2日対応）
5-1-2　高視認性区画線工	TDT200449	昼間_非リブ式(溶融式)【手間のみ】	実線_30cm 時間的制約著しく受ける	m	隠岐	354			4週6休（週休2日対応）
5-1-2　高視認性区画線工	TDT200451	昼間_非リブ式(溶融式)【手間のみ】	実線_45cm 時間的制約なし	m	本土	*3			4週6休（週休2日対応）
5-1-2　高視認性区画線工	TDT200451	昼間_非リブ式(溶融式)【手間のみ】	実線_45cm 時間的制約なし	m	隠岐	373			4週6休（週休2日対応）

分類	単価CD	名称	規格	単位	地区名	単価値	留意事項	海上輸送費記載番号	摘要
5-1-2　高視認性区画線工	TDT200453	昼間_非リブ式(溶融式)【手間のみ】	実線_45cm 時間的制約受ける	m	本土	*3			4週6休（週休2日対応）
5-1-2　高視認性区画線工	TDT200453	昼間_非リブ式(溶融式)【手間のみ】	実線_45cm 時間的制約受ける	m	隠岐	392			4週6休（週休2日対応）
5-1-2　高視認性区画線工	TDT200455	昼間_非リブ式(溶融式)【手間のみ】	実線_45cm 時間的制約著しく受ける	m	本土	*3			4週6休（週休2日対応）
5-1-2　高視認性区画線工	TDT200455	昼間_非リブ式(溶融式)【手間のみ】	実線_45cm 時間的制約著しく受ける	m	隠岐	418			4週6休（週休2日対応）
5-1-2　高視認性区画線工	TDT200481	昼間_非リブ式(溶融式)【手間のみ】	ゼブラ_15cm 時間的制約なし	m	本土	*3			4週6休（週休2日対応）
5-1-2　高視認性区画線工	TDT200481	昼間_非リブ式(溶融式)【手間のみ】	ゼブラ_15cm 時間的制約なし	m	隠岐	243			4週6休（週休2日対応）
5-1-2　高視認性区画線工	TDT200483	昼間_非リブ式(溶融式)【手間のみ】	ゼブラ_15cm 時間的制約受ける	m	本土	*3			4週6休（週休2日対応）
5-1-2　高視認性区画線工	TDT200483	昼間_非リブ式(溶融式)【手間のみ】	ゼブラ_15cm 時間的制約受ける	m	隠岐	256			4週6休（週休2日対応）
5-1-2　高視認性区画線工	TDT200485	昼間_非リブ式(溶融式)【手間のみ】	ゼブラ_15cm 時間的制約著しく受ける	m	本土	*3			4週6休（週休2日対応）
5-1-2　高視認性区画線工	TDT200485	昼間_非リブ式(溶融式)【手間のみ】	ゼブラ_15cm 時間的制約著しく受ける	m	隠岐	272			4週6休（週休2日対応）
5-1-2　高視認性区画線工	TDT200487	昼間_非リブ式(溶融式)【手間のみ】	ゼブラ_20cm 時間的制約なし	m	本土	*3			4週6休（週休2日対応）
5-1-2　高視認性区画線工	TDT200487	昼間_非リブ式(溶融式)【手間のみ】	ゼブラ_20cm 時間的制約なし	m	隠岐	287			4週6休（週休2日対応）
5-1-2　高視認性区画線工	TDT200489	昼間_非リブ式(溶融式)【手間のみ】	ゼブラ_20cm 時間的制約受ける	m	本土	*3			4週6休（週休2日対応）
5-1-2　高視認性区画線工	TDT200489	昼間_非リブ式(溶融式)【手間のみ】	ゼブラ_20cm 時間的制約受ける	m	隠岐	302			4週6休（週休2日対応）
5-1-2　高視認性区画線工	TDT200491	昼間_非リブ式(溶融式)【手間のみ】	ゼブラ_20cm 時間的制約著しく受ける	m	本土	*3			4週6休（週休2日対応）
5-1-2　高視認性区画線工	TDT200491	昼間_非リブ式(溶融式)【手間のみ】	ゼブラ_20cm 時間的制約著しく受ける	m	隠岐	322			4週6休（週休2日対応）
5-1-2　高視認性区画線工	TDT200493	昼間_非リブ式(溶融式)【手間のみ】	ゼブラ_30cm 時間的制約なし	m	本土	*3			4週6休（週休2日対応）
5-1-2　高視認性区画線工	TDT200493	昼間_非リブ式(溶融式)【手間のみ】	ゼブラ_30cm 時間的制約なし	m	隠岐	395			4週6休（週休2日対応）
5-1-2　高視認性区画線工	TDT200495	昼間_非リブ式(溶融式)【手間のみ】	ゼブラ_30cm 時間的制約受ける	m	本土	*3			4週6休（週休2日対応）
5-1-2　高視認性区画線工	TDT200495	昼間_非リブ式(溶融式)【手間のみ】	ゼブラ_30cm 時間的制約受ける	m	隠岐	416			4週6休（週休2日対応）
5-1-2　高視認性区画線工	TDT200497	昼間_非リブ式(溶融式)【手間のみ】	ゼブラ_30cm 時間的制約著しく受ける	m	本土	*3			4週6休（週休2日対応）
5-1-2　高視認性区画線工	TDT200497	昼間_非リブ式(溶融式)【手間のみ】	ゼブラ_30cm 時間的制約著しく受ける	m	隠岐	442			4週6休（週休2日対応）
5-1-2　高視認性区画線工	TDT200499	昼間_非リブ式(溶融式)【手間のみ】	ゼブラ_45cm 時間的制約なし	m	本土	*3			4週6休（週休2日対応）
5-1-2　高視認性区画線工	TDT200499	昼間_非リブ式(溶融式)【手間のみ】	ゼブラ_45cm 時間的制約なし	m	隠岐	452			4週6休（週休2日対応）
5-1-2　高視認性区画線工	TDT200501	昼間_非リブ式(溶融式)【手間のみ】	ゼブラ_45cm 時間的制約受ける	m	本土	*3			4週6休（週休2日対応）
5-1-2　高視認性区画線工	TDT200501	昼間_非リブ式(溶融式)【手間のみ】	ゼブラ_45cm 時間的制約受ける	m	隠岐	475			4週6休（週休2日対応）
5-1-2　高視認性区画線工	TDT200503	昼間_非リブ式(溶融式)【手間のみ】	ゼブラ_45cm 時間的制約著しく受ける	m	本土	*3			4週6休（週休2日対応）
5-1-2　高視認性区画線工	TDT200503	昼間_非リブ式(溶融式)【手間のみ】	ゼブラ_45cm 時間的制約著しく受ける	m	隠岐	506			4週6休（週休2日対応）
5-1-2　高視認性区画線工	TDT200529	昼間_リブ式(溶融式)【手間のみ】	実線_15cm 時間的制約なし	m	本土	*3			4週6休（週休2日対応）
5-1-2　高視認性区画線工	TDT200529	昼間_リブ式(溶融式)【手間のみ】	実線_15cm 時間的制約なし	m	隠岐	210			4週6休（週休2日対応）
5-1-2　高視認性区画線工	TDT200531	昼間_リブ式(溶融式)【手間のみ】	実線_15cm 時間的制約受ける	m	本土	*3			4週6休（週休2日対応）
5-1-2　高視認性区画線工	TDT200531	昼間_リブ式(溶融式)【手間のみ】	実線_15cm 時間的制約受ける	m	隠岐	221			4週6休（週休2日対応）
5-1-2　高視認性区画線工	TDT200533	昼間_リブ式(溶融式)【手間のみ】	実線_15cm 時間的制約著しく受ける	m	本土	*3			4週6休（週休2日対応）
5-1-2　高視認性区画線工	TDT200533	昼間_リブ式(溶融式)【手間のみ】	実線_15cm 時間的制約著しく受ける	m	隠岐	236			4週6休（週休2日対応）
5-1-2　高視認性区画線工	TDT200535	昼間_リブ式(溶融式)【手間のみ】	実線_20cm 時間的制約なし	m	本土	*3			4週6休（週休2日対応）
5-1-2　高視認性区画線工	TDT200535	昼間_リブ式(溶融式)【手間のみ】	実線_20cm 時間的制約なし	m	隠岐	243			4週6休（週休2日対応）
5-1-2　高視認性区画線工	TDT200537	昼間_リブ式(溶融式)【手間のみ】	実線_20cm 時間的制約受ける	m	本土	*3			4週6休（週休2日対応）
5-1-2　高視認性区画線工	TDT200537	昼間_リブ式(溶融式)【手間のみ】	実線_20cm 時間的制約受ける	m	隠岐	256			4週6休（週休2日対応）
5-1-2　高視認性区画線工	TDT200539	昼間_リブ式(溶融式)【手間のみ】	実線_20cm 時間的制約著しく受ける	m	本土	*3			4週6休（週休2日対応）
5-1-2　高視認性区画線工	TDT200539	昼間_リブ式(溶融式)【手間のみ】	実線_20cm 時間的制約著しく受ける	m	隠岐	272			4週6休（週休2日対応）
5-1-2　高視認性区画線工	TDT200541	昼間_リブ式(溶融式)【手間のみ】	実線_30cm 時間的制約なし	m	本土	*3			4週6休（週休2日対応）
5-1-2　高視認性区画線工	TDT200541	昼間_リブ式(溶融式)【手間のみ】	実線_30cm 時間的制約なし	m	隠岐	316			4週6休（週休2日対応）
5-1-2　高視認性区画線工	TDT200543	昼間_リブ式(溶融式)【手間のみ】	実線_30cm 時間的制約受ける	m	本土	*3			4週6休（週休2日対応）
5-1-2　高視認性区画線工	TDT200543	昼間_リブ式(溶融式)【手間のみ】	実線_30cm 時間的制約受ける	m	隠岐	332			4週6休（週休2日対応）
5-1-2　高視認性区画線工	TDT200545	昼間_リブ式(溶融式)【手間のみ】	実線_30cm 時間的制約著しく受ける	m	本土	*3			4週6休（週休2日対応）
5-1-2　高視認性区画線工	TDT200545	昼間_リブ式(溶融式)【手間のみ】	実線_30cm 時間的制約著しく受ける	m	隠岐	354			4週6休（週休2日対応）

分類	単価CD	名称	規格	単位	地区名	単価値	留意事項	海上輸送費記載番号	摘要
5-1-2　高視認性区画線工	TDT200565	夜間_非リブ式(溶融式)【手間のみ】	実線_15cm 時間的制約なし	m	本土	*3			4週6休（週休2日対応）
5-1-2　高視認性区画線工	TDT200565	夜間_非リブ式(溶融式)【手間のみ】	実線_15cm 時間的制約なし	m	隠岐	301			4週6休（週休2日対応）
5-1-2　高視認性区画線工	TDT200567	夜間_非リブ式(溶融式)【手間のみ】	実線_15cm 時間的制約受ける	m	本土	*3			4週6休（週休2日対応）
5-1-2　高視認性区画線工	TDT200567	夜間_非リブ式(溶融式)【手間のみ】	実線_15cm 時間的制約受ける	m	隠岐	317			4週6休（週休2日対応）
5-1-2　高視認性区画線工	TDT200569	夜間_非リブ式(溶融式)【手間のみ】	実線_15cm 時間的制約著しく受ける	m	本土	*3			4週6休（週休2日対応）
5-1-2　高視認性区画線工	TDT200569	夜間_非リブ式(溶融式)【手間のみ】	実線_15cm 時間的制約著しく受ける	m	隠岐	339			4週6休（週休2日対応）
5-1-2　高視認性区画線工	TDT200571	夜間_非リブ式(溶融式)【手間のみ】	実線_20cm 時間的制約なし	m	本土	*3			4週6休（週休2日対応）
5-1-2　高視認性区画線工	TDT200571	夜間_非リブ式(溶融式)【手間のみ】	実線_20cm 時間的制約なし	m	隠岐	347			4週6休（週休2日対応）
5-1-2　高視認性区画線工	TDT200573	夜間_非リブ式(溶融式)【手間のみ】	実線_20cm 時間的制約受ける	m	本土	*3			4週6休（週休2日対応）
5-1-2　高視認性区画線工	TDT200573	夜間_非リブ式(溶融式)【手間のみ】	実線_20cm 時間的制約受ける	m	隠岐	366			4週6休（週休2日対応）
5-1-2　高視認性区画線工	TDT200575	夜間_非リブ式(溶融式)【手間のみ】	実線_20cm 時間的制約著しく受ける	m	本土	*3			4週6休（週休2日対応）
5-1-2　高視認性区画線工	TDT200575	夜間_非リブ式(溶融式)【手間のみ】	実線_20cm 時間的制約著しく受ける	m	隠岐	391			4週6休（週休2日対応）
5-1-2　高視認性区画線工	TDT200577	夜間_非リブ式(溶融式)【手間のみ】	実線_30cm 時間的制約なし	m	本土	*3			4週6休（週休2日対応）
5-1-2　高視認性区画線工	TDT200577	夜間_非リブ式(溶融式)【手間のみ】	実線_30cm 時間的制約なし	m	隠岐	451			4週6休（週休2日対応）
5-1-2　高視認性区画線工	TDT200579	夜間_非リブ式(溶融式)【手間のみ】	実線_30cm 時間的制約受ける	m	本土	*3			4週6休（週休2日対応）
5-1-2　高視認性区画線工	TDT200579	夜間_非リブ式(溶融式)【手間のみ】	実線_30cm 時間的制約受ける	m	隠岐	476			4週6休（週休2日対応）
5-1-2　高視認性区画線工	TDT200581	夜間_非リブ式(溶融式)【手間のみ】	実線_30cm 時間的制約著しく受ける	m	本土	*3			4週6休（週休2日対応）
5-1-2　高視認性区画線工	TDT200581	夜間_非リブ式(溶融式)【手間のみ】	実線_30cm 時間的制約著しく受ける	m	隠岐	508			4週6休（週休2日対応）
5-1-2　高視認性区画線工	TDT200583	夜間_非リブ式(溶融式)【手間のみ】	実線_45cm 時間的制約なし	m	本土	*3			4週6休（週休2日対応）
5-1-2　高視認性区画線工	TDT200583	夜間_非リブ式(溶融式)【手間のみ】	実線_45cm 時間的制約なし	m	隠岐	533			4週6休（週休2日対応）
5-1-2　高視認性区画線工	TDT200585	夜間_非リブ式(溶融式)【手間のみ】	実線_45cm 時間的制約受ける	m	本土	*3			4週6休（週休2日対応）
5-1-2　高視認性区画線工	TDT200585	夜間_非リブ式(溶融式)【手間のみ】	実線_45cm 時間的制約受ける	m	隠岐	562			4週6休（週休2日対応）
5-1-2　高視認性区画線工	TDT200587	夜間_非リブ式(溶融式)【手間のみ】	実線_45cm 時間的制約著しく受ける	m	本土	*3			4週6休（週休2日対応）
5-1-2　高視認性区画線工	TDT200587	夜間_非リブ式(溶融式)【手間のみ】	実線_45cm 時間的制約著しく受ける	m	隠岐	600			4週6休（週休2日対応）
5-1-2　高視認性区画線工	TDT200613	夜間_非リブ式(溶融式)【手間のみ】	ゼブラ_15cm 時間的制約なし	m	本土	*3			4週6休（週休2日対応）
5-1-2　高視認性区画線工	TDT200613	夜間_非リブ式(溶融式)【手間のみ】	ゼブラ_15cm 時間的制約なし	m	隠岐	347			4週6休（週休2日対応）
5-1-2　高視認性区画線工	TDT200615	夜間_非リブ式(溶融式)【手間のみ】	ゼブラ_15cm 時間的制約受ける	m	本土	*3			4週6休（週休2日対応）
5-1-2　高視認性区画線工	TDT200615	夜間_非リブ式(溶融式)【手間のみ】	ゼブラ_15cm 時間的制約受ける	m	隠岐	366			4週6休（週休2日対応）
5-1-2　高視認性区画線工	TDT200617	夜間_非リブ式(溶融式)【手間のみ】	ゼブラ_15cm 時間的制約著しく受ける	m	本土	*3			4週6休（週休2日対応）
5-1-2　高視認性区画線工	TDT200617	夜間_非リブ式(溶融式)【手間のみ】	ゼブラ_15cm 時間的制約著しく受ける	m	隠岐	391			4週6休（週休2日対応）
5-1-2　高視認性区画線工	TDT200619	夜間_非リブ式(溶融式)【手間のみ】	ゼブラ_20cm 時間的制約なし	m	本土	*3			4週6休（週休2日対応）
5-1-2　高視認性区画線工	TDT200619	夜間_非リブ式(溶融式)【手間のみ】	ゼブラ_20cm 時間的制約なし	m	隠岐	410			4週6休（週休2日対応）
5-1-2　高視認性区画線工	TDT200621	夜間_非リブ式(溶融式)【手間のみ】	ゼブラ_20cm 時間的制約受ける	m	本土	*3			4週6休（週休2日対応）
5-1-2　高視認性区画線工	TDT200621	夜間_非リブ式(溶融式)【手間のみ】	ゼブラ_20cm 時間的制約受ける	m	隠岐	433			4週6休（週休2日対応）
5-1-2　高視認性区画線工	TDT200623	夜間_非リブ式(溶融式)【手間のみ】	ゼブラ_20cm 時間的制約著しく受ける	m	本土	*3			4週6休（週休2日対応）
5-1-2　高視認性区画線工	TDT200623	夜間_非リブ式(溶融式)【手間のみ】	ゼブラ_20cm 時間的制約著しく受ける	m	隠岐	462			4週6休（週休2日対応）
5-1-2　高視認性区画線工	TDT200625	夜間_非リブ式(溶融式)【手間のみ】	ゼブラ_30cm 時間的制約なし	m	本土	*3			4週6休（週休2日対応）
5-1-2　高視認性区画線工	TDT200625	夜間_非リブ式(溶融式)【手間のみ】	ゼブラ_30cm 時間的制約なし	m	隠岐	564			4週6休（週休2日対応）
5-1-2　高視認性区画線工	TDT200627	夜間_非リブ式(溶融式)【手間のみ】	ゼブラ_30cm 時間的制約受ける	m	本土	*3			4週6休（週休2日対応）
5-1-2　高視認性区画線工	TDT200627	夜間_非リブ式(溶融式)【手間のみ】	ゼブラ_30cm 時間的制約受ける	m	隠岐	595			4週6休（週休2日対応）
5-1-2　高視認性区画線工	TDT200629	夜間_非リブ式(溶融式)【手間のみ】	ゼブラ_30cm 時間的制約著しく受ける	m	本土	*3			4週6休（週休2日対応）
5-1-2　高視認性区画線工	TDT200629	夜間_非リブ式(溶融式)【手間のみ】	ゼブラ_30cm 時間的制約著しく受ける	m	隠岐	636			4週6休（週休2日対応）
5-1-2　高視認性区画線工	TDT200631	夜間_非リブ式(溶融式)【手間のみ】	ゼブラ_45cm 時間的制約なし	m	本土	*3			4週6休（週休2日対応）
5-1-2　高視認性区画線工	TDT200631	夜間_非リブ式(溶融式)【手間のみ】	ゼブラ_45cm 時間的制約なし	m	隠岐	645			4週6休（週休2日対応）
5-1-2　高視認性区画線工	TDT200633	夜間_非リブ式(溶融式)【手間のみ】	ゼブラ_45cm 時間的制約受ける	m	本土	*3			4週6休（週休2日対応）
5-1-2　高視認性区画線工	TDT200633	夜間_非リブ式(溶融式)【手間のみ】	ゼブラ_45cm 時間的制約受ける	m	隠岐	680			4週6休（週休2日対応）

分類	単価CD	名称	規格	単位	地区名	単価値	留意事項	海上輸送費記載番号	摘要
5-1-2　高視認性区画線工	TDT200635	夜間_非リブ式(溶融式)【手間のみ】	ゼブラ_45cm 時間的制約著しく受ける	m	本土	*3			4週6休（週休2日対応）
5-1-2　高視認性区画線工	TDT200635	夜間_非リブ式(溶融式)【手間のみ】	ゼブラ_45cm 時間的制約著しく受ける	m	隠岐	726			4週6休（週休2日対応）
5-1-2　高視認性区画線工	TDT200661	夜間_リブ式(溶融式)【手間のみ】	実線_15cm 時間的制約なし	m	本土	*3			4週6休（週休2日対応）
5-1-2　高視認性区画線工	TDT200661	夜間_リブ式(溶融式)【手間のみ】	実線_15cm 時間的制約なし	m	隠岐	301			4週6休（週休2日対応）
5-1-2　高視認性区画線工	TDT200663	夜間_リブ式(溶融式)【手間のみ】	実線_15cm 時間的制約受ける	m	本土	*3			4週6休（週休2日対応）
5-1-2　高視認性区画線工	TDT200663	夜間_リブ式(溶融式)【手間のみ】	実線_15cm 時間的制約受ける	m	隠岐	317			4週6休（週休2日対応）
5-1-2　高視認性区画線工	TDT200665	夜間_リブ式(溶融式)【手間のみ】	実線_15cm 時間的制約著しく受ける	m	本土	*3			4週6休（週休2日対応）
5-1-2　高視認性区画線工	TDT200665	夜間_リブ式(溶融式)【手間のみ】	実線_15cm 時間的制約著しく受ける	m	隠岐	339			4週6休（週休2日対応）
5-1-2　高視認性区画線工	TDT200667	夜間_リブ式(溶融式)【手間のみ】	実線_20cm 時間的制約なし	m	本土	*3			4週6休（週休2日対応）
5-1-2　高視認性区画線工	TDT200667	夜間_リブ式(溶融式)【手間のみ】	実線_20cm 時間的制約なし	m	隠岐	347			4週6休（週休2日対応）
5-1-2　高視認性区画線工	TDT200669	夜間_リブ式(溶融式)【手間のみ】	実線_20cm 時間的制約受ける	m	本土	*3			4週6休（週休2日対応）
5-1-2　高視認性区画線工	TDT200669	夜間_リブ式(溶融式)【手間のみ】	実線_20cm 時間的制約受ける	m	隠岐	366			4週6休（週休2日対応）
5-1-2　高視認性区画線工	TDT200671	夜間_リブ式(溶融式)【手間のみ】	実線_20cm 時間的制約著しく受ける	m	本土	*3			4週6休（週休2日対応）
5-1-2　高視認性区画線工	TDT200671	夜間_リブ式(溶融式)【手間のみ】	実線_20cm 時間的制約著しく受ける	m	隠岐	391			4週6休（週休2日対応）
5-1-2　高視認性区画線工	TDT200673	夜間_リブ式(溶融式)【手間のみ】	実線_30cm 時間的制約なし	m	本土	*3			4週6休（週休2日対応）
5-1-2　高視認性区画線工	TDT200673	夜間_リブ式(溶融式)【手間のみ】	実線_30cm 時間的制約なし	m	隠岐	451			4週6休（週休2日対応）
5-1-2　高視認性区画線工	TDT200675	夜間_リブ式(溶融式)【手間のみ】	実線_30cm 時間的制約受ける	m	本土	*3			4週6休（週休2日対応）
5-1-2　高視認性区画線工	TDT200675	夜間_リブ式(溶融式)【手間のみ】	実線_30cm 時間的制約受ける	m	隠岐	476			4週6休（週休2日対応）
5-1-2　高視認性区画線工	TDT200677	夜間_リブ式(溶融式)【手間のみ】	実線_30cm 時間的制約著しく受ける	m	本土	*3			4週6休（週休2日対応）
5-1-2　高視認性区画線工	TDT200677	夜間_リブ式(溶融式)【手間のみ】	実線_30cm 時間的制約著しく受ける	m	隠岐	508			4週6休（週休2日対応）
5-1-2　高視認性区画線工	TDT200697	昼間_高視認性区画線消去【手間のみ】	削り取り式_15cm換算 時間的制約なし	m	本土	*3			4週6休（週休2日対応）
5-1-2　高視認性区画線工	TDT200697	昼間_高視認性区画線消去【手間のみ】	削り取り式_15cm換算 時間的制約なし	m	隠岐	430			4週6休（週休2日対応）
5-1-2　高視認性区画線工	TDT200699	昼間_高視認性区画線消去【手間のみ】	削り取り式_15cm換算 時間的制約受ける	m	本土	*3			4週6休（週休2日対応）
5-1-2　高視認性区画線工	TDT200699	昼間_高視認性区画線消去【手間のみ】	削り取り式_15cm換算 時間的制約受ける	m	隠岐	455			4週6休（週休2日対応）
5-1-2　高視認性区画線工	TDT200701	昼間_高視認性区画線消去【手間のみ】	削り取り式_15cm換算 時間的制約著しく受ける	m	本土	*3			4週6休（週休2日対応）
5-1-2　高視認性区画線工	TDT200701	昼間_高視認性区画線消去【手間のみ】	削り取り式_15cm換算 時間的制約著しく受ける	m	隠岐	488			4週6休（週休2日対応）
5-1-2　高視認性区画線工	TDT200709	夜間_高視認性区画線消去【手間のみ】	削り取り式_15cm換算 時間的制約なし	m	本土	*3			4週6休（週休2日対応）
5-1-2　高視認性区画線工	TDT200709	夜間_高視認性区画線消去【手間のみ】	削り取り式_15cm換算 時間的制約なし	m	隠岐	635			4週6休（週休2日対応）
5-1-2　高視認性区画線工	TDT200711	夜間_高視認性区画線消去【手間のみ】	削り取り式_15cm換算 時間的制約受ける	m	本土	*3			4週6休（週休2日対応）
5-1-2　高視認性区画線工	TDT200711	夜間_高視認性区画線消去【手間のみ】	削り取り式_15cm換算 時間的制約受ける	m	隠岐	672			4週6休（週休2日対応）
5-1-2　高視認性区画線工	TDT200713	夜間_高視認性区画線消去【手間のみ】	削り取り式_15cm換算 時間的制約著しく受ける	m	本土	*3			4週6休（週休2日対応）
5-1-2　高視認性区画線工	TDT200713	夜間_高視認性区画線消去【手間のみ】	削り取り式_15cm換算 時間的制約著しく受ける	m	隠岐	721			4週6休（週休2日対応）
5-1-3　排水構造物工	TDT200721	昼間_U型側溝【手間のみ】	L=600_60kg/個以下 時間的制約なし	m	本土	*3			4週6休（週休2日対応）
5-1-3　排水構造物工	TDT200721	昼間_U型側溝【手間のみ】	L=600_60kg/個以下 時間的制約なし	m	隠岐	3,196			4週6休（週休2日対応）
5-1-3　排水構造物工	TDT200723	昼間_U型側溝【手間のみ】	L=600_60を超え300kg/個以下 時間的制約なし	m	本土	*3			4週6休（週休2日対応）
5-1-3　排水構造物工	TDT200723	昼間_U型側溝【手間のみ】	L=600_60を超え300kg/個以下 時間的制約なし	m	隠岐	4,959			4週6休（週休2日対応）
5-1-3　排水構造物工	TDT200725	昼間_U型側溝【手間のみ】	L=2000_1000kg/個以下 時間的制約なし	m	本土	*3			4週6休（週休2日対応）
5-1-3　排水構造物工	TDT200725	昼間_U型側溝【手間のみ】	L=2000_1000kg/個以下 時間的制約なし	m	隠岐	3,133			4週6休（週休2日対応）
5-1-3　排水構造物工	TDT200727	昼間_U型側溝【手間のみ】	L=2000_1000を超え2000kg/個以下 時間的制約なし	m	本土	*3			4週6休（週休2日対応）
5-1-3　排水構造物工	TDT200727	昼間_U型側溝【手間のみ】	L=2000_1000を超え2000kg/個以下 時間的制約なし	m	隠岐	4,911			4週6休（週休2日対応）
5-1-3　排水構造物工	TDT200729	昼間_U型側溝【手間のみ】	L=2000_2000を超え2900kg/個以下 時間的制約なし	m	本土	*3			4週6休（週休2日対応）
5-1-3　排水構造物工	TDT200729	昼間_U型側溝【手間のみ】	L=2000_2000を超え2900kg/個以下 時間的制約なし	m	隠岐	6,515			4週6休（週休2日対応）
5-1-3　排水構造物工	TDT200731	昼間_U型側溝【手間のみ】	L=600_60kg/個以下 時間的制約受ける	m	本土	*3			4週6休（週休2日対応）
5-1-3　排水構造物工	TDT200731	昼間_U型側溝【手間のみ】	L=600_60kg/個以下 時間的制約受ける	m	隠岐	3,388			4週6休（週休2日対応）
5-1-3　排水構造物工	TDT200733	昼間_U型側溝【手間のみ】	L=600_60を超え300kg/個以下 時間的制約受ける	m	本土	*3			4週6休（週休2日対応）
5-1-3　排水構造物工	TDT200733	昼間_U型側溝【手間のみ】	L=600_60を超え300kg/個以下 時間的制約受ける	m	隠岐	5,183			4週6休（週休2日対応）

分類	単価CD	名称	規格	単位	地区名	単価値	留意事項	海上輸送費記載番号	摘要
5-1-3　排水構造物工	TDT200735	昼間_U型側溝【手間のみ】	L=2000_1000kg/個以下 時間的制約受ける	m	本土	*3			4週6休（週休2日対応）
5-1-3　排水構造物工	TDT200735	昼間_U型側溝【手間のみ】	L=2000_1000kg/個以下 時間的制約受ける	m	隠岐	3,275			4週6休（週休2日対応）
5-1-3　排水構造物工	TDT200737	昼間_U型側溝【手間のみ】	L=2000_1000を超え2000kg/個以下 時間的制約受ける	m	本土	*3			4週6休（週休2日対応）
5-1-3　排水構造物工	TDT200737	昼間_U型側溝【手間のみ】	L=2000_1000を超え2000kg/個以下 時間的制約受ける	m	隠岐	5,122			4週6休（週休2日対応）
5-1-3　排水構造物工	TDT200739	昼間_U型側溝【手間のみ】	L=2000_2000を超え2900kg/個以下 時間的制約受ける	m	本土	*3			4週6休（週休2日対応）
5-1-3　排水構造物工	TDT200739	昼間_U型側溝【手間のみ】	L=2000_2000を超え2900kg/個以下 時間的制約受ける	m	隠岐	6,783			4週6休（週休2日対応）
5-1-3　排水構造物工	TDT200741	昼間_U型側溝【手間のみ】	L=600_60kg/個以下 時間的制約著しく受ける	m	本土	*3			4週6休（週休2日対応）
5-1-3　排水構造物工	TDT200741	昼間_U型側溝【手間のみ】	L=600_60kg/個以下 時間的制約著しく受ける	m	隠岐	3,643			4週6休（週休2日対応）
5-1-3　排水構造物工	TDT200743	昼間_U型側溝【手間のみ】	L=600_60を超え300kg/個以下 時間的制約著しく受ける	m	本土	*3			4週6休（週休2日対応）
5-1-3　排水構造物工	TDT200743	昼間_U型側溝【手間のみ】	L=600_60を超え300kg/個以下 時間的制約著しく受ける	m	隠岐	5,481			4週6休（週休2日対応）
5-1-3　排水構造物工	TDT200745	昼間_U型側溝【手間のみ】	L=2000_1000kg/個以下 時間的制約著しく受ける	m	本土	*3			4週6休（週休2日対応）
5-1-3　排水構造物工	TDT200745	昼間_U型側溝【手間のみ】	L=2000_1000kg/個以下 時間的制約著しく受ける	m	隠岐	3,463			4週6休（週休2日対応）
5-1-3　排水構造物工	TDT200747	昼間_U型側溝【手間のみ】	L=2000_1000を超え2000kg/個以下 時間的制約著しく受ける	m	本土	*3			4週6休（週休2日対応）
5-1-3　排水構造物工	TDT200747	昼間_U型側溝【手間のみ】	L=2000_1000を超え2000kg/個以下 時間的制約著しく受ける	m	隠岐	5,403			4週6休（週休2日対応）
5-1-3　排水構造物工	TDT200749	昼間_U型側溝【手間のみ】	L=2000_2000を超え2900kg/個以下 時間的制約著しく受ける	m	本土	*3			4週6休（週休2日対応）
5-1-3　排水構造物工	TDT200749	昼間_U型側溝【手間のみ】	L=2000_2000を超え2900kg/個以下 時間的制約著しく受ける	m	隠岐	7,140			4週6休（週休2日対応）
5-1-3　排水構造物工	TDT200751	夜間_U型側溝【手間のみ】	L=600_60kg/個以下 時間的制約なし	m	本土	*3			4週6休（週休2日対応）
5-1-3　排水構造物工	TDT200751	夜間_U型側溝【手間のみ】	L=600_60kg/個以下 時間的制約なし	m	隠岐	4,794			4週6休（週休2日対応）
5-1-3　排水構造物工	TDT200753	夜間_U型側溝【手間のみ】	L=600_60を超え300kg/個以下 時間的制約なし	m	本土	*3			4週6休（週休2日対応）
5-1-3　排水構造物工	TDT200753	夜間_U型側溝【手間のみ】	L=600_60を超え300kg/個以下 時間的制約なし	m	隠岐	7,142			4週6休（週休2日対応）
5-1-3　排水構造物工	TDT200755	夜間_U型側溝【手間のみ】	L=2000_1000kg/個以下 時間的制約なし	m	本土	*3			4週6休（週休2日対応）
5-1-3　排水構造物工	TDT200755	夜間_U型側溝【手間のみ】	L=2000_1000kg/個以下 時間的制約なし	m	隠岐	4,510			4週6休（週休2日対応）
5-1-3　排水構造物工	TDT200757	夜間_U型側溝【手間のみ】	L=2000_1000を超え2000kg/個以下 時間的制約なし	m	本土	*3			4週6休（週休2日対応）
5-1-3　排水構造物工	TDT200757	夜間_U型側溝【手間のみ】	L=2000_1000を超え2000kg/個以下 時間的制約なし	m	隠岐	7,037			4週6休（週休2日対応）
5-1-3　排水構造物工	TDT200759	夜間_U型側溝【手間のみ】	L=2000_2000を超え2900kg/個以下 時間的制約なし	m	本土	*3			4週6休（週休2日対応）
5-1-3　排水構造物工	TDT200759	夜間_U型側溝【手間のみ】	L=2000_2000を超え2900kg/個以下 時間的制約なし	m	隠岐	9,287			4週6休（週休2日対応）
5-1-3　排水構造物工	TDT200761	夜間_U型側溝【手間のみ】	L=600_60kg/個以下 時間的制約受ける	m	本土	*3			4週6休（週休2日対応）
5-1-3　排水構造物工	TDT200761	夜間_U型側溝【手間のみ】	L=600_60kg/個以下 時間的制約受ける	m	隠岐	5,082			4週6休（週休2日対応）
5-1-3　排水構造物工	TDT200763	夜間_U型側溝【手間のみ】	L=600_60を超え300kg/個以下 時間的制約受ける	m	本土	*3			4週6休（週休2日対応）
5-1-3　排水構造物工	TDT200763	夜間_U型側溝【手間のみ】	L=600_60を超え300kg/個以下 時間的制約受ける	m	隠岐	7,478			4週6休（週休2日対応）
5-1-3　排水構造物工	TDT200765	夜間_U型側溝【手間のみ】	L=2000_1000kg/個以下 時間的制約受ける	m	本土	*3			4週6休（週休2日対応）
5-1-3　排水構造物工	TDT200765	夜間_U型側溝【手間のみ】	L=2000_1000kg/個以下 時間的制約受ける	m	隠岐	4,727			4週6休（週休2日対応）
5-1-3　排水構造物工	TDT200767	夜間_U型側溝【手間のみ】	L=2000_1000を超え2000kg/個以下 時間的制約受ける	m	本土	*3			4週6休（週休2日対応）
5-1-3　排水構造物工	TDT200767	夜間_U型側溝【手間のみ】	L=2000_1000を超え2000kg/個以下 時間的制約受ける	m	隠岐	7,354			4週6休（週休2日対応）
5-1-3　排水構造物工	TDT200769	夜間_U型側溝【手間のみ】	L=2000_2000を超え2900kg/個以下 時間的制約受ける	m	本土	*3			4週6休（週休2日対応）
5-1-3　排水構造物工	TDT200769	夜間_U型側溝【手間のみ】	L=2000_2000を超え2900kg/個以下 時間的制約受ける	m	隠岐	9,686			4週6休（週休2日対応）
5-1-3　排水構造物工	TDT200771	夜間_U型側溝【手間のみ】	L=600_60kg/個以下 時間的制約著しく受ける	m	本土	*3			4週6休（週休2日対応）
5-1-3　排水構造物工	TDT200771	夜間_U型側溝【手間のみ】	L=600_60kg/個以下 時間的制約著しく受ける	m	隠岐	5,465			4週6休（週休2日対応）
5-1-3　排水構造物工	TDT200773	夜間_U型側溝【手間のみ】	L=600_60を超え300kg/個以下 時間的制約著しく受ける	m	本土	*3			4週6休（週休2日対応）
5-1-3　排水構造物工	TDT200773	夜間_U型側溝【手間のみ】	L=600_60を超え300kg/個以下 時間的制約著しく受ける	m	隠岐	7,925			4週6休（週休2日対応）
5-1-3　排水構造物工	TDT200775	夜間_U型側溝【手間のみ】	L=2000_1000kg/個以下 時間的制約著しく受ける	m	本土	*3			4週6休（週休2日対応）
5-1-3　排水構造物工	TDT200775	夜間_U型側溝【手間のみ】	L=2000_1000kg/個以下 時間的制約著しく受ける	m	隠岐	5,010			4週6休（週休2日対応）
5-1-3　排水構造物工	TDT200777	夜間_U型側溝【手間のみ】	L=2000_1000を超え2000kg/個以下 時間的制約著しく受ける	m	本土	*3			4週6休（週休2日対応）
5-1-3　排水構造物工	TDT200777	夜間_U型側溝【手間のみ】	L=2000_1000を超え2000kg/個以下 時間的制約著しく受ける	m	隠岐	7,776			4週6休（週休2日対応）
5-1-3　排水構造物工	TDT200779	夜間_U型側溝【手間のみ】	L=2000_2000を超え2900kg/個以下 時間的制約著しく受ける	m	本土	*3			4週6休（週休2日対応）
5-1-3　排水構造物工	TDT200779	夜間_U型側溝【手間のみ】	L=2000_2000を超え2900kg/個以下 時間的制約著しく受ける	m	隠岐	10,220			4週6休（週休2日対応）

分類	単価CD	名称	規格	単位	地区名	単価値	留意事項	海上輸送費記載番号	摘要
5-1-3　排水構造物工	TDT200781	昼間_自由勾配側溝【手間のみ】	L=2000_1000kg/個以下 時間的制約なし	m	本土	*3			4週6休（週休2日対応）
5-1-3　排水構造物工	TDT200781	昼間_自由勾配側溝【手間のみ】	L=2000_1000kg/個以下 時間的制約なし	m	隠岐	4,767			4週6休（週休2日対応）
5-1-3　排水構造物工	TDT200783	昼間_自由勾配側溝【手間のみ】	L=2000_1000を超え2000/個以下 時間的制約なし	m	本土	*3			4週6休（週休2日対応）
5-1-3　排水構造物工	TDT200783	昼間_自由勾配側溝【手間のみ】	L=2000_1000を超え2000/個以下 時間的制約なし	m	隠岐	6,154			4週6休（週休2日対応）
5-1-3　排水構造物工	TDT200785	昼間_自由勾配側溝【手間のみ】	L=2000_2000を超え2900kg/個以下 時間的制約なし	m	本土	*3			4週6休（週休2日対応）
5-1-3　排水構造物工	TDT200785	昼間_自由勾配側溝【手間のみ】	L=2000_2000を超え2900kg/個以下 時間的制約なし	m	隠岐	6,916			4週6休（週休2日対応）
5-1-3　排水構造物工	TDT200787	昼間_自由勾配側溝【手間のみ】	L=2000_1000kg/個以下 時間的制約受ける	m	本土	*3			4週6休（週休2日対応）
5-1-3　排水構造物工	TDT200787	昼間_自由勾配側溝【手間のみ】	L=2000_1000kg/個以下 時間的制約受ける	m	隠岐	4,982			4週6休（週休2日対応）
5-1-3　排水構造物工	TDT200789	昼間_自由勾配側溝【手間のみ】	L=2000_1000を超え2000/個以下 時間的制約受ける	m	本土	*3			4週6休（週休2日対応）
5-1-3　排水構造物工	TDT200789	昼間_自由勾配側溝【手間のみ】	L=2000_1000を超え2000/個以下 時間的制約受ける	m	隠岐	6,419			4週6休（週休2日対応）
5-1-3　排水構造物工	TDT200791	昼間_自由勾配側溝【手間のみ】	L=2000_2000を超え2900kg/個以下 時間的制約受ける	m	本土	*3			4週6休（週休2日対応）
5-1-3　排水構造物工	TDT200791	昼間_自由勾配側溝【手間のみ】	L=2000_2000を超え2900kg/個以下 時間的制約受ける	m	隠岐	7,201			4週6休（週休2日対応）
5-1-3　排水構造物工	TDT200793	昼間_自由勾配側溝【手間のみ】	L=2000_1000kg/個以下 時間的制約著しく受ける	m	本土	*3			4週6休（週休2日対応）
5-1-3　排水構造物工	TDT200793	昼間_自由勾配側溝【手間のみ】	L=2000_1000kg/個以下 時間的制約著しく受ける	m	隠岐	5,269			4週6休（週休2日対応）
5-1-3　排水構造物工	TDT200795	昼間_自由勾配側溝【手間のみ】	L=2000_1000を超え2000/個以下 時間的制約著しく受ける	m	本土	*3			4週6休（週休2日対応）
5-1-3　排水構造物工	TDT200795	昼間_自由勾配側溝【手間のみ】	L=2000_1000を超え2000/個以下 時間的制約著しく受ける	m	隠岐	6,771			4週6休（週休2日対応）
5-1-3　排水構造物工	TDT200797	昼間_自由勾配側溝【手間のみ】	L=2000_2000を超え2900kg/個以下 時間的制約著しく受ける	m	本土	*3			4週6休（週休2日対応）
5-1-3　排水構造物工	TDT200797	昼間_自由勾配側溝【手間のみ】	L=2000_2000を超え2900kg/個以下 時間的制約著しく受ける	m	隠岐	7,580			4週6休（週休2日対応）
5-1-3　排水構造物工	TDT200799	夜間_自由勾配側溝【手間のみ】	L=2000_1000kg/個以下 時間的制約なし	m	本土	*3			4週6休（週休2日対応）
5-1-3　排水構造物工	TDT200799	夜間_自由勾配側溝【手間のみ】	L=2000_1000kg/個以下 時間的制約なし	m	隠岐	6,868			4週6休（週休2日対応）
5-1-3　排水構造物工	TDT200801	夜間_自由勾配側溝【手間のみ】	L=2000_1000を超え2000/個以下 時間的制約なし	m	本土	*3			4週6休（週休2日対応）
5-1-3　排水構造物工	TDT200801	夜間_自由勾配側溝【手間のみ】	L=2000_1000を超え2000/個以下 時間的制約なし	m	隠岐	8,820			4週6休（週休2日対応）
5-1-3　排水構造物工	TDT200803	夜間_自由勾配側溝【手間のみ】	L=2000_2000を超え2900kg/個以下 時間的制約なし	m	本土	*3			4週6休（週休2日対応）
5-1-3　排水構造物工	TDT200803	夜間_自由勾配側溝【手間のみ】	L=2000_2000を超え2900kg/個以下 時間的制約なし	m	隠岐	9,858			4週6休（週休2日対応）
5-1-3　排水構造物工	TDT200805	夜間_自由勾配側溝【手間のみ】	L=2000_1000kg/個以下 時間的制約受ける	m	本土	*3			4週6休（週休2日対応）
5-1-3　排水構造物工	TDT200805	夜間_自由勾配側溝【手間のみ】	L=2000_1000kg/個以下 時間的制約受ける	m	隠岐	7,191			4週6休（週休2日対応）
5-1-3　排水構造物工	TDT200807	夜間_自由勾配側溝【手間のみ】	L=2000_1000を超え2000/個以下 時間的制約受ける	m	本土	*3			4週6休（週休2日対応）
5-1-3　排水構造物工	TDT200807	夜間_自由勾配側溝【手間のみ】	L=2000_1000を超え2000/個以下 時間的制約受ける	m	隠岐	9,216			4週6休（週休2日対応）
5-1-3　排水構造物工	TDT200809	夜間_自由勾配側溝【手間のみ】	L=2000_2000を超え2900kg/個以下 時間的制約受ける	m	本土	*3			4週6休（週休2日対応）
5-1-3　排水構造物工	TDT200809	夜間_自由勾配側溝【手間のみ】	L=2000_2000を超え2900kg/個以下 時間的制約受ける	m	隠岐	10,280			4週6休（週休2日対応）
5-1-3　排水構造物工	TDT200811	夜間_自由勾配側溝【手間のみ】	L=2000_1000kg/個以下 時間的制約著しく受ける	m	本土	*3			4週6休（週休2日対応）
5-1-3　排水構造物工	TDT200811	夜間_自由勾配側溝【手間のみ】	L=2000_1000kg/個以下 時間的制約著しく受ける	m	隠岐	7,621			4週6休（週休2日対応）
5-1-3　排水構造物工	TDT200813	夜間_自由勾配側溝【手間のみ】	L=2000_1000を超え2000/個以下 時間的制約著しく受ける	m	本土	*3			4週6休（週休2日対応）
5-1-3　排水構造物工	TDT200813	夜間_自由勾配側溝【手間のみ】	L=2000_1000を超え2000/個以下 時間的制約著しく受ける	m	隠岐	9,745			4週6休（週休2日対応）
5-1-3　排水構造物工	TDT200815	夜間_自由勾配側溝【手間のみ】	L=2000_2000を超え2900kg/個以下 時間的制約著しく受ける	m	本土	*3			4週6休（週休2日対応）
5-1-3　排水構造物工	TDT200815	夜間_自由勾配側溝【手間のみ】	L=2000_2000を超え2900kg/個以下 時間的制約著しく受ける	m	隠岐	10,850			4週6休（週休2日対応）
5-1-3　排水構造物工	TDT200817	昼間_蓋版【手間のみ】	コンクリート・鋼製_40kg/枚以下 時間的制約なし	枚	本土	*3			4週6休（週休2日対応）
5-1-3　排水構造物工	TDT200817	昼間_蓋版【手間のみ】	コンクリート・鋼製_40kg/枚以下 時間的制約なし	枚	隠岐	278			4週6休（週休2日対応）
5-1-3　排水構造物工	TDT200819	昼間_蓋版【手間のみ】	コンクリート・鋼製_40を超え170kg/枚以下 時間的制約なし	枚	本土	*3			4週6休（週休2日対応）
5-1-3　排水構造物工	TDT200819	昼間_蓋版【手間のみ】	コンクリート・鋼製_40を超え170kg/枚以下 時間的制約なし	枚	隠岐	720			4週6休（週休2日対応）
5-1-3　排水構造物工	TDT200821	昼間_蓋版【手間のみ】	コンクリート・鋼製_40kg/枚以下 時間的制約受ける	枚	本土	*3			4週6休（週休2日対応）
5-1-3　排水構造物工	TDT200821	昼間_蓋版【手間のみ】	コンクリート・鋼製_40kg/枚以下 時間的制約受ける	枚	隠岐	294			4週6休（週休2日対応）
5-1-3　排水構造物工	TDT200823	昼間_蓋版【手間のみ】	コンクリート・鋼製_40を超え170kg/枚以下 時間的制約受ける	枚	本土	*3			4週6休（週休2日対応）
5-1-3　排水構造物工	TDT200823	昼間_蓋版【手間のみ】	コンクリート・鋼製_40を超え170kg/枚以下 時間的制約受ける	枚	隠岐	748			4週6休（週休2日対応）
5-1-3　排水構造物工	TDT200825	昼間_蓋版【手間のみ】	コンクリート・鋼製_40kg/枚以下 時間的制約著しく受ける	枚	本土	*3			4週6休（週休2日対応）
5-1-3　排水構造物工	TDT200825	昼間_蓋版【手間のみ】	コンクリート・鋼製_40kg/枚以下 時間的制約著しく受ける	枚	隠岐	316			4週6休（週休2日対応）

分類	単価CD	名称	規格	単位	地区名	単価値	留意事項	海上輸送費記載番号	摘要
5-1-3　排水構造物工	TDT200827	昼間_蓋版【手間のみ】	コンクリート・鋼製_40を超え170kg/枚以下 時間的制約著しく受ける	枚	本土	*3			4週6休（週休2日対応）
5-1-3　排水構造物工	TDT200827	昼間_蓋版【手間のみ】	コンクリート・鋼製_40を超え170kg/枚以下 時間的制約著しく受ける	枚	隠岐	785			4週6休（週休2日対応）
5-1-3　排水構造物工	TDT200829	夜間_蓋版【手間のみ】	コンクリート・鋼製_40kg/枚以下 時間的制約なし	枚	本土	*3			4週6休（週休2日対応）
5-1-3　排水構造物工	TDT200829	夜間_蓋版【手間のみ】	コンクリート・鋼製_40kg/枚以下 時間的制約なし	枚	隠岐	417			4週6休（週休2日対応）
5-1-3　排水構造物工	TDT200831	夜間_蓋版【手間のみ】	コンクリート・鋼製_40を超え170kg/枚以下 時間的制約なし	枚	本土	*3			4週6休（週休2日対応）
5-1-3　排水構造物工	TDT200831	夜間_蓋版【手間のみ】	コンクリート・鋼製_40を超え170kg/枚以下 時間的制約なし	枚	隠岐	1,019			4週6休（週休2日対応）
5-1-3　排水構造物工	TDT200833	夜間_蓋版【手間のみ】	コンクリート・鋼製_40kg/枚以下 時間的制約受ける	枚	本土	*3			4週6休（週休2日対応）
5-1-3　排水構造物工	TDT200833	夜間_蓋版【手間のみ】	コンクリート・鋼製_40kg/枚以下 時間的制約受ける	枚	隠岐	442			4週6休（週休2日対応）
5-1-3　排水構造物工	TDT200835	夜間_蓋版【手間のみ】	コンクリート・鋼製_40を超え170kg/枚以下 時間的制約受ける	枚	本土	*3			4週6休（週休2日対応）
5-1-3　排水構造物工	TDT200835	夜間_蓋版【手間のみ】	コンクリート・鋼製_40を超え170kg/枚以下 時間的制約受ける	枚	隠岐	1,060			4週6休（週休2日対応）
5-1-3　排水構造物工	TDT200837	夜間_蓋版【手間のみ】	コンクリート・鋼製_40kg/枚以下 時間的制約著しく受ける	枚	本土	*3			4週6休（週休2日対応）
5-1-3　排水構造物工	TDT200837	夜間_蓋版【手間のみ】	コンクリート・鋼製_40kg/枚以下 時間的制約著しく受ける	枚	隠岐	475			4週6休（週休2日対応）
5-1-3　排水構造物工	TDT200839	夜間_蓋版【手間のみ】	コンクリート・鋼製_40を超え170kg/枚以下 時間的制約著しく受ける	枚	本土	*3			4週6休（週休2日対応）
5-1-3　排水構造物工	TDT200839	夜間_蓋版【手間のみ】	コンクリート・鋼製_40を超え170kg/枚以下 時間的制約著しく受ける	枚	隠岐	1,117			4週6休（週休2日対応）
5-1-4　ｺﾝｸﾘｰﾄﾌﾞﾛｯｸ積工	TDT200865	昼間_ブロック積工【手間のみ】	時間的制約なし	m2	本土	*3			4週6休（週休2日対応）
5-1-4　ｺﾝｸﾘｰﾄﾌﾞﾛｯｸ積工	TDT200865	昼間_ブロック積工【手間のみ】	時間的制約なし	m2	隠岐	11,380			4週6休（週休2日対応）
5-1-4　ｺﾝｸﾘｰﾄﾌﾞﾛｯｸ積工	TDT200867	昼間_ブロック積工【手間のみ】	時間的制約受ける	m2	本土	*3			4週6休（週休2日対応）
5-1-4　ｺﾝｸﾘｰﾄﾌﾞﾛｯｸ積工	TDT200867	昼間_ブロック積工【手間のみ】	時間的制約受ける	m2	隠岐	11,940			4週6休（週休2日対応）
5-1-4　ｺﾝｸﾘｰﾄﾌﾞﾛｯｸ積工	TDT200869	昼間_ブロック積工【手間のみ】	時間的制約著しく受ける	m2	本土	*3			4週6休（週休2日対応）
5-1-4　ｺﾝｸﾘｰﾄﾌﾞﾛｯｸ積工	TDT200869	昼間_ブロック積工【手間のみ】	時間的制約著しく受ける	m2	隠岐	12,660			4週6休（週休2日対応）
5-1-4　ｺﾝｸﾘｰﾄﾌﾞﾛｯｸ積工	TDT200871	夜間_ブロック積工【手間のみ】	時間的制約なし	m2	本土	*3			4週6休（週休2日対応）
5-1-4　ｺﾝｸﾘｰﾄﾌﾞﾛｯｸ積工	TDT200871	夜間_ブロック積工【手間のみ】	時間的制約なし	m2	隠岐	15,920			4週6休（週休2日対応）
5-1-4　ｺﾝｸﾘｰﾄﾌﾞﾛｯｸ積工	TDT200873	夜間_ブロック積工【手間のみ】	時間的制約受ける	m2	本土	*3			4週6休（週休2日対応）
5-1-4　ｺﾝｸﾘｰﾄﾌﾞﾛｯｸ積工	TDT200873	夜間_ブロック積工【手間のみ】	時間的制約受ける	m2	隠岐	16,730			4週6休（週休2日対応）
5-1-4　ｺﾝｸﾘｰﾄﾌﾞﾛｯｸ積工	TDT200875	夜間_ブロック積工【手間のみ】	時間的制約著しく受ける	m2	本土	*3			4週6休（週休2日対応）
5-1-4　ｺﾝｸﾘｰﾄﾌﾞﾛｯｸ積工	TDT200875	夜間_ブロック積工【手間のみ】	時間的制約著しく受ける	m2	隠岐	17,820			4週6休（週休2日対応）
5-1-5　橋梁塗装工	TDT200877	昼間_新橋・新橋継手部共通【材工共】	素地調整_動力工具処理 時間的制約なし	m2	本土	*3			4週6休（週休2日対応）
5-1-5　橋梁塗装工	TDT200877	昼間_新橋・新橋継手部共通【材工共】	素地調整_動力工具処理 時間的制約なし	m2	隠岐	3,677			4週6休（週休2日対応）
5-1-5　橋梁塗装工	TDT200879	昼間_新橋・新橋継手部共通【材工共】	素地調整_動力工具処理 時間的制約受ける	m2	本土	*3			4週6休（週休2日対応）
5-1-5　橋梁塗装工	TDT200879	昼間_新橋・新橋継手部共通【材工共】	素地調整_動力工具処理 時間的制約受ける	m2	隠岐	3,897			4週6休（週休2日対応）
5-1-5　橋梁塗装工	TDT200881	昼間_新橋・新橋継手部共通【材工共】	素地調整_動力工具処理 時間的制約著しく受ける	m2	本土	*3			4週6休（週休2日対応）
5-1-5　橋梁塗装工	TDT200881	昼間_新橋・新橋継手部共通【材工共】	素地調整_動力工具処理 時間的制約著しく受ける	m2	隠岐	4,192			4週6休（週休2日対応）
5-1-5　橋梁塗装工	TDT200883	昼間_新橋・新橋継手部共通【材工共】	素地調整_ブラスト処理 時間的制約なし	m2	本土	*3			4週6休（週休2日対応）
5-1-5　橋梁塗装工	TDT200883	昼間_新橋・新橋継手部共通【材工共】	素地調整_ブラスト処理 時間的制約なし	m2	隠岐	7,290			4週6休（週休2日対応）
5-1-5　橋梁塗装工	TDT200885	昼間_新橋・新橋継手部共通【材工共】	素地調整_ブラスト処理 時間的制約受ける	m2	本土	*3			4週6休（週休2日対応）
5-1-5　橋梁塗装工	TDT200885	昼間_新橋・新橋継手部共通【材工共】	素地調整_ブラスト処理 時間的制約受ける	m2	隠岐	7,539			4週6休（週休2日対応）
5-1-5　橋梁塗装工	TDT200887	昼間_新橋・新橋継手部共通【材工共】	素地調整_ブラスト処理 時間的制約著しく受ける	m2	本土	*3			4週6休（週休2日対応）
5-1-5　橋梁塗装工	TDT200887	昼間_新橋・新橋継手部共通【材工共】	素地調整_ブラスト処理 時間的制約著しく受ける	m2	隠岐	7,869			4週6休（週休2日対応）
5-1-5　橋梁塗装工	TDT200889	昼間_新橋・新橋継手部共通【材工共】	素地調整_研削材及びケレンかす回収・積込 時間的制約なし	m2	本土	*3			4週6休（週休2日対応）
5-1-5　橋梁塗装工	TDT200889	昼間_新橋・新橋継手部共通【材工共】	素地調整_研削材及びケレンかす回収・積込 時間的制約なし	m2	隠岐	3,082			4週6休（週休2日対応）
5-1-5　橋梁塗装工	TDT200891	昼間_新橋・新橋継手部共通【材工共】	素地調整_研削材及びケレンかす回収・積込 時間的制約受ける	m2	本土	*3			4週6休（週休2日対応）
5-1-5　橋梁塗装工	TDT200891	昼間_新橋・新橋継手部共通【材工共】	素地調整_研削材及びケレンかす回収・積込 時間的制約受ける	m2	隠岐	3,241			4週6休（週休2日対応）
5-1-5　橋梁塗装工	TDT200893	昼間_新橋・新橋継手部共通【材工共】	素地調整_研削材及びケレンかす回収・積込 時間的制約著しく受ける	m2	本土	*3			4週6休（週休2日対応）
5-1-5　橋梁塗装工	TDT200893	昼間_新橋・新橋継手部共通【材工共】	素地調整_研削材及びケレンかす回収・積込 時間的制約著しく受ける	m2	隠岐	3,454			4週6休（週休2日対応）
5-1-5　橋梁塗装工	TDT200895	昼間_新橋・新橋継手部共通【材工共】	ミストコート(変性エポキシ) 時間的制約なし	m2	本土	*3			4週6休（週休2日対応）
5-1-5　橋梁塗装工	TDT200895	昼間_新橋・新橋継手部共通【材工共】	ミストコート(変性エポキシ) 時間的制約なし	m2	隠岐	602			4週6休（週休2日対応）

分類	単価CD	名称	規格	単位	地区名	単価値	留意事項	海上輸送費記載番号	摘要
5-1-5　橋梁塗装工	TDT200897	昼間_新橋・新橋継手部共通【材工共】	ミストコート(変性エポキシ) 時間的制約受ける	m2	本土	*3			4週6休（週休2日対応）
5-1-5　橋梁塗装工	TDT200897	昼間_新橋・新橋継手部共通【材工共】	ミストコート(変性エポキシ) 時間的制約受ける	m2	隠岐	629			4週6休（週休2日対応）
5-1-5　橋梁塗装工	TDT200899	昼間_新橋・新橋継手部共通【材工共】	ミストコート(変性エポキシ) 時間的制約著しく受ける	m2	本土	*3			4週6休（週休2日対応）
5-1-5　橋梁塗装工	TDT200899	昼間_新橋・新橋継手部共通【材工共】	ミストコート(変性エポキシ) 時間的制約著しく受ける	m2	隠岐	665			4週6休（週休2日対応）
5-1-5　橋梁塗装工	TDT200901	昼間_新橋・新橋継手部共通【材工共】	下塗り_超厚膜形エポキシ樹脂塗料(2回/層) 時間的制約なし	m2	本土	*3			4週6休（週休2日対応）
5-1-5　橋梁塗装工	TDT200901	昼間_新橋・新橋継手部共通【材工共】	下塗り_超厚膜形エポキシ樹脂塗料(2回/層) 時間的制約なし	m2	隠岐	2,861			4週6休（週休2日対応）
5-1-5　橋梁塗装工	TDT200903	昼間_新橋・新橋継手部共通【材工共】	下塗り_超厚膜形エポキシ樹脂塗料(2回/層) 時間的制約受ける	m2	本土	*3			4週6休（週休2日対応）
5-1-5　橋梁塗装工	TDT200903	昼間_新橋・新橋継手部共通【材工共】	下塗り_超厚膜形エポキシ樹脂塗料(2回/層) 時間的制約受ける	m2	隠岐	2,937			4週6休（週休2日対応）
5-1-5　橋梁塗装工	TDT200905	昼間_新橋・新橋継手部共通【材工共】	下塗り_超厚膜形エポキシ樹脂塗料(2回/層) 時間的制約著しく受ける	m2	本土	*3			4週6休（週休2日対応）
5-1-5　橋梁塗装工	TDT200905	昼間_新橋・新橋継手部共通【材工共】	下塗り_超厚膜形エポキシ樹脂塗料(2回/層) 時間的制約著しく受ける	m2	隠岐	3,038			4週6休（週休2日対応）
5-1-5　橋梁塗装工	TDT200907	昼間_新橋・新橋継手部共通【材工共】	下塗り_有機ジングリッチペイント(2層) 時間的制約なし	m2	本土	*3			4週6休（週休2日対応）
5-1-5　橋梁塗装工	TDT200907	昼間_新橋・新橋継手部共通【材工共】	下塗り_有機ジングリッチペイント(2層) 時間的制約なし	m2	隠岐	1,640			4週6休（週休2日対応）
5-1-5　橋梁塗装工	TDT200909	昼間_新橋・新橋継手部共通【材工共】	下塗り_有機ジングリッチペイント(2層) 時間的制約受ける	m2	本土	*3			4週6休（週休2日対応）
5-1-5　橋梁塗装工	TDT200909	昼間_新橋・新橋継手部共通【材工共】	下塗り_有機ジングリッチペイント(2層) 時間的制約受ける	m2	隠岐	1,698			4週6休（週休2日対応）
5-1-5　橋梁塗装工	TDT200911	昼間_新橋・新橋継手部共通【材工共】	下塗り_有機ジングリッチペイント(2層) 時間的制約著しく受ける	m2	本土	*3			4週6休（週休2日対応）
5-1-5　橋梁塗装工	TDT200911	昼間_新橋・新橋継手部共通【材工共】	下塗り_有機ジングリッチペイント(2層) 時間的制約著しく受ける	m2	隠岐	1,775			4週6休（週休2日対応）
5-1-5　橋梁塗装工	TDT200913	昼間_新橋・新橋継手部共通【材工共】	下塗り_有機ジングリッチペイント(2回/層) 時間的制約なし	m2	本土	*3			4週6休（週休2日対応）
5-1-5　橋梁塗装工	TDT200913	昼間_新橋・新橋継手部共通【材工共】	下塗り_有機ジングリッチペイント(2回/層) 時間的制約なし	m2	隠岐	1,861			4週6休（週休2日対応）
5-1-5　橋梁塗装工	TDT200915	昼間_新橋・新橋継手部共通【材工共】	下塗り_有機ジングリッチペイント(2回/層) 時間的制約受ける	m2	本土	*3			4週6休（週休2日対応）
5-1-5　橋梁塗装工	TDT200915	昼間_新橋・新橋継手部共通【材工共】	下塗り_有機ジングリッチペイント(2回/層) 時間的制約受ける	m2	隠岐	1,923			4週6休（週休2日対応）
5-1-5　橋梁塗装工	TDT200917	昼間_新橋・新橋継手部共通【材工共】	下塗り_有機ジングリッチペイント(2回/層) 時間的制約著しく受ける	m2	本土	*3			4週6休（週休2日対応）
5-1-5　橋梁塗装工	TDT200917	昼間_新橋・新橋継手部共通【材工共】	下塗り_有機ジングリッチペイント(2回/層) 時間的制約著しく受ける	m2	隠岐	2,005			4週6休（週休2日対応）
5-1-5　橋梁塗装工	TDT200919	昼間_新橋・新橋継手部共通【材工共】	下塗り_変性エポキシ樹脂塗料(2層) 時間的制約なし	m2	本土	*3			4週6休（週休2日対応）
5-1-5　橋梁塗装工	TDT200919	昼間_新橋・新橋継手部共通【材工共】	下塗り_変性エポキシ樹脂塗料(2層) 時間的制約なし	m2	隠岐	1,500			4週6休（週休2日対応）
5-1-5　橋梁塗装工	TDT200921	昼間_新橋・新橋継手部共通【材工共】	下塗り_変性エポキシ樹脂塗料(2層) 時間的制約受ける	m2	本土	*3			4週6休（週休2日対応）
5-1-5　橋梁塗装工	TDT200921	昼間_新橋・新橋継手部共通【材工共】	下塗り_変性エポキシ樹脂塗料(2層) 時間的制約受ける	m2	隠岐	1,558			4週6休（週休2日対応）
5-1-5　橋梁塗装工	TDT200923	昼間_新橋・新橋継手部共通【材工共】	下塗り_変性エポキシ樹脂塗料(2層) 時間的制約著しく受ける	m2	本土	*3			4週6休（週休2日対応）
5-1-5　橋梁塗装工	TDT200923	昼間_新橋・新橋継手部共通【材工共】	下塗り_変性エポキシ樹脂塗料(2層) 時間的制約著しく受ける	m2	隠岐	1,635			4週6休（週休2日対応）
5-1-5　橋梁塗装工	TDT200925	昼間_新橋・新橋継手部共通【材工共】	下塗り_鉛・クロムフリーさび止め(3層) 時間的制約なし	m2	本土	*3			4週6休（週休2日対応）
5-1-5　橋梁塗装工	TDT200925	昼間_新橋・新橋継手部共通【材工共】	下塗り_鉛・クロムフリーさび止め(3層) 時間的制約なし	m2	隠岐	1,715			4週6休（週休2日対応）
5-1-5　橋梁塗装工	TDT200927	昼間_新橋・新橋継手部共通【材工共】	下塗り_鉛・クロムフリーさび止め(3層) 時間的制約受ける	m2	本土	*3			4週6休（週休2日対応）
5-1-5　橋梁塗装工	TDT200927	昼間_新橋・新橋継手部共通【材工共】	下塗り_鉛・クロムフリーさび止め(3層) 時間的制約受ける	m2	隠岐	1,800			4週6休（週休2日対応）
5-1-5　橋梁塗装工	TDT200929	昼間_新橋・新橋継手部共通【材工共】	下塗り_鉛・クロムフリーさび止め(3層) 時間的制約著しく受ける	m2	本土	*3			4週6休（週休2日対応）
5-1-5　橋梁塗装工	TDT200929	昼間_新橋・新橋継手部共通【材工共】	下塗り_鉛・クロムフリーさび止め(3層) 時間的制約著しく受ける	m2	隠岐	1,918			4週6休（週休2日対応）
5-1-5　橋梁塗装工	TDT200931	昼間_新橋・新橋継手部共通【材工共】	下塗り_変性エポキシ樹脂塗料(1層) 時間的制約なし	m2	本土	*3			4週6休（週休2日対応）
5-1-5　橋梁塗装工	TDT200931	昼間_新橋・新橋継手部共通【材工共】	下塗り_変性エポキシ樹脂塗料(1層) 時間的制約なし	m2	隠岐	749			4週6休（週休2日対応）
5-1-5　橋梁塗装工	TDT200933	昼間_新橋・新橋継手部共通【材工共】	下塗り_変性エポキシ樹脂塗料(1層) 時間的制約受ける	m2	本土	*3			4週6休（週休2日対応）
5-1-5　橋梁塗装工	TDT200933	昼間_新橋・新橋継手部共通【材工共】	下塗り_変性エポキシ樹脂塗料(1層) 時間的制約受ける	m2	隠岐	779			4週6休（週休2日対応）
5-1-5　橋梁塗装工	TDT200935	昼間_新橋・新橋継手部共通【材工共】	下塗り_変性エポキシ樹脂塗料(1層) 時間的制約著しく受ける	m2	本土	*3			4週6休（週休2日対応）
5-1-5　橋梁塗装工	TDT200935	昼間_新橋・新橋継手部共通【材工共】	下塗り_変性エポキシ樹脂塗料(1層) 時間的制約著しく受ける	m2	隠岐	818			4週6休（週休2日対応）
5-1-5　橋梁塗装工	TDT200937	昼間_新橋・新橋継手部共通【材工共】	準備・補修 時間的制約なし	m2	本土	*3			4週6休（週休2日対応）
5-1-5　橋梁塗装工	TDT200937	昼間_新橋・新橋継手部共通【材工共】	準備・補修 時間的制約なし	m2	隠岐	291			4週6休（週休2日対応）
5-1-5　橋梁塗装工	TDT200939	昼間_新橋・新橋継手部共通【材工共】	準備・補修 時間的制約受ける	m2	本土	*3			4週6休（週休2日対応）
5-1-5　橋梁塗装工	TDT200939	昼間_新橋・新橋継手部共通【材工共】	準備・補修 時間的制約受ける	m2	隠岐	309			4週6休（週休2日対応）
5-1-5　橋梁塗装工	TDT200941	昼間_新橋・新橋継手部共通【材工共】	準備・補修 時間的制約著しく受ける	m2	本土	*3			4週6休（週休2日対応）
5-1-5　橋梁塗装工	TDT200941	昼間_新橋・新橋継手部共通【材工共】	準備・補修 時間的制約著しく受ける	m2	隠岐	332			4週6休（週休2日対応）

分類	単価CD	名称	規格	単位	地区名	単価値	留意事項	海上輸送費記載番号	摘要
5-1-5　橋梁塗装工	TDT200943	昼間_新橋・新橋継手部共通【材工共】	中塗り_長油性フタル酸樹脂塗料_赤系 時間的制約なし	m2	本土	*3			4週6休（週休2日対応）
5-1-5　橋梁塗装工	TDT200943	昼間_新橋・新橋継手部共通【材工共】	中塗り_長油性フタル酸樹脂塗料_赤系 時間的制約なし	m2	隠岐	595			4週6休（週休2日対応）
5-1-5　橋梁塗装工	TDT200945	昼間_新橋・新橋継手部共通【材工共】	中塗り_長油性フタル酸樹脂塗料_赤系 時間的制約受ける	m2	本土	*3			4週6休（週休2日対応）
5-1-5　橋梁塗装工	TDT200945	昼間_新橋・新橋継手部共通【材工共】	中塗り_長油性フタル酸樹脂塗料_赤系 時間的制約受ける	m2	隠岐	624			4週6休（週休2日対応）
5-1-5　橋梁塗装工	TDT200947	昼間_新橋・新橋継手部共通【材工共】	中塗り_長油性フタル酸樹脂塗料_赤系 時間的制約著しく受ける	m2	本土	*3			4週6休（週休2日対応）
5-1-5　橋梁塗装工	TDT200947	昼間_新橋・新橋継手部共通【材工共】	中塗り_長油性フタル酸樹脂塗料_赤系 時間的制約著しく受ける	m2	隠岐	663			4週6休（週休2日対応）
5-1-5　橋梁塗装工	TDT200949	昼間_新橋・新橋継手部共通【材工共】	中塗り_長油性フタル酸樹脂塗料_淡彩 時間的制約なし	m2	本土	*3			4週6休（週休2日対応）
5-1-5　橋梁塗装工	TDT200949	昼間_新橋・新橋継手部共通【材工共】	中塗り_長油性フタル酸樹脂塗料_淡彩 時間的制約なし	m2	隠岐	559			4週6休（週休2日対応）
5-1-5　橋梁塗装工	TDT200951	昼間_新橋・新橋継手部共通【材工共】	中塗り_長油性フタル酸樹脂塗料_淡彩 時間的制約受ける	m2	本土	*3			4週6休（週休2日対応）
5-1-5　橋梁塗装工	TDT200951	昼間_新橋・新橋継手部共通【材工共】	中塗り_長油性フタル酸樹脂塗料_淡彩 時間的制約受ける	m2	隠岐	588			4週6休（週休2日対応）
5-1-5　橋梁塗装工	TDT200953	昼間_新橋・新橋継手部共通【材工共】	中塗り_長油性フタル酸樹脂塗料_淡彩 時間的制約著しく受ける	m2	本土	*3			4週6休（週休2日対応）
5-1-5　橋梁塗装工	TDT200953	昼間_新橋・新橋継手部共通【材工共】	中塗り_長油性フタル酸樹脂塗料_淡彩 時間的制約著しく受ける	m2	隠岐	626			4週6休（週休2日対応）
5-1-5　橋梁塗装工	TDT200955	昼間_新橋・新橋継手部共通【材工共】	中塗り_長油性フタル酸樹脂塗料_濃彩 時間的制約なし	m2	本土	*3			4週6休（週休2日対応）
5-1-5　橋梁塗装工	TDT200955	昼間_新橋・新橋継手部共通【材工共】	中塗り_長油性フタル酸樹脂塗料_濃彩 時間的制約なし	m2	隠岐	580			4週6休（週休2日対応）
5-1-5　橋梁塗装工	TDT200957	昼間_新橋・新橋継手部共通【材工共】	中塗り_長油性フタル酸樹脂塗料_濃彩 時間的制約受ける	m2	本土	*3			4週6休（週休2日対応）
5-1-5　橋梁塗装工	TDT200957	昼間_新橋・新橋継手部共通【材工共】	中塗り_長油性フタル酸樹脂塗料_濃彩 時間的制約受ける	m2	隠岐	609			4週6休（週休2日対応）
5-1-5　橋梁塗装工	TDT200959	昼間_新橋・新橋継手部共通【材工共】	中塗り_長油性フタル酸樹脂塗料_濃彩 時間的制約著しく受ける	m2	本土	*3			4週6休（週休2日対応）
5-1-5　橋梁塗装工	TDT200959	昼間_新橋・新橋継手部共通【材工共】	中塗り_長油性フタル酸樹脂塗料_濃彩 時間的制約著しく受ける	m2	隠岐	648			4週6休（週休2日対応）
5-1-5　橋梁塗装工	TDT200961	昼間_新橋・新橋継手部共通【材工共】	中塗り_ふっ素樹脂塗料_赤系 時間的制約なし	m2	本土	*3			4週6休（週休2日対応）
5-1-5　橋梁塗装工	TDT200961	昼間_新橋・新橋継手部共通【材工共】	中塗り_ふっ素樹脂塗料_赤系 時間的制約なし	m2	隠岐	808			4週6休（週休2日対応）
5-1-5　橋梁塗装工	TDT200963	昼間_新橋・新橋継手部共通【材工共】	中塗り_ふっ素樹脂塗料_赤系 時間的制約受ける	m2	本土	*3			4週6休（週休2日対応）
5-1-5　橋梁塗装工	TDT200963	昼間_新橋・新橋継手部共通【材工共】	中塗り_ふっ素樹脂塗料_赤系 時間的制約受ける	m2	隠岐	837			4週6休（週休2日対応）
5-1-5　橋梁塗装工	TDT200965	昼間_新橋・新橋継手部共通【材工共】	中塗り_ふっ素樹脂塗料_赤系 時間的制約著しく受ける	m2	本土	*3			4週6休（週休2日対応）
5-1-5　橋梁塗装工	TDT200965	昼間_新橋・新橋継手部共通【材工共】	中塗り_ふっ素樹脂塗料_赤系 時間的制約著しく受ける	m2	隠岐	876			4週6休（週休2日対応）
5-1-5　橋梁塗装工	TDT200967	昼間_新橋・新橋継手部共通【材工共】	中塗り_ふっ素樹脂塗料_淡彩 時間的制約なし	m2	本土	*3			4週6休（週休2日対応）
5-1-5　橋梁塗装工	TDT200967	昼間_新橋・新橋継手部共通【材工共】	中塗り_ふっ素樹脂塗料_淡彩 時間的制約なし	m2	隠岐	703			4週6休（週休2日対応）
5-1-5　橋梁塗装工	TDT200969	昼間_新橋・新橋継手部共通【材工共】	中塗り_ふっ素樹脂塗料_淡彩 時間的制約受ける	m2	本土	*3			4週6休（週休2日対応）
5-1-5　橋梁塗装工	TDT200969	昼間_新橋・新橋継手部共通【材工共】	中塗り_ふっ素樹脂塗料_淡彩 時間的制約受ける	m2	隠岐	733			4週6休（週休2日対応）
5-1-5　橋梁塗装工	TDT200971	昼間_新橋・新橋継手部共通【材工共】	中塗り_ふっ素樹脂塗料_淡彩 時間的制約著しく受ける	m2	本土	*3			4週6休（週休2日対応）
5-1-5　橋梁塗装工	TDT200971	昼間_新橋・新橋継手部共通【材工共】	中塗り_ふっ素樹脂塗料_淡彩 時間的制約著しく受ける	m2	隠岐	771			4週6休（週休2日対応）
5-1-5　橋梁塗装工	TDT200973	昼間_新橋・新橋継手部共通【材工共】	中塗り_ふっ素樹脂塗料_濃彩 時間的制約なし	m2	本土	*3			4週6休（週休2日対応）
5-1-5　橋梁塗装工	TDT200973	昼間_新橋・新橋継手部共通【材工共】	中塗り_ふっ素樹脂塗料_濃彩 時間的制約なし	m2	隠岐	750			4週6休（週休2日対応）
5-1-5　橋梁塗装工	TDT200975	昼間_新橋・新橋継手部共通【材工共】	中塗り_ふっ素樹脂塗料_濃彩 時間的制約受ける	m2	本土	*3			4週6休（週休2日対応）
5-1-5　橋梁塗装工	TDT200975	昼間_新橋・新橋継手部共通【材工共】	中塗り_ふっ素樹脂塗料_濃彩 時間的制約受ける	m2	隠岐	780			4週6休（週休2日対応）
5-1-5　橋梁塗装工	TDT200977	昼間_新橋・新橋継手部共通【材工共】	中塗り_ふっ素樹脂塗料_濃彩 時間的制約著しく受ける	m2	本土	*3			4週6休（週休2日対応）
5-1-5　橋梁塗装工	TDT200977	昼間_新橋・新橋継手部共通【材工共】	中塗り_ふっ素樹脂塗料_濃彩 時間的制約著しく受ける	m2	隠岐	818			4週6休（週休2日対応）
5-1-5　橋梁塗装工	TDT200979	昼間_新橋・新橋継手部共通【材工共】	上塗り_長油性フタル酸樹脂塗料_赤系 時間的制約なし	m2	本土	*3			4週6休（週休2日対応）
5-1-5　橋梁塗装工	TDT200979	昼間_新橋・新橋継手部共通【材工共】	上塗り_長油性フタル酸樹脂塗料_赤系 時間的制約なし	m2	隠岐	648			4週6休（週休2日対応）
5-1-5　橋梁塗装工	TDT200981	昼間_新橋・新橋継手部共通【材工共】	上塗り_長油性フタル酸樹脂塗料_赤系 時間的制約受ける	m2	本土	*3			4週6休（週休2日対応）
5-1-5　橋梁塗装工	TDT200981	昼間_新橋・新橋継手部共通【材工共】	上塗り_長油性フタル酸樹脂塗料_赤系 時間的制約受ける	m2	隠岐	677			4週6休（週休2日対応）
5-1-5　橋梁塗装工	TDT200983	昼間_新橋・新橋継手部共通【材工共】	上塗り_長油性フタル酸樹脂塗料_赤系 時間的制約著しく受ける	m2	本土	*3			4週6休（週休2日対応）
5-1-5　橋梁塗装工	TDT200983	昼間_新橋・新橋継手部共通【材工共】	上塗り_長油性フタル酸樹脂塗料_赤系 時間的制約著しく受ける	m2	隠岐	716			4週6休（週休2日対応）
5-1-5　橋梁塗装工	TDT200985	昼間_新橋・新橋継手部共通【材工共】	上塗り_長油性フタル酸樹脂塗料_淡彩 時間的制約なし	m2	本土	*3			4週6休（週休2日対応）
5-1-5　橋梁塗装工	TDT200985	昼間_新橋・新橋継手部共通【材工共】	上塗り_長油性フタル酸樹脂塗料_淡彩 時間的制約なし	m2	隠岐	559			4週6休（週休2日対応）
5-1-5　橋梁塗装工	TDT200987	昼間_新橋・新橋継手部共通【材工共】	上塗り_長油性フタル酸樹脂塗料_淡彩 時間的制約受ける	m2	本土	*3			4週6休（週休2日対応）
5-1-5　橋梁塗装工	TDT200987	昼間_新橋・新橋継手部共通【材工共】	上塗り_長油性フタル酸樹脂塗料_淡彩 時間的制約受ける	m2	隠岐	588			4週6休（週休2日対応）

分類	単価CD	名称	規格	単位	地区名	単価値	留意事項	海上輸送費記載番号	摘要
5-1-5　橋梁塗装工	TDT200989	昼間_新橋・新橋継手部共通【材工共】	上塗り_長油性フタル酸樹脂塗料_淡彩 時間的制約著しく受ける	m2	本土	*3			4週6休（週休2日対応）
5-1-5　橋梁塗装工	TDT200989	昼間_新橋・新橋継手部共通【材工共】	上塗り_長油性フタル酸樹脂塗料_淡彩 時間的制約著しく受ける	m2	隠岐	627			4週6休（週休2日対応）
5-1-5　橋梁塗装工	TDT200991	昼間_新橋・新橋継手部共通【材工共】	上塗り_長油性フタル酸樹脂塗料_濃彩 時間的制約なし	m2	本土	*3			4週6休（週休2日対応）
5-1-5　橋梁塗装工	TDT200991	昼間_新橋・新橋継手部共通【材工共】	上塗り_長油性フタル酸樹脂塗料_濃彩 時間的制約なし	m2	隠岐	588			4週6休（週休2日対応）
5-1-5　橋梁塗装工	TDT200993	昼間_新橋・新橋継手部共通【材工共】	上塗り_長油性フタル酸樹脂塗料_濃彩 時間的制約受ける	m2	本土	*3			4週6休（週休2日対応）
5-1-5　橋梁塗装工	TDT200993	昼間_新橋・新橋継手部共通【材工共】	上塗り_長油性フタル酸樹脂塗料_濃彩 時間的制約受ける	m2	隠岐	617			4週6休（週休2日対応）
5-1-5　橋梁塗装工	TDT200995	昼間_新橋・新橋継手部共通【材工共】	上塗り_長油性フタル酸樹脂塗料_濃彩 時間的制約著しく受ける	m2	本土	*3			4週6休（週休2日対応）
5-1-5　橋梁塗装工	TDT200995	昼間_新橋・新橋継手部共通【材工共】	上塗り_長油性フタル酸樹脂塗料_濃彩 時間的制約著しく受ける	m2	隠岐	656			4週6休（週休2日対応）
5-1-5　橋梁塗装工	TDT200997	昼間_新橋・新橋継手部共通【材工共】	上塗り_ふっ素樹脂塗料_赤系 時間的制約なし	m2	本土	*3			4週6休（週休2日対応）
5-1-5　橋梁塗装工	TDT200997	昼間_新橋・新橋継手部共通【材工共】	上塗り_ふっ素樹脂塗料_赤系 時間的制約なし	m2	隠岐	1,734			4週6休（週休2日対応）
5-1-5　橋梁塗装工	TDT200999	昼間_新橋・新橋継手部共通【材工共】	上塗り_ふっ素樹脂塗料_赤系 時間的制約受ける	m2	本土	*3			4週6休（週休2日対応）
5-1-5　橋梁塗装工	TDT200999	昼間_新橋・新橋継手部共通【材工共】	上塗り_ふっ素樹脂塗料_赤系 時間的制約受ける	m2	隠岐	1,763			4週6休（週休2日対応）
5-1-5　橋梁塗装工	TDT201001	昼間_新橋・新橋継手部共通【材工共】	上塗り_ふっ素樹脂塗料_赤系 時間的制約著しく受ける	m2	本土	*3			4週6休（週休2日対応）
5-1-5　橋梁塗装工	TDT201001	昼間_新橋・新橋継手部共通【材工共】	上塗り_ふっ素樹脂塗料_赤系 時間的制約著しく受ける	m2	隠岐	1,802			4週6休（週休2日対応）
5-1-5　橋梁塗装工	TDT201003	昼間_新橋・新橋継手部共通【材工共】	上塗り_ふっ素樹脂塗料_淡彩 時間的制約なし	m2	本土	*3			4週6休（週休2日対応）
5-1-5　橋梁塗装工	TDT201003	昼間_新橋・新橋継手部共通【材工共】	上塗り_ふっ素樹脂塗料_淡彩 時間的制約なし	m2	隠岐	1,103			4週6休（週休2日対応）
5-1-5　橋梁塗装工	TDT201005	昼間_新橋・新橋継手部共通【材工共】	上塗り_ふっ素樹脂塗料_淡彩 時間的制約受ける	m2	本土	*3			4週6休（週休2日対応）
5-1-5　橋梁塗装工	TDT201005	昼間_新橋・新橋継手部共通【材工共】	上塗り_ふっ素樹脂塗料_淡彩 時間的制約受ける	m2	隠岐	1,132			4週6休（週休2日対応）
5-1-5　橋梁塗装工	TDT201007	昼間_新橋・新橋継手部共通【材工共】	上塗り_ふっ素樹脂塗料_淡彩 時間的制約著しく受ける	m2	本土	*3			4週6休（週休2日対応）
5-1-5　橋梁塗装工	TDT201007	昼間_新橋・新橋継手部共通【材工共】	上塗り_ふっ素樹脂塗料_淡彩 時間的制約著しく受ける	m2	隠岐	1,171			4週6休（週休2日対応）
5-1-5　橋梁塗装工	TDT201009	昼間_新橋・新橋継手部共通【材工共】	上塗り_ふっ素樹脂塗料_濃彩 時間的制約なし	m2	本土	*3			4週6休（週休2日対応）
5-1-5　橋梁塗装工	TDT201009	昼間_新橋・新橋継手部共通【材工共】	上塗り_ふっ素樹脂塗料_濃彩 時間的制約なし	m2	隠岐	1,350			4週6休（週休2日対応）
5-1-5　橋梁塗装工	TDT201011	昼間_新橋・新橋継手部共通【材工共】	上塗り_ふっ素樹脂塗料_濃彩 時間的制約受ける	m2	本土	*3			4週6休（週休2日対応）
5-1-5　橋梁塗装工	TDT201011	昼間_新橋・新橋継手部共通【材工共】	上塗り_ふっ素樹脂塗料_濃彩 時間的制約受ける	m2	隠岐	1,379			4週6休（週休2日対応）
5-1-5　橋梁塗装工	TDT201013	昼間_新橋・新橋継手部共通【材工共】	上塗り_ふっ素樹脂塗料_濃彩 時間的制約著しく受ける	m2	本土	*3			4週6休（週休2日対応）
5-1-5　橋梁塗装工	TDT201013	昼間_新橋・新橋継手部共通【材工共】	上塗り_ふっ素樹脂塗料_濃彩 時間的制約著しく受ける	m2	隠岐	1,417			4週6休（週休2日対応）
5-1-5　橋梁塗装工	TDT201015	昼間_塗替塗装【材工共】	清掃・水洗い 時間的制約なし	m2	本土	*3			4週6休（週休2日対応）
5-1-5　橋梁塗装工	TDT201015	昼間_塗替塗装【材工共】	清掃・水洗い 時間的制約なし	m2	隠岐	126			4週6休（週休2日対応）
5-1-5　橋梁塗装工	TDT201017	昼間_塗替塗装【材工共】	清掃・水洗い 時間的制約受ける	m2	本土	*3			4週6休（週休2日対応）
5-1-5　橋梁塗装工	TDT201017	昼間_塗替塗装【材工共】	清掃・水洗い 時間的制約受ける	m2	隠岐	133			4週6休（週休2日対応）
5-1-5　橋梁塗装工	TDT201019	昼間_塗替塗装【材工共】	清掃・水洗い 時間的制約著しく受ける	m2	本土	*3			4週6休（週休2日対応）
5-1-5　橋梁塗装工	TDT201019	昼間_塗替塗装【材工共】	清掃・水洗い 時間的制約著しく受ける	m2	隠岐	143			4週6休（週休2日対応）
5-1-5　橋梁塗装工	TDT201021	昼間_塗替塗装【材工共】	素地調整_1種ケレン 時間的制約なし	m2	本土	*3			4週6休（週休2日対応）
5-1-5　橋梁塗装工	TDT201021	昼間_塗替塗装【材工共】	素地調整_1種ケレン 時間的制約なし	m2	隠岐	6,175			4週6休（週休2日対応）
5-1-5　橋梁塗装工	TDT201023	昼間_塗替塗装【材工共】	素地調整_1種ケレン 時間的制約受ける	m2	本土	*3			4週6休（週休2日対応）
5-1-5　橋梁塗装工	TDT201023	昼間_塗替塗装【材工共】	素地調整_1種ケレン 時間的制約受ける	m2	隠岐	6,363			4週6休（週休2日対応）
5-1-5　橋梁塗装工	TDT201025	昼間_塗替塗装【材工共】	素地調整_1種ケレン 時間的制約著しく受ける	m2	本土	*3			4週6休（週休2日対応）
5-1-5　橋梁塗装工	TDT201025	昼間_塗替塗装【材工共】	素地調整_1種ケレン 時間的制約著しく受ける	m2	隠岐	6,613			4週6休（週休2日対応）
5-1-5　橋梁塗装工	TDT201027	昼間_塗替塗装【材工共】	素地調整_2種ケレン 時間的制約なし	m2	本土	*3			4週6休（週休2日対応）
5-1-5　橋梁塗装工	TDT201027	昼間_塗替塗装【材工共】	素地調整_2種ケレン 時間的制約なし	m2	隠岐	2,397			4週6休（週休2日対応）
5-1-5　橋梁塗装工	TDT201029	昼間_塗替塗装【材工共】	素地調整_2種ケレン 時間的制約受ける	m2	本土	*3			4週6休（週休2日対応）
5-1-5　橋梁塗装工	TDT201029	昼間_塗替塗装【材工共】	素地調整_2種ケレン 時間的制約受ける	m2	隠岐	2,540			4週6休（週休2日対応）
5-1-5　橋梁塗装工	TDT201031	昼間_塗替塗装【材工共】	素地調整_2種ケレン 時間的制約著しく受ける	m2	本土	*3			4週6休（週休2日対応）
5-1-5　橋梁塗装工	TDT201031	昼間_塗替塗装【材工共】	素地調整_2種ケレン 時間的制約著しく受ける	m2	隠岐	2,731			4週6休（週休2日対応）
5-1-5　橋梁塗装工	TDT201033	昼間_塗替塗装【材工共】	素地調整_3種ケレンA 時間的制約なし	m2	本土	*3			4週6休（週休2日対応）
5-1-5　橋梁塗装工	TDT201033	昼間_塗替塗装【材工共】	素地調整_3種ケレンA 時間的制約なし	m2	隠岐	1,684			4週6休（週休2日対応）

分類	単価CD	名称	規格	単位	地区名	単価値	留意事項	海上輸送費記載番号	摘要
5-1-5　橋梁塗装工	TDT201035	昼間_塗替塗装【材工共】	素地調整_3種ケレンA 時間的制約受ける	m2	本土	*3			4週6休（週休2日対応）
5-1-5　橋梁塗装工	TDT201035	昼間_塗替塗装【材工共】	素地調整_3種ケレンA 時間的制約受ける	m2	隠岐	1,785			4週6休（週休2日対応）
5-1-5　橋梁塗装工	TDT201037	昼間_塗替塗装【材工共】	素地調整_3種ケレンA 時間的制約著しく受ける	m2	本土	*3			4週6休（週休2日対応）
5-1-5　橋梁塗装工	TDT201037	昼間_塗替塗装【材工共】	素地調整_3種ケレンA 時間的制約著しく受ける	m2	隠岐	1,920			4週6休（週休2日対応）
5-1-5　橋梁塗装工	TDT201039	昼間_塗替塗装【材工共】	素地調整_3種ケレンB 時間的制約なし	m2	本土	*3			4週6休（週休2日対応）
5-1-5　橋梁塗装工	TDT201039	昼間_塗替塗装【材工共】	素地調整_3種ケレンB 時間的制約なし	m2	隠岐	958			4週6休（週休2日対応）
5-1-5　橋梁塗装工	TDT201041	昼間_塗替塗装【材工共】	素地調整_3種ケレンB 時間的制約受ける	m2	本土	*3			4週6休（週休2日対応）
5-1-5　橋梁塗装工	TDT201041	昼間_塗替塗装【材工共】	素地調整_3種ケレンB 時間的制約受ける	m2	隠岐	1,016			4週6休（週休2日対応）
5-1-5　橋梁塗装工	TDT201043	昼間_塗替塗装【材工共】	素地調整_3種ケレンB 時間的制約著しく受ける	m2	本土	*3			4週6休（週休2日対応）
5-1-5　橋梁塗装工	TDT201043	昼間_塗替塗装【材工共】	素地調整_3種ケレンB 時間的制約著しく受ける	m2	隠岐	1,092			4週6休（週休2日対応）
5-1-5　橋梁塗装工	TDT201045	昼間_塗替塗装【材工共】	素地調整_3種ケレンC 時間的制約なし	m2	本土	*3			4週6休（週休2日対応）
5-1-5　橋梁塗装工	TDT201045	昼間_塗替塗装【材工共】	素地調整_3種ケレンC 時間的制約なし	m2	隠岐	654			4週6休（週休2日対応）
5-1-5　橋梁塗装工	TDT201047	昼間_塗替塗装【材工共】	素地調整_3種ケレンC 時間的制約受ける	m2	本土	*3			4週6休（週休2日対応）
5-1-5　橋梁塗装工	TDT201047	昼間_塗替塗装【材工共】	素地調整_3種ケレンC 時間的制約受ける	m2	隠岐	693			4週6休（週休2日対応）
5-1-5　橋梁塗装工	TDT201049	昼間_塗替塗装【材工共】	素地調整_3種ケレンC 時間的制約著しく受ける	m2	本土	*3			4週6休（週休2日対応）
5-1-5　橋梁塗装工	TDT201049	昼間_塗替塗装【材工共】	素地調整_3種ケレンC 時間的制約著しく受ける	m2	隠岐	746			4週6休（週休2日対応）
5-1-5　橋梁塗装工	TDT201051	昼間_塗替塗装【材工共】	素地調整_4種ケレン 時間的制約なし	m2	本土	*3			4週6休（週休2日対応）
5-1-5　橋梁塗装工	TDT201051	昼間_塗替塗装【材工共】	素地調整_4種ケレン 時間的制約なし	m2	隠岐	435			4週6休（週休2日対応）
5-1-5　橋梁塗装工	TDT201053	昼間_塗替塗装【材工共】	素地調整_4種ケレン 時間的制約受ける	m2	本土	*3			4週6休（週休2日対応）
5-1-5　橋梁塗装工	TDT201053	昼間_塗替塗装【材工共】	素地調整_4種ケレン 時間的制約受ける	m2	隠岐	461			4週6休（週休2日対応）
5-1-5　橋梁塗装工	TDT201055	昼間_塗替塗装【材工共】	素地調整_4種ケレン 時間的制約著しく受ける	m2	本土	*3			4週6休（週休2日対応）
5-1-5　橋梁塗装工	TDT201055	昼間_塗替塗装【材工共】	素地調整_4種ケレン 時間的制約著しく受ける	m2	隠岐	496			4週6休（週休2日対応）
5-1-5　橋梁塗装工	TDT201057	昼間_塗替塗装【材工共】	素地調整_研削材及びケレンかす回収・積込 時間的制約なし	m2	本土	*3			4週6休（週休2日対応）
5-1-5　橋梁塗装工	TDT201057	昼間_塗替塗装【材工共】	素地調整_研削材及びケレンかす回収・積込 時間的制約なし	m2	隠岐	3,082			4週6休（週休2日対応）
5-1-5　橋梁塗装工	TDT201059	昼間_塗替塗装【材工共】	素地調整_研削材及びケレンかす回収・積込 時間的制約受ける	m2	本土	*3			4週6休（週休2日対応）
5-1-5　橋梁塗装工	TDT201059	昼間_塗替塗装【材工共】	素地調整_研削材及びケレンかす回収・積込 時間的制約受ける	m2	隠岐	3,241			4週6休（週休2日対応）
5-1-5　橋梁塗装工	TDT201061	昼間_塗替塗装【材工共】	素地調整_研削材及びケレンかす回収・積込 時間的制約著しく受ける	m2	本土	*3			4週6休（週休2日対応）
5-1-5　橋梁塗装工	TDT201061	昼間_塗替塗装【材工共】	素地調整_研削材及びケレンかす回収・積込 時間的制約著しく受ける	m2	隠岐	3,454			4週6休（週休2日対応）
5-1-5　橋梁塗装工	TDT201063	昼間_塗替塗装【材工共】	下塗り_弱溶剤形変性エポキシ樹脂塗料(1層) はけ・ローラー, 時間的制約なし	m2	本土	*3			4週6休（週休2日対応）
5-1-5　橋梁塗装工	TDT201063	昼間_塗替塗装【材工共】	下塗り_弱溶剤形変性エポキシ樹脂塗料(1層) はけ・ローラー, 時間的制約なし	m2	隠岐	752			4週6休（週休2日対応）
5-1-5　橋梁塗装工	TDT201065	昼間_塗替塗装【材工共】	下塗り_弱溶剤形変性エポキシ樹脂塗料(1層) はけ・ローラー, 時間的制約受ける	m2	本土	*3			4週6休（週休2日対応）
5-1-5　橋梁塗装工	TDT201065	昼間_塗替塗装【材工共】	下塗り_弱溶剤形変性エポキシ樹脂塗料(1層) はけ・ローラー, 時間的制約受ける	m2	隠岐	782			4週6休（週休2日対応）
5-1-5　橋梁塗装工	TDT201067	昼間_塗替塗装【材工共】	下塗り_弱溶剤形変性エポキシ樹脂塗料(1層) はけ・ローラー, 時間的制約著しく受ける	m2	本土	*3			4週6休（週休2日対応）
5-1-5　橋梁塗装工	TDT201067	昼間_塗替塗装【材工共】	下塗り_弱溶剤形変性エポキシ樹脂塗料(1層) はけ・ローラー, 時間的制約著しく受ける	m2	隠岐	821			4週6休（週休2日対応）
5-1-5　橋梁塗装工	TDT201069	昼間_塗替塗装【材工共】	下塗り_弱溶剤形変性エポキシ樹脂塗料(2層) はけ・ローラー, 時間的制約なし	m2	本土	*3			4週6休（週休2日対応）
5-1-5　橋梁塗装工	TDT201069	昼間_塗替塗装【材工共】	下塗り_弱溶剤形変性エポキシ樹脂塗料(2層) はけ・ローラー, 時間的制約なし	m2	隠岐	1,506			4週6休（週休2日対応）
5-1-5　橋梁塗装工	TDT201071	昼間_塗替塗装【材工共】	下塗り_弱溶剤形変性エポキシ樹脂塗料(2層) はけ・ローラー, 時間的制約受ける	m2	本土	*3			4週6休（週休2日対応）
5-1-5　橋梁塗装工	TDT201071	昼間_塗替塗装【材工共】	下塗り_弱溶剤形変性エポキシ樹脂塗料(2層) はけ・ローラー, 時間的制約受ける	m2	隠岐	1,564			4週6休（週休2日対応）
5-1-5　橋梁塗装工	TDT201073	昼間_塗替塗装【材工共】	下塗り_弱溶剤形変性エポキシ樹脂塗料(2層) はけ・ローラー, 時間的制約著しく受ける	m2	本土	*3			4週6休（週休2日対応）
5-1-5　橋梁塗装工	TDT201073	昼間_塗替塗装【材工共】	下塗り_弱溶剤形変性エポキシ樹脂塗料(2層) はけ・ローラー, 時間的制約著しく受ける	m2	隠岐	1,642			4週6休（週休2日対応）
5-1-5　橋梁塗装工	TDT201075	昼間_塗替塗装【材工共】	下塗り_弱溶剤形変性エポキシ樹脂塗料(2層) スプレー, 時間的制約なし	m2	本土	*3			4週6休（週休2日対応）
5-1-5　橋梁塗装工	TDT201075	昼間_塗替塗装【材工共】	下塗り_弱溶剤形変性エポキシ樹脂塗料(2層) スプレー, 時間的制約なし	m2	隠岐	1,303			4週6休（週休2日対応）
5-1-5　橋梁塗装工	TDT201077	昼間_塗替塗装【材工共】	下塗り_弱溶剤形変性エポキシ樹脂塗料(2層) スプレー, 時間的制約受ける	m2	本土	*3			4週6休（週休2日対応）
5-1-5　橋梁塗装工	TDT201077	昼間_塗替塗装【材工共】	下塗り_弱溶剤形変性エポキシ樹脂塗料(2層) スプレー, 時間的制約受ける	m2	隠岐	1,343			4週6休（週休2日対応）
5-1-5　橋梁塗装工	TDT201079	昼間_塗替塗装【材工共】	下塗り_弱溶剤形変性エポキシ樹脂塗料(2層) スプレー, 時間的制約著しく受ける	m2	本土	*3			4週6休（週休2日対応）
5-1-5　橋梁塗装工	TDT201079	昼間_塗替塗装【材工共】	下塗り_弱溶剤形変性エポキシ樹脂塗料(2層) スプレー, 時間的制約著しく受ける	m2	隠岐	1,396			4週6休（週休2日対応）

分類	単価CD	名称	規格	単位	地区名	単価値	留意事項	海上輸送費記載番号	摘要
5-1-5　橋梁塗装工	TDT201081	昼間_塗替塗装【材工共】	下塗り_鉛・クロムフリーさび止め(2層) はけ・ローラー,時間的制約なし	m2	本土	*3			4週6休（週休2日対応）
5-1-5　橋梁塗装工	TDT201081	昼間_塗替塗装【材工共】	下塗り_鉛・クロムフリーさび止め(2層) はけ・ローラー,時間的制約なし	m2	隠岐	1,143			4週6休（週休2日対応）
5-1-5　橋梁塗装工	TDT201083	昼間_塗替塗装【材工共】	下塗り_鉛・クロムフリーさび止め(2層) はけ・ローラー,時間的制約受ける	m2	本土	*3			4週6休（週休2日対応）
5-1-5　橋梁塗装工	TDT201083	昼間_塗替塗装【材工共】	下塗り_鉛・クロムフリーさび止め(2層) はけ・ローラー,時間的制約受ける	m2	隠岐	1,200			4週6休（週休2日対応）
5-1-5　橋梁塗装工	TDT201085	昼間_塗替塗装【材工共】	下塗り_鉛・クロムフリーさび止め(2層) はけ・ローラー,時間的制約著しく受ける	m2	本土	*3			4週6休（週休2日対応）
5-1-5　橋梁塗装工	TDT201085	昼間_塗替塗装【材工共】	下塗り_鉛・クロムフリーさび止め(2層) はけ・ローラー,時間的制約著しく受ける	m2	隠岐	1,278			4週6休（週休2日対応）
5-1-5　橋梁塗装工	TDT201087	昼間_塗替塗装【材工共】	下塗り_有機ジングリッチペイント(1層) はけ・ローラー,時間的制約なし	m2	本土	*3			4週6休（週休2日対応）
5-1-5　橋梁塗装工	TDT201087	昼間_塗替塗装【材工共】	下塗り_有機ジングリッチペイント(1層) はけ・ローラー,時間的制約なし	m2	隠岐	819			4週6休（週休2日対応）
5-1-5　橋梁塗装工	TDT201089	昼間_塗替塗装【材工共】	下塗り_有機ジングリッチペイント(1層) はけ・ローラー,時間的制約受ける	m2	本土	*3			4週6休（週休2日対応）
5-1-5　橋梁塗装工	TDT201089	昼間_塗替塗装【材工共】	下塗り_有機ジングリッチペイント(1層) はけ・ローラー,時間的制約受ける	m2	隠岐	848			4週6休（週休2日対応）
5-1-5　橋梁塗装工	TDT201091	昼間_塗替塗装【材工共】	下塗り_有機ジングリッチペイント(1層) はけ・ローラー,時間的制約著しく受ける	m2	本土	*3			4週6休（週休2日対応）
5-1-5　橋梁塗装工	TDT201091	昼間_塗替塗装【材工共】	下塗り_有機ジングリッチペイント(1層) はけ・ローラー,時間的制約著しく受ける	m2	隠岐	887			4週6休（週休2日対応）
5-1-5　橋梁塗装工	TDT201093	昼間_塗替塗装【材工共】	下塗り_有機ジングリッチペイント(2回/層) はけ・ローラー,時間的制約なし	m2	本土	*3			4週6休（週休2日対応）
5-1-5　橋梁塗装工	TDT201093	昼間_塗替塗装【材工共】	下塗り_有機ジングリッチペイント(2回/層) はけ・ローラー,時間的制約なし	m2	隠岐	1,861			4週6休（週休2日対応）
5-1-5　橋梁塗装工	TDT201095	昼間_塗替塗装【材工共】	下塗り_有機ジングリッチペイント(2回/層) はけ・ローラー,時間的制約受ける	m2	本土	*3			4週6休（週休2日対応）
5-1-5　橋梁塗装工	TDT201095	昼間_塗替塗装【材工共】	下塗り_有機ジングリッチペイント(2回/層) はけ・ローラー,時間的制約受ける	m2	隠岐	1,923			4週6休（週休2日対応）
5-1-5　橋梁塗装工	TDT201097	昼間_塗替塗装【材工共】	下塗り_有機ジングリッチペイント(2回/層) はけ・ローラー,時間的制約著しく受ける	m2	本土	*3			4週6休（週休2日対応）
5-1-5　橋梁塗装工	TDT201097	昼間_塗替塗装【材工共】	下塗り_有機ジングリッチペイント(2回/層) はけ・ローラー,時間的制約著しく受ける	m2	隠岐	2,005			4週6休（週休2日対応）
5-1-5　橋梁塗装工	TDT201099	昼間_塗替塗装【材工共】	下塗り_有機ジングリッチペイント(1層) スプレー,時間的制約なし	m2	本土	*3			4週6休（週休2日対応）
5-1-5　橋梁塗装工	TDT201099	昼間_塗替塗装【材工共】	下塗り_有機ジングリッチペイント(1層) スプレー,時間的制約なし	m2	隠岐	1,256			4週6休（週休2日対応）
5-1-5　橋梁塗装工	TDT201101	昼間_塗替塗装【材工共】	下塗り_有機ジングリッチペイント(1層) スプレー,時間的制約受ける	m2	本土	*3			4週6休（週休2日対応）
5-1-5　橋梁塗装工	TDT201101	昼間_塗替塗装【材工共】	下塗り_有機ジングリッチペイント(1層) スプレー,時間的制約受ける	m2	隠岐	1,280			4週6休（週休2日対応）
5-1-5　橋梁塗装工	TDT201103	昼間_塗替塗装【材工共】	下塗り_有機ジングリッチペイント(1層) スプレー,時間的制約著しく受ける	m2	本土	*3			4週6休（週休2日対応）
5-1-5　橋梁塗装工	TDT201103	昼間_塗替塗装【材工共】	下塗り_有機ジングリッチペイント(1層) スプレー,時間的制約著しく受ける	m2	隠岐	1,314			4週6休（週休2日対応）
5-1-5　橋梁塗装工	TDT201105	昼間_塗替塗装【材工共】	下塗り_無溶剤形変性エポキシ樹脂塗料(2層) はけ・ローラー,時間的制約なし	m2	本土	*3			4週6休（週休2日対応）
5-1-5　橋梁塗装工	TDT201105	昼間_塗替塗装【材工共】	下塗り_無溶剤形変性エポキシ樹脂塗料(2層) はけ・ローラー,時間的制約なし	m2	隠岐	2,863			4週6休（週休2日対応）
5-1-5　橋梁塗装工	TDT201107	昼間_塗替塗装【材工共】	下塗り_無溶剤形変性エポキシ樹脂塗料(2層) はけ・ローラー,時間的制約受ける	m2	本土	*3			4週6休（週休2日対応）
5-1-5　橋梁塗装工	TDT201107	昼間_塗替塗装【材工共】	下塗り_無溶剤形変性エポキシ樹脂塗料(2層) はけ・ローラー,時間的制約受ける	m2	隠岐	2,925			4週6休（週休2日対応）
5-1-5　橋梁塗装工	TDT201109	昼間_塗替塗装【材工共】	下塗り_無溶剤形変性エポキシ樹脂塗料(2層) はけ・ローラー,時間的制約著しく受ける	m2	本土	*3			4週6休（週休2日対応）
5-1-5　橋梁塗装工	TDT201109	昼間_塗替塗装【材工共】	下塗り_無溶剤形変性エポキシ樹脂塗料(2層) はけ・ローラー,時間的制約著しく受ける	m2	隠岐	3,007			4週6休（週休2日対応）
5-1-5　橋梁塗装工	TDT201111	昼間_塗替塗装【材工共】	中塗り_長油性フタル酸樹脂塗料_赤系 はけ・ローラー,時間的制約なし	m2	本土	*3			4週6休（週休2日対応）
5-1-5　橋梁塗装工	TDT201111	昼間_塗替塗装【材工共】	中塗り_長油性フタル酸樹脂塗料_赤系 はけ・ローラー,時間的制約なし	m2	隠岐	595			4週6休（週休2日対応）
5-1-5　橋梁塗装工	TDT201113	昼間_塗替塗装【材工共】	中塗り_長油性フタル酸樹脂塗料_赤系 はけ・ローラー,時間的制約受ける	m2	本土	*3			4週6休（週休2日対応）
5-1-5　橋梁塗装工	TDT201113	昼間_塗替塗装【材工共】	中塗り_長油性フタル酸樹脂塗料_赤系 はけ・ローラー,時間的制約受ける	m2	隠岐	624			4週6休（週休2日対応）
5-1-5　橋梁塗装工	TDT201115	昼間_塗替塗装【材工共】	中塗り_長油性フタル酸樹脂塗料_赤系 はけ・ローラー,時間的制約著しく受ける	m2	本土	*3			4週6休（週休2日対応）
5-1-5　橋梁塗装工	TDT201115	昼間_塗替塗装【材工共】	中塗り_長油性フタル酸樹脂塗料_赤系 はけ・ローラー,時間的制約著しく受ける	m2	隠岐	663			4週6休（週休2日対応）
5-1-5　橋梁塗装工	TDT201117	昼間_塗替塗装【材工共】	中塗り_長油性フタル酸樹脂塗料_淡彩 はけ・ローラー,時間的制約なし	m2	本土	*3			4週6休（週休2日対応）
5-1-5　橋梁塗装工	TDT201117	昼間_塗替塗装【材工共】	中塗り_長油性フタル酸樹脂塗料_淡彩 はけ・ローラー,時間的制約なし	m2	隠岐	559			4週6休（週休2日対応）
5-1-5　橋梁塗装工	TDT201119	昼間_塗替塗装【材工共】	中塗り_長油性フタル酸樹脂塗料_淡彩 はけ・ローラー,時間的制約受ける	m2	本土	*3			4週6休（週休2日対応）
5-1-5　橋梁塗装工	TDT201119	昼間_塗替塗装【材工共】	中塗り_長油性フタル酸樹脂塗料_淡彩 はけ・ローラー,時間的制約受ける	m2	隠岐	588			4週6休（週休2日対応）
5-1-5　橋梁塗装工	TDT201121	昼間_塗替塗装【材工共】	中塗り_長油性フタル酸樹脂塗料_淡彩 はけ・ローラー,時間的制約著しく受ける	m2	本土	*3			4週6休（週休2日対応）
5-1-5　橋梁塗装工	TDT201121	昼間_塗替塗装【材工共】	中塗り_長油性フタル酸樹脂塗料_淡彩 はけ・ローラー,時間的制約著しく受ける	m2	隠岐	626			4週6休（週休2日対応）
5-1-5　橋梁塗装工	TDT201123	昼間_塗替塗装【材工共】	中塗り_長油性フタル酸樹脂塗料_濃彩 はけ・ローラー,時間的制約なし	m2	本土	*3			4週6休（週休2日対応）
5-1-5　橋梁塗装工	TDT201123	昼間_塗替塗装【材工共】	中塗り_長油性フタル酸樹脂塗料_濃彩 はけ・ローラー,時間的制約なし	m2	隠岐	580			4週6休（週休2日対応）
5-1-5　橋梁塗装工	TDT201125	昼間_塗替塗装【材工共】	中塗り_長油性フタル酸樹脂塗料_濃彩 はけ・ローラー,時間的制約受ける	m2	本土	*3			4週6休（週休2日対応）
5-1-5　橋梁塗装工	TDT201125	昼間_塗替塗装【材工共】	中塗り_長油性フタル酸樹脂塗料_濃彩 はけ・ローラー,時間的制約受ける	m2	隠岐	609			4週6休（週休2日対応）

分類	単価CD	名称	規格	単位	地区名	単価値	留意事項	海上輸送費記載番号	摘要
5-1-5　橋梁塗装工	TDT201127	昼間_塗替塗装【材工共】	中塗り_長油性フタル酸樹脂塗料_濃彩 はけ・ローラー,時間的制約著しく受ける	m2	本土	*3			4週6休（週休2日対応）
5-1-5　橋梁塗装工	TDT201127	昼間_塗替塗装【材工共】	中塗り_長油性フタル酸樹脂塗料_濃彩 はけ・ローラー,時間的制約著しく受ける	m2	隠岐	648			4週6休（週休2日対応）
5-1-5　橋梁塗装工	TDT201129	昼間_塗替塗装【材工共】	中塗り_弱溶剤形ふっ素樹脂塗料_赤系 はけ・ローラー,時間的制約なし	m2	本土	*3			4週6休（週休2日対応）
5-1-5　橋梁塗装工	TDT201129	昼間_塗替塗装【材工共】	中塗り_弱溶剤形ふっ素樹脂塗料_赤系 はけ・ローラー,時間的制約なし	m2	隠岐	823			4週6休（週休2日対応）
5-1-5　橋梁塗装工	TDT201131	昼間_塗替塗装【材工共】	中塗り_弱溶剤形ふっ素樹脂塗料_赤系 はけ・ローラー,時間的制約受ける	m2	本土	*3			4週6休（週休2日対応）
5-1-5　橋梁塗装工	TDT201131	昼間_塗替塗装【材工共】	中塗り_弱溶剤形ふっ素樹脂塗料_赤系 はけ・ローラー,時間的制約受ける	m2	隠岐	852			4週6休（週休2日対応）
5-1-5　橋梁塗装工	TDT201133	昼間_塗替塗装【材工共】	中塗り_弱溶剤形ふっ素樹脂塗料_赤系 はけ・ローラー,時間的制約著しく受ける	m2	本土	*3			4週6休（週休2日対応）
5-1-5　橋梁塗装工	TDT201133	昼間_塗替塗装【材工共】	中塗り_弱溶剤形ふっ素樹脂塗料_赤系 はけ・ローラー,時間的制約著しく受ける	m2	隠岐	891			4週6休（週休2日対応）
5-1-5　橋梁塗装工	TDT201135	昼間_塗替塗装【材工共】	中塗り_弱溶剤形ふっ素樹脂塗料_赤系 スプレー,時間的制約なし	m2	本土	*3			4週6休（週休2日対応）
5-1-5　橋梁塗装工	TDT201135	昼間_塗替塗装【材工共】	中塗り_弱溶剤形ふっ素樹脂塗料_赤系 スプレー,時間的制約なし	m2	隠岐	738			4週6休（週休2日対応）
5-1-5　橋梁塗装工	TDT201137	昼間_塗替塗装【材工共】	中塗り_弱溶剤形ふっ素樹脂塗料_赤系 スプレー,時間的制約受ける	m2	本土	*3			4週6休（週休2日対応）
5-1-5　橋梁塗装工	TDT201137	昼間_塗替塗装【材工共】	中塗り_弱溶剤形ふっ素樹脂塗料_赤系 スプレー,時間的制約受ける	m2	隠岐	758			4週6休（週休2日対応）
5-1-5　橋梁塗装工	TDT201139	昼間_塗替塗装【材工共】	中塗り_弱溶剤形ふっ素樹脂塗料_赤系 スプレー,時間的制約著しく受ける	m2	本土	*3			4週6休（週休2日対応）
5-1-5　橋梁塗装工	TDT201139	昼間_塗替塗装【材工共】	中塗り_弱溶剤形ふっ素樹脂塗料_赤系 スプレー,時間的制約著しく受ける	m2	隠岐	785			4週6休（週休2日対応）
5-1-5　橋梁塗装工	TDT201141	昼間_塗替塗装【材工共】	中塗り_弱溶剤形ふっ素樹脂塗料_淡彩 はけ・ローラー,時間的制約なし	m2	本土	*3			4週6休（週休2日対応）
5-1-5　橋梁塗装工	TDT201141	昼間_塗替塗装【材工共】	中塗り_弱溶剤形ふっ素樹脂塗料_淡彩 はけ・ローラー,時間的制約なし	m2	隠岐	713			4週6休（週休2日対応）
5-1-5　橋梁塗装工	TDT201143	昼間_塗替塗装【材工共】	中塗り_弱溶剤形ふっ素樹脂塗料_淡彩 はけ・ローラー,時間的制約受ける	m2	本土	*3			4週6休（週休2日対応）
5-1-5　橋梁塗装工	TDT201143	昼間_塗替塗装【材工共】	中塗り_弱溶剤形ふっ素樹脂塗料_淡彩 はけ・ローラー,時間的制約受ける	m2	隠岐	742			4週6休（週休2日対応）
5-1-5　橋梁塗装工	TDT201145	昼間_塗替塗装【材工共】	中塗り_弱溶剤形ふっ素樹脂塗料_淡彩 はけ・ローラー,時間的制約著しく受ける	m2	本土	*3			4週6休（週休2日対応）
5-1-5　橋梁塗装工	TDT201145	昼間_塗替塗装【材工共】	中塗り_弱溶剤形ふっ素樹脂塗料_淡彩 はけ・ローラー,時間的制約著しく受ける	m2	隠岐	781			4週6休（週休2日対応）
5-1-5　橋梁塗装工	TDT201147	昼間_塗替塗装【材工共】	中塗り_弱溶剤形ふっ素樹脂塗料_淡彩 スプレー,時間的制約なし	m2	本土	*3			4週6休（週休2日対応）
5-1-5　橋梁塗装工	TDT201147	昼間_塗替塗装【材工共】	中塗り_弱溶剤形ふっ素樹脂塗料_淡彩 スプレー,時間的制約なし	m2	隠岐	607			4週6休（週休2日対応）
5-1-5　橋梁塗装工	TDT201149	昼間_塗替塗装【材工共】	中塗り_弱溶剤形ふっ素樹脂塗料_淡彩 スプレー,時間的制約受ける	m2	本土	*3			4週6休（週休2日対応）
5-1-5　橋梁塗装工	TDT201149	昼間_塗替塗装【材工共】	中塗り_弱溶剤形ふっ素樹脂塗料_淡彩 スプレー,時間的制約受ける	m2	隠岐	626			4週6休（週休2日対応）
5-1-5　橋梁塗装工	TDT201151	昼間_塗替塗装【材工共】	中塗り_弱溶剤形ふっ素樹脂塗料_淡彩 スプレー,時間的制約著しく受ける	m2	本土	*3			4週6休（週休2日対応）
5-1-5　橋梁塗装工	TDT201151	昼間_塗替塗装【材工共】	中塗り_弱溶剤形ふっ素樹脂塗料_淡彩 スプレー,時間的制約著しく受ける	m2	隠岐	653			4週6休（週休2日対応）
5-1-5　橋梁塗装工	TDT201153	昼間_塗替塗装【材工共】	中塗り_弱溶剤形ふっ素樹脂塗料_濃彩 はけ・ローラー,時間的制約なし	m2	本土	*3			4週6休（週休2日対応）
5-1-5　橋梁塗装工	TDT201153	昼間_塗替塗装【材工共】	中塗り_弱溶剤形ふっ素樹脂塗料_濃彩 はけ・ローラー,時間的制約なし	m2	隠岐	763			4週6休（週休2日対応）
5-1-5　橋梁塗装工	TDT201155	昼間_塗替塗装【材工共】	中塗り_弱溶剤形ふっ素樹脂塗料_濃彩 はけ・ローラー,時間的制約受ける	m2	本土	*3			4週6休（週休2日対応）
5-1-5　橋梁塗装工	TDT201155	昼間_塗替塗装【材工共】	中塗り_弱溶剤形ふっ素樹脂塗料_濃彩 はけ・ローラー,時間的制約受ける	m2	隠岐	792			4週6休（週休2日対応）
5-1-5　橋梁塗装工	TDT201157	昼間_塗替塗装【材工共】	中塗り_弱溶剤形ふっ素樹脂塗料_濃彩 はけ・ローラー,時間的制約著しく受ける	m2	本土	*3			4週6休（週休2日対応）
5-1-5　橋梁塗装工	TDT201157	昼間_塗替塗装【材工共】	中塗り_弱溶剤形ふっ素樹脂塗料_濃彩 はけ・ローラー,時間的制約著しく受ける	m2	隠岐	830			4週6休（週休2日対応）
5-1-5　橋梁塗装工	TDT201159	昼間_塗替塗装【材工共】	中塗り_弱溶剤形ふっ素樹脂塗料_濃彩 スプレー,時間的制約なし	m2	本土	*3			4週6休（週休2日対応）
5-1-5　橋梁塗装工	TDT201159	昼間_塗替塗装【材工共】	中塗り_弱溶剤形ふっ素樹脂塗料_濃彩 スプレー,時間的制約なし	m2	隠岐	666			4週6休（週休2日対応）
5-1-5　橋梁塗装工	TDT201161	昼間_塗替塗装【材工共】	中塗り_弱溶剤形ふっ素樹脂塗料_濃彩 スプレー,時間的制約受ける	m2	本土	*3			4週6休（週休2日対応）
5-1-5　橋梁塗装工	TDT201161	昼間_塗替塗装【材工共】	中塗り_弱溶剤形ふっ素樹脂塗料_濃彩 スプレー,時間的制約受ける	m2	隠岐	686			4週6休（週休2日対応）
5-1-5　橋梁塗装工	TDT201163	昼間_塗替塗装【材工共】	中塗り_弱溶剤形ふっ素樹脂塗料_濃彩 スプレー,時間的制約著しく受ける	m2	本土	*3			4週6休（週休2日対応）
5-1-5　橋梁塗装工	TDT201163	昼間_塗替塗装【材工共】	中塗り_弱溶剤形ふっ素樹脂塗料_濃彩 スプレー,時間的制約著しく受ける	m2	隠岐	712			4週6休（週休2日対応）
5-1-5　橋梁塗装工	TDT201165	昼間_塗替塗装【材工共】	上塗り_長油性フタル酸樹脂塗料_赤系 はけ・ローラー,時間的制約なし	m2	本土	*3			4週6休（週休2日対応）
5-1-5　橋梁塗装工	TDT201165	昼間_塗替塗装【材工共】	上塗り_長油性フタル酸樹脂塗料_赤系 はけ・ローラー,時間的制約なし	m2	隠岐	648			4週6休（週休2日対応）
5-1-5　橋梁塗装工	TDT201167	昼間_塗替塗装【材工共】	上塗り_長油性フタル酸樹脂塗料_赤系 はけ・ローラー,時間的制約受ける	m2	本土	*3			4週6休（週休2日対応）
5-1-5　橋梁塗装工	TDT201167	昼間_塗替塗装【材工共】	上塗り_長油性フタル酸樹脂塗料_赤系 はけ・ローラー,時間的制約受ける	m2	隠岐	677			4週6休（週休2日対応）
5-1-5　橋梁塗装工	TDT201169	昼間_塗替塗装【材工共】	上塗り_長油性フタル酸樹脂塗料_赤系 はけ・ローラー,時間的制約著しく受ける	m2	本土	*3			4週6休（週休2日対応）
5-1-5　橋梁塗装工	TDT201169	昼間_塗替塗装【材工共】	上塗り_長油性フタル酸樹脂塗料_赤系 はけ・ローラー,時間的制約著しく受ける	m2	隠岐	716			4週6休（週休2日対応）
5-1-5　橋梁塗装工	TDT201171	昼間_塗替塗装【材工共】	上塗り_長油性フタル酸樹脂塗料_淡彩 はけ・ローラー,時間的制約なし	m2	本土	*3			4週6休（週休2日対応）
5-1-5　橋梁塗装工	TDT201171	昼間_塗替塗装【材工共】	上塗り_長油性フタル酸樹脂塗料_淡彩 はけ・ローラー,時間的制約なし	m2	隠岐	559			4週6休（週休2日対応）

分類	単価CD	名称	規格	単位	地区名	単価値	留意事項	海上輸送費記載番号	摘要
5-1-5　橋梁塗装工	TDT201173	昼間_塗替塗装【材工共】	上塗り_長油性フタル酸樹脂塗料_淡彩 はけ・ローラー,時間的制約受ける	m2	本土	*3			4週6休（週休2日対応）
5-1-5　橋梁塗装工	TDT201173	昼間_塗替塗装【材工共】	上塗り_長油性フタル酸樹脂塗料_淡彩 はけ・ローラー,時間的制約受ける	m2	隠岐	588			4週6休（週休2日対応）
5-1-5　橋梁塗装工	TDT201175	昼間_塗替塗装【材工共】	上塗り_長油性フタル酸樹脂塗料_淡彩 はけ・ローラー,時間的制約著しく受ける	m2	本土	*3			4週6休（週休2日対応）
5-1-5　橋梁塗装工	TDT201175	昼間_塗替塗装【材工共】	上塗り_長油性フタル酸樹脂塗料_淡彩 はけ・ローラー,時間的制約著しく受ける	m2	隠岐	627			4週6休（週休2日対応）
5-1-5　橋梁塗装工	TDT201177	昼間_塗替塗装【材工共】	上塗り_長油性フタル酸樹脂塗料_濃彩 はけ・ローラー,時間的制約なし	m2	本土	*3			4週6休（週休2日対応）
5-1-5　橋梁塗装工	TDT201177	昼間_塗替塗装【材工共】	上塗り_長油性フタル酸樹脂塗料_濃彩 はけ・ローラー,時間的制約なし	m2	隠岐	588			4週6休（週休2日対応）
5-1-5　橋梁塗装工	TDT201179	昼間_塗替塗装【材工共】	上塗り_長油性フタル酸樹脂塗料_濃彩 はけ・ローラー,時間的制約受ける	m2	本土	*3			4週6休（週休2日対応）
5-1-5　橋梁塗装工	TDT201179	昼間_塗替塗装【材工共】	上塗り_長油性フタル酸樹脂塗料_濃彩 はけ・ローラー,時間的制約受ける	m2	隠岐	617			4週6休（週休2日対応）
5-1-5　橋梁塗装工	TDT201181	昼間_塗替塗装【材工共】	上塗り_長油性フタル酸樹脂塗料_濃彩 はけ・ローラー,時間的制約著しく受ける	m2	本土	*3			4週6休（週休2日対応）
5-1-5　橋梁塗装工	TDT201181	昼間_塗替塗装【材工共】	上塗り_長油性フタル酸樹脂塗料_濃彩 はけ・ローラー,時間的制約著しく受ける	m2	隠岐	656			4週6休（週休2日対応）
5-1-5　橋梁塗装工	TDT201183	昼間_塗替塗装【材工共】	上塗り_弱溶剤形ふっ素樹脂塗料_赤系 はけ・ローラー,時間的制約なし	m2	本土	*3			4週6休（週休2日対応）
5-1-5　橋梁塗装工	TDT201183	昼間_塗替塗装【材工共】	上塗り_弱溶剤形ふっ素樹脂塗料_赤系 はけ・ローラー,時間的制約なし	m2	隠岐	1,666			4週6休（週休2日対応）
5-1-5　橋梁塗装工	TDT201185	昼間_塗替塗装【材工共】	上塗り_弱溶剤形ふっ素樹脂塗料_赤系 はけ・ローラー,時間的制約受ける	m2	本土	*3			4週6休（週休2日対応）
5-1-5　橋梁塗装工	TDT201185	昼間_塗替塗装【材工共】	上塗り_弱溶剤形ふっ素樹脂塗料_赤系 はけ・ローラー,時間的制約受ける	m2	隠岐	1,695			4週6休（週休2日対応）
5-1-5　橋梁塗装工	TDT201187	昼間_塗替塗装【材工共】	上塗り_弱溶剤形ふっ素樹脂塗料_赤系 はけ・ローラー,時間的制約著しく受ける	m2	本土	*3			4週6休（週休2日対応）
5-1-5　橋梁塗装工	TDT201187	昼間_塗替塗装【材工共】	上塗り_弱溶剤形ふっ素樹脂塗料_赤系 はけ・ローラー,時間的制約著しく受ける	m2	隠岐	1,734			4週6休（週休2日対応）
5-1-5　橋梁塗装工	TDT201189	昼間_塗替塗装【材工共】	上塗り_弱溶剤形ふっ素樹脂塗料_赤系 スプレー,時間的制約なし	m2	本土	*3			4週6休（週休2日対応）
5-1-5　橋梁塗装工	TDT201189	昼間_塗替塗装【材工共】	上塗り_弱溶剤形ふっ素樹脂塗料_赤系 スプレー,時間的制約なし	m2	隠岐	1,687			4週6休（週休2日対応）
5-1-5　橋梁塗装工	TDT201191	昼間_塗替塗装【材工共】	上塗り_弱溶剤形ふっ素樹脂塗料_赤系 スプレー,時間的制約受ける	m2	本土	*3			4週6休（週休2日対応）
5-1-5　橋梁塗装工	TDT201191	昼間_塗替塗装【材工共】	上塗り_弱溶剤形ふっ素樹脂塗料_赤系 スプレー,時間的制約受ける	m2	隠岐	1,707			4週6休（週休2日対応）
5-1-5　橋梁塗装工	TDT201193	昼間_塗替塗装【材工共】	上塗り_弱溶剤形ふっ素樹脂塗料_赤系 スプレー,時間的制約著しく受ける	m2	本土	*3			4週6休（週休2日対応）
5-1-5　橋梁塗装工	TDT201193	昼間_塗替塗装【材工共】	上塗り_弱溶剤形ふっ素樹脂塗料_赤系 スプレー,時間的制約著しく受ける	m2	隠岐	1,732			4週6休（週休2日対応）
5-1-5　橋梁塗装工	TDT201195	昼間_塗替塗装【材工共】	上塗り_弱溶剤形ふっ素樹脂塗料_淡彩 はけ・ローラー,時間的制約なし	m2	本土	*3			4週6休（週休2日対応）
5-1-5　橋梁塗装工	TDT201195	昼間_塗替塗装【材工共】	上塗り_弱溶剤形ふっ素樹脂塗料_淡彩 はけ・ローラー,時間的制約なし	m2	隠岐	1,045			4週6休（週休2日対応）
5-1-5　橋梁塗装工	TDT201197	昼間_塗替塗装【材工共】	上塗り_弱溶剤形ふっ素樹脂塗料_淡彩 はけ・ローラー,時間的制約受ける	m2	本土	*3			4週6休（週休2日対応）
5-1-5　橋梁塗装工	TDT201197	昼間_塗替塗装【材工共】	上塗り_弱溶剤形ふっ素樹脂塗料_淡彩 はけ・ローラー,時間的制約受ける	m2	隠岐	1,074			4週6休（週休2日対応）
5-1-5　橋梁塗装工	TDT201199	昼間_塗替塗装【材工共】	上塗り_弱溶剤形ふっ素樹脂塗料_淡彩 はけ・ローラー,時間的制約著しく受ける	m2	本土	*3			4週6休（週休2日対応）
5-1-5　橋梁塗装工	TDT201199	昼間_塗替塗装【材工共】	上塗り_弱溶剤形ふっ素樹脂塗料_淡彩 はけ・ローラー,時間的制約著しく受ける	m2	隠岐	1,113			4週6休（週休2日対応）
5-1-5　橋梁塗装工	TDT201201	昼間_塗替塗装【材工共】	上塗り_弱溶剤形ふっ素樹脂塗料_淡彩 スプレー,時間的制約なし	m2	本土	*3			4週6休（週休2日対応）
5-1-5　橋梁塗装工	TDT201201	昼間_塗替塗装【材工共】	上塗り_弱溶剤形ふっ素樹脂塗料_淡彩 スプレー,時間的制約なし	m2	隠岐	974			4週6休（週休2日対応）
5-1-5　橋梁塗装工	TDT201203	昼間_塗替塗装【材工共】	上塗り_弱溶剤形ふっ素樹脂塗料_淡彩 スプレー,時間的制約受ける	m2	本土	*3			4週6休（週休2日対応）
5-1-5　橋梁塗装工	TDT201203	昼間_塗替塗装【材工共】	上塗り_弱溶剤形ふっ素樹脂塗料_淡彩 スプレー,時間的制約受ける	m2	隠岐	994			4週6休（週休2日対応）
5-1-5　橋梁塗装工	TDT201205	昼間_塗替塗装【材工共】	上塗り_弱溶剤形ふっ素樹脂塗料_淡彩 スプレー,時間的制約著しく受ける	m2	本土	*3			4週6休（週休2日対応）
5-1-5　橋梁塗装工	TDT201205	昼間_塗替塗装【材工共】	上塗り_弱溶剤形ふっ素樹脂塗料_淡彩 スプレー,時間的制約著しく受ける	m2	隠岐	1,021			4週6休（週休2日対応）
5-1-5　橋梁塗装工	TDT201207	昼間_塗替塗装【材工共】	上塗り_弱溶剤形ふっ素樹脂塗料_濃彩 はけ・ローラー,時間的制約なし	m2	本土	*3			4週6休（週休2日対応）
5-1-5　橋梁塗装工	TDT201207	昼間_塗替塗装【材工共】	上塗り_弱溶剤形ふっ素樹脂塗料_濃彩 はけ・ローラー,時間的制約なし	m2	隠岐	1,288			4週6休（週休2日対応）
5-1-5　橋梁塗装工	TDT201209	昼間_塗替塗装【材工共】	上塗り_弱溶剤形ふっ素樹脂塗料_濃彩 はけ・ローラー,時間的制約受ける	m2	本土	*3			4週6休（週休2日対応）
5-1-5　橋梁塗装工	TDT201209	昼間_塗替塗装【材工共】	上塗り_弱溶剤形ふっ素樹脂塗料_濃彩 はけ・ローラー,時間的制約受ける	m2	隠岐	1,317			4週6休（週休2日対応）
5-1-5　橋梁塗装工	TDT201211	昼間_塗替塗装【材工共】	上塗り_弱溶剤形ふっ素樹脂塗料_濃彩 はけ・ローラー,時間的制約著しく受ける	m2	本土	*3			4週6休（週休2日対応）
5-1-5　橋梁塗装工	TDT201211	昼間_塗替塗装【材工共】	上塗り_弱溶剤形ふっ素樹脂塗料_濃彩 はけ・ローラー,時間的制約著しく受ける	m2	隠岐	1,355			4週6休（週休2日対応）
5-1-5　橋梁塗装工	TDT201213	昼間_塗替塗装【材工共】	上塗り_弱溶剤形ふっ素樹脂塗料_濃彩 スプレー,時間的制約なし	m2	本土	*3			4週6休（週休2日対応）
5-1-5　橋梁塗装工	TDT201213	昼間_塗替塗装【材工共】	上塗り_弱溶剤形ふっ素樹脂塗料_濃彩 スプレー,時間的制約なし	m2	隠岐	1,253			4週6休（週休2日対応）
5-1-5　橋梁塗装工	TDT201215	昼間_塗替塗装【材工共】	上塗り_弱溶剤形ふっ素樹脂塗料_濃彩 スプレー,時間的制約受ける	m2	本土	*3			4週6休（週休2日対応）
5-1-5　橋梁塗装工	TDT201215	昼間_塗替塗装【材工共】	上塗り_弱溶剤形ふっ素樹脂塗料_濃彩 スプレー,時間的制約受ける	m2	隠岐	1,273			4週6休（週休2日対応）
5-1-5　橋梁塗装工	TDT201217	昼間_塗替塗装【材工共】	上塗り_弱溶剤形ふっ素樹脂塗料_濃彩 スプレー,時間的制約著しく受ける	m2	本土	*3			4週6休（週休2日対応）
5-1-5　橋梁塗装工	TDT201217	昼間_塗替塗装【材工共】	上塗り_弱溶剤形ふっ素樹脂塗料_濃彩 スプレー,時間的制約著しく受ける	m2	隠岐	1,299			4週6休（週休2日対応）

分類	単価CD	名称	規格	単位	地区名	単価値	留意事項	海上輸送費記載番号	摘要
5-1-5　橋梁塗装工	TDT201219	夜間_新橋・新橋継手部共通【材工共】	素地調整_動力工具処理 時間的制約なし	m2	本土	*3			4週6休（週休2日対応）
5-1-5　橋梁塗装工	TDT201219	夜間_新橋・新橋継手部共通【材工共】	素地調整_動力工具処理 時間的制約なし	m2	隠岐	5,516			4週6休（週休2日対応）
5-1-5　橋梁塗装工	TDT201221	夜間_新橋・新橋継手部共通【材工共】	素地調整_動力工具処理 時間的制約受ける	m2	本土	*3			4週6休（週休2日対応）
5-1-5　橋梁塗装工	TDT201221	夜間_新橋・新橋継手部共通【材工共】	素地調整_動力工具処理 時間的制約受ける	m2	隠岐	5,847			4週6休（週休2日対応）
5-1-5　橋梁塗装工	TDT201223	夜間_新橋・新橋継手部共通【材工共】	素地調整_動力工具処理 時間的制約著しく受ける	m2	本土	*3			4週6休（週休2日対応）
5-1-5　橋梁塗装工	TDT201223	夜間_新橋・新橋継手部共通【材工共】	素地調整_動力工具処理 時間的制約著しく受ける	m2	隠岐	6,289			4週6休（週休2日対応）
5-1-5　橋梁塗装工	TDT201225	夜間_新橋・新橋継手部共通【材工共】	素地調整_ブラスト処理 時間的制約なし	m2	本土	*3			4週6休（週休2日対応）
5-1-5　橋梁塗装工	TDT201225	夜間_新橋・新橋継手部共通【材工共】	素地調整_ブラスト処理 時間的制約なし	m2	隠岐	9,356			4週6休（週休2日対応）
5-1-5　橋梁塗装工	TDT201227	夜間_新橋・新橋継手部共通【材工共】	素地調整_ブラスト処理 時間的制約受ける	m2	本土	*3			4週6休（週休2日対応）
5-1-5　橋梁塗装工	TDT201227	夜間_新橋・新橋継手部共通【材工共】	素地調整_ブラスト処理 時間的制約受ける	m2	隠岐	9,729			4週6休（週休2日対応）
5-1-5　橋梁塗装工	TDT201229	夜間_新橋・新橋継手部共通【材工共】	素地調整_ブラスト処理 時間的制約著しく受ける	m2	本土	*3			4週6休（週休2日対応）
5-1-5　橋梁塗装工	TDT201229	夜間_新橋・新橋継手部共通【材工共】	素地調整_ブラスト処理 時間的制約著しく受ける	m2	隠岐	10,220			4週6休（週休2日対応）
5-1-5　橋梁塗装工	TDT201231	夜間_新橋・新橋継手部共通【材工共】	素地調整_研削材及びケレンかす回収・積込 時間的制約なし	m2	本土	*3			4週6休（週休2日対応）
5-1-5　橋梁塗装工	TDT201231	夜間_新橋・新橋継手部共通【材工共】	素地調整_研削材及びケレンかす回収・積込 時間的制約なし	m2	隠岐	4,411			4週6休（週休2日対応）
5-1-5　橋梁塗装工	TDT201233	夜間_新橋・新橋継手部共通【材工共】	素地調整_研削材及びケレンかす回収・積込 時間的制約受ける	m2	本土	*3			4週6休（週休2日対応）
5-1-5　橋梁塗装工	TDT201233	夜間_新橋・新橋継手部共通【材工共】	素地調整_研削材及びケレンかす回収・積込 時間的制約受ける	m2	隠岐	4,651			4週6休（週休2日対応）
5-1-5　橋梁塗装工	TDT201235	夜間_新橋・新橋継手部共通【材工共】	素地調整_研削材及びケレンかす回収・積込 時間的制約著しく受ける	m2	本土	*3			4週6休（週休2日対応）
5-1-5　橋梁塗装工	TDT201235	夜間_新橋・新橋継手部共通【材工共】	素地調整_研削材及びケレンかす回収・積込 時間的制約著しく受ける	m2	隠岐	4,971			4週6休（週休2日対応）
5-1-5　橋梁塗装工	TDT201237	夜間_新橋・新橋継手部共通【材工共】	ミストコート(変性エポキシ) 時間的制約なし	m2	本土	*3			4週6休（週休2日対応）
5-1-5　橋梁塗装工	TDT201237	夜間_新橋・新橋継手部共通【材工共】	ミストコート(変性エポキシ) 時間的制約なし	m2	隠岐	826			4週6休（週休2日対応）
5-1-5　橋梁塗装工	TDT201239	夜間_新橋・新橋継手部共通【材工共】	ミストコート(変性エポキシ) 時間的制約受ける	m2	本土	*3			4週6休（週休2日対応）
5-1-5　橋梁塗装工	TDT201239	夜間_新橋・新橋継手部共通【材工共】	ミストコート(変性エポキシ) 時間的制約受ける	m2	隠岐	867			4週6休（週休2日対応）
5-1-5　橋梁塗装工	TDT201241	夜間_新橋・新橋継手部共通【材工共】	ミストコート(変性エポキシ) 時間的制約著しく受ける	m2	本土	*3			4週6休（週休2日対応）
5-1-5　橋梁塗装工	TDT201241	夜間_新橋・新橋継手部共通【材工共】	ミストコート(変性エポキシ) 時間的制約著しく受ける	m2	隠岐	921			4週6休（週休2日対応）
5-1-5　橋梁塗装工	TDT201243	夜間_新橋・新橋継手部共通【材工共】	下塗り_超厚膜形エポキシ樹脂塗料(2回/層) 時間的制約なし	m2	本土	*3			4週6休（週休2日対応）
5-1-5　橋梁塗装工	TDT201243	夜間_新橋・新橋継手部共通【材工共】	下塗り_超厚膜形エポキシ樹脂塗料(2回/層) 時間的制約なし	m2	隠岐	3,492			4週6休（週休2日対応）
5-1-5　橋梁塗装工	TDT201245	夜間_新橋・新橋継手部共通【材工共】	下塗り_超厚膜形エポキシ樹脂塗料(2回/層) 時間的制約受ける	m2	本土	*3			4週6休（週休2日対応）
5-1-5　橋梁塗装工	TDT201245	夜間_新橋・新橋継手部共通【材工共】	下塗り_超厚膜形エポキシ樹脂塗料(2回/層) 時間的制約受ける	m2	隠岐	3,606			4週6休（週休2日対応）
5-1-5　橋梁塗装工	TDT201247	夜間_新橋・新橋継手部共通【材工共】	下塗り_超厚膜形エポキシ樹脂塗料(2回/層) 時間的制約著しく受ける	m2	本土	*3			4週6休（週休2日対応）
5-1-5　橋梁塗装工	TDT201247	夜間_新橋・新橋継手部共通【材工共】	下塗り_超厚膜形エポキシ樹脂塗料(2回/層) 時間的制約著しく受ける	m2	隠岐	3,757			4週6休（週休2日対応）
5-1-5　橋梁塗装工	TDT201249	夜間_新橋・新橋継手部共通【材工共】	下塗り_有機ジングリッチペイント(2層) 時間的制約なし	m2	本土	*3			4週6休（週休2日対応）
5-1-5　橋梁塗装工	TDT201249	夜間_新橋・新橋継手部共通【材工共】	下塗り_有機ジングリッチペイント(2層) 時間的制約なし	m2	隠岐	2,124			4週6休（週休2日対応）
5-1-5　橋梁塗装工	TDT201251	夜間_新橋・新橋継手部共通【材工共】	下塗り_有機ジングリッチペイント(2層) 時間的制約受ける	m2	本土	*3			4週6休（週休2日対応）
5-1-5　橋梁塗装工	TDT201251	夜間_新橋・新橋継手部共通【材工共】	下塗り_有機ジングリッチペイント(2層) 時間的制約受ける	m2	隠岐	2,210			4週6休（週休2日対応）
5-1-5　橋梁塗装工	TDT201253	夜間_新橋・新橋継手部共通【材工共】	下塗り_有機ジングリッチペイント(2層) 時間的制約著しく受ける	m2	本土	*3			4週6休（週休2日対応）
5-1-5　橋梁塗装工	TDT201253	夜間_新橋・新橋継手部共通【材工共】	下塗り_有機ジングリッチペイント(2層) 時間的制約著しく受ける	m2	隠岐	2,327			4週6休（週休2日対応）
5-1-5　橋梁塗装工	TDT201255	夜間_新橋・新橋継手部共通【材工共】	下塗り_有機ジングリッチペイント(2回/層) 時間的制約なし	m2	本土	*3			4週6休（週休2日対応）
5-1-5　橋梁塗装工	TDT201255	夜間_新橋・新橋継手部共通【材工共】	下塗り_有機ジングリッチペイント(2回/層) 時間的制約なし	m2	隠岐	2,372			4週6休（週休2日対応）
5-1-5　橋梁塗装工	TDT201257	夜間_新橋・新橋継手部共通【材工共】	下塗り_有機ジングリッチペイント(2回/層) 時間的制約受ける	m2	本土	*3			4週6休（週休2日対応）
5-1-5　橋梁塗装工	TDT201257	夜間_新橋・新橋継手部共通【材工共】	下塗り_有機ジングリッチペイント(2回/層) 時間的制約受ける	m2	隠岐	2,464			4週6休（週休2日対応）
5-1-5　橋梁塗装工	TDT201259	夜間_新橋・新橋継手部共通【材工共】	下塗り_有機ジングリッチペイント(2回/層) 時間的制約著しく受ける	m2	本土	*3			4週6休（週休2日対応）
5-1-5　橋梁塗装工	TDT201259	夜間_新橋・新橋継手部共通【材工共】	下塗り_有機ジングリッチペイント(2回/層) 時間的制約著しく受ける	m2	隠岐	2,586			4週6休（週休2日対応）
5-1-5　橋梁塗装工	TDT201261	夜間_新橋・新橋継手部共通【材工共】	下塗り_変性エポキシ樹脂塗料(2層) 時間的制約なし	m2	本土	*3			4週6休（週休2日対応）
5-1-5　橋梁塗装工	TDT201261	夜間_新橋・新橋継手部共通【材工共】	下塗り_変性エポキシ樹脂塗料(2層) 時間的制約なし	m2	隠岐	1,984			4週6休（週休2日対応）
5-1-5　橋梁塗装工	TDT201263	夜間_新橋・新橋継手部共通【材工共】	下塗り_変性エポキシ樹脂塗料(2層) 時間的制約受ける	m2	本土	*3			4週6休（週休2日対応）
5-1-5　橋梁塗装工	TDT201263	夜間_新橋・新橋継手部共通【材工共】	下塗り_変性エポキシ樹脂塗料(2層) 時間的制約受ける	m2	隠岐	2,071			4週6休（週休2日対応）

分類	単価CD	名称	規格	単位	地区名	単価値	留意事項	海上輸送費記載番号	摘要
5-1-5　橋梁塗装工	TDT201265	夜間_新橋・新橋継手部共通【材工共】	下塗り_変性エポキシ樹脂塗料(2層) 時間的制約著しく受ける	m2	本土	*3			4週6休（週休2日対応）
5-1-5　橋梁塗装工	TDT201265	夜間_新橋・新橋継手部共通【材工共】	下塗り_変性エポキシ樹脂塗料(2層) 時間的制約著しく受ける	m2	隠岐	2,187			4週6休（週休2日対応）
5-1-5　橋梁塗装工	TDT201267	夜間_新橋・新橋継手部共通【材工共】	下塗り_鉛・クロムフリーさび止め(3層) 時間的制約なし	m2	本土	*3			4週6休（週休2日対応）
5-1-5　橋梁塗装工	TDT201267	夜間_新橋・新橋継手部共通【材工共】	下塗り_鉛・クロムフリーさび止め(3層) 時間的制約なし	m2	隠岐	2,440			4週6休（週休2日対応）
5-1-5　橋梁塗装工	TDT201269	夜間_新橋・新橋継手部共通【材工共】	下塗り_鉛・クロムフリーさび止め(3層) 時間的制約受ける	m2	本土	*3			4週6休（週休2日対応）
5-1-5　橋梁塗装工	TDT201269	夜間_新橋・新橋継手部共通【材工共】	下塗り_鉛・クロムフリーさび止め(3層) 時間的制約受ける	m2	隠岐	2,570			4週6休（週休2日対応）
5-1-5　橋梁塗装工	TDT201271	夜間_新橋・新橋継手部共通【材工共】	下塗り_鉛・クロムフリーさび止め(3層) 時間的制約著しく受ける	m2	本土	*3			4週6休（週休2日対応）
5-1-5　橋梁塗装工	TDT201271	夜間_新橋・新橋継手部共通【材工共】	下塗り_鉛・クロムフリーさび止め(3層) 時間的制約著しく受ける	m2	隠岐	2,745			4週6休（週休2日対応）
5-1-5　橋梁塗装工	TDT201273	夜間_新橋・新橋継手部共通【材工共】	下塗り_変性エポキシ樹脂塗料(1層) 時間的制約なし	m2	本土	*3			4週6休（週休2日対応）
5-1-5　橋梁塗装工	TDT201273	夜間_新橋・新橋継手部共通【材工共】	下塗り_変性エポキシ樹脂塗料(1層) 時間的制約なし	m2	隠岐	991			4週6休（週休2日対応）
5-1-5　橋梁塗装工	TDT201275	夜間_新橋・新橋継手部共通【材工共】	下塗り_変性エポキシ樹脂塗料(1層) 時間的制約受ける	m2	本土	*3			4週6休（週休2日対応）
5-1-5　橋梁塗装工	TDT201275	夜間_新橋・新橋継手部共通【材工共】	下塗り_変性エポキシ樹脂塗料(1層) 時間的制約受ける	m2	隠岐	1,034			4週6休（週休2日対応）
5-1-5　橋梁塗装工	TDT201277	夜間_新橋・新橋継手部共通【材工共】	下塗り_変性エポキシ樹脂塗料(1層) 時間的制約著しく受ける	m2	本土	*3			4週6休（週休2日対応）
5-1-5　橋梁塗装工	TDT201277	夜間_新橋・新橋継手部共通【材工共】	下塗り_変性エポキシ樹脂塗料(1層) 時間的制約著しく受ける	m2	隠岐	1,093			4週6休（週休2日対応）
5-1-5　橋梁塗装工	TDT201279	夜間_新橋・新橋継手部共通【材工共】	準備・補修 時間的制約なし	m2	本土	*3			4週6休（週休2日対応）
5-1-5　橋梁塗装工	TDT201279	夜間_新橋・新橋継手部共通【材工共】	準備・補修 時間的制約なし	m2	隠岐	437			4週6休（週休2日対応）
5-1-5　橋梁塗装工	TDT201281	夜間_新橋・新橋継手部共通【材工共】	準備・補修 時間的制約受ける	m2	本土	*3			4週6休（週休2日対応）
5-1-5　橋梁塗装工	TDT201281	夜間_新橋・新橋継手部共通【材工共】	準備・補修 時間的制約受ける	m2	隠岐	463			4週6休（週休2日対応）
5-1-5　橋梁塗装工	TDT201283	夜間_新橋・新橋継手部共通【材工共】	準備・補修 時間的制約著しく受ける	m2	本土	*3			4週6休（週休2日対応）
5-1-5　橋梁塗装工	TDT201283	夜間_新橋・新橋継手部共通【材工共】	準備・補修 時間的制約著しく受ける	m2	隠岐	498			4週6休（週休2日対応）
5-1-5　橋梁塗装工	TDT201285	夜間_新橋・新橋継手部共通【材工共】	中塗り_長油性フタル酸樹脂塗料_赤系 時間的制約なし	m2	本土	*3			4週6休（週休2日対応）
5-1-5　橋梁塗装工	TDT201285	夜間_新橋・新橋継手部共通【材工共】	中塗り_長油性フタル酸樹脂塗料_赤系 時間的制約なし	m2	隠岐	837			4週6休（週休2日対応）
5-1-5　橋梁塗装工	TDT201287	夜間_新橋・新橋継手部共通【材工共】	中塗り_長油性フタル酸樹脂塗料_赤系 時間的制約受ける	m2	本土	*3			4週6休（週休2日対応）
5-1-5　橋梁塗装工	TDT201287	夜間_新橋・新橋継手部共通【材工共】	中塗り_長油性フタル酸樹脂塗料_赤系 時間的制約受ける	m2	隠岐	881			4週6休（週休2日対応）
5-1-5　橋梁塗装工	TDT201289	夜間_新橋・新橋継手部共通【材工共】	中塗り_長油性フタル酸樹脂塗料_赤系 時間的制約著しく受ける	m2	本土	*3			4週6休（週休2日対応）
5-1-5　橋梁塗装工	TDT201289	夜間_新橋・新橋継手部共通【材工共】	中塗り_長油性フタル酸樹脂塗料_赤系 時間的制約著しく受ける	m2	隠岐	939			4週6休（週休2日対応）
5-1-5　橋梁塗装工	TDT201291	夜間_新橋・新橋継手部共通【材工共】	中塗り_長油性フタル酸樹脂塗料_淡彩 時間的制約なし	m2	本土	*3			4週6休（週休2日対応）
5-1-5　橋梁塗装工	TDT201291	夜間_新橋・新橋継手部共通【材工共】	中塗り_長油性フタル酸樹脂塗料_淡彩 時間的制約なし	m2	隠岐	801			4週6休（週休2日対応）
5-1-5　橋梁塗装工	TDT201293	夜間_新橋・新橋継手部共通【材工共】	中塗り_長油性フタル酸樹脂塗料_淡彩 時間的制約受ける	m2	本土	*3			4週6休（週休2日対応）
5-1-5　橋梁塗装工	TDT201293	夜間_新橋・新橋継手部共通【材工共】	中塗り_長油性フタル酸樹脂塗料_淡彩 時間的制約受ける	m2	隠岐	844			4週6休（週休2日対応）
5-1-5　橋梁塗装工	TDT201295	夜間_新橋・新橋継手部共通【材工共】	中塗り_長油性フタル酸樹脂塗料_淡彩 時間的制約著しく受ける	m2	本土	*3			4週6休（週休2日対応）
5-1-5　橋梁塗装工	TDT201295	夜間_新橋・新橋継手部共通【材工共】	中塗り_長油性フタル酸樹脂塗料_淡彩 時間的制約著しく受ける	m2	隠岐	902			4週6休（週休2日対応）
5-1-5　橋梁塗装工	TDT201297	夜間_新橋・新橋継手部共通【材工共】	中塗り_長油性フタル酸樹脂塗料_濃彩 時間的制約なし	m2	本土	*3			4週6休（週休2日対応）
5-1-5　橋梁塗装工	TDT201297	夜間_新橋・新橋継手部共通【材工共】	中塗り_長油性フタル酸樹脂塗料_濃彩 時間的制約なし	m2	隠岐	822			4週6休（週休2日対応）
5-1-5　橋梁塗装工	TDT201299	夜間_新橋・新橋継手部共通【材工共】	中塗り_長油性フタル酸樹脂塗料_濃彩 時間的制約受ける	m2	本土	*3			4週6休（週休2日対応）
5-1-5　橋梁塗装工	TDT201299	夜間_新橋・新橋継手部共通【材工共】	中塗り_長油性フタル酸樹脂塗料_濃彩 時間的制約受ける	m2	隠岐	866			4週6休（週休2日対応）
5-1-5　橋梁塗装工	TDT201301	夜間_新橋・新橋継手部共通【材工共】	中塗り_長油性フタル酸樹脂塗料_濃彩 時間的制約著しく受ける	m2	本土	*3			4週6休（週休2日対応）
5-1-5　橋梁塗装工	TDT201301	夜間_新橋・新橋継手部共通【材工共】	中塗り_長油性フタル酸樹脂塗料_濃彩 時間的制約著しく受ける	m2	隠岐	924			4週6休（週休2日対応）
5-1-5　橋梁塗装工	TDT201303	夜間_新橋・新橋継手部共通【材工共】	中塗り_ふっ素樹脂塗料_赤系 時間的制約なし	m2	本土	*3			4週6休（週休2日対応）
5-1-5　橋梁塗装工	TDT201303	夜間_新橋・新橋継手部共通【材工共】	中塗り_ふっ素樹脂塗料_赤系 時間的制約なし	m2	隠岐	1,050			4週6休（週休2日対応）
5-1-5　橋梁塗装工	TDT201305	夜間_新橋・新橋継手部共通【材工共】	中塗り_ふっ素樹脂塗料_赤系 時間的制約受ける	m2	本土	*3			4週6休（週休2日対応）
5-1-5　橋梁塗装工	TDT201305	夜間_新橋・新橋継手部共通【材工共】	中塗り_ふっ素樹脂塗料_赤系 時間的制約受ける	m2	隠岐	1,094			4週6休（週休2日対応）
5-1-5　橋梁塗装工	TDT201307	夜間_新橋・新橋継手部共通【材工共】	中塗り_ふっ素樹脂塗料_赤系 時間的制約著しく受ける	m2	本土	*3			4週6休（週休2日対応）
5-1-5　橋梁塗装工	TDT201307	夜間_新橋・新橋継手部共通【材工共】	中塗り_ふっ素樹脂塗料_赤系 時間的制約著しく受ける	m2	隠岐	1,152			4週6休（週休2日対応）
5-1-5　橋梁塗装工	TDT201309	夜間_新橋・新橋継手部共通【材工共】	中塗り_ふっ素樹脂塗料_淡彩 時間的制約なし	m2	本土	*3			4週6休（週休2日対応）
5-1-5　橋梁塗装工	TDT201309	夜間_新橋・新橋継手部共通【材工共】	中塗り_ふっ素樹脂塗料_淡彩 時間的制約なし	m2	隠岐	945			4週6休（週休2日対応）

分類	単価CD	名称	規格	単位	地区名	単価値	留意事項	海上輸送費記載番号	摘要
5-1-5　橋梁塗装工	TDT201311	夜間_新橋・新橋継手部共通【材工共】	中塗り_ふっ素樹脂塗料_淡彩 時間的制約受ける	m2	本土	*3			4週6休（週休2日対応）
5-1-5　橋梁塗装工	TDT201311	夜間_新橋・新橋継手部共通【材工共】	中塗り_ふっ素樹脂塗料_淡彩 時間的制約受ける	m2	隠岐	989			4週6休（週休2日対応）
5-1-5　橋梁塗装工	TDT201313	夜間_新橋・新橋継手部共通【材工共】	中塗り_ふっ素樹脂塗料_淡彩 時間的制約著しく受ける	m2	本土	*3			4週6休（週休2日対応）
5-1-5　橋梁塗装工	TDT201313	夜間_新橋・新橋継手部共通【材工共】	中塗り_ふっ素樹脂塗料_淡彩 時間的制約著しく受ける	m2	隠岐	1,047			4週6休（週休2日対応）
5-1-5　橋梁塗装工	TDT201315	夜間_新橋・新橋継手部共通【材工共】	中塗り_ふっ素樹脂塗料_濃彩 時間的制約なし	m2	本土	*3			4週6休（週休2日対応）
5-1-5　橋梁塗装工	TDT201315	夜間_新橋・新橋継手部共通【材工共】	中塗り_ふっ素樹脂塗料_濃彩 時間的制約なし	m2	隠岐	992			4週6休（週休2日対応）
5-1-5　橋梁塗装工	TDT201317	夜間_新橋・新橋継手部共通【材工共】	中塗り_ふっ素樹脂塗料_濃彩 時間的制約受ける	m2	本土	*3			4週6休（週休2日対応）
5-1-5　橋梁塗装工	TDT201317	夜間_新橋・新橋継手部共通【材工共】	中塗り_ふっ素樹脂塗料_濃彩 時間的制約受ける	m2	隠岐	1,036			4週6休（週休2日対応）
5-1-5　橋梁塗装工	TDT201319	夜間_新橋・新橋継手部共通【材工共】	中塗り_ふっ素樹脂塗料_濃彩 時間的制約著しく受ける	m2	本土	*3			4週6休（週休2日対応）
5-1-5　橋梁塗装工	TDT201319	夜間_新橋・新橋継手部共通【材工共】	中塗り_ふっ素樹脂塗料_濃彩 時間的制約著しく受ける	m2	隠岐	1,095			4週6休（週休2日対応）
5-1-5　橋梁塗装工	TDT201321	夜間_新橋・新橋継手部共通【材工共】	上塗り_長油性フタル酸樹脂塗料_赤系 時間的制約なし	m2	本土	*3			4週6休（週休2日対応）
5-1-5　橋梁塗装工	TDT201321	夜間_新橋・新橋継手部共通【材工共】	上塗り_長油性フタル酸樹脂塗料_赤系 時間的制約なし	m2	隠岐	890			4週6休（週休2日対応）
5-1-5　橋梁塗装工	TDT201323	夜間_新橋・新橋継手部共通【材工共】	上塗り_長油性フタル酸樹脂塗料_赤系 時間的制約受ける	m2	本土	*3			4週6休（週休2日対応）
5-1-5　橋梁塗装工	TDT201323	夜間_新橋・新橋継手部共通【材工共】	上塗り_長油性フタル酸樹脂塗料_赤系 時間的制約受ける	m2	隠岐	934			4週6休（週休2日対応）
5-1-5　橋梁塗装工	TDT201325	夜間_新橋・新橋継手部共通【材工共】	上塗り_長油性フタル酸樹脂塗料_赤系 時間的制約著しく受ける	m2	本土	*3			4週6休（週休2日対応）
5-1-5　橋梁塗装工	TDT201325	夜間_新橋・新橋継手部共通【材工共】	上塗り_長油性フタル酸樹脂塗料_赤系 時間的制約著しく受ける	m2	隠岐	992			4週6休（週休2日対応）
5-1-5　橋梁塗装工	TDT201327	夜間_新橋・新橋継手部共通【材工共】	上塗り_長油性フタル酸樹脂塗料_淡彩 時間的制約なし	m2	本土	*3			4週6休（週休2日対応）
5-1-5　橋梁塗装工	TDT201327	夜間_新橋・新橋継手部共通【材工共】	上塗り_長油性フタル酸樹脂塗料_淡彩 時間的制約なし	m2	隠岐	801			4週6休（週休2日対応）
5-1-5　橋梁塗装工	TDT201329	夜間_新橋・新橋継手部共通【材工共】	上塗り_長油性フタル酸樹脂塗料_淡彩 時間的制約受ける	m2	本土	*3			4週6休（週休2日対応）
5-1-5　橋梁塗装工	TDT201329	夜間_新橋・新橋継手部共通【材工共】	上塗り_長油性フタル酸樹脂塗料_淡彩 時間的制約受ける	m2	隠岐	845			4週6休（週休2日対応）
5-1-5　橋梁塗装工	TDT201331	夜間_新橋・新橋継手部共通【材工共】	上塗り_長油性フタル酸樹脂塗料_淡彩 時間的制約著しく受ける	m2	本土	*3			4週6休（週休2日対応）
5-1-5　橋梁塗装工	TDT201331	夜間_新橋・新橋継手部共通【材工共】	上塗り_長油性フタル酸樹脂塗料_淡彩 時間的制約著しく受ける	m2	隠岐	903			4週6休（週休2日対応）
5-1-5　橋梁塗装工	TDT201333	夜間_新橋・新橋継手部共通【材工共】	上塗り_長油性フタル酸樹脂塗料_濃彩 時間的制約なし	m2	本土	*3			4週6休（週休2日対応）
5-1-5　橋梁塗装工	TDT201333	夜間_新橋・新橋継手部共通【材工共】	上塗り_長油性フタル酸樹脂塗料_濃彩 時間的制約なし	m2	隠岐	830			4週6休（週休2日対応）
5-1-5　橋梁塗装工	TDT201335	夜間_新橋・新橋継手部共通【材工共】	上塗り_長油性フタル酸樹脂塗料_濃彩 時間的制約受ける	m2	本土	*3			4週6休（週休2日対応）
5-1-5　橋梁塗装工	TDT201335	夜間_新橋・新橋継手部共通【材工共】	上塗り_長油性フタル酸樹脂塗料_濃彩 時間的制約受ける	m2	隠岐	874			4週6休（週休2日対応）
5-1-5　橋梁塗装工	TDT201337	夜間_新橋・新橋継手部共通【材工共】	上塗り_長油性フタル酸樹脂塗料_濃彩 時間的制約著しく受ける	m2	本土	*3			4週6休（週休2日対応）
5-1-5　橋梁塗装工	TDT201337	夜間_新橋・新橋継手部共通【材工共】	上塗り_長油性フタル酸樹脂塗料_濃彩 時間的制約著しく受ける	m2	隠岐	932			4週6休（週休2日対応）
5-1-5　橋梁塗装工	TDT201339	夜間_新橋・新橋継手部共通【材工共】	上塗り_ふっ素樹脂塗料_赤系 時間的制約なし	m2	本土	*3			4週6休（週休2日対応）
5-1-5　橋梁塗装工	TDT201339	夜間_新橋・新橋継手部共通【材工共】	上塗り_ふっ素樹脂塗料_赤系 時間的制約なし	m2	隠岐	1,976			4週6休（週休2日対応）
5-1-5　橋梁塗装工	TDT201341	夜間_新橋・新橋継手部共通【材工共】	上塗り_ふっ素樹脂塗料_赤系 時間的制約受ける	m2	本土	*3			4週6休（週休2日対応）
5-1-5　橋梁塗装工	TDT201341	夜間_新橋・新橋継手部共通【材工共】	上塗り_ふっ素樹脂塗料_赤系 時間的制約受ける	m2	隠岐	2,019			4週6休（週休2日対応）
5-1-5　橋梁塗装工	TDT201343	夜間_新橋・新橋継手部共通【材工共】	上塗り_ふっ素樹脂塗料_赤系 時間的制約著しく受ける	m2	本土	*3			4週6休（週休2日対応）
5-1-5　橋梁塗装工	TDT201343	夜間_新橋・新橋継手部共通【材工共】	上塗り_ふっ素樹脂塗料_赤系 時間的制約著しく受ける	m2	隠岐	2,077			4週6休（週休2日対応）
5-1-5　橋梁塗装工	TDT201345	夜間_新橋・新橋継手部共通【材工共】	上塗り_ふっ素樹脂塗料_淡彩 時間的制約なし	m2	本土	*3			4週6休（週休2日対応）
5-1-5　橋梁塗装工	TDT201345	夜間_新橋・新橋継手部共通【材工共】	上塗り_ふっ素樹脂塗料_淡彩 時間的制約なし	m2	隠岐	1,345			4週6休（週休2日対応）
5-1-5　橋梁塗装工	TDT201347	夜間_新橋・新橋継手部共通【材工共】	上塗り_ふっ素樹脂塗料_淡彩 時間的制約受ける	m2	本土	*3			4週6休（週休2日対応）
5-1-5　橋梁塗装工	TDT201347	夜間_新橋・新橋継手部共通【材工共】	上塗り_ふっ素樹脂塗料_淡彩 時間的制約受ける	m2	隠岐	1,388			4週6休（週休2日対応）
5-1-5　橋梁塗装工	TDT201349	夜間_新橋・新橋継手部共通【材工共】	上塗り_ふっ素樹脂塗料_淡彩 時間的制約著しく受ける	m2	本土	*3			4週6休（週休2日対応）
5-1-5　橋梁塗装工	TDT201349	夜間_新橋・新橋継手部共通【材工共】	上塗り_ふっ素樹脂塗料_淡彩 時間的制約著しく受ける	m2	隠岐	1,446			4週6休（週休2日対応）
5-1-5　橋梁塗装工	TDT201351	夜間_新橋・新橋継手部共通【材工共】	上塗り_ふっ素樹脂塗料_濃彩 時間的制約なし	m2	本土	*3			4週6休（週休2日対応）
5-1-5　橋梁塗装工	TDT201351	夜間_新橋・新橋継手部共通【材工共】	上塗り_ふっ素樹脂塗料_濃彩 時間的制約なし	m2	隠岐	1,592			4週6休（週休2日対応）
5-1-5　橋梁塗装工	TDT201353	夜間_新橋・新橋継手部共通【材工共】	上塗り_ふっ素樹脂塗料_濃彩 時間的制約受ける	m2	本土	*3			4週6休（週休2日対応）
5-1-5　橋梁塗装工	TDT201353	夜間_新橋・新橋継手部共通【材工共】	上塗り_ふっ素樹脂塗料_濃彩 時間的制約受ける	m2	隠岐	1,635			4週6休（週休2日対応）
5-1-5　橋梁塗装工	TDT201355	夜間_新橋・新橋継手部共通【材工共】	上塗り_ふっ素樹脂塗料_濃彩 時間的制約著しく受ける	m2	本土	*3			4週6休（週休2日対応）
5-1-5　橋梁塗装工	TDT201355	夜間_新橋・新橋継手部共通【材工共】	上塗り_ふっ素樹脂塗料_濃彩 時間的制約著しく受ける	m2	隠岐	1,693			4週6休（週休2日対応）

分類	単価CD	名称	規格	単位	地区名	単価値	留意事項	海上輸送費記載番号	摘要
5-1-5　橋梁塗装工	TDT201357	夜間_塗替塗装【材工共】	清掃・水洗い 時間的制約なし	m2	本土	*3			4週6休（週休2日対応）
5-1-5　橋梁塗装工	TDT201357	夜間_塗替塗装【材工共】	清掃・水洗い 時間的制約なし	m2	隠岐	189			4週6休（週休2日対応）
5-1-5　橋梁塗装工	TDT201359	夜間_塗替塗装【材工共】	清掃・水洗い 時間的制約受ける	m2	本土	*3			4週6休（週休2日対応）
5-1-5　橋梁塗装工	TDT201359	夜間_塗替塗装【材工共】	清掃・水洗い 時間的制約受ける	m2	隠岐	200			4週6休（週休2日対応）
5-1-5　橋梁塗装工	TDT201361	夜間_塗替塗装【材工共】	清掃・水洗い 時間的制約著しく受ける	m2	本土	*3			4週6休（週休2日対応）
5-1-5　橋梁塗装工	TDT201361	夜間_塗替塗装【材工共】	清掃・水洗い 時間的制約著しく受ける	m2	隠岐	215			4週6休（週休2日対応）
5-1-5　橋梁塗装工	TDT201363	夜間_塗替塗装【材工共】	素地調整_1種ケレン 時間的制約なし	m2	本土	*3			4週6休（週休2日対応）
5-1-5　橋梁塗装工	TDT201363	夜間_塗替塗装【材工共】	素地調整_1種ケレン 時間的制約なし	m2	隠岐	7,740			4週6休（週休2日対応）
5-1-5　橋梁塗装工	TDT201365	夜間_塗替塗装【材工共】	素地調整_1種ケレン 時間的制約受ける	m2	本土	*3			4週6休（週休2日対応）
5-1-5　橋梁塗装工	TDT201365	夜間_塗替塗装【材工共】	素地調整_1種ケレン 時間的制約受ける	m2	隠岐	8,022			4週6休（週休2日対応）
5-1-5　橋梁塗装工	TDT201367	夜間_塗替塗装【材工共】	素地調整_1種ケレン 時間的制約著しく受ける	m2	本土	*3			4週6休（週休2日対応）
5-1-5　橋梁塗装工	TDT201367	夜間_塗替塗装【材工共】	素地調整_1種ケレン 時間的制約著しく受ける	m2	隠岐	8,397			4週6休（週休2日対応）
5-1-5　橋梁塗装工	TDT201369	夜間_塗替塗装【材工共】	素地調整_2種ケレン 時間的制約なし	m2	本土	*3			4週6休（週休2日対応）
5-1-5　橋梁塗装工	TDT201369	夜間_塗替塗装【材工共】	素地調整_2種ケレン 時間的制約なし	m2	隠岐	3,594			4週6休（週休2日対応）
5-1-5　橋梁塗装工	TDT201371	夜間_塗替塗装【材工共】	素地調整_2種ケレン 時間的制約受ける	m2	本土	*3			4週6休（週休2日対応）
5-1-5　橋梁塗装工	TDT201371	夜間_塗替塗装【材工共】	素地調整_2種ケレン 時間的制約受ける	m2	隠岐	3,810			4週6休（週休2日対応）
5-1-5　橋梁塗装工	TDT201373	夜間_塗替塗装【材工共】	素地調整_2種ケレン 時間的制約著しく受ける	m2	本土	*3			4週6休（週休2日対応）
5-1-5　橋梁塗装工	TDT201373	夜間_塗替塗装【材工共】	素地調整_2種ケレン 時間的制約著しく受ける	m2	隠岐	4,099			4週6休（週休2日対応）
5-1-5　橋梁塗装工	TDT201375	夜間_塗替塗装【材工共】	素地調整_3種ケレンA 時間的制約なし	m2	本土	*3			4週6休（週休2日対応）
5-1-5　橋梁塗装工	TDT201375	夜間_塗替塗装【材工共】	素地調整_3種ケレンA 時間的制約なし	m2	隠岐	2,527			4週6休（週休2日対応）
5-1-5　橋梁塗装工	TDT201377	夜間_塗替塗装【材工共】	素地調整_3種ケレンA 時間的制約受ける	m2	本土	*3			4週6休（週休2日対応）
5-1-5　橋梁塗装工	TDT201377	夜間_塗替塗装【材工共】	素地調整_3種ケレンA 時間的制約受ける	m2	隠岐	2,679			4週6休（週休2日対応）
5-1-5　橋梁塗装工	TDT201379	夜間_塗替塗装【材工共】	素地調整_3種ケレンA 時間的制約著しく受ける	m2	本土	*3			4週6休（週休2日対応）
5-1-5　橋梁塗装工	TDT201379	夜間_塗替塗装【材工共】	素地調整_3種ケレンA 時間的制約著しく受ける	m2	隠岐	2,881			4週6休（週休2日対応）
5-1-5　橋梁塗装工	TDT201381	夜間_塗替塗装【材工共】	素地調整_3種ケレンB 時間的制約なし	m2	本土	*3			4週6休（週休2日対応）
5-1-5　橋梁塗装工	TDT201381	夜間_塗替塗装【材工共】	素地調整_3種ケレンB 時間的制約なし	m2	隠岐	1,437			4週6休（週休2日対応）
5-1-5　橋梁塗装工	TDT201383	夜間_塗替塗装【材工共】	素地調整_3種ケレンB 時間的制約受ける	m2	本土	*3			4週6休（週休2日対応）
5-1-5　橋梁塗装工	TDT201383	夜間_塗替塗装【材工共】	素地調整_3種ケレンB 時間的制約受ける	m2	隠岐	1,524			4週6休（週休2日対応）
5-1-5　橋梁塗装工	TDT201385	夜間_塗替塗装【材工共】	素地調整_3種ケレンB 時間的制約著しく受ける	m2	本土	*3			4週6休（週休2日対応）
5-1-5　橋梁塗装工	TDT201385	夜間_塗替塗装【材工共】	素地調整_3種ケレンB 時間的制約著しく受ける	m2	隠岐	1,639			4週6休（週休2日対応）
5-1-5　橋梁塗装工	TDT201387	夜間_塗替塗装【材工共】	素地調整_3種ケレンC 時間的制約なし	m2	本土	*3			4週6休（週休2日対応）
5-1-5　橋梁塗装工	TDT201387	夜間_塗替塗装【材工共】	素地調整_3種ケレンC 時間的制約なし	m2	隠岐	982			4週6休（週休2日対応）
5-1-5　橋梁塗装工	TDT201389	夜間_塗替塗装【材工共】	素地調整_3種ケレンC 時間的制約受ける	m2	本土	*3			4週6休（週休2日対応）
5-1-5　橋梁塗装工	TDT201389	夜間_塗替塗装【材工共】	素地調整_3種ケレンC 時間的制約受ける	m2	隠岐	1,041			4週6休（週休2日対応）
5-1-5　橋梁塗装工	TDT201391	夜間_塗替塗装【材工共】	素地調整_3種ケレンC 時間的制約著しく受ける	m2	本土	*3			4週6休（週休2日対応）
5-1-5　橋梁塗装工	TDT201391	夜間_塗替塗装【材工共】	素地調整_3種ケレンC 時間的制約著しく受ける	m2	隠岐	1,119			4週6休（週休2日対応）
5-1-5　橋梁塗装工	TDT201393	夜間_塗替塗装【材工共】	素地調整_4種ケレン 時間的制約なし	m2	本土	*3			4週6休（週休2日対応）
5-1-5　橋梁塗装工	TDT201393	夜間_塗替塗装【材工共】	素地調整_4種ケレン 時間的制約なし	m2	隠岐	653			4週6休（週休2日対応）
5-1-5　橋梁塗装工	TDT201395	夜間_塗替塗装【材工共】	素地調整_4種ケレン 時間的制約受ける	m2	本土	*3			4週6休（週休2日対応）
5-1-5　橋梁塗装工	TDT201395	夜間_塗替塗装【材工共】	素地調整_4種ケレン 時間的制約受ける	m2	隠岐	692			4週6休（週休2日対応）
5-1-5　橋梁塗装工	TDT201397	夜間_塗替塗装【材工共】	素地調整_4種ケレン 時間的制約著しく受ける	m2	本土	*3			4週6休（週休2日対応）
5-1-5　橋梁塗装工	TDT201397	夜間_塗替塗装【材工共】	素地調整_4種ケレン 時間的制約著しく受ける	m2	隠岐	744			4週6休（週休2日対応）
5-1-5　橋梁塗装工	TDT201399	夜間_塗替塗装【材工共】	素地調整_研削材及びケレンかす回収・積込 時間的制約なし	m2	本土	*3			4週6休（週休2日対応）
5-1-5　橋梁塗装工	TDT201399	夜間_塗替塗装【材工共】	素地調整_研削材及びケレンかす回収・積込 時間的制約なし	m2	隠岐	4,411			4週6休（週休2日対応）
5-1-5　橋梁塗装工	TDT201401	夜間_塗替塗装【材工共】	素地調整_研削材及びケレンかす回収・積込 時間的制約受ける	m2	本土	*3			4週6休（週休2日対応）
5-1-5　橋梁塗装工	TDT201401	夜間_塗替塗装【材工共】	素地調整_研削材及びケレンかす回収・積込 時間的制約受ける	m2	隠岐	4,651			4週6休（週休2日対応）

分類	単価CD	名称	規格	単位	地区名	単価値	留意事項	海上輸送費記載番号	摘要
5-1-5　橋梁塗装工	TDT201403	夜間_塗替塗装【材工共】	素地調整_研削材及びケレンかす回収・積込 時間的制約著しく受ける	m2	本土	*3			4週6休（週休2日対応）
5-1-5　橋梁塗装工	TDT201403	夜間_塗替塗装【材工共】	素地調整_研削材及びケレンかす回収・積込 時間的制約著しく受ける	m2	隠岐	4,971			4週6休（週休2日対応）
5-1-5　橋梁塗装工	TDT201405	夜間_塗替塗装【材工共】	下塗り_弱溶剤形変性エポキシ樹脂塗料(1層) はけ・ローラー, 時間的制約なし	m2	本土	*3			4週6休（週休2日対応）
5-1-5　橋梁塗装工	TDT201405	夜間_塗替塗装【材工共】	下塗り_弱溶剤形変性エポキシ樹脂塗料(1層) はけ・ローラー, 時間的制約なし	m2	隠岐	994			4週6休（週休2日対応）
5-1-5　橋梁塗装工	TDT201407	夜間_塗替塗装【材工共】	下塗り_弱溶剤形変性エポキシ樹脂塗料(1層) はけ・ローラー, 時間的制約受ける	m2	本土	*3			4週6休（週休2日対応）
5-1-5　橋梁塗装工	TDT201407	夜間_塗替塗装【材工共】	下塗り_弱溶剤形変性エポキシ樹脂塗料(1層) はけ・ローラー, 時間的制約受ける	m2	隠岐	1,037			4週6休（週休2日対応）
5-1-5　橋梁塗装工	TDT201409	夜間_塗替塗装【材工共】	下塗り_弱溶剤形変性エポキシ樹脂塗料(1層) はけ・ローラー, 時間的制約著しく受ける	m2	本土	*3			4週6休（週休2日対応）
5-1-5　橋梁塗装工	TDT201409	夜間_塗替塗装【材工共】	下塗り_弱溶剤形変性エポキシ樹脂塗料(1層) はけ・ローラー, 時間的制約著しく受ける	m2	隠岐	1,096			4週6休（週休2日対応）
5-1-5　橋梁塗装工	TDT201411	夜間_塗替塗装【材工共】	下塗り_弱溶剤形変性エポキシ樹脂塗料(2層) はけ・ローラー, 時間的制約なし	m2	本土	*3			4週6休（週休2日対応）
5-1-5　橋梁塗装工	TDT201411	夜間_塗替塗装【材工共】	下塗り_弱溶剤形変性エポキシ樹脂塗料(2層) はけ・ローラー, 時間的制約なし	m2	隠岐	1,990			4週6休（週休2日対応）
5-1-5　橋梁塗装工	TDT201413	夜間_塗替塗装【材工共】	下塗り_弱溶剤形変性エポキシ樹脂塗料(2層) はけ・ローラー, 時間的制約受ける	m2	本土	*3			4週6休（週休2日対応）
5-1-5　橋梁塗装工	TDT201413	夜間_塗替塗装【材工共】	下塗り_弱溶剤形変性エポキシ樹脂塗料(2層) はけ・ローラー, 時間的制約受ける	m2	隠岐	2,077			4週6休（週休2日対応）
5-1-5　橋梁塗装工	TDT201415	夜間_塗替塗装【材工共】	下塗り_弱溶剤形変性エポキシ樹脂塗料(2層) はけ・ローラー, 時間的制約著しく受ける	m2	本土	*3			4週6休（週休2日対応）
5-1-5　橋梁塗装工	TDT201415	夜間_塗替塗装【材工共】	下塗り_弱溶剤形変性エポキシ樹脂塗料(2層) はけ・ローラー, 時間的制約著しく受ける	m2	隠岐	2,193			4週6休（週休2日対応）
5-1-5　橋梁塗装工	TDT201417	夜間_塗替塗装【材工共】	下塗り_弱溶剤形変性エポキシ樹脂塗料(2層) スプレー, 時間的制約なし	m2	本土	*3			4週6休（週休2日対応）
5-1-5　橋梁塗装工	TDT201417	夜間_塗替塗装【材工共】	下塗り_弱溶剤形変性エポキシ樹脂塗料(2層) スプレー, 時間的制約なし	m2	隠岐	1,635			4週6休（週休2日対応）
5-1-5　橋梁塗装工	TDT201419	夜間_塗替塗装【材工共】	下塗り_弱溶剤形変性エポキシ樹脂塗料(2層) スプレー, 時間的制約受ける	m2	本土	*3			4週6休（週休2日対応）
5-1-5　橋梁塗装工	TDT201419	夜間_塗替塗装【材工共】	下塗り_弱溶剤形変性エポキシ樹脂塗料(2層) スプレー, 時間的制約受ける	m2	隠岐	1,695			4週6休（週休2日対応）
5-1-5　橋梁塗装工	TDT201421	夜間_塗替塗装【材工共】	下塗り_弱溶剤形変性エポキシ樹脂塗料(2層) スプレー, 時間的制約著しく受ける	m2	本土	*3			4週6休（週休2日対応）
5-1-5　橋梁塗装工	TDT201421	夜間_塗替塗装【材工共】	下塗り_弱溶剤形変性エポキシ樹脂塗料(2層) スプレー, 時間的制約著しく受ける	m2	隠岐	1,774			4週6休（週休2日対応）
5-1-5　橋梁塗装工	TDT201423	夜間_塗替塗装【材工共】	下塗り_鉛・クロムフリーさび止め(2層) はけ・ローラー, 時間的制約なし	m2	本土	*3			4週6休（週休2日対応）
5-1-5　橋梁塗装工	TDT201423	夜間_塗替塗装【材工共】	下塗り_鉛・クロムフリーさび止め(2層) はけ・ローラー, 時間的制約なし	m2	隠岐	1,626			4週6休（週休2日対応）
5-1-5　橋梁塗装工	TDT201425	夜間_塗替塗装【材工共】	下塗り_鉛・クロムフリーさび止め(2層) はけ・ローラー, 時間的制約受ける	m2	本土	*3			4週6休（週休2日対応）
5-1-5　橋梁塗装工	TDT201425	夜間_塗替塗装【材工共】	下塗り_鉛・クロムフリーさび止め(2層) はけ・ローラー, 時間的制約受ける	m2	隠岐	1,713			4週6休（週休2日対応）
5-1-5　橋梁塗装工	TDT201427	夜間_塗替塗装【材工共】	下塗り_鉛・クロムフリーさび止め(2層) はけ・ローラー, 時間的制約著しく受ける	m2	本土	*3			4週6休（週休2日対応）
5-1-5　橋梁塗装工	TDT201427	夜間_塗替塗装【材工共】	下塗り_鉛・クロムフリーさび止め(2層) はけ・ローラー, 時間的制約著しく受ける	m2	隠岐	1,829			4週6休（週休2日対応）
5-1-5　橋梁塗装工	TDT201429	夜間_塗替塗装【材工共】	下塗り_有機ジングリッチペイント(1層) はけ・ローラー, 時間的制約なし	m2	本土	*3			4週6休（週休2日対応）
5-1-5　橋梁塗装工	TDT201429	夜間_塗替塗装【材工共】	下塗り_有機ジングリッチペイント(1層) はけ・ローラー, 時間的制約なし	m2	隠岐	1,061			4週6休（週休2日対応）
5-1-5　橋梁塗装工	TDT201431	夜間_塗替塗装【材工共】	下塗り_有機ジングリッチペイント(1層) はけ・ローラー, 時間的制約受ける	m2	本土	*3			4週6休（週休2日対応）
5-1-5　橋梁塗装工	TDT201431	夜間_塗替塗装【材工共】	下塗り_有機ジングリッチペイント(1層) はけ・ローラー, 時間的制約受ける	m2	隠岐	1,105			4週6休（週休2日対応）
5-1-5　橋梁塗装工	TDT201433	夜間_塗替塗装【材工共】	下塗り_有機ジングリッチペイント(1層) はけ・ローラー, 時間的制約著しく受ける	m2	本土	*3			4週6休（週休2日対応）
5-1-5　橋梁塗装工	TDT201433	夜間_塗替塗装【材工共】	下塗り_有機ジングリッチペイント(1層) はけ・ローラー, 時間的制約著しく受ける	m2	隠岐	1,162			4週6休（週休2日対応）
5-1-5　橋梁塗装工	TDT201435	夜間_塗替塗装【材工共】	下塗り_有機ジングリッチペイント(2回/層) はけ・ローラー, 時間的制約なし	m2	本土	*3			4週6休（週休2日対応）
5-1-5　橋梁塗装工	TDT201435	夜間_塗替塗装【材工共】	下塗り_有機ジングリッチペイント(2回/層) はけ・ローラー, 時間的制約なし	m2	隠岐	2,372			4週6休（週休2日対応）
5-1-5　橋梁塗装工	TDT201437	夜間_塗替塗装【材工共】	下塗り_有機ジングリッチペイント(2回/層) はけ・ローラー, 時間的制約受ける	m2	本土	*3			4週6休（週休2日対応）
5-1-5　橋梁塗装工	TDT201437	夜間_塗替塗装【材工共】	下塗り_有機ジングリッチペイント(2回/層) はけ・ローラー, 時間的制約受ける	m2	隠岐	2,464			4週6休（週休2日対応）
5-1-5　橋梁塗装工	TDT201439	夜間_塗替塗装【材工共】	下塗り_有機ジングリッチペイント(2回/層) はけ・ローラー, 時間的制約著しく受ける	m2	本土	*3			4週6休（週休2日対応）
5-1-5　橋梁塗装工	TDT201439	夜間_塗替塗装【材工共】	下塗り_有機ジングリッチペイント(2回/層) はけ・ローラー, 時間的制約著しく受ける	m2	隠岐	2,586			4週6休（週休2日対応）
5-1-5　橋梁塗装工	TDT201441	夜間_塗替塗装【材工共】	下塗り_有機ジングリッチペイント(1層) スプレー, 時間的制約なし	m2	本土	*3			4週6休（週休2日対応）
5-1-5　橋梁塗装工	TDT201441	夜間_塗替塗装【材工共】	下塗り_有機ジングリッチペイント(1層) スプレー, 時間的制約なし	m2	隠岐	1,463			4週6休（週休2日対応）
5-1-5　橋梁塗装工	TDT201443	夜間_塗替塗装【材工共】	下塗り_有機ジングリッチペイント(1層) スプレー, 時間的制約受ける	m2	本土	*3			4週6休（週休2日対応）
5-1-5　橋梁塗装工	TDT201443	夜間_塗替塗装【材工共】	下塗り_有機ジングリッチペイント(1層) スプレー, 時間的制約受ける	m2	隠岐	1,500			4週6休（週休2日対応）
5-1-5　橋梁塗装工	TDT201445	夜間_塗替塗装【材工共】	下塗り_有機ジングリッチペイント(1層) スプレー, 時間的制約著しく受ける	m2	本土	*3			4週6休（週休2日対応）
5-1-5　橋梁塗装工	TDT201445	夜間_塗替塗装【材工共】	下塗り_有機ジングリッチペイント(1層) スプレー, 時間的制約著しく受ける	m2	隠岐	1,550			4週6休（週休2日対応）
5-1-5　橋梁塗装工	TDT201447	夜間_塗替塗装【材工共】	下塗り_無溶剤形変性エポキシ樹脂塗料(2層) はけ・ローラー, 時間的制約なし	m2	本土	*3			4週6休（週休2日対応）
5-1-5　橋梁塗装工	TDT201447	夜間_塗替塗装【材工共】	下塗り_無溶剤形変性エポキシ樹脂塗料(2層) はけ・ローラー, 時間的制約なし	m2	隠岐	3,373			4週6休（週休2日対応）

分類	単価CD	名称	規格	単位	地区名	単価値	留意事項	海上輸送費記載番号	摘要
5-1-5　橋梁塗装工	TDT201449	夜間_塗替塗装【材工共】	下塗り_無溶剤形変性エポキシ樹脂塗料(2層) はけ・ローラー,時間的制約受ける	m2	本土	*3			4週6休（週休2日対応）
5-1-5　橋梁塗装工	TDT201449	夜間_塗替塗装【材工共】	下塗り_無溶剤形変性エポキシ樹脂塗料(2層) はけ・ローラー,時間的制約受ける	m2	隠岐	3,465			4週6休（週休2日対応）
5-1-5　橋梁塗装工	TDT201451	夜間_塗替塗装【材工共】	下塗り_無溶剤形変性エポキシ樹脂塗料(2層) はけ・ローラー,時間的制約著しく受ける	m2	本土	*3			4週6休（週休2日対応）
5-1-5　橋梁塗装工	TDT201451	夜間_塗替塗装【材工共】	下塗り_無溶剤形変性エポキシ樹脂塗料(2層) はけ・ローラー,時間的制約著しく受ける	m2	隠岐	3,588			4週6休（週休2日対応）
5-1-5　橋梁塗装工	TDT201453	夜間_塗替塗装【材工共】	中塗り_長油性フタル酸樹脂塗料_赤系 はけ・ローラー,時間的制約なし	m2	本土	*3			4週6休（週休2日対応）
5-1-5　橋梁塗装工	TDT201453	夜間_塗替塗装【材工共】	中塗り_長油性フタル酸樹脂塗料_赤系 はけ・ローラー,時間的制約なし	m2	隠岐	837			4週6休（週休2日対応）
5-1-5　橋梁塗装工	TDT201455	夜間_塗替塗装【材工共】	中塗り_長油性フタル酸樹脂塗料_赤系 はけ・ローラー,時間的制約受ける	m2	本土	*3			4週6休（週休2日対応）
5-1-5　橋梁塗装工	TDT201455	夜間_塗替塗装【材工共】	中塗り_長油性フタル酸樹脂塗料_赤系 はけ・ローラー,時間的制約受ける	m2	隠岐	881			4週6休（週休2日対応）
5-1-5　橋梁塗装工	TDT201457	夜間_塗替塗装【材工共】	中塗り_長油性フタル酸樹脂塗料_赤系 はけ・ローラー,時間的制約著しく受ける	m2	本土	*3			4週6休（週休2日対応）
5-1-5　橋梁塗装工	TDT201457	夜間_塗替塗装【材工共】	中塗り_長油性フタル酸樹脂塗料_赤系 はけ・ローラー,時間的制約著しく受ける	m2	隠岐	939			4週6休（週休2日対応）
5-1-5　橋梁塗装工	TDT201459	夜間_塗替塗装【材工共】	中塗り_長油性フタル酸樹脂塗料_淡彩 はけ・ローラー,時間的制約なし	m2	本土	*3			4週6休（週休2日対応）
5-1-5　橋梁塗装工	TDT201459	夜間_塗替塗装【材工共】	中塗り_長油性フタル酸樹脂塗料_淡彩 はけ・ローラー,時間的制約なし	m2	隠岐	801			4週6休（週休2日対応）
5-1-5　橋梁塗装工	TDT201461	夜間_塗替塗装【材工共】	中塗り_長油性フタル酸樹脂塗料_淡彩 はけ・ローラー,時間的制約受ける	m2	本土	*3			4週6休（週休2日対応）
5-1-5　橋梁塗装工	TDT201461	夜間_塗替塗装【材工共】	中塗り_長油性フタル酸樹脂塗料_淡彩 はけ・ローラー,時間的制約受ける	m2	隠岐	844			4週6休（週休2日対応）
5-1-5　橋梁塗装工	TDT201463	夜間_塗替塗装【材工共】	中塗り_長油性フタル酸樹脂塗料_淡彩 はけ・ローラー,時間的制約著しく受ける	m2	本土	*3			4週6休（週休2日対応）
5-1-5　橋梁塗装工	TDT201463	夜間_塗替塗装【材工共】	中塗り_長油性フタル酸樹脂塗料_淡彩 はけ・ローラー,時間的制約著しく受ける	m2	隠岐	902			4週6休（週休2日対応）
5-1-5　橋梁塗装工	TDT201465	夜間_塗替塗装【材工共】	中塗り_長油性フタル酸樹脂塗料_濃彩 はけ・ローラー,時間的制約なし	m2	本土	*3			4週6休（週休2日対応）
5-1-5　橋梁塗装工	TDT201465	夜間_塗替塗装【材工共】	中塗り_長油性フタル酸樹脂塗料_濃彩 はけ・ローラー,時間的制約なし	m2	隠岐	822			4週6休（週休2日対応）
5-1-5　橋梁塗装工	TDT201467	夜間_塗替塗装【材工共】	中塗り_長油性フタル酸樹脂塗料_濃彩 はけ・ローラー,時間的制約受ける	m2	本土	*3			4週6休（週休2日対応）
5-1-5　橋梁塗装工	TDT201467	夜間_塗替塗装【材工共】	中塗り_長油性フタル酸樹脂塗料_濃彩 はけ・ローラー,時間的制約受ける	m2	隠岐	866			4週6休（週休2日対応）
5-1-5　橋梁塗装工	TDT201469	夜間_塗替塗装【材工共】	中塗り_長油性フタル酸樹脂塗料_濃彩 はけ・ローラー,時間的制約著しく受ける	m2	本土	*3			4週6休（週休2日対応）
5-1-5　橋梁塗装工	TDT201469	夜間_塗替塗装【材工共】	中塗り_長油性フタル酸樹脂塗料_濃彩 はけ・ローラー,時間的制約著しく受ける	m2	隠岐	924			4週6休（週休2日対応）
5-1-5　橋梁塗装工	TDT201471	夜間_塗替塗装【材工共】	中塗り_弱溶剤形ふっ素樹脂塗料_赤系 はけ・ローラー,時間的制約なし	m2	本土	*3			4週6休（週休2日対応）
5-1-5　橋梁塗装工	TDT201471	夜間_塗替塗装【材工共】	中塗り_弱溶剤形ふっ素樹脂塗料_赤系 はけ・ローラー,時間的制約なし	m2	隠岐	1,065			4週6休（週休2日対応）
5-1-5　橋梁塗装工	TDT201473	夜間_塗替塗装【材工共】	中塗り_弱溶剤形ふっ素樹脂塗料_赤系 はけ・ローラー,時間的制約受ける	m2	本土	*3			4週6休（週休2日対応）
5-1-5　橋梁塗装工	TDT201473	夜間_塗替塗装【材工共】	中塗り_弱溶剤形ふっ素樹脂塗料_赤系 はけ・ローラー,時間的制約受ける	m2	隠岐	1,109			4週6休（週休2日対応）
5-1-5　橋梁塗装工	TDT201475	夜間_塗替塗装【材工共】	中塗り_弱溶剤形ふっ素樹脂塗料_赤系 はけ・ローラー,時間的制約著しく受ける	m2	本土	*3			4週6休（週休2日対応）
5-1-5　橋梁塗装工	TDT201475	夜間_塗替塗装【材工共】	中塗り_弱溶剤形ふっ素樹脂塗料_赤系 はけ・ローラー,時間的制約著しく受ける	m2	隠岐	1,167			4週6休（週休2日対応）
5-1-5　橋梁塗装工	TDT201477	夜間_塗替塗装【材工共】	中塗り_弱溶剤形ふっ素樹脂塗料_赤系 スプレー,時間的制約なし	m2	本土	*3			4週6休（週休2日対応）
5-1-5　橋梁塗装工	TDT201477	夜間_塗替塗装【材工共】	中塗り_弱溶剤形ふっ素樹脂塗料_赤系 スプレー,時間的制約なし	m2	隠岐	904			4週6休（週休2日対応）
5-1-5　橋梁塗装工	TDT201479	夜間_塗替塗装【材工共】	中塗り_弱溶剤形ふっ素樹脂塗料_赤系 スプレー,時間的制約受ける	m2	本土	*3			4週6休（週休2日対応）
5-1-5　橋梁塗装工	TDT201479	夜間_塗替塗装【材工共】	中塗り_弱溶剤形ふっ素樹脂塗料_赤系 スプレー,時間的制約受ける	m2	隠岐	934			4週6休（週休2日対応）
5-1-5　橋梁塗装工	TDT201481	夜間_塗替塗装【材工共】	中塗り_弱溶剤形ふっ素樹脂塗料_赤系 スプレー,時間的制約著しく受ける	m2	本土	*3			4週6休（週休2日対応）
5-1-5　橋梁塗装工	TDT201481	夜間_塗替塗装【材工共】	中塗り_弱溶剤形ふっ素樹脂塗料_赤系 スプレー,時間的制約著しく受ける	m2	隠岐	974			4週6休（週休2日対応）
5-1-5　橋梁塗装工	TDT201483	夜間_塗替塗装【材工共】	中塗り_弱溶剤形ふっ素樹脂塗料_淡彩 はけ・ローラー,時間的制約なし	m2	本土	*3			4週6休（週休2日対応）
5-1-5　橋梁塗装工	TDT201483	夜間_塗替塗装【材工共】	中塗り_弱溶剤形ふっ素樹脂塗料_淡彩 はけ・ローラー,時間的制約なし	m2	隠岐	955			4週6休（週休2日対応）
5-1-5　橋梁塗装工	TDT201485	夜間_塗替塗装【材工共】	中塗り_弱溶剤形ふっ素樹脂塗料_淡彩 はけ・ローラー,時間的制約受ける	m2	本土	*3			4週6休（週休2日対応）
5-1-5　橋梁塗装工	TDT201485	夜間_塗替塗装【材工共】	中塗り_弱溶剤形ふっ素樹脂塗料_淡彩 はけ・ローラー,時間的制約受ける	m2	隠岐	998			4週6休（週休2日対応）
5-1-5　橋梁塗装工	TDT201487	夜間_塗替塗装【材工共】	中塗り_弱溶剤形ふっ素樹脂塗料_淡彩 はけ・ローラー,時間的制約著しく受ける	m2	本土	*3			4週6休（週休2日対応）
5-1-5　橋梁塗装工	TDT201487	夜間_塗替塗装【材工共】	中塗り_弱溶剤形ふっ素樹脂塗料_淡彩 はけ・ローラー,時間的制約著しく受ける	m2	隠岐	1,056			4週6休（週休2日対応）
5-1-5　橋梁塗装工	TDT201489	夜間_塗替塗装【材工共】	中塗り_弱溶剤形ふっ素樹脂塗料_淡彩 スプレー,時間的制約なし	m2	本土	*3			4週6休（週休2日対応）
5-1-5　橋梁塗装工	TDT201489	夜間_塗替塗装【材工共】	中塗り_弱溶剤形ふっ素樹脂塗料_淡彩 スプレー,時間的制約なし	m2	隠岐	772			4週6休（週休2日対応）
5-1-5　橋梁塗装工	TDT201491	夜間_塗替塗装【材工共】	中塗り_弱溶剤形ふっ素樹脂塗料_淡彩 スプレー,時間的制約受ける	m2	本土	*3			4週6休（週休2日対応）
5-1-5　橋梁塗装工	TDT201491	夜間_塗替塗装【材工共】	中塗り_弱溶剤形ふっ素樹脂塗料_淡彩 スプレー,時間的制約受ける	m2	隠岐	802			4週6休（週休2日対応）
5-1-5　橋梁塗装工	TDT201493	夜間_塗替塗装【材工共】	中塗り_弱溶剤形ふっ素樹脂塗料_淡彩 スプレー,時間的制約著しく受ける	m2	本土	*3			4週6休（週休2日対応）
5-1-5　橋梁塗装工	TDT201493	夜間_塗替塗装【材工共】	中塗り_弱溶剤形ふっ素樹脂塗料_淡彩 スプレー,時間的制約著しく受ける	m2	隠岐	842			4週6休（週休2日対応）

分類	単価CD	名称	規格	単位	地区名	単価値	留意事項	海上輸送費記載番号	摘要
5-1-5　橋梁塗装工	TDT201495	夜間_塗替塗装【材工共】	中塗り_弱溶剤形ふっ素樹脂塗料_濃彩 はけ・ローラー,時間的制約なし	m2	本土	*3			4週6休（週休2日対応）
5-1-5　橋梁塗装工	TDT201495	夜間_塗替塗装【材工共】	中塗り_弱溶剤形ふっ素樹脂塗料_濃彩 はけ・ローラー,時間的制約なし	m2	隠岐	1,004			4週6休（週休2日対応）
5-1-5　橋梁塗装工	TDT201497	夜間_塗替塗装【材工共】	中塗り_弱溶剤形ふっ素樹脂塗料_濃彩 はけ・ローラー,時間的制約受ける	m2	本土	*3			4週6休（週休2日対応）
5-1-5　橋梁塗装工	TDT201497	夜間_塗替塗装【材工共】	中塗り_弱溶剤形ふっ素樹脂塗料_濃彩 はけ・ローラー,時間的制約受ける	m2	隠岐	1,048			4週6休（週休2日対応）
5-1-5　橋梁塗装工	TDT201499	夜間_塗替塗装【材工共】	中塗り_弱溶剤形ふっ素樹脂塗料_濃彩 はけ・ローラー,時間的制約著しく受ける	m2	本土	*3			4週6休（週休2日対応）
5-1-5　橋梁塗装工	TDT201499	夜間_塗替塗装【材工共】	中塗り_弱溶剤形ふっ素樹脂塗料_濃彩 はけ・ローラー,時間的制約著しく受ける	m2	隠岐	1,107			4週6休（週休2日対応）
5-1-5　橋梁塗装工	TDT201501	夜間_塗替塗装【材工共】	中塗り_弱溶剤形ふっ素樹脂塗料_濃彩 スプレー,時間的制約なし	m2	本土	*3			4週6休（週休2日対応）
5-1-5　橋梁塗装工	TDT201501	夜間_塗替塗装【材工共】	中塗り_弱溶剤形ふっ素樹脂塗料_濃彩 スプレー,時間的制約なし	m2	隠岐	832			4週6休（週休2日対応）
5-1-5　橋梁塗装工	TDT201503	夜間_塗替塗装【材工共】	中塗り_弱溶剤形ふっ素樹脂塗料_濃彩 スプレー,時間的制約受ける	m2	本土	*3			4週6休（週休2日対応）
5-1-5　橋梁塗装工	TDT201503	夜間_塗替塗装【材工共】	中塗り_弱溶剤形ふっ素樹脂塗料_濃彩 スプレー,時間的制約受ける	m2	隠岐	862			4週6休（週休2日対応）
5-1-5　橋梁塗装工	TDT201505	夜間_塗替塗装【材工共】	中塗り_弱溶剤形ふっ素樹脂塗料_濃彩 スプレー,時間的制約著しく受ける	m2	本土	*3			4週6休（週休2日対応）
5-1-5　橋梁塗装工	TDT201505	夜間_塗替塗装【材工共】	中塗り_弱溶剤形ふっ素樹脂塗料_濃彩 スプレー,時間的制約著しく受ける	m2	隠岐	902			4週6休（週休2日対応）
5-1-5　橋梁塗装工	TDT201507	夜間_塗替塗装【材工共】	上塗り_長油性フタル酸樹脂塗料_赤系 はけ・ローラー,時間的制約なし	m2	本土	*3			4週6休（週休2日対応）
5-1-5　橋梁塗装工	TDT201507	夜間_塗替塗装【材工共】	上塗り_長油性フタル酸樹脂塗料_赤系 はけ・ローラー,時間的制約なし	m2	隠岐	890			4週6休（週休2日対応）
5-1-5　橋梁塗装工	TDT201509	夜間_塗替塗装【材工共】	上塗り_長油性フタル酸樹脂塗料_赤系 はけ・ローラー,時間的制約受ける	m2	本土	*3			4週6休（週休2日対応）
5-1-5　橋梁塗装工	TDT201509	夜間_塗替塗装【材工共】	上塗り_長油性フタル酸樹脂塗料_赤系 はけ・ローラー,時間的制約受ける	m2	隠岐	934			4週6休（週休2日対応）
5-1-5　橋梁塗装工	TDT201511	夜間_塗替塗装【材工共】	上塗り_長油性フタル酸樹脂塗料_赤系 はけ・ローラー,時間的制約著しく受ける	m2	本土	*3			4週6休（週休2日対応）
5-1-5　橋梁塗装工	TDT201511	夜間_塗替塗装【材工共】	上塗り_長油性フタル酸樹脂塗料_赤系 はけ・ローラー,時間的制約著しく受ける	m2	隠岐	992			4週6休（週休2日対応）
5-1-5　橋梁塗装工	TDT201513	夜間_塗替塗装【材工共】	上塗り_長油性フタル酸樹脂塗料_淡彩 はけ・ローラー,時間的制約なし	m2	本土	*3			4週6休（週休2日対応）
5-1-5　橋梁塗装工	TDT201513	夜間_塗替塗装【材工共】	上塗り_長油性フタル酸樹脂塗料_淡彩 はけ・ローラー,時間的制約なし	m2	隠岐	801			4週6休（週休2日対応）
5-1-5　橋梁塗装工	TDT201515	夜間_塗替塗装【材工共】	上塗り_長油性フタル酸樹脂塗料_淡彩 はけ・ローラー,時間的制約受ける	m2	本土	*3			4週6休（週休2日対応）
5-1-5　橋梁塗装工	TDT201515	夜間_塗替塗装【材工共】	上塗り_長油性フタル酸樹脂塗料_淡彩 はけ・ローラー,時間的制約受ける	m2	隠岐	845			4週6休（週休2日対応）
5-1-5　橋梁塗装工	TDT201517	夜間_塗替塗装【材工共】	上塗り_長油性フタル酸樹脂塗料_淡彩 はけ・ローラー,時間的制約著しく受ける	m2	本土	*3			4週6休（週休2日対応）
5-1-5　橋梁塗装工	TDT201517	夜間_塗替塗装【材工共】	上塗り_長油性フタル酸樹脂塗料_淡彩 はけ・ローラー,時間的制約著しく受ける	m2	隠岐	903			4週6休（週休2日対応）
5-1-5　橋梁塗装工	TDT201519	夜間_塗替塗装【材工共】	上塗り_長油性フタル酸樹脂塗料_濃彩 はけ・ローラー,時間的制約なし	m2	本土	*3			4週6休（週休2日対応）
5-1-5　橋梁塗装工	TDT201519	夜間_塗替塗装【材工共】	上塗り_長油性フタル酸樹脂塗料_濃彩 はけ・ローラー,時間的制約なし	m2	隠岐	830			4週6休（週休2日対応）
5-1-5　橋梁塗装工	TDT201521	夜間_塗替塗装【材工共】	上塗り_長油性フタル酸樹脂塗料_濃彩 はけ・ローラー,時間的制約受ける	m2	本土	*3			4週6休（週休2日対応）
5-1-5　橋梁塗装工	TDT201521	夜間_塗替塗装【材工共】	上塗り_長油性フタル酸樹脂塗料_濃彩 はけ・ローラー,時間的制約受ける	m2	隠岐	874			4週6休（週休2日対応）
5-1-5　橋梁塗装工	TDT201523	夜間_塗替塗装【材工共】	上塗り_長油性フタル酸樹脂塗料_濃彩 はけ・ローラー,時間的制約著しく受ける	m2	本土	*3			4週6休（週休2日対応）
5-1-5　橋梁塗装工	TDT201523	夜間_塗替塗装【材工共】	上塗り_長油性フタル酸樹脂塗料_濃彩 はけ・ローラー,時間的制約著しく受ける	m2	隠岐	932			4週6休（週休2日対応）
5-1-5　橋梁塗装工	TDT201525	夜間_塗替塗装【材工共】	上塗り_弱溶剤形ふっ素樹脂塗料_赤系 はけ・ローラー,時間的制約なし	m2	本土	*3			4週6休（週休2日対応）
5-1-5　橋梁塗装工	TDT201525	夜間_塗替塗装【材工共】	上塗り_弱溶剤形ふっ素樹脂塗料_赤系 はけ・ローラー,時間的制約なし	m2	隠岐	1,908			4週6休（週休2日対応）
5-1-5　橋梁塗装工	TDT201527	夜間_塗替塗装【材工共】	上塗り_弱溶剤形ふっ素樹脂塗料_赤系 はけ・ローラー,時間的制約受ける	m2	本土	*3			4週6休（週休2日対応）
5-1-5　橋梁塗装工	TDT201527	夜間_塗替塗装【材工共】	上塗り_弱溶剤形ふっ素樹脂塗料_赤系 はけ・ローラー,時間的制約受ける	m2	隠岐	1,952			4週6休（週休2日対応）
5-1-5　橋梁塗装工	TDT201529	夜間_塗替塗装【材工共】	上塗り_弱溶剤形ふっ素樹脂塗料_赤系 はけ・ローラー,時間的制約著しく受ける	m2	本土	*3			4週6休（週休2日対応）
5-1-5　橋梁塗装工	TDT201529	夜間_塗替塗装【材工共】	上塗り_弱溶剤形ふっ素樹脂塗料_赤系 はけ・ローラー,時間的制約著しく受ける	m2	隠岐	2,010			4週6休（週休2日対応）
5-1-5　橋梁塗装工	TDT201531	夜間_塗替塗装【材工共】	上塗り_弱溶剤形ふっ素樹脂塗料_赤系 スプレー,時間的制約なし	m2	本土	*3			4週6休（週休2日対応）
5-1-5　橋梁塗装工	TDT201531	夜間_塗替塗装【材工共】	上塗り_弱溶剤形ふっ素樹脂塗料_赤系 スプレー,時間的制約なし	m2	隠岐	1,853			4週6休（週休2日対応）
5-1-5　橋梁塗装工	TDT201533	夜間_塗替塗装【材工共】	上塗り_弱溶剤形ふっ素樹脂塗料_赤系 スプレー,時間的制約受ける	m2	本土	*3			4週6休（週休2日対応）
5-1-5　橋梁塗装工	TDT201533	夜間_塗替塗装【材工共】	上塗り_弱溶剤形ふっ素樹脂塗料_赤系 スプレー,時間的制約受ける	m2	隠岐	1,883			4週6休（週休2日対応）
5-1-5　橋梁塗装工	TDT201535	夜間_塗替塗装【材工共】	上塗り_弱溶剤形ふっ素樹脂塗料_赤系 スプレー,時間的制約著しく受ける	m2	本土	*3			4週6休（週休2日対応）
5-1-5　橋梁塗装工	TDT201535	夜間_塗替塗装【材工共】	上塗り_弱溶剤形ふっ素樹脂塗料_赤系 スプレー,時間的制約著しく受ける	m2	隠岐	1,923			4週6休（週休2日対応）
5-1-5　橋梁塗装工	TDT201537	夜間_塗替塗装【材工共】	上塗り_弱溶剤形ふっ素樹脂塗料_淡彩 はけ・ローラー,時間的制約なし	m2	本土	*3			4週6休（週休2日対応）
5-1-5　橋梁塗装工	TDT201537	夜間_塗替塗装【材工共】	上塗り_弱溶剤形ふっ素樹脂塗料_淡彩 はけ・ローラー,時間的制約なし	m2	隠岐	1,287			4週6休（週休2日対応）
5-1-5　橋梁塗装工	TDT201539	夜間_塗替塗装【材工共】	上塗り_弱溶剤形ふっ素樹脂塗料_淡彩 はけ・ローラー,時間的制約受ける	m2	本土	*3			4週6休（週休2日対応）
5-1-5　橋梁塗装工	TDT201539	夜間_塗替塗装【材工共】	上塗り_弱溶剤形ふっ素樹脂塗料_淡彩 はけ・ローラー,時間的制約受ける	m2	隠岐	1,330			4週6休（週休2日対応）

分類	単価CD	名称	規格	単位	地区名	単価値	留意事項	海上輸送費記載番号	摘要
5-1-5　橋梁塗装工	TDT201541	夜間_塗替塗装【材工共】	上塗り_弱溶剤形ふっ素樹脂塗料_淡彩 はけ・ローラー,時間的制約著しく受ける	m2	本土	*3			4週6休（週休2日対応）
5-1-5　橋梁塗装工	TDT201541	夜間_塗替塗装【材工共】	上塗り_弱溶剤形ふっ素樹脂塗料_淡彩 はけ・ローラー,時間的制約著しく受ける	m2	隠岐	1,389			4週6休（週休2日対応）
5-1-5　橋梁塗装工	TDT201543	夜間_塗替塗装【材工共】	上塗り_弱溶剤形ふっ素樹脂塗料_淡彩 スプレー,時間的制約なし	m2	本土	*3			4週6休（週休2日対応）
5-1-5　橋梁塗装工	TDT201543	夜間_塗替塗装【材工共】	上塗り_弱溶剤形ふっ素樹脂塗料_淡彩 スプレー,時間的制約なし	m2	隠岐	1,140			4週6休（週休2日対応）
5-1-5　橋梁塗装工	TDT201545	夜間_塗替塗装【材工共】	上塗り_弱溶剤形ふっ素樹脂塗料_淡彩 スプレー,時間的制約受ける	m2	本土	*3			4週6休（週休2日対応）
5-1-5　橋梁塗装工	TDT201545	夜間_塗替塗装【材工共】	上塗り_弱溶剤形ふっ素樹脂塗料_淡彩 スプレー,時間的制約受ける	m2	隠岐	1,171			4週6休（週休2日対応）
5-1-5　橋梁塗装工	TDT201547	夜間_塗替塗装【材工共】	上塗り_弱溶剤形ふっ素樹脂塗料_淡彩 スプレー,時間的制約著しく受ける	m2	本土	*3			4週6休（週休2日対応）
5-1-5　橋梁塗装工	TDT201547	夜間_塗替塗装【材工共】	上塗り_弱溶剤形ふっ素樹脂塗料_淡彩 スプレー,時間的制約著しく受ける	m2	隠岐	1,211			4週6休（週休2日対応）
5-1-5　橋梁塗装工	TDT201549	夜間_塗替塗装【材工共】	上塗り_弱溶剤形ふっ素樹脂塗料_濃彩 はけ・ローラー,時間的制約なし	m2	本土	*3			4週6休（週休2日対応）
5-1-5　橋梁塗装工	TDT201549	夜間_塗替塗装【材工共】	上塗り_弱溶剤形ふっ素樹脂塗料_濃彩 はけ・ローラー,時間的制約なし	m2	隠岐	1,529			4週6休（週休2日対応）
5-1-5　橋梁塗装工	TDT201551	夜間_塗替塗装【材工共】	上塗り_弱溶剤形ふっ素樹脂塗料_濃彩 はけ・ローラー,時間的制約受ける	m2	本土	*3			4週6休（週休2日対応）
5-1-5　橋梁塗装工	TDT201551	夜間_塗替塗装【材工共】	上塗り_弱溶剤形ふっ素樹脂塗料_濃彩 はけ・ローラー,時間的制約受ける	m2	隠岐	1,573			4週6休（週休2日対応）
5-1-5　橋梁塗装工	TDT201553	夜間_塗替塗装【材工共】	上塗り_弱溶剤形ふっ素樹脂塗料_濃彩 はけ・ローラー,時間的制約著しく受ける	m2	本土	*3			4週6休（週休2日対応）
5-1-5　橋梁塗装工	TDT201553	夜間_塗替塗装【材工共】	上塗り_弱溶剤形ふっ素樹脂塗料_濃彩 はけ・ローラー,時間的制約著しく受ける	m2	隠岐	1,631			4週6休（週休2日対応）
5-1-5　橋梁塗装工	TDT201555	夜間_塗替塗装【材工共】	上塗り_弱溶剤形ふっ素樹脂塗料_濃彩 スプレー,時間的制約なし	m2	本土	*3			4週6休（週休2日対応）
5-1-5　橋梁塗装工	TDT201555	夜間_塗替塗装【材工共】	上塗り_弱溶剤形ふっ素樹脂塗料_濃彩 スプレー,時間的制約なし	m2	隠岐	1,418			4週6休（週休2日対応）
5-1-5　橋梁塗装工	TDT201557	夜間_塗替塗装【材工共】	上塗り_弱溶剤形ふっ素樹脂塗料_濃彩 スプレー,時間的制約受ける	m2	本土	*3			4週6休（週休2日対応）
5-1-5　橋梁塗装工	TDT201557	夜間_塗替塗装【材工共】	上塗り_弱溶剤形ふっ素樹脂塗料_濃彩 スプレー,時間的制約受ける	m2	隠岐	1,448			4週6休（週休2日対応）
5-1-5　橋梁塗装工	TDT201559	夜間_塗替塗装【材工共】	上塗り_弱溶剤形ふっ素樹脂塗料_濃彩 スプレー,時間的制約著しく受ける	m2	本土	*3			4週6休（週休2日対応）
5-1-5　橋梁塗装工	TDT201559	夜間_塗替塗装【材工共】	上塗り_弱溶剤形ふっ素樹脂塗料_濃彩 スプレー,時間的制約著しく受ける	m2	隠岐	1,488			4週6休（週休2日対応）
5-1-6　構造物とりこわしエ	TDT201561	昼間_無筋構造物【手間のみ】	機械施工 時間的制約なし	m3	本土	*3			4週6休（週休2日対応）
5-1-6　構造物とりこわしエ	TDT201561	昼間_無筋構造物【手間のみ】	機械施工 時間的制約なし	m3	隠岐	6,928			4週6休（週休2日対応）
5-1-6　構造物とりこわしエ	TDT201563	昼間_無筋構造物【手間のみ】	機械施工 時間的制約受ける	m3	本土	*3			4週6休（週休2日対応）
5-1-6　構造物とりこわしエ	TDT201563	昼間_無筋構造物【手間のみ】	機械施工 時間的制約受ける	m3	隠岐	7,190			4週6休（週休2日対応）
5-1-6　構造物とりこわしエ	TDT201565	昼間_無筋構造物【手間のみ】	機械施工 時間的制約著しく受ける	m3	本土	*3			4週6休（週休2日対応）
5-1-6　構造物とりこわしエ	TDT201565	昼間_無筋構造物【手間のみ】	機械施工 時間的制約著しく受ける	m3	隠岐	7,540			4週6休（週休2日対応）
5-1-6　構造物とりこわしエ	TDT201567	昼間_無筋構造物【手間のみ】	人力施工 時間的制約なし	m3	本土	*3			4週6休（週休2日対応）
5-1-6　構造物とりこわしエ	TDT201567	昼間_無筋構造物【手間のみ】	人力施工 時間的制約なし	m3	隠岐	25,850			4週6休（週休2日対応）
5-1-6　構造物とりこわしエ	TDT201569	昼間_無筋構造物【手間のみ】	人力施工 時間的制約受ける	m3	本土	*3			4週6休（週休2日対応）
5-1-6　構造物とりこわしエ	TDT201569	昼間_無筋構造物【手間のみ】	人力施工 時間的制約受ける	m3	隠岐	27,270			4週6休（週休2日対応）
5-1-6　構造物とりこわしエ	TDT201571	昼間_無筋構造物【手間のみ】	人力施工 時間的制約著しく受ける	m3	本土	*3			4週6休（週休2日対応）
5-1-6　構造物とりこわしエ	TDT201571	昼間_無筋構造物【手間のみ】	人力施工 時間的制約著しく受ける	m3	隠岐	29,170			4週6休（週休2日対応）
5-1-6　構造物とりこわしエ	TDT201573	昼間_鉄筋構造物【手間のみ】	機械施工 時間的制約なし	m3	本土	*3			4週6休（週休2日対応）
5-1-6　構造物とりこわしエ	TDT201573	昼間_鉄筋構造物【手間のみ】	機械施工 時間的制約なし	m3	隠岐	13,680			4週6休（週休2日対応）
5-1-6　構造物とりこわしエ	TDT201575	昼間_鉄筋構造物【手間のみ】	機械施工 時間的制約受ける	m3	本土	*3			4週6休（週休2日対応）
5-1-6　構造物とりこわしエ	TDT201575	昼間_鉄筋構造物【手間のみ】	機械施工 時間的制約受ける	m3	隠岐	14,240			4週6休（週休2日対応）
5-1-6　構造物とりこわしエ	TDT201577	昼間_鉄筋構造物【手間のみ】	機械施工 時間的制約著しく受ける	m3	本土	*3			4週6休（週休2日対応）
5-1-6　構造物とりこわしエ	TDT201577	昼間_鉄筋構造物【手間のみ】	機械施工 時間的制約著しく受ける	m3	隠岐	14,990			4週6休（週休2日対応）
5-1-6　構造物とりこわしエ	TDT201579	昼間_鉄筋構造物【手間のみ】	人力施工 時間的制約なし	m3	本土	*3			4週6休（週休2日対応）
5-1-6　構造物とりこわしエ	TDT201579	昼間_鉄筋構造物【手間のみ】	人力施工 時間的制約なし	m3	隠岐	43,270			4週6休（週休2日対応）
5-1-6　構造物とりこわしエ	TDT201581	昼間_鉄筋構造物【手間のみ】	人力施工 時間的制約受ける	m3	本土	*3			4週6休（週休2日対応）
5-1-6　構造物とりこわしエ	TDT201581	昼間_鉄筋構造物【手間のみ】	人力施工 時間的制約受ける	m3	隠岐	45,690			4週6休（週休2日対応）
5-1-6　構造物とりこわしエ	TDT201583	昼間_鉄筋構造物【手間のみ】	人力施工 時間的制約著しく受ける	m3	本土	*3			4週6休（週休2日対応）
5-1-6　構造物とりこわしエ	TDT201583	昼間_鉄筋構造物【手間のみ】	人力施工 時間的制約著しく受ける	m3	隠岐	48,930			4週6休（週休2日対応）
5-1-6　構造物とりこわしエ	TDT201585	夜間_無筋構造物【手間のみ】	機械施工 時間的制約なし	m3	本土	*3			4週6休（週休2日対応）
5-1-6　構造物とりこわしエ	TDT201585	夜間_無筋構造物【手間のみ】	機械施工 時間的制約なし	m3	隠岐	9,112			4週6休（週休2日対応）

分類	単価CD	名称	規格	単位	地区名	単価値	留意事項	海上輸送費記載番号	摘要
5-1-6　構造物とりこわし工	TDT201587	夜間_無筋構造物【手間のみ】	機械施工 時間的制約受ける	m3	本土	*3			4週6休（週休2日対応）
5-1-6　構造物とりこわし工	TDT201587	夜間_無筋構造物【手間のみ】	機械施工 時間的制約受ける	m3	隠岐	9,505			4週6休（週休2日対応）
5-1-6　構造物とりこわし工	TDT201589	夜間_無筋構造物【手間のみ】	機械施工 時間的制約著しく受ける	m3	本土	*3			4週6休（週休2日対応）
5-1-6　構造物とりこわし工	TDT201589	夜間_無筋構造物【手間のみ】	機械施工 時間的制約著しく受ける	m3	隠岐	10,020			4週6休（週休2日対応）
5-1-6　構造物とりこわし工	TDT201591	夜間_無筋構造物【手間のみ】	人力施工 時間的制約なし	m3	本土	*3			4週6休（週休2日対応）
5-1-6　構造物とりこわし工	TDT201591	夜間_無筋構造物【手間のみ】	人力施工 時間的制約なし	m3	隠岐	37,720			4週6休（週休2日対応）
5-1-6　構造物とりこわし工	TDT201593	夜間_無筋構造物【手間のみ】	人力施工 時間的制約受ける	m3	本土	*3			4週6休（週休2日対応）
5-1-6　構造物とりこわし工	TDT201593	夜間_無筋構造物【手間のみ】	人力施工 時間的制約受ける	m3	隠岐	39,860			4週6休（週休2日対応）
5-1-6　構造物とりこわし工	TDT201595	夜間_無筋構造物【手間のみ】	人力施工 時間的制約著しく受ける	m3	本土	*3			4週6休（週休2日対応）
5-1-6　構造物とりこわし工	TDT201595	夜間_無筋構造物【手間のみ】	人力施工 時間的制約著しく受ける	m3	隠岐	42,710			4週6休（週休2日対応）
5-1-6　構造物とりこわし工	TDT201597	夜間_鉄筋構造物【手間のみ】	機械施工 時間的制約なし	m3	本土	*3			4週6休（週休2日対応）
5-1-6　構造物とりこわし工	TDT201597	夜間_鉄筋構造物【手間のみ】	機械施工 時間的制約なし	m3	隠岐	18,350			4週6休（週休2日対応）
5-1-6　構造物とりこわし工	TDT201599	夜間_鉄筋構造物【手間のみ】	機械施工 時間的制約受ける	m3	本土	*3			4週6休（週休2日対応）
5-1-6　構造物とりこわし工	TDT201599	夜間_鉄筋構造物【手間のみ】	機械施工 時間的制約受ける	m3	隠岐	19,200			4週6休（週休2日対応）
5-1-6　構造物とりこわし工	TDT201601	夜間_鉄筋構造物【手間のみ】	機械施工 時間的制約著しく受ける	m3	本土	*3			4週6休（週休2日対応）
5-1-6　構造物とりこわし工	TDT201601	夜間_鉄筋構造物【手間のみ】	機械施工 時間的制約著しく受ける	m3	隠岐	20,320			4週6休（週休2日対応）
5-1-6　構造物とりこわし工	TDT201603	夜間_鉄筋構造物【手間のみ】	人力施工 時間的制約なし	m3	本土	*3			4週6休（週休2日対応）
5-1-6　構造物とりこわし工	TDT201603	夜間_鉄筋構造物【手間のみ】	人力施工 時間的制約なし	m3	隠岐	63,500			4週6休（週休2日対応）
5-1-6　構造物とりこわし工	TDT201605	夜間_鉄筋構造物【手間のみ】	人力施工 時間的制約受ける	m3	本土	*3			4週6休（週休2日対応）
5-1-6　構造物とりこわし工	TDT201605	夜間_鉄筋構造物【手間のみ】	人力施工 時間的制約受ける	m3	隠岐	67,130			4週6休（週休2日対応）
5-1-6　構造物とりこわし工	TDT201607	夜間_鉄筋構造物【手間のみ】	人力施工 時間的制約著しく受ける	m3	本土	*3			4週6休（週休2日対応）
5-1-6　構造物とりこわし工	TDT201607	夜間_鉄筋構造物【手間のみ】	人力施工 時間的制約著しく受ける	m3	隠岐	71,980			4週6休（週休2日対応）
5-1-1　区画線工	TDT300001	昼間_溶融式(手動)【手間のみ】	実線_15cm 時間的制約なし	m	本土	*3			4週7休（週休2日対応）
5-1-1　区画線工	TDT300001	昼間_溶融式(手動)【手間のみ】	実線_15cm 時間的制約なし	m	隠岐	156			4週7休（週休2日対応）
5-1-1　区画線工	TDT300003	昼間_溶融式(手動)【手間のみ】	実線_15cm 時間的制約受ける	m	本土	*3			4週7休（週休2日対応）
5-1-1　区画線工	TDT300003	昼間_溶融式(手動)【手間のみ】	実線_15cm 時間的制約受ける	m	隠岐	164			4週7休（週休2日対応）
5-1-1　区画線工	TDT300005	昼間_溶融式(手動)【手間のみ】	実線_15cm 時間的制約著しく受ける	m	本土	*3			4週7休（週休2日対応）
5-1-1　区画線工	TDT300005	昼間_溶融式(手動)【手間のみ】	実線_15cm 時間的制約著しく受ける	m	隠岐	175			4週7休（週休2日対応）
5-1-1　区画線工	TDT300007	昼間_溶融式(手動)【手間のみ】	実線_20cm 時間的制約なし	m	本土	*3			4週7休（週休2日対応）
5-1-1　区画線工	TDT300007	昼間_溶融式(手動)【手間のみ】	実線_20cm 時間的制約なし	m	隠岐	168			4週7休（週休2日対応）
5-1-1　区画線工	TDT300009	昼間_溶融式(手動)【手間のみ】	実線_20cm 時間的制約受ける	m	本土	*3			4週7休（週休2日対応）
5-1-1　区画線工	TDT300009	昼間_溶融式(手動)【手間のみ】	実線_20cm 時間的制約受ける	m	隠岐	177			4週7休（週休2日対応）
5-1-1　区画線工	TDT300011	昼間_溶融式(手動)【手間のみ】	実線_20cm 時間的制約著しく受ける	m	本土	*3			4週7休（週休2日対応）
5-1-1　区画線工	TDT300011	昼間_溶融式(手動)【手間のみ】	実線_20cm 時間的制約著しく受ける	m	隠岐	189			4週7休（週休2日対応）
5-1-1　区画線工	TDT300013	昼間_溶融式(手動)【手間のみ】	実線_30cm 時間的制約なし	m	本土	*3			4週7休（週休2日対応）
5-1-1　区画線工	TDT300013	昼間_溶融式(手動)【手間のみ】	実線_30cm 時間的制約なし	m	隠岐	248			4週7休（週休2日対応）
5-1-1　区画線工	TDT300015	昼間_溶融式(手動)【手間のみ】	実線_30cm 時間的制約受ける	m	本土	*3			4週7休（週休2日対応）
5-1-1　区画線工	TDT300015	昼間_溶融式(手動)【手間のみ】	実線_30cm 時間的制約受ける	m	隠岐	261			4週7休（週休2日対応）
5-1-1　区画線工	TDT300017	昼間_溶融式(手動)【手間のみ】	実線_30cm 時間的制約著しく受ける	m	本土	*3			4週7休（週休2日対応）
5-1-1　区画線工	TDT300017	昼間_溶融式(手動)【手間のみ】	実線_30cm 時間的制約著しく受ける	m	隠岐	279			4週7休（週休2日対応）
5-1-1　区画線工	TDT300019	昼間_溶融式(手動)【手間のみ】	実線_45cm 時間的制約なし	m	本土	*3			4週7休（週休2日対応）
5-1-1　区画線工	TDT300019	昼間_溶融式(手動)【手間のみ】	実線_45cm 時間的制約なし	m	隠岐	282			4週7休（週休2日対応）
5-1-1　区画線工	TDT300021	昼間_溶融式(手動)【手間のみ】	実線_45cm 時間的制約受ける	m	本土	*3			4週7休（週休2日対応）
5-1-1　区画線工	TDT300021	昼間_溶融式(手動)【手間のみ】	実線_45cm 時間的制約受ける	m	隠岐	297			4週7休（週休2日対応）
5-1-1　区画線工	TDT300023	昼間_溶融式(手動)【手間のみ】	実線_45cm 時間的制約著しく受ける	m	本土	*3			4週7休（週休2日対応）
5-1-1　区画線工	TDT300023	昼間_溶融式(手動)【手間のみ】	実線_45cm 時間的制約著しく受ける	m	隠岐	317			4週7休（週休2日対応）

分類	単価CD	名称	規格	単位	地区名	単価値	留意事項	海上輸送費記載番号	摘要
5-1-1　区画線工	TDT300049	昼間_溶融式(手動)【手間のみ】	破線_15cm 時間的制約なし	m	本土	*3			4週7休（週休2日対応）
5-1-1　区画線工	TDT300049	昼間_溶融式(手動)【手間のみ】	破線_15cm 時間的制約なし	m	隠岐	173			4週7休（週休2日対応）
5-1-1　区画線工	TDT300051	昼間_溶融式(手動)【手間のみ】	破線_15cm 時間的制約受ける	m	本土	*3			4週7休（週休2日対応）
5-1-1　区画線工	TDT300051	昼間_溶融式(手動)【手間のみ】	破線_15cm 時間的制約受ける	m	隠岐	182			4週7休（週休2日対応）
5-1-1　区画線工	TDT300053	昼間_溶融式(手動)【手間のみ】	破線_15cm 時間的制約著しく受ける	m	本土	*3			4週7休（週休2日対応）
5-1-1　区画線工	TDT300053	昼間_溶融式(手動)【手間のみ】	破線_15cm 時間的制約著しく受ける	m	隠岐	194			4週7休（週休2日対応）
5-1-1　区画線工	TDT300055	昼間_溶融式(手動)【手間のみ】	破線_20cm 時間的制約なし	m	本土	*3			4週7休（週休2日対応）
5-1-1　区画線工	TDT300055	昼間_溶融式(手動)【手間のみ】	破線_20cm 時間的制約なし	m	隠岐	189			4週7休（週休2日対応）
5-1-1　区画線工	TDT300057	昼間_溶融式(手動)【手間のみ】	破線_20cm 時間的制約受ける	m	本土	*3			4週7休（週休2日対応）
5-1-1　区画線工	TDT300057	昼間_溶融式(手動)【手間のみ】	破線_20cm 時間的制約受ける	m	隠岐	199			4週7休（週休2日対応）
5-1-1　区画線工	TDT300059	昼間_溶融式(手動)【手間のみ】	破線_20cm 時間的制約著しく受ける	m	本土	*3			4週7休（週休2日対応）
5-1-1　区画線工	TDT300059	昼間_溶融式(手動)【手間のみ】	破線_20cm 時間的制約著しく受ける	m	隠岐	212			4週7休（週休2日対応）
5-1-1　区画線工	TDT300061	昼間_溶融式(手動)【手間のみ】	破線_30cm 時間的制約なし	m	本土	*3			4週7休（週休2日対応）
5-1-1　区画線工	TDT300061	昼間_溶融式(手動)【手間のみ】	破線_30cm 時間的制約なし	m	隠岐	282			4週7休（週休2日対応）
5-1-1　区画線工	TDT300063	昼間_溶融式(手動)【手間のみ】	破線_30cm 時間的制約受ける	m	本土	*3			4週7休（週休2日対応）
5-1-1　区画線工	TDT300063	昼間_溶融式(手動)【手間のみ】	破線_30cm 時間的制約受ける	m	隠岐	297			4週7休（週休2日対応）
5-1-1　区画線工	TDT300065	昼間_溶融式(手動)【手間のみ】	破線_30cm 時間的制約著しく受ける	m	本土	*3			4週7休（週休2日対応）
5-1-1　区画線工	TDT300065	昼間_溶融式(手動)【手間のみ】	破線_30cm 時間的制約著しく受ける	m	隠岐	317			4週7休（週休2日対応）
5-1-1　区画線工	TDT300067	昼間_溶融式(手動)【手間のみ】	破線_45cm 時間的制約なし	m	本土	*3			4週7休（週休2日対応）
5-1-1　区画線工	TDT300067	昼間_溶融式(手動)【手間のみ】	破線_45cm 時間的制約なし	m	隠岐	310			4週7休（週休2日対応）
5-1-1　区画線工	TDT300069	昼間_溶融式(手動)【手間のみ】	破線_45cm 時間的制約受ける	m	本土	*3			4週7休（週休2日対応）
5-1-1　区画線工	TDT300069	昼間_溶融式(手動)【手間のみ】	破線_45cm 時間的制約受ける	m	隠岐	326			4週7休（週休2日対応）
5-1-1　区画線工	TDT300071	昼間_溶融式(手動)【手間のみ】	破線_45cm 時間的制約著しく受ける	m	本土	*3			4週7休（週休2日対応）
5-1-1　区画線工	TDT300071	昼間_溶融式(手動)【手間のみ】	破線_45cm 時間的制約著しく受ける	m	隠岐	349			4週7休（週休2日対応）
5-1-1　区画線工	TDT300097	昼間_溶融式(手動)【手間のみ】	ゼブラ_15cm 時間的制約なし	m	本土	*3			4週7休（週休2日対応）
5-1-1　区画線工	TDT300097	昼間_溶融式(手動)【手間のみ】	ゼブラ_15cm 時間的制約なし	m	隠岐	183			4週7休（週休2日対応）
5-1-1　区画線工	TDT300099	昼間_溶融式(手動)【手間のみ】	ゼブラ_15cm 時間的制約受ける	m	本土	*3			4週7休（週休2日対応）
5-1-1　区画線工	TDT300099	昼間_溶融式(手動)【手間のみ】	ゼブラ_15cm 時間的制約受ける	m	隠岐	193			4週7休（週休2日対応）
5-1-1　区画線工	TDT300101	昼間_溶融式(手動)【手間のみ】	ゼブラ_15cm 時間的制約著しく受ける	m	本土	*3			4週7休（週休2日対応）
5-1-1　区画線工	TDT300101	昼間_溶融式(手動)【手間のみ】	ゼブラ_15cm 時間的制約著しく受ける	m	隠岐	206			4週7休（週休2日対応）
5-1-1　区画線工	TDT300103	昼間_溶融式(手動)【手間のみ】	ゼブラ_20cm 時間的制約なし	m	本土	*3			4週7休（週休2日対応）
5-1-1　区画線工	TDT300103	昼間_溶融式(手動)【手間のみ】	ゼブラ_20cm 時間的制約なし	m	隠岐	201			4週7休（週休2日対応）
5-1-1　区画線工	TDT300105	昼間_溶融式(手動)【手間のみ】	ゼブラ_20cm 時間的制約受ける	m	本土	*3			4週7休（週休2日対応）
5-1-1　区画線工	TDT300105	昼間_溶融式(手動)【手間のみ】	ゼブラ_20cm 時間的制約受ける	m	隠岐	212			4週7休（週休2日対応）
5-1-1　区画線工	TDT300107	昼間_溶融式(手動)【手間のみ】	ゼブラ_20cm 時間的制約著しく受ける	m	本土	*3			4週7休（週休2日対応）
5-1-1　区画線工	TDT300107	昼間_溶融式(手動)【手間のみ】	ゼブラ_20cm 時間的制約著しく受ける	m	隠岐	226			4週7休（週休2日対応）
5-1-1　区画線工	TDT300109	昼間_溶融式(手動)【手間のみ】	ゼブラ_30cm 時間的制約なし	m	本土	*3			4週7休（週休2日対応）
5-1-1　区画線工	TDT300109	昼間_溶融式(手動)【手間のみ】	ゼブラ_30cm 時間的制約なし	m	隠岐	296			4週7休（週休2日対応）
5-1-1　区画線工	TDT300111	昼間_溶融式(手動)【手間のみ】	ゼブラ_30cm 時間的制約受ける	m	本土	*3			4週7休（週休2日対応）
5-1-1　区画線工	TDT300111	昼間_溶融式(手動)【手間のみ】	ゼブラ_30cm 時間的制約受ける	m	隠岐	311			4週7休（週休2日対応）
5-1-1　区画線工	TDT300113	昼間_溶融式(手動)【手間のみ】	ゼブラ_30cm 時間的制約著しく受ける	m	本土	*3			4週7休（週休2日対応）
5-1-1　区画線工	TDT300113	昼間_溶融式(手動)【手間のみ】	ゼブラ_30cm 時間的制約著しく受ける	m	隠岐	333			4週7休（週休2日対応）
5-1-1　区画線工	TDT300115	昼間_溶融式(手動)【手間のみ】	ゼブラ_45cm 時間的制約なし	m	本土	*3			4週7休（週休2日対応）
5-1-1　区画線工	TDT300115	昼間_溶融式(手動)【手間のみ】	ゼブラ_45cm 時間的制約なし	m	隠岐	344			4週7休（週休2日対応）
5-1-1　区画線工	TDT300117	昼間_溶融式(手動)【手間のみ】	ゼブラ_45cm 時間的制約受ける	m	本土	*3			4週7休（週休2日対応）
5-1-1　区画線工	TDT300117	昼間_溶融式(手動)【手間のみ】	ゼブラ_45cm 時間的制約受ける	m	隠岐	363			4週7休（週休2日対応）

分類	単価CD	名称	規格	単位	地区名	単価値	留意事項	海上輸送費記載番号	摘要
5-1-1　区画線工	TDT300119	昼間_溶融式(手動)【手間のみ】	ゼブラ_45cm 時間的制約著しく受ける	m	本土	*3			4週7休（週休2日対応）
5-1-1　区画線工	TDT300119	昼間_溶融式(手動)【手間のみ】	ゼブラ_45cm 時間的制約著しく受ける	m	隠岐	387			4週7休（週休2日対応）
5-1-1　区画線工	TDT300145	昼間_溶融式(手動)【手間のみ】	矢印・記号・文字_15cm換算 時間的制約なし	m	本土	*3			4週7休（週休2日対応）
5-1-1　区画線工	TDT300145	昼間_溶融式(手動)【手間のみ】	矢印・記号・文字_15cm換算 時間的制約なし	m	隠岐	390			4週7休（週休2日対応）
5-1-1　区画線工	TDT300147	昼間_溶融式(手動)【手間のみ】	矢印・記号・文字_15cm換算 時間的制約受ける	m	本土	*3			4週7休（週休2日対応）
5-1-1　区画線工	TDT300147	昼間_溶融式(手動)【手間のみ】	矢印・記号・文字_15cm換算 時間的制約受ける	m	隠岐	410			4週7休（週休2日対応）
5-1-1　区画線工	TDT300149	昼間_溶融式(手動)【手間のみ】	矢印・記号・文字_15cm換算 時間的制約著しく受ける	m	本土	*3			4週7休（週休2日対応）
5-1-1　区画線工	TDT300149	昼間_溶融式(手動)【手間のみ】	矢印・記号・文字_15cm換算 時間的制約著しく受ける	m	隠岐	438			4週7休（週休2日対応）
5-1-1　区画線工	TDT300157	夜間_溶融式(手動)【手間のみ】	実線_15cm 時間的制約なし	m	本土	*3			4週7休（週休2日対応）
5-1-1　区画線工	TDT300157	夜間_溶融式(手動)【手間のみ】	実線_15cm 時間的制約なし	m	隠岐	225			4週7休（週休2日対応）
5-1-1　区画線工	TDT300159	夜間_溶融式(手動)【手間のみ】	実線_15cm 時間的制約受ける	m	本土	*3			4週7休（週休2日対応）
5-1-1　区画線工	TDT300159	夜間_溶融式(手動)【手間のみ】	実線_15cm 時間的制約受ける	m	隠岐	237			4週7休（週休2日対応）
5-1-1　区画線工	TDT300161	夜間_溶融式(手動)【手間のみ】	実線_15cm 時間的制約著しく受ける	m	本土	*3			4週7休（週休2日対応）
5-1-1　区画線工	TDT300161	夜間_溶融式(手動)【手間のみ】	実線_15cm 時間的制約著しく受ける	m	隠岐	254			4週7休（週休2日対応）
5-1-1　区画線工	TDT300163	夜間_溶融式(手動)【手間のみ】	実線_20cm 時間的制約なし	m	本土	*3			4週7休（週休2日対応）
5-1-1　区画線工	TDT300163	夜間_溶融式(手動)【手間のみ】	実線_20cm 時間的制約なし	m	隠岐	243			4週7休（週休2日対応）
5-1-1　区画線工	TDT300165	夜間_溶融式(手動)【手間のみ】	実線_20cm 時間的制約受ける	m	本土	*3			4週7休（週休2日対応）
5-1-1　区画線工	TDT300165	夜間_溶融式(手動)【手間のみ】	実線_20cm 時間的制約受ける	m	隠岐	257			4週7休（週休2日対応）
5-1-1　区画線工	TDT300167	夜間_溶融式(手動)【手間のみ】	実線_20cm 時間的制約著しく受ける	m	本土	*3			4週7休（週休2日対応）
5-1-1　区画線工	TDT300167	夜間_溶融式(手動)【手間のみ】	実線_20cm 時間的制約著しく受ける	m	隠岐	275			4週7休（週休2日対応）
5-1-1　区画線工	TDT300169	夜間_溶融式(手動)【手間のみ】	実線_30cm 時間的制約なし	m	本土	*3			4週7休（週休2日対応）
5-1-1　区画線工	TDT300169	夜間_溶融式(手動)【手間のみ】	実線_30cm 時間的制約なし	m	隠岐	359			4週7休（週休2日対応）
5-1-1　区画線工	TDT300171	夜間_溶融式(手動)【手間のみ】	実線_30cm 時間的制約受ける	m	本土	*3			4週7休（週休2日対応）
5-1-1　区画線工	TDT300171	夜間_溶融式(手動)【手間のみ】	実線_30cm 時間的制約受ける	m	隠岐	379			4週7休（週休2日対応）
5-1-1　区画線工	TDT300173	夜間_溶融式(手動)【手間のみ】	実線_30cm 時間的制約著しく受ける	m	本土	*3			4週7休（週休2日対応）
5-1-1　区画線工	TDT300173	夜間_溶融式(手動)【手間のみ】	実線_30cm 時間的制約著しく受ける	m	隠岐	406			4週7休（週休2日対応）
5-1-1　区画線工	TDT300175	夜間_溶融式(手動)【手間のみ】	実線_45cm 時間的制約なし	m	本土	*3			4週7休（週休2日対応）
5-1-1　区画線工	TDT300175	夜間_溶融式(手動)【手間のみ】	実線_45cm 時間的制約なし	m	隠岐	408			4週7休（週休2日対応）
5-1-1　区画線工	TDT300177	夜間_溶融式(手動)【手間のみ】	実線_45cm 時間的制約受ける	m	本土	*3			4週7休（週休2日対応）
5-1-1　区画線工	TDT300177	夜間_溶融式(手動)【手間のみ】	実線_45cm 時間的制約受ける	m	隠岐	430			4週7休（週休2日対応）
5-1-1　区画線工	TDT300179	夜間_溶融式(手動)【手間のみ】	実線_45cm 時間的制約著しく受ける	m	本土	*3			4週7休（週休2日対応）
5-1-1　区画線工	TDT300179	夜間_溶融式(手動)【手間のみ】	実線_45cm 時間的制約著しく受ける	m	隠岐	461			4週7休（週休2日対応）
5-1-1　区画線工	TDT300205	夜間_溶融式(手動)【手間のみ】	破線_15cm 時間的制約なし	m	本土	*3			4週7休（週休2日対応）
5-1-1　区画線工	TDT300205	夜間_溶融式(手動)【手間のみ】	破線_15cm 時間的制約なし	m	隠岐	250			4週7休（週休2日対応）
5-1-1　区画線工	TDT300207	夜間_溶融式(手動)【手間のみ】	破線_15cm 時間的制約受ける	m	本土	*3			4週7休（週休2日対応）
5-1-1　区画線工	TDT300207	夜間_溶融式(手動)【手間のみ】	破線_15cm 時間的制約受ける	m	隠岐	264			4週7休（週休2日対応）
5-1-1　区画線工	TDT300209	夜間_溶融式(手動)【手間のみ】	破線_15cm 時間的制約著しく受ける	m	本土	*3			4週7休（週休2日対応）
5-1-1　区画線工	TDT300209	夜間_溶融式(手動)【手間のみ】	破線_15cm 時間的制約著しく受ける	m	隠岐	282			4週7休（週休2日対応）
5-1-1　区画線工	TDT300211	夜間_溶融式(手動)【手間のみ】	破線_20cm 時間的制約なし	m	本土	*3			4週7休（週休2日対応）
5-1-1　区画線工	TDT300211	夜間_溶融式(手動)【手間のみ】	破線_20cm 時間的制約なし	m	隠岐	273			4週7休（週休2日対応）
5-1-1　区画線工	TDT300213	夜間_溶融式(手動)【手間のみ】	破線_20cm 時間的制約受ける	m	本土	*3			4週7休（週休2日対応）
5-1-1　区画線工	TDT300213	夜間_溶融式(手動)【手間のみ】	破線_20cm 時間的制約受ける	m	隠岐	288			4週7休（週休2日対応）
5-1-1　区画線工	TDT300215	夜間_溶融式(手動)【手間のみ】	破線_20cm 時間的制約著しく受ける	m	本土	*3			4週7休（週休2日対応）
5-1-1　区画線工	TDT300215	夜間_溶融式(手動)【手間のみ】	破線_20cm 時間的制約著しく受ける	m	隠岐	308			4週7休（週休2日対応）
5-1-1　区画線工	TDT300217	夜間_溶融式(手動)【手間のみ】	破線_30cm 時間的制約なし	m	本土	*3			4週7休（週休2日対応）
5-1-1　区画線工	TDT300217	夜間_溶融式(手動)【手間のみ】	破線_30cm 時間的制約なし	m	隠岐	408			4週7休（週休2日対応）

分類	単価CD	名称	規格	単位	地区名	単価値	留意事項	海上輸送費記載番号	摘要
5-1-1　区画線工	TDT300219	夜間_溶融式(手動)【手間のみ】	破線_30cm 時間的制約受ける	m	本土	*3			4週7休（週休2日対応）
5-1-1　区画線工	TDT300219	夜間_溶融式(手動)【手間のみ】	破線_30cm 時間的制約受ける	m	隠岐	430			4週7休（週休2日対応）
5-1-1　区画線工	TDT300221	夜間_溶融式(手動)【手間のみ】	破線_30cm 時間的制約著しく受ける	m	本土	*3			4週7休（週休2日対応）
5-1-1　区画線工	TDT300221	夜間_溶融式(手動)【手間のみ】	破線_30cm 時間的制約著しく受ける	m	隠岐	461			4週7休（週休2日対応）
5-1-1　区画線工	TDT300223	夜間_溶融式(手動)【手間のみ】	破線_45cm 時間的制約なし	m	本土	*3			4週7休（週休2日対応）
5-1-1　区画線工	TDT300223	夜間_溶融式(手動)【手間のみ】	破線_45cm 時間的制約なし	m	隠岐	449			4週7休（週休2日対応）
5-1-1　区画線工	TDT300225	夜間_溶融式(手動)【手間のみ】	破線_45cm 時間的制約受ける	m	本土	*3			4週7休（週休2日対応）
5-1-1　区画線工	TDT300225	夜間_溶融式(手動)【手間のみ】	破線_45cm 時間的制約受ける	m	隠岐	474			4週7休（週休2日対応）
5-1-1　区画線工	TDT300227	夜間_溶融式(手動)【手間のみ】	破線_45cm 時間的制約著しく受ける	m	本土	*3			4週7休（週休2日対応）
5-1-1　区画線工	TDT300227	夜間_溶融式(手動)【手間のみ】	破線_45cm 時間的制約著しく受ける	m	隠岐	507			4週7休（週休2日対応）
5-1-1　区画線工	TDT300253	夜間_溶融式(手動)【手間のみ】	ゼブラ_15cm 時間的制約なし	m	本土	*3			4週7休（週休2日対応）
5-1-1　区画線工	TDT300253	夜間_溶融式(手動)【手間のみ】	ゼブラ_15cm 時間的制約なし	m	隠岐	265			4週7休（週休2日対応）
5-1-1　区画線工	TDT300255	夜間_溶融式(手動)【手間のみ】	ゼブラ_15cm 時間的制約受ける	m	本土	*3			4週7休（週休2日対応）
5-1-1　区画線工	TDT300255	夜間_溶融式(手動)【手間のみ】	ゼブラ_15cm 時間的制約受ける	m	隠岐	279			4週7休（週休2日対応）
5-1-1　区画線工	TDT300257	夜間_溶融式(手動)【手間のみ】	ゼブラ_15cm 時間的制約著しく受ける	m	本土	*3			4週7休（週休2日対応）
5-1-1　区画線工	TDT300257	夜間_溶融式(手動)【手間のみ】	ゼブラ_15cm 時間的制約著しく受ける	m	隠岐	299			4週7休（週休2日対応）
5-1-1　区画線工	TDT300259	夜間_溶融式(手動)【手間のみ】	ゼブラ_20cm 時間的制約なし	m	本土	*3			4週7休（週休2日対応）
5-1-1　区画線工	TDT300259	夜間_溶融式(手動)【手間のみ】	ゼブラ_20cm 時間的制約なし	m	隠岐	291			4週7休（週休2日対応）
5-1-1　区画線工	TDT300261	夜間_溶融式(手動)【手間のみ】	ゼブラ_20cm 時間的制約受ける	m	本土	*3			4週7休（週休2日対応）
5-1-1　区画線工	TDT300261	夜間_溶融式(手動)【手間のみ】	ゼブラ_20cm 時間的制約受ける	m	隠岐	307			4週7休（週休2日対応）
5-1-1　区画線工	TDT300263	夜間_溶融式(手動)【手間のみ】	ゼブラ_20cm 時間的制約著しく受ける	m	本土	*3			4週7休（週休2日対応）
5-1-1　区画線工	TDT300263	夜間_溶融式(手動)【手間のみ】	ゼブラ_20cm 時間的制約著しく受ける	m	隠岐	328			4週7休（週休2日対応）
5-1-1　区画線工	TDT300265	夜間_溶融式(手動)【手間のみ】	ゼブラ_30cm 時間的制約なし	m	本土	*3			4週7休（週休2日対応）
5-1-1　区画線工	TDT300265	夜間_溶融式(手動)【手間のみ】	ゼブラ_30cm 時間的制約なし	m	隠岐	428			4週7休（週休2日対応）
5-1-1　区画線工	TDT300267	夜間_溶融式(手動)【手間のみ】	ゼブラ_30cm 時間的制約受ける	m	本土	*3			4週7休（週休2日対応）
5-1-1　区画線工	TDT300267	夜間_溶融式(手動)【手間のみ】	ゼブラ_30cm 時間的制約受ける	m	隠岐	452			4週7休（週休2日対応）
5-1-1　区画線工	TDT300269	夜間_溶融式(手動)【手間のみ】	ゼブラ_30cm 時間的制約著しく受ける	m	本土	*3			4週7休（週休2日対応）
5-1-1　区画線工	TDT300269	夜間_溶融式(手動)【手間のみ】	ゼブラ_30cm 時間的制約著しく受ける	m	隠岐	484			4週7休（週休2日対応）
5-1-1　区画線工	TDT300271	夜間_溶融式(手動)【手間のみ】	ゼブラ_45cm 時間的制約なし	m	本土	*3			4週7休（週休2日対応）
5-1-1　区画線工	TDT300271	夜間_溶融式(手動)【手間のみ】	ゼブラ_45cm 時間的制約なし	m	隠岐	498			4週7休（週休2日対応）
5-1-1　区画線工	TDT300273	夜間_溶融式(手動)【手間のみ】	ゼブラ_45cm 時間的制約受ける	m	本土	*3			4週7休（週休2日対応）
5-1-1　区画線工	TDT300273	夜間_溶融式(手動)【手間のみ】	ゼブラ_45cm 時間的制約受ける	m	隠岐	526			4週7休（週休2日対応）
5-1-1　区画線工	TDT300275	夜間_溶融式(手動)【手間のみ】	ゼブラ_45cm 時間的制約著しく受ける	m	本土	*3			4週7休（週休2日対応）
5-1-1　区画線工	TDT300275	夜間_溶融式(手動)【手間のみ】	ゼブラ_45cm 時間的制約著しく受ける	m	隠岐	563			4週7休（週休2日対応）
5-1-1　区画線工	TDT300301	夜間_溶融式(手動)【手間のみ】	矢印・記号・文字_15cm換算 時間的制約なし	m	本土	*3			4週7休（週休2日対応）
5-1-1　区画線工	TDT300301	夜間_溶融式(手動)【手間のみ】	矢印・記号・文字_15cm換算 時間的制約なし	m	隠岐	563			4週7休（週休2日対応）
5-1-1　区画線工	TDT300303	夜間_溶融式(手動)【手間のみ】	矢印・記号・文字_15cm換算 時間的制約受ける	m	本土	*3			4週7休（週休2日対応）
5-1-1　区画線工	TDT300303	夜間_溶融式(手動)【手間のみ】	矢印・記号・文字_15cm換算 時間的制約受ける	m	隠岐	594			4週7休（週休2日対応）
5-1-1　区画線工	TDT300305	夜間_溶融式(手動)【手間のみ】	矢印・記号・文字_15cm換算 時間的制約著しく受ける	m	本土	*3			4週7休（週休2日対応）
5-1-1　区画線工	TDT300305	夜間_溶融式(手動)【手間のみ】	矢印・記号・文字_15cm換算 時間的制約著しく受ける	m	隠岐	636			4週7休（週休2日対応）
5-1-1　区画線工	TDT300313	昼間_ペイント式(車載式)【手間のみ】	実線_15cm 時間的制約なし	m	本土	*3			4週7休（週休2日対応）
5-1-1　区画線工	TDT300313	昼間_ペイント式(車載式)【手間のみ】	実線_15cm 時間的制約なし	m	隠岐	66			4週7休（週休2日対応）
5-1-1　区画線工	TDT300315	昼間_ペイント式(車載式)【手間のみ】	実線_15cm 時間的制約受ける	m	本土	*3			4週7休（週休2日対応）
5-1-1　区画線工	TDT300315	昼間_ペイント式(車載式)【手間のみ】	実線_15cm 時間的制約受ける	m	隠岐	68			4週7休（週休2日対応）
5-1-1　区画線工	TDT300317	昼間_ペイント式(車載式)【手間のみ】	実線_15cm 時間的制約著しく受ける	m	本土	*3			4週7休（週休2日対応）
5-1-1　区画線工	TDT300317	昼間_ペイント式(車載式)【手間のみ】	実線_15cm 時間的制約著しく受ける	m	隠岐	72			4週7休（週休2日対応）

分類	単価CD	名称	規格	単位	地区名	単価値	留意事項	海上輸送費記載番号	摘要
5-1-1　区画線工	TDT300319	昼間_ペイント式(車載式)【手間のみ】	破線_15cm 時間的制約なし	m	本土	*3			4週7休（週休2日対応）
5-1-1　区画線工	TDT300319	昼間_ペイント式(車載式)【手間のみ】	破線_15cm 時間的制約なし	m	隠岐	79			4週7休（週休2日対応）
5-1-1　区画線工	TDT300321	昼間_ペイント式(車載式)【手間のみ】	破線_15cm 時間的制約受ける	m	本土	*3			4週7休（週休2日対応）
5-1-1　区画線工	TDT300321	昼間_ペイント式(車載式)【手間のみ】	破線_15cm 時間的制約受ける	m	隠岐	82			4週7休（週休2日対応）
5-1-1　区画線工	TDT300323	昼間_ペイント式(車載式)【手間のみ】	破線_15cm 時間的制約著しく受ける	m	本土	*3			4週7休（週休2日対応）
5-1-1　区画線工	TDT300323	昼間_ペイント式(車載式)【手間のみ】	破線_15cm 時間的制約著しく受ける	m	隠岐	87			4週7休（週休2日対応）
5-1-1　区画線工	TDT300325	昼間_ペイント式(車載式)【手間のみ】	破線_30cm 時間的制約なし	m	本土	*3			4週7休（週休2日対応）
5-1-1　区画線工	TDT300325	昼間_ペイント式(車載式)【手間のみ】	破線_30cm 時間的制約なし	m	隠岐	99			4週7休（週休2日対応）
5-1-1　区画線工	TDT300327	昼間_ペイント式(車載式)【手間のみ】	破線_30cm 時間的制約受ける	m	本土	*3			4週7休（週休2日対応）
5-1-1　区画線工	TDT300327	昼間_ペイント式(車載式)【手間のみ】	破線_30cm 時間的制約受ける	m	隠岐	103			4週7休（週休2日対応）
5-1-1　区画線工	TDT300329	昼間_ペイント式(車載式)【手間のみ】	破線_30cm 時間的制約著しく受ける	m	本土	*3			4週7休（週休2日対応）
5-1-1　区画線工	TDT300329	昼間_ペイント式(車載式)【手間のみ】	破線_30cm 時間的制約著しく受ける	m	隠岐	109			4週7休（週休2日対応）
5-1-1　区画線工	TDT300349	夜間_ペイント式(車載式)【手間のみ】	実線_15cm 時間的制約なし	m	本土	*3			4週7休（週休2日対応）
5-1-1　区画線工	TDT300349	夜間_ペイント式(車載式)【手間のみ】	実線_15cm 時間的制約なし	m	隠岐	88			4週7休（週休2日対応）
5-1-1　区画線工	TDT300351	夜間_ペイント式(車載式)【手間のみ】	実線_15cm 時間的制約受ける	m	本土	*3			4週7休（週休2日対応）
5-1-1　区画線工	TDT300351	夜間_ペイント式(車載式)【手間のみ】	実線_15cm 時間的制約受ける	m	隠岐	92			4週7休（週休2日対応）
5-1-1　区画線工	TDT300353	夜間_ペイント式(車載式)【手間のみ】	実線_15cm 時間的制約著しく受ける	m	本土	*3			4週7休（週休2日対応）
5-1-1　区画線工	TDT300353	夜間_ペイント式(車載式)【手間のみ】	実線_15cm 時間的制約著しく受ける	m	隠岐	98			4週7休（週休2日対応）
5-1-1　区画線工	TDT300355	夜間_ペイント式(車載式)【手間のみ】	破線_15cm 時間的制約なし	m	本土	*3			4週7休（週休2日対応）
5-1-1　区画線工	TDT300355	夜間_ペイント式(車載式)【手間のみ】	破線_15cm 時間的制約なし	m	隠岐	106			4週7休（週休2日対応）
5-1-1　区画線工	TDT300357	夜間_ペイント式(車載式)【手間のみ】	破線_15cm 時間的制約受ける	m	本土	*3			4週7休（週休2日対応）
5-1-1　区画線工	TDT300357	夜間_ペイント式(車載式)【手間のみ】	破線_15cm 時間的制約受ける	m	隠岐	111			4週7休（週休2日対応）
5-1-1　区画線工	TDT300359	夜間_ペイント式(車載式)【手間のみ】	破線_15cm 時間的制約著しく受ける	m	本土	*3			4週7休（週休2日対応）
5-1-1　区画線工	TDT300359	夜間_ペイント式(車載式)【手間のみ】	破線_15cm 時間的制約著しく受ける	m	隠岐	118			4週7休（週休2日対応）
5-1-1　区画線工	TDT300361	夜間_ペイント式(車載式)【手間のみ】	破線_30cm 時間的制約なし	m	本土	*3			4週7休（週休2日対応）
5-1-1　区画線工	TDT300361	夜間_ペイント式(車載式)【手間のみ】	破線_30cm 時間的制約なし	m	隠岐	133			4週7休（週休2日対応）
5-1-1　区画線工	TDT300363	夜間_ペイント式(車載式)【手間のみ】	破線_30cm 時間的制約受ける	m	本土	*3			4週7休（週休2日対応）
5-1-1　区画線工	TDT300363	夜間_ペイント式(車載式)【手間のみ】	破線_30cm 時間的制約受ける	m	隠岐	139			4週7休（週休2日対応）
5-1-1　区画線工	TDT300365	夜間_ペイント式(車載式)【手間のみ】	破線_30cm 時間的制約著しく受ける	m	本土	*3			4週7休（週休2日対応）
5-1-1　区画線工	TDT300365	夜間_ペイント式(車載式)【手間のみ】	破線_30cm 時間的制約著しく受ける	m	隠岐	147			4週7休（週休2日対応）
5-1-1　区画線工	TDT300385	昼間_区画線消去【手間のみ】	削り取り式_15cm換算 時間的制約なし	m	本土	*3			4週7休（週休2日対応）
5-1-1　区画線工	TDT300385	昼間_区画線消去【手間のみ】	削り取り式_15cm換算 時間的制約なし	m	隠岐	438			4週7休（週休2日対応）
5-1-1　区画線工	TDT300387	昼間_区画線消去【手間のみ】	削り取り式_15cm換算 時間的制約受ける	m	本土	*3			4週7休（週休2日対応）
5-1-1　区画線工	TDT300387	昼間_区画線消去【手間のみ】	削り取り式_15cm換算 時間的制約受ける	m	隠岐	463			4週7休（週休2日対応）
5-1-1　区画線工	TDT300389	昼間_区画線消去【手間のみ】	削り取り式_15cm換算 時間的制約著しく受ける	m	本土	*3			4週7休（週休2日対応）
5-1-1　区画線工	TDT300389	昼間_区画線消去【手間のみ】	削り取り式_15cm換算 時間的制約著しく受ける	m	隠岐	497			4週7休（週休2日対応）
5-1-1　区画線工	TDT300397	昼間_区画線消去【手間のみ】	WJ式(溶融式)_15cm換算 時間的制約なし	m	本土	*3			4週7休（週休2日対応）
5-1-1　区画線工	TDT300397	昼間_区画線消去【手間のみ】	WJ式(溶融式)_15cm換算 時間的制約なし	m	隠岐	818			4週7休（週休2日対応）
5-1-1　区画線工	TDT300399	昼間_区画線消去【手間のみ】	wJ式(溶融式)_15cm換算 時間的制約受ける	m	本土	*3			4週7休（週休2日対応）
5-1-1　区画線工	TDT300399	昼間_区画線消去【手間のみ】	wJ式(溶融式)_15cm換算 時間的制約受ける	m	隠岐	832			4週7休（週休2日対応）
5-1-1　区画線工	TDT300401	昼間_区画線消去【手間のみ】	WJ式(溶融式)_15cm換算 時間的制約著しく受ける	m	本土	*3			4週7休（週休2日対応）
5-1-1　区画線工	TDT300401	昼間_区画線消去【手間のみ】	WJ式(溶融式)_15cm換算 時間的制約著しく受ける	m	隠岐	851			4週7休（週休2日対応）
5-1-1　区画線工	TDT300403	昼間_区画線消去【手間のみ】	WJ式(ペイント式)_15cm換算 時間的制約なし	m	本土	*3			4週7休（週休2日対応）
5-1-1　区画線工	TDT300403	昼間_区画線消去【手間のみ】	WJ式(ペイント式)_15cm換算 時間的制約なし	m	隠岐	701			4週7休（週休2日対応）
5-1-1　区画線工	TDT300405	昼間_区画線消去【手間のみ】	WJ式(ペイント式)_15cm換算 時間的制約受ける	m	本土	*3			4週7休（週休2日対応）
5-1-1　区画線工	TDT300405	昼間_区画線消去【手間のみ】	WJ式(ペイント式)_15cm換算 時間的制約受ける	m	隠岐	713			4週7休（週休2日対応）

分類	単価CD	名称	規格	単位	地区名	単価値	留意事項	海上輸送費記載番号	摘要
5-1-1　区画線工	TDT300407	昼間_区画線消去【手間のみ】	WJ式(ペイント式)_15cm換算 時間的制約著しく受ける	m	本土	*3			4週7休（週休2日対応）
5-1-1　区画線工	TDT300407	昼間_区画線消去【手間のみ】	WJ式(ペイント式)_15cm換算 時間的制約著しく受ける	m	隠岐	729			4週7休（週休2日対応）
5-1-1　区画線工	TDT300409	夜間_区画線消去【手間のみ】	削り取り式_15cm換算 時間的制約なし	m	本土	*3			4週7休（週休2日対応）
5-1-1　区画線工	TDT300409	夜間_区画線消去【手間のみ】	削り取り式_15cm換算 時間的制約なし	m	隠岐	647			4週7休（週休2日対応）
5-1-1　区画線工	TDT300411	夜間_区画線消去【手間のみ】	削り取り式_15cm換算 時間的制約受ける	m	本土	*3			4週7休（週休2日対応）
5-1-1　区画線工	TDT300411	夜間_区画線消去【手間のみ】	削り取り式_15cm換算 時間的制約受ける	m	隠岐	685			4週7休（週休2日対応）
5-1-1　区画線工	TDT300413	夜間_区画線消去【手間のみ】	削り取り式_15cm換算 時間的制約著しく受ける	m	本土	*3			4週7休（週休2日対応）
5-1-1　区画線工	TDT300413	夜間_区画線消去【手間のみ】	削り取り式_15cm換算 時間的制約著しく受ける	m	隠岐	735			4週7休（週休2日対応）
5-1-1　区画線工	TDT300421	夜間_区画線消去【手間のみ】	WJ式(溶融式)_15cm換算 時間的制約なし	m	本土	*3			4週7休（週休2日対応）
5-1-1　区画線工	TDT300421	夜間_区画線消去【手間のみ】	WJ式(溶融式)_15cm換算 時間的制約なし	m	隠岐	936			4週7休（週休2日対応）
5-1-1　区画線工	TDT300423	夜間_区画線消去【手間のみ】	WJ式(溶融式)_15cm換算 時間的制約受ける	m	本土	*3			4週7休（週休2日対応）
5-1-1　区画線工	TDT300423	夜間_区画線消去【手間のみ】	WJ式(溶融式)_15cm換算 時間的制約受ける	m	隠岐	957			4週7休（週休2日対応）
5-1-1　区画線工	TDT300425	夜間_区画線消去【手間のみ】	WJ式(溶融式)_15cm換算 時間的制約著しく受ける	m	本土	*3			4週7休（週休2日対応）
5-1-1　区画線工	TDT300425	夜間_区画線消去【手間のみ】	WJ式(溶融式)_15cm換算 時間的制約著しく受ける	m	隠岐	985			4週7休（週休2日対応）
5-1-1　区画線工	TDT300427	夜間_区画線消去【手間のみ】	WJ式(ペイント式)_15cm換算 時間的制約なし	m	本土	*3			4週7休（週休2日対応）
5-1-1　区画線工	TDT300427	夜間_区画線消去【手間のみ】	WJ式(ペイント式)_15cm換算 時間的制約なし	m	隠岐	802			4週7休（週休2日対応）
5-1-1　区画線工	TDT300429	夜間_区画線消去【手間のみ】	WJ式(ペイント式)_15cm換算 時間的制約受ける	m	本土	*3			4週7休（週休2日対応）
5-1-1　区画線工	TDT300429	夜間_区画線消去【手間のみ】	WJ式(ペイント式)_15cm換算 時間的制約受ける	m	隠岐	820			4週7休（週休2日対応）
5-1-1　区画線工	TDT300431	夜間_区画線消去【手間のみ】	WJ式(ペイント式)_15cm換算 時間的制約著しく受ける	m	本土	*3			4週7休（週休2日対応）
5-1-1　区画線工	TDT300431	夜間_区画線消去【手間のみ】	WJ式(ペイント式)_15cm換算 時間的制約著しく受ける	m	隠岐	844			4週7休（週休2日対応）
5-1-1　区画線工	TDT301609	昼間_ペイント式(手動)【手間のみ】	実線_15cm 時間的制約なし	m	本土	149			4週7休（週休2日対応）
5-1-1　区画線工	TDT301611	昼間_ペイント式(手動)【手間のみ】	実線_15cm 時間的制約受ける	m	本土	162			4週7休（週休2日対応）
5-1-1　区画線工	TDT301613	昼間_ペイント式(手動)【手間のみ】	実線_15cm 時間的制約著しく受ける	m	本土	177			4週7休（週休2日対応）
5-1-1　区画線工	TDT301615	昼間_ペイント式(手動)【手間のみ】	破線_15cm 時間的制約なし	m	本土	177			4週7休（週休2日対応）
5-1-1　区画線工	TDT301617	昼間_ペイント式(手動)【手間のみ】	破線_15cm 時間的制約受ける	m	本土	192			4週7休（週休2日対応）
5-1-1　区画線工	TDT301619	昼間_ペイント式(手動)【手間のみ】	破線_15cm 時間的制約著しく受ける	m	本土	210			4週7休（週休2日対応）
5-1-1　区画線工	TDT301621	昼間_ペイント式(手動)【手間のみ】	破線_30cm 時間的制約なし	m	本土	293			4週7休（週休2日対応）
5-1-1　区画線工	TDT301623	昼間_ペイント式(手動)【手間のみ】	破線_30cm 時間的制約受ける	m	本土	318			4週7休（週休2日対応）
5-1-1　区画線工	TDT301625	昼間_ペイント式(手動)【手間のみ】	破線_30cm 時間的制約著しく受ける	m	本土	347			4週7休（週休2日対応）
5-1-1　区画線工	TDT301627	夜間_ペイント式(手動)【手間のみ】	実線_15cm 時間的制約なし	m	本土	213			4週7休（週休2日対応）
5-1-1　区画線工	TDT301629	夜間_ペイント式(手動)【手間のみ】	実線_15cm 時間的制約受ける	m	本土	231			4週7休（週休2日対応）
5-1-1　区画線工	TDT301631	夜間_ペイント式(手動)【手間のみ】	実線_15cm 時間的制約著しく受ける	m	本土	252			4週7休（週休2日対応）
5-1-1　区画線工	TDT301633	夜間_ペイント式(手動)【手間のみ】	破線_15cm 時間的制約なし	m	本土	252			4週7休（週休2日対応）
5-1-1　区画線工	TDT301635	夜間_ペイント式(手動)【手間のみ】	破線_15cm 時間的制約受ける	m	本土	274			4週7休（週休2日対応）
5-1-1　区画線工	TDT301637	夜間_ペイント式(手動)【手間のみ】	破線_15cm 時間的制約著しく受ける	m	本土	299			4週7休（週休2日対応）
5-1-1　区画線工	TDT301639	夜間_ペイント式(手動)【手間のみ】	破線_30cm 時間的制約なし	m	本土	416			4週7休（週休2日対応）
5-1-1　区画線工	TDT301641	夜間_ペイント式(手動)【手間のみ】	破線_30cm 時間的制約受ける	m	本土	451			4週7休（週休2日対応）
5-1-1　区画線工	TDT301643	夜間_ペイント式(手動)【手間のみ】	破線_30cm 時間的制約著しく受ける	m	本土	492			4週7休（週休2日対応）
5-1-2　高視認性区画線工	TDT300433	昼間_非リブ式(溶融式)【手間のみ】	実線_15cm 時間的制約なし	m	本土	*3			4週7休（週休2日対応）
5-1-2　高視認性区画線工	TDT300433	昼間_非リブ式(溶融式)【手間のみ】	実線_15cm 時間的制約なし	m	隠岐	214			4週7休（週休2日対応）
5-1-2　高視認性区画線工	TDT300435	昼間_非リブ式(溶融式)【手間のみ】	実線_15cm 時間的制約受ける	m	本土	*3			4週7休（週休2日対応）
5-1-2　高視認性区画線工	TDT300435	昼間_非リブ式(溶融式)【手間のみ】	実線_15cm 時間的制約受ける	m	隠岐	225			4週7休（週休2日対応）
5-1-2　高視認性区画線工	TDT300437	昼間_非リブ式(溶融式)【手間のみ】	実線_15cm 時間的制約著しく受ける	m	本土	*3			4週7休（週休2日対応）
5-1-2　高視認性区画線工	TDT300437	昼間_非リブ式(溶融式)【手間のみ】	実線_15cm 時間的制約著しく受ける	m	隠岐	240			4週7休（週休2日対応）
5-1-2　高視認性区画線工	TDT300439	昼間_非リブ式(溶融式)【手間のみ】	実線_20cm 時間的制約なし	m	本土	*3			4週7休（週休2日対応）
5-1-2　高視認性区画線工	TDT300439	昼間_非リブ式(溶融式)【手間のみ】	実線_20cm 時間的制約なし	m	隠岐	247			4週7休（週休2日対応）

分類	単価CD	名称	規格	単位	地区名	単価値	留意事項	海上輸送費記載番号	摘要
5-1-2　高視認性区画線工	TDT300441	昼間_非リブ式(溶融式)【手間のみ】	実線_20cm 時間的制約受ける	m	本土	*3			4週7休（週休2日対応）
5-1-2　高視認性区画線工	TDT300441	昼間_非リブ式(溶融式)【手間のみ】	実線_20cm 時間的制約受ける	m	隠岐	260			4週7休（週休2日対応）
5-1-2　高視認性区画線工	TDT300443	昼間_非リブ式(溶融式)【手間のみ】	実線_20cm 時間的制約著しく受ける	m	本土	*3			4週7休（週休2日対応）
5-1-2　高視認性区画線工	TDT300443	昼間_非リブ式(溶融式)【手間のみ】	実線_20cm 時間的制約著しく受ける	m	隠岐	277			4週7休（週休2日対応）
5-1-2　高視認性区画線工	TDT300445	昼間_非リブ式(溶融式)【手間のみ】	実線_30cm 時間的制約なし	m	本土	*3			4週7休（週休2日対応）
5-1-2　高視認性区画線工	TDT300445	昼間_非リブ式(溶融式)【手間のみ】	実線_30cm 時間的制約なし	m	隠岐	321			4週7休（週休2日対応）
5-1-2　高視認性区画線工	TDT300447	昼間_非リブ式(溶融式)【手間のみ】	実線_30cm 時間的制約受ける	m	本土	*3			4週7休（週休2日対応）
5-1-2　高視認性区画線工	TDT300447	昼間_非リブ式(溶融式)【手間のみ】	実線_30cm 時間的制約受ける	m	隠岐	338			4週7休（週休2日対応）
5-1-2　高視認性区画線工	TDT300449	昼間_非リブ式(溶融式)【手間のみ】	実線_30cm 時間的制約著しく受ける	m	本土	*3			4週7休（週休2日対応）
5-1-2　高視認性区画線工	TDT300449	昼間_非リブ式(溶融式)【手間のみ】	実線_30cm 時間的制約著しく受ける	m	隠岐	360			4週7休（週休2日対応）
5-1-2　高視認性区画線工	TDT300451	昼間_非リブ式(溶融式)【手間のみ】	実線_45cm 時間的制約なし	m	本土	*3			4週7休（週休2日対応）
5-1-2　高視認性区画線工	TDT300451	昼間_非リブ式(溶融式)【手間のみ】	実線_45cm 時間的制約なし	m	隠岐	380			4週7休（週休2日対応）
5-1-2　高視認性区画線工	TDT300453	昼間_非リブ式(溶融式)【手間のみ】	実線_45cm 時間的制約受ける	m	本土	*3			4週7休（週休2日対応）
5-1-2　高視認性区画線工	TDT300453	昼間_非リブ式(溶融式)【手間のみ】	実線_45cm 時間的制約受ける	m	隠岐	399			4週7休（週休2日対応）
5-1-2　高視認性区画線工	TDT300455	昼間_非リブ式(溶融式)【手間のみ】	実線_45cm 時間的制約著しく受ける	m	本土	*3			4週7休（週休2日対応）
5-1-2　高視認性区画線工	TDT300455	昼間_非リブ式(溶融式)【手間のみ】	実線_45cm 時間的制約著しく受ける	m	隠岐	425			4週7休（週休2日対応）
5-1-2　高視認性区画線工	TDT300481	昼間_非リブ式(溶融式)【手間のみ】	ゼブラ_15cm 時間的制約なし	m	本土	*3			4週7休（週休2日対応）
5-1-2　高視認性区画線工	TDT300481	昼間_非リブ式(溶融式)【手間のみ】	ゼブラ_15cm 時間的制約なし	m	隠岐	247			4週7休（週休2日対応）
5-1-2　高視認性区画線工	TDT300483	昼間_非リブ式(溶融式)【手間のみ】	ゼブラ_15cm 時間的制約受ける	m	本土	*3			4週7休（週休2日対応）
5-1-2　高視認性区画線工	TDT300483	昼間_非リブ式(溶融式)【手間のみ】	ゼブラ_15cm 時間的制約受ける	m	隠岐	260			4週7休（週休2日対応）
5-1-2　高視認性区画線工	TDT300485	昼間_非リブ式(溶融式)【手間のみ】	ゼブラ_15cm 時間的制約著しく受ける	m	本土	*3			4週7休（週休2日対応）
5-1-2　高視認性区画線工	TDT300485	昼間_非リブ式(溶融式)【手間のみ】	ゼブラ_15cm 時間的制約著しく受ける	m	隠岐	277			4週7休（週休2日対応）
5-1-2　高視認性区画線工	TDT300487	昼間_非リブ式(溶融式)【手間のみ】	ゼブラ_20cm 時間的制約なし	m	本土	*3			4週7休（週休2日対応）
5-1-2　高視認性区画線工	TDT300487	昼間_非リブ式(溶融式)【手間のみ】	ゼブラ_20cm 時間的制約なし	m	隠岐	292			4週7休（週休2日対応）
5-1-2　高視認性区画線工	TDT300489	昼間_非リブ式(溶融式)【手間のみ】	ゼブラ_20cm 時間的制約受ける	m	本土	*3			4週7休（週休2日対応）
5-1-2　高視認性区画線工	TDT300489	昼間_非リブ式(溶融式)【手間のみ】	ゼブラ_20cm 時間的制約受ける	m	隠岐	307			4週7休（週休2日対応）
5-1-2　高視認性区画線工	TDT300491	昼間_非リブ式(溶融式)【手間のみ】	ゼブラ_20cm 時間的制約著しく受ける	m	本土	*3			4週7休（週休2日対応）
5-1-2　高視認性区画線工	TDT300491	昼間_非リブ式(溶融式)【手間のみ】	ゼブラ_20cm 時間的制約著しく受ける	m	隠岐	327			4週7休（週休2日対応）
5-1-2　高視認性区画線工	TDT300493	昼間_非リブ式(溶融式)【手間のみ】	ゼブラ_30cm 時間的制約なし	m	本土	*3			4週7休（週休2日対応）
5-1-2　高視認性区画線工	TDT300493	昼間_非リブ式(溶融式)【手間のみ】	ゼブラ_30cm 時間的制約なし	m	隠岐	402			4週7休（週休2日対応）
5-1-2　高視認性区画線工	TDT300495	昼間_非リブ式(溶融式)【手間のみ】	ゼブラ_30cm 時間的制約受ける	m	本土	*3			4週7休（週休2日対応）
5-1-2　高視認性区画線工	TDT300495	昼間_非リブ式(溶融式)【手間のみ】	ゼブラ_30cm 時間的制約受ける	m	隠岐	423			4週7休（週休2日対応）
5-1-2　高視認性区画線工	TDT300497	昼間_非リブ式(溶融式)【手間のみ】	ゼブラ_30cm 時間的制約著しく受ける	m	本土	*3			4週7休（週休2日対応）
5-1-2　高視認性区画線工	TDT300497	昼間_非リブ式(溶融式)【手間のみ】	ゼブラ_30cm 時間的制約著しく受ける	m	隠岐	450			4週7休（週休2日対応）
5-1-2　高視認性区画線工	TDT300499	昼間_非リブ式(溶融式)【手間のみ】	ゼブラ_45cm 時間的制約なし	m	本土	*3			4週7休（週休2日対応）
5-1-2　高視認性区画線工	TDT300499	昼間_非リブ式(溶融式)【手間のみ】	ゼブラ_45cm 時間的制約なし	m	隠岐	459			4週7休（週休2日対応）
5-1-2　高視認性区画線工	TDT300501	昼間_非リブ式(溶融式)【手間のみ】	ゼブラ_45cm 時間的制約受ける	m	本土	*3			4週7休（週休2日対応）
5-1-2　高視認性区画線工	TDT300501	昼間_非リブ式(溶融式)【手間のみ】	ゼブラ_45cm 時間的制約受ける	m	隠岐	483			4週7休（週休2日対応）
5-1-2　高視認性区画線工	TDT300503	昼間_非リブ式(溶融式)【手間のみ】	ゼブラ_45cm 時間的制約著しく受ける	m	本土	*3			4週7休（週休2日対応）
5-1-2　高視認性区画線工	TDT300503	昼間_非リブ式(溶融式)【手間のみ】	ゼブラ_45cm 時間的制約著しく受ける	m	隠岐	515			4週7休（週休2日対応）
5-1-2　高視認性区画線工	TDT300529	昼間_リブ式(溶融式)【手間のみ】	実線_15cm 時間的制約なし	m	本土	*3			4週7休（週休2日対応）
5-1-2　高視認性区画線工	TDT300529	昼間_リブ式(溶融式)【手間のみ】	実線_15cm 時間的制約なし	m	隠岐	214			4週7休（週休2日対応）
5-1-2　高視認性区画線工	TDT300531	昼間_リブ式(溶融式)【手間のみ】	実線_15cm 時間的制約受ける	m	本土	*3			4週7休（週休2日対応）
5-1-2　高視認性区画線工	TDT300531	昼間_リブ式(溶融式)【手間のみ】	実線_15cm 時間的制約受ける	m	隠岐	225			4週7休（週休2日対応）
5-1-2　高視認性区画線工	TDT300533	昼間_リブ式(溶融式)【手間のみ】	実線_15cm 時間的制約著しく受ける	m	本土	*3			4週7休（週休2日対応）
5-1-2　高視認性区画線工	TDT300533	昼間_リブ式(溶融式)【手間のみ】	実線_15cm 時間的制約著しく受ける	m	隠岐	240			4週7休（週休2日対応）

分類	単価CD	名称	規格	単位	地区名	単価値	留意事項	海上輸送費記載番号	摘要
5-1-2　高視認性区画線工	TDT300535	昼間_リブ式(溶融式)【手間のみ】	実線_20cm 時間的制約なし	m	本土	*3			4週7休（週休2日対応）
5-1-2　高視認性区画線工	TDT300535	昼間_リブ式(溶融式)【手間のみ】	実線_20cm 時間的制約なし	m	隠岐	247			4週7休（週休2日対応）
5-1-2　高視認性区画線工	TDT300537	昼間_リブ式(溶融式)【手間のみ】	実線_20cm 時間的制約受ける	m	本土	*3			4週7休（週休2日対応）
5-1-2　高視認性区画線工	TDT300537	昼間_リブ式(溶融式)【手間のみ】	実線_20cm 時間的制約受ける	m	隠岐	260			4週7休（週休2日対応）
5-1-2　高視認性区画線工	TDT300539	昼間_リブ式(溶融式)【手間のみ】	実線_20cm 時間的制約著しく受ける	m	本土	*3			4週7休（週休2日対応）
5-1-2　高視認性区画線工	TDT300539	昼間_リブ式(溶融式)【手間のみ】	実線_20cm 時間的制約著しく受ける	m	隠岐	277			4週7休（週休2日対応）
5-1-2　高視認性区画線工	TDT300541	昼間_リブ式(溶融式)【手間のみ】	実線_30cm 時間的制約なし	m	本土	*3			4週7休（週休2日対応）
5-1-2　高視認性区画線工	TDT300541	昼間_リブ式(溶融式)【手間のみ】	実線_30cm 時間的制約なし	m	隠岐	321			4週7休（週休2日対応）
5-1-2　高視認性区画線工	TDT300543	昼間_リブ式(溶融式)【手間のみ】	実線_30cm 時間的制約受ける	m	本土	*3			4週7休（週休2日対応）
5-1-2　高視認性区画線工	TDT300543	昼間_リブ式(溶融式)【手間のみ】	実線_30cm 時間的制約受ける	m	隠岐	338			4週7休（週休2日対応）
5-1-2　高視認性区画線工	TDT300545	昼間_リブ式(溶融式)【手間のみ】	実線_30cm 時間的制約著しく受ける	m	本土	*3			4週7休（週休2日対応）
5-1-2　高視認性区画線工	TDT300545	昼間_リブ式(溶融式)【手間のみ】	実線_30cm 時間的制約著しく受ける	m	隠岐	360			4週7休（週休2日対応）
5-1-2　高視認性区画線工	TDT300565	夜間_非リブ式(溶融式)【手間のみ】	実線_15cm 時間的制約なし	m	本土	*3			4週7休（週休2日対応）
5-1-2　高視認性区画線工	TDT300565	夜間_非リブ式(溶融式)【手間のみ】	実線_15cm 時間的制約なし	m	隠岐	306			4週7休（週休2日対応）
5-1-2　高視認性区画線工	TDT300567	夜間_非リブ式(溶融式)【手間のみ】	実線_15cm 時間的制約受ける	m	本土	*3			4週7休（週休2日対応）
5-1-2　高視認性区画線工	TDT300567	夜間_非リブ式(溶融式)【手間のみ】	実線_15cm 時間的制約受ける	m	隠岐	323			4週7休（週休2日対応）
5-1-2　高視認性区画線工	TDT300569	夜間_非リブ式(溶融式)【手間のみ】	実線_15cm 時間的制約著しく受ける	m	本土	*3			4週7休（週休2日対応）
5-1-2　高視認性区画線工	TDT300569	夜間_非リブ式(溶融式)【手間のみ】	実線_15cm 時間的制約著しく受ける	m	隠岐	345			4週7休（週休2日対応）
5-1-2　高視認性区画線工	TDT300571	夜間_非リブ式(溶融式)【手間のみ】	実線_20cm 時間的制約なし	m	本土	*3			4週7休（週休2日対応）
5-1-2　高視認性区画線工	TDT300571	夜間_非リブ式(溶融式)【手間のみ】	実線_20cm 時間的制約なし	m	隠岐	353			4週7休（週休2日対応）
5-1-2　高視認性区画線工	TDT300573	夜間_非リブ式(溶融式)【手間のみ】	実線_20cm 時間的制約受ける	m	本土	*3			4週7休（週休2日対応）
5-1-2　高視認性区画線工	TDT300573	夜間_非リブ式(溶融式)【手間のみ】	実線_20cm 時間的制約受ける	m	隠岐	372			4週7休（週休2日対応）
5-1-2　高視認性区画線工	TDT300575	夜間_非リブ式(溶融式)【手間のみ】	実線_20cm 時間的制約著しく受ける	m	本土	*3			4週7休（週休2日対応）
5-1-2　高視認性区画線工	TDT300575	夜間_非リブ式(溶融式)【手間のみ】	実線_20cm 時間的制約著しく受ける	m	隠岐	398			4週7休（週休2日対応）
5-1-2　高視認性区画線工	TDT300577	夜間_非リブ式(溶融式)【手間のみ】	実線_30cm 時間的制約なし	m	本土	*3			4週7休（週休2日対応）
5-1-2　高視認性区画線工	TDT300577	夜間_非リブ式(溶融式)【手間のみ】	実線_30cm 時間的制約なし	m	隠岐	460			4週7休（週休2日対応）
5-1-2　高視認性区画線工	TDT300579	夜間_非リブ式(溶融式)【手間のみ】	実線_30cm 時間的制約受ける	m	本土	*3			4週7休（週休2日対応）
5-1-2　高視認性区画線工	TDT300579	夜間_非リブ式(溶融式)【手間のみ】	実線_30cm 時間的制約受ける	m	隠岐	484			4週7休（週休2日対応）
5-1-2　高視認性区画線工	TDT300581	夜間_非リブ式(溶融式)【手間のみ】	実線_30cm 時間的制約著しく受ける	m	本土	*3			4週7休（週休2日対応）
5-1-2　高視認性区画線工	TDT300581	夜間_非リブ式(溶融式)【手間のみ】	実線_30cm 時間的制約著しく受ける	m	隠岐	517			4週7休（週休2日対応）
5-1-2　高視認性区画線工	TDT300583	夜間_非リブ式(溶融式)【手間のみ】	実線_45cm 時間的制約なし	m	本土	*3			4週7休（週休2日対応）
5-1-2　高視認性区画線工	TDT300583	夜間_非リブ式(溶融式)【手間のみ】	実線_45cm 時間的制約なし	m	隠岐	543			4週7休（週休2日対応）
5-1-2　高視認性区画線工	TDT300585	夜間_非リブ式(溶融式)【手間のみ】	実線_45cm 時間的制約受ける	m	本土	*3			4週7休（週休2日対応）
5-1-2　高視認性区画線工	TDT300585	夜間_非リブ式(溶融式)【手間のみ】	実線_45cm 時間的制約受ける	m	隠岐	572			4週7休（週休2日対応）
5-1-2　高視認性区画線工	TDT300587	夜間_非リブ式(溶融式)【手間のみ】	実線_45cm 時間的制約著しく受ける	m	本土	*3			4週7休（週休2日対応）
5-1-2　高視認性区画線工	TDT300587	夜間_非リブ式(溶融式)【手間のみ】	実線_45cm 時間的制約著しく受ける	m	隠岐	611			4週7休（週休2日対応）
5-1-2　高視認性区画線工	TDT300613	夜間_非リブ式(溶融式)【手間のみ】	ゼブラ_15cm 時間的制約なし	m	本土	*3			4週7休（週休2日対応）
5-1-2　高視認性区画線工	TDT300613	夜間_非リブ式(溶融式)【手間のみ】	ゼブラ_15cm 時間的制約なし	m	隠岐	353			4週7休（週休2日対応）
5-1-2　高視認性区画線工	TDT300615	夜間_非リブ式(溶融式)【手間のみ】	ゼブラ_15cm 時間的制約受ける	m	本土	*3			4週7休（週休2日対応）
5-1-2　高視認性区画線工	TDT300615	夜間_非リブ式(溶融式)【手間のみ】	ゼブラ_15cm 時間的制約受ける	m	隠岐	372			4週7休（週休2日対応）
5-1-2　高視認性区画線工	TDT300617	夜間_非リブ式(溶融式)【手間のみ】	ゼブラ_15cm 時間的制約著しく受ける	m	本土	*3			4週7休（週休2日対応）
5-1-2　高視認性区画線工	TDT300617	夜間_非リブ式(溶融式)【手間のみ】	ゼブラ_15cm 時間的制約著しく受ける	m	隠岐	398			4週7休（週休2日対応）
5-1-2　高視認性区画線工	TDT300619	夜間_非リブ式(溶融式)【手間のみ】	ゼブラ_20cm 時間的制約なし	m	本土	*3			4週7休（週休2日対応）
5-1-2　高視認性区画線工	TDT300619	夜間_非リブ式(溶融式)【手間のみ】	ゼブラ_20cm 時間的制約なし	m	隠岐	418			4週7休（週休2日対応）
5-1-2　高視認性区画線工	TDT300621	夜間_非リブ式(溶融式)【手間のみ】	ゼブラ_20cm 時間的制約受ける	m	本土	*3			4週7休（週休2日対応）
5-1-2　高視認性区画線工	TDT300621	夜間_非リブ式(溶融式)【手間のみ】	ゼブラ_20cm 時間的制約受ける	m	隠岐	440			4週7休（週休2日対応）

分類	単価CD	名称	規格	単位	地区名	単価値	留意事項	海上輸送費記載番号	摘要
5-1-2　高視認性区画線工	TDT300623	夜間_非リブ式(溶融式)【手間のみ】	ゼブラ_20cm 時間的制約著しく受ける	m	本土	*3			4週7休（週休2日対応）
5-1-2　高視認性区画線工	TDT300623	夜間_非リブ式(溶融式)【手間のみ】	ゼブラ_20cm 時間的制約著しく受ける	m	隠岐	470			4週7休（週休2日対応）
5-1-2　高視認性区画線工	TDT300625	夜間_非リブ式(溶融式)【手間のみ】	ゼブラ_30cm 時間的制約なし	m	本土	*3			4週7休（週休2日対応）
5-1-2　高視認性区画線工	TDT300625	夜間_非リブ式(溶融式)【手間のみ】	ゼブラ_30cm 時間的制約なし	m	隠岐	574			4週7休（週休2日対応）
5-1-2　高視認性区画線工	TDT300627	夜間_非リブ式(溶融式)【手間のみ】	ゼブラ_30cm 時間的制約受ける	m	本土	*3			4週7休（週休2日対応）
5-1-2　高視認性区画線工	TDT300627	夜間_非リブ式(溶融式)【手間のみ】	ゼブラ_30cm 時間的制約受ける	m	隠岐	605			4週7休（週休2日対応）
5-1-2　高視認性区画線工	TDT300629	夜間_非リブ式(溶融式)【手間のみ】	ゼブラ_30cm 時間的制約著しく受ける	m	本土	*3			4週7休（週休2日対応）
5-1-2　高視認性区画線工	TDT300629	夜間_非リブ式(溶融式)【手間のみ】	ゼブラ_30cm 時間的制約著しく受ける	m	隠岐	647			4週7休（週休2日対応）
5-1-2　高視認性区画線工	TDT300631	夜間_非リブ式(溶融式)【手間のみ】	ゼブラ_45cm 時間的制約なし	m	本土	*3			4週7休（週休2日対応）
5-1-2　高視認性区画線工	TDT300631	夜間_非リブ式(溶融式)【手間のみ】	ゼブラ_45cm 時間的制約なし	m	隠岐	657			4週7休（週休2日対応）
5-1-2　高視認性区画線工	TDT300633	夜間_非リブ式(溶融式)【手間のみ】	ゼブラ_45cm 時間的制約受ける	m	本土	*3			4週7休（週休2日対応）
5-1-2　高視認性区画線工	TDT300633	夜間_非リブ式(溶融式)【手間のみ】	ゼブラ_45cm 時間的制約受ける	m	隠岐	692			4週7休（週休2日対応）
5-1-2　高視認性区画線工	TDT300635	夜間_非リブ式(溶融式)【手間のみ】	ゼブラ_45cm 時間的制約著しく受ける	m	本土	*3			4週7休（週休2日対応）
5-1-2　高視認性区画線工	TDT300635	夜間_非リブ式(溶融式)【手間のみ】	ゼブラ_45cm 時間的制約著しく受ける	m	隠岐	739			4週7休（週休2日対応）
5-1-2　高視認性区画線工	TDT300661	夜間_リブ式(溶融式)【手間のみ】	実線_15cm 時間的制約なし	m	本土	*3			4週7休（週休2日対応）
5-1-2　高視認性区画線工	TDT300661	夜間_リブ式(溶融式)【手間のみ】	実線_15cm 時間的制約なし	m	隠岐	306			4週7休（週休2日対応）
5-1-2　高視認性区画線工	TDT300663	夜間_リブ式(溶融式)【手間のみ】	実線_15cm 時間的制約受ける	m	本土	*3			4週7休（週休2日対応）
5-1-2　高視認性区画線工	TDT300663	夜間_リブ式(溶融式)【手間のみ】	実線_15cm 時間的制約受ける	m	隠岐	323			4週7休（週休2日対応）
5-1-2　高視認性区画線工	TDT300665	夜間_リブ式(溶融式)【手間のみ】	実線_15cm 時間的制約著しく受ける	m	本土	*3			4週7休（週休2日対応）
5-1-2　高視認性区画線工	TDT300665	夜間_リブ式(溶融式)【手間のみ】	実線_15cm 時間的制約著しく受ける	m	隠岐	345			4週7休（週休2日対応）
5-1-2　高視認性区画線工	TDT300667	夜間_リブ式(溶融式)【手間のみ】	実線_20cm 時間的制約なし	m	本土	*3			4週7休（週休2日対応）
5-1-2　高視認性区画線工	TDT300667	夜間_リブ式(溶融式)【手間のみ】	実線_20cm 時間的制約なし	m	隠岐	353			4週7休（週休2日対応）
5-1-2　高視認性区画線工	TDT300669	夜間_リブ式(溶融式)【手間のみ】	実線_20cm 時間的制約受ける	m	本土	*3			4週7休（週休2日対応）
5-1-2　高視認性区画線工	TDT300669	夜間_リブ式(溶融式)【手間のみ】	実線_20cm 時間的制約受ける	m	隠岐	372			4週7休（週休2日対応）
5-1-2　高視認性区画線工	TDT300671	夜間_リブ式(溶融式)【手間のみ】	実線_20cm 時間的制約著しく受ける	m	本土	*3			4週7休（週休2日対応）
5-1-2　高視認性区画線工	TDT300671	夜間_リブ式(溶融式)【手間のみ】	実線_20cm 時間的制約著しく受ける	m	隠岐	398			4週7休（週休2日対応）
5-1-2　高視認性区画線工	TDT300673	夜間_リブ式(溶融式)【手間のみ】	実線_30cm 時間的制約なし	m	本土	*3			4週7休（週休2日対応）
5-1-2　高視認性区画線工	TDT300673	夜間_リブ式(溶融式)【手間のみ】	実線_30cm 時間的制約なし	m	隠岐	460			4週7休（週休2日対応）
5-1-2　高視認性区画線工	TDT300675	夜間_リブ式(溶融式)【手間のみ】	実線_30cm 時間的制約受ける	m	本土	*3			4週7休（週休2日対応）
5-1-2　高視認性区画線工	TDT300675	夜間_リブ式(溶融式)【手間のみ】	実線_30cm 時間的制約受ける	m	隠岐	484			4週7休（週休2日対応）
5-1-2　高視認性区画線工	TDT300677	夜間_リブ式(溶融式)【手間のみ】	実線_30cm 時間的制約著しく受ける	m	本土	*3			4週7休（週休2日対応）
5-1-2　高視認性区画線工	TDT300677	夜間_リブ式(溶融式)【手間のみ】	実線_30cm 時間的制約著しく受ける	m	隠岐	517			4週7休（週休2日対応）
5-1-2　高視認性区画線工	TDT300697	昼間_高視認性区画線消去【手間のみ】	削り取り式_15cm換算 時間的制約なし	m	本土	*3			4週7休（週休2日対応）
5-1-2　高視認性区画線工	TDT300697	昼間_高視認性区画線消去【手間のみ】	削り取り式_15cm換算 時間的制約なし	m	隠岐	438			4週7休（週休2日対応）
5-1-2　高視認性区画線工	TDT300699	昼間_高視認性区画線消去【手間のみ】	削り取り式_15cm換算 時間的制約受ける	m	本土	*3			4週7休（週休2日対応）
5-1-2　高視認性区画線工	TDT300699	昼間_高視認性区画線消去【手間のみ】	削り取り式_15cm換算 時間的制約受ける	m	隠岐	463			4週7休（週休2日対応）
5-1-2　高視認性区画線工	TDT300701	昼間_高視認性区画線消去【手間のみ】	削り取り式_15cm換算 時間的制約著しく受ける	m	本土	*3			4週7休（週休2日対応）
5-1-2　高視認性区画線工	TDT300701	昼間_高視認性区画線消去【手間のみ】	削り取り式_15cm換算 時間的制約著しく受ける	m	隠岐	497			4週7休（週休2日対応）
5-1-2　高視認性区画線工	TDT300709	夜間_高視認性区画線消去【手間のみ】	削り取り式_15cm換算 時間的制約なし	m	本土	*3			4週7休（週休2日対応）
5-1-2　高視認性区画線工	TDT300709	夜間_高視認性区画線消去【手間のみ】	削り取り式_15cm換算 時間的制約なし	m	隠岐	647			4週7休（週休2日対応）
5-1-2　高視認性区画線工	TDT300711	夜間_高視認性区画線消去【手間のみ】	削り取り式_15cm換算 時間的制約受ける	m	本土	*3			4週7休（週休2日対応）
5-1-2　高視認性区画線工	TDT300711	夜間_高視認性区画線消去【手間のみ】	削り取り式_15cm換算 時間的制約受ける	m	隠岐	685			4週7休（週休2日対応）
5-1-2　高視認性区画線工	TDT300713	夜間_高視認性区画線消去【手間のみ】	削り取り式_15cm換算 時間的制約著しく受ける	m	本土	*3			4週7休（週休2日対応）
5-1-2　高視認性区画線工	TDT300713	夜間_高視認性区画線消去【手間のみ】	削り取り式_15cm換算 時間的制約著しく受ける	m	隠岐	735			4週7休（週休2日対応）
5-1-3　排水構造物工	TDT300721	昼間_U型側溝【手間のみ】	L=600_60kg/個以下 時間的制約なし	m	本土	*3			4週7休（週休2日対応）
5-1-3　排水構造物工	TDT300721	昼間_U型側溝【手間のみ】	L=600_60kg/個以下 時間的制約なし	m	隠岐	3,259			4週7休（週休2日対応）

分類	単価CD	名称	規格	単位	地区名	単価値	留意事項	海上輸送費記載番号	摘要
5-1-3　排水構造物工	TDT300723	昼間_U型側溝【手間のみ】	L=600_60を超え300kg/個以下 時間的制約なし	m	本土	*3			4週7休（週休2日対応）
5-1-3　排水構造物工	TDT300723	昼間_U型側溝【手間のみ】	L=600_60を超え300kg/個以下 時間的制約なし	m	隠岐	5,057			4週7休（週休2日対応）
5-1-3　排水構造物工	TDT300725	昼間_U型側溝【手間のみ】	L=2000_1000kg/個以下 時間的制約なし	m	本土	*3			4週7休（週休2日対応）
5-1-3　排水構造物工	TDT300725	昼間_U型側溝【手間のみ】	L=2000_1000kg/個以下 時間的制約なし	m	隠岐	3,195			4週7休（週休2日対応）
5-1-3　排水構造物工	TDT300727	昼間_U型側溝【手間のみ】	L=2000_1000を超え2000kg/個以下 時間的制約なし	m	本土	*3			4週7休（週休2日対応）
5-1-3　排水構造物工	TDT300727	昼間_U型側溝【手間のみ】	L=2000_1000を超え2000kg/個以下 時間的制約なし	m	隠岐	5,009			4週7休（週休2日対応）
5-1-3　排水構造物工	TDT300729	昼間_U型側溝【手間のみ】	L=2000_2000を超え2900kg/個以下 時間的制約なし	m	本土	*3			4週7休（週休2日対応）
5-1-3　排水構造物工	TDT300729	昼間_U型側溝【手間のみ】	L=2000_2000を超え2900kg/個以下 時間的制約なし	m	隠岐	6,644			4週7休（週休2日対応）
5-1-3　排水構造物工	TDT300731	昼間_U型側溝【手間のみ】	L=600_60kg/個以下 時間的制約受ける	m	本土	*3			4週7休（週休2日対応）
5-1-3　排水構造物工	TDT300731	昼間_U型側溝【手間のみ】	L=600_60kg/個以下 時間的制約受ける	m	隠岐	3,455			4週7休（週休2日対応）
5-1-3　排水構造物工	TDT300733	昼間_U型側溝【手間のみ】	L=600_60を超え300kg/個以下 時間的制約受ける	m	本土	*3			4週7休（週休2日対応）
5-1-3　排水構造物工	TDT300733	昼間_U型側溝【手間のみ】	L=600_60を超え300kg/個以下 時間的制約受ける	m	隠岐	5,285			4週7休（週休2日対応）
5-1-3　排水構造物工	TDT300735	昼間_U型側溝【手間のみ】	L=2000_1000kg/個以下 時間的制約受ける	m	本土	*3			4週7休（週休2日対応）
5-1-3　排水構造物工	TDT300735	昼間_U型側溝【手間のみ】	L=2000_1000kg/個以下 時間的制約受ける	m	隠岐	3,339			4週7休（週休2日対応）
5-1-3　排水構造物工	TDT300737	昼間_U型側溝【手間のみ】	L=2000_1000を超え2000kg/個以下 時間的制約受ける	m	本土	*3			4週7休（週休2日対応）
5-1-3　排水構造物工	TDT300737	昼間_U型側溝【手間のみ】	L=2000_1000を超え2000kg/個以下 時間的制約受ける	m	隠岐	5,224			4週7休（週休2日対応）
5-1-3　排水構造物工	TDT300739	昼間_U型側溝【手間のみ】	L=2000_2000を超え2900kg/個以下 時間的制約受ける	m	本土	*3			4週7休（週休2日対応）
5-1-3　排水構造物工	TDT300739	昼間_U型側溝【手間のみ】	L=2000_2000を超え2900kg/個以下 時間的制約受ける	m	隠岐	6,918			4週7休（週休2日対応）
5-1-3　排水構造物工	TDT300741	昼間_U型側溝【手間のみ】	L=600_60kg/個以下 時間的制約著しく受ける	m	本土	*3			4週7休（週休2日対応）
5-1-3　排水構造物工	TDT300741	昼間_U型側溝【手間のみ】	L=600_60kg/個以下 時間的制約著しく受ける	m	隠岐	3,716			4週7休（週休2日対応）
5-1-3　排水構造物工	TDT300743	昼間_U型側溝【手間のみ】	L=600_60を超え300kg/個以下 時間的制約著しく受ける	m	本土	*3			4週7休（週休2日対応）
5-1-3　排水構造物工	TDT300743	昼間_U型側溝【手間のみ】	L=600_60を超え300kg/個以下 時間的制約著しく受ける	m	隠岐	5,589			4週7休（週休2日対応）
5-1-3　排水構造物工	TDT300745	昼間_U型側溝【手間のみ】	L=2000_1000kg/個以下 時間的制約著しく受ける	m	本土	*3			4週7休（週休2日対応）
5-1-3　排水構造物工	TDT300745	昼間_U型側溝【手間のみ】	L=2000_1000kg/個以下 時間的制約著しく受ける	m	隠岐	3,531			4週7休（週休2日対応）
5-1-3　排水構造物工	TDT300747	昼間_U型側溝【手間のみ】	L=2000_1000を超え2000kg/個以下 時間的制約著しく受ける	m	本土	*3			4週7休（週休2日対応）
5-1-3　排水構造物工	TDT300747	昼間_U型側溝【手間のみ】	L=2000_1000を超え2000kg/個以下 時間的制約著しく受ける	m	隠岐	5,511			4週7休（週休2日対応）
5-1-3　排水構造物工	TDT300749	昼間_U型側溝【手間のみ】	L=2000_2000を超え2900kg/個以下 時間的制約著しく受ける	m	本土	*3			4週7休（週休2日対応）
5-1-3　排水構造物工	TDT300749	昼間_U型側溝【手間のみ】	L=2000_2000を超え2900kg/個以下 時間的制約著しく受ける	m	隠岐	7,282			4週7休（週休2日対応）
5-1-3　排水構造物工	TDT300751	夜間_U型側溝【手間のみ】	L=600_60kg/個以下 時間的制約なし	m	本土	*3			4週7休（週休2日対応）
5-1-3　排水構造物工	TDT300751	夜間_U型側溝【手間のみ】	L=600_60kg/個以下 時間的制約なし	m	隠岐	4,889			4週7休（週休2日対応）
5-1-3　排水構造物工	TDT300753	夜間_U型側溝【手間のみ】	L=600_60を超え300kg/個以下 時間的制約なし	m	本土	*3			4週7休（週休2日対応）
5-1-3　排水構造物工	TDT300753	夜間_U型側溝【手間のみ】	L=600_60を超え300kg/個以下 時間的制約なし	m	隠岐	7,285			4週7休（週休2日対応）
5-1-3　排水構造物工	TDT300755	夜間_U型側溝【手間のみ】	L=2000_1000kg/個以下 時間的制約なし	m	本土	*3			4週7休（週休2日対応）
5-1-3　排水構造物工	TDT300755	夜間_U型側溝【手間のみ】	L=2000_1000kg/個以下 時間的制約なし	m	隠岐	4,605			4週7休（週休2日対応）
5-1-3　排水構造物工	TDT300757	夜間_U型側溝【手間のみ】	L=2000_1000を超え2000kg/個以下 時間的制約なし	m	本土	*3			4週7休（週休2日対応）
5-1-3　排水構造物工	TDT300757	夜間_U型側溝【手間のみ】	L=2000_1000を超え2000kg/個以下 時間的制約なし	m	隠岐	7,180			4週7休（週休2日対応）
5-1-3　排水構造物工	TDT300759	夜間_U型側溝【手間のみ】	L=2000_2000を超え2900kg/個以下 時間的制約なし	m	本土	*3			4週7休（週休2日対応）
5-1-3　排水構造物工	TDT300759	夜間_U型側溝【手間のみ】	L=2000_2000を超え2900kg/個以下 時間的制約なし	m	隠岐	9,473			4週7休（週休2日対応）
5-1-3　排水構造物工	TDT300761	夜間_U型側溝【手間のみ】	L=600_60kg/個以下 時間的制約受ける	m	本土	*3			4週7休（週休2日対応）
5-1-3　排水構造物工	TDT300761	夜間_U型側溝【手間のみ】	L=600_60kg/個以下 時間的制約受ける	m	隠岐	5,183			4週7休（週休2日対応）
5-1-3　排水構造物工	TDT300763	夜間_U型側溝【手間のみ】	L=600_60を超え300kg/個以下 時間的制約受ける	m	本土	*3			4週7休（週休2日対応）
5-1-3　排水構造物工	TDT300763	夜間_U型側溝【手間のみ】	L=600_60を超え300kg/個以下 時間的制約受ける	m	隠岐	7,627			4週7休（週休2日対応）
5-1-3　排水構造物工	TDT300765	夜間_U型側溝【手間のみ】	L=2000_1000kg/個以下 時間的制約受ける	m	本土	*3			4週7休（週休2日対応）
5-1-3　排水構造物工	TDT300765	夜間_U型側溝【手間のみ】	L=2000_1000kg/個以下 時間的制約受ける	m	隠岐	4,821			4週7休（週休2日対応）
5-1-3　排水構造物工	TDT300767	夜間_U型側溝【手間のみ】	L=2000_1000を超え2000kg/個以下 時間的制約受ける	m	本土	*3			4週7休（週休2日対応）
5-1-3　排水構造物工	TDT300767	夜間_U型側溝【手間のみ】	L=2000_1000を超え2000kg/個以下 時間的制約受ける	m	隠岐	7,503			4週7休（週休2日対応）

分類	単価CD	名称	規格	単位	地区名	単価値	留意事項	海上輸送費記載番号	摘要
5-1-3　排水構造物工	TDT300769	夜間_U型側溝【手間のみ】	L=2000_2000を超え2900kg/個以下 時間的制約受ける	m	本土	*3			4週7休（週休2日対応）
5-1-3　排水構造物工	TDT300769	夜間_U型側溝【手間のみ】	L=2000_2000を超え2900kg/個以下 時間的制約受ける	m	隠岐	9,882			4週7休（週休2日対応）
5-1-3　排水構造物工	TDT300771	夜間_U型側溝【手間のみ】	L=600_60kg/個以下 時間的制約著しく受ける	m	本土	*3			4週7休（週休2日対応）
5-1-3　排水構造物工	TDT300771	夜間_U型側溝【手間のみ】	L=600_60kg/個以下 時間的制約著しく受ける	m	隠岐	5,574			4週7休（週休2日対応）
5-1-3　排水構造物工	TDT300773	夜間_U型側溝【手間のみ】	L=600_60を超え300kg/個以下 時間的制約著しく受ける	m	本土	*3			4週7休（週休2日対応）
5-1-3　排水構造物工	TDT300773	夜間_U型側溝【手間のみ】	L=600_60を超え300kg/個以下 時間的制約著しく受ける	m	隠岐	8,083			4週7休（週休2日対応）
5-1-3　排水構造物工	TDT300775	夜間_U型側溝【手間のみ】	L=2000_1000kg/個以下 時間的制約著しく受ける	m	本土	*3			4週7休（週休2日対応）
5-1-3　排水構造物工	TDT300775	夜間_U型側溝【手間のみ】	L=2000_1000kg/個以下 時間的制約著しく受ける	m	隠岐	5,110			4週7休（週休2日対応）
5-1-3　排水構造物工	TDT300777	夜間_U型側溝【手間のみ】	L=2000_1000を超え2000kg/個以下 時間的制約著しく受ける	m	本土	*3			4週7休（週休2日対応）
5-1-3　排水構造物工	TDT300777	夜間_U型側溝【手間のみ】	L=2000_1000を超え2000kg/個以下 時間的制約著しく受ける	m	隠岐	7,933			4週7休（週休2日対応）
5-1-3　排水構造物工	TDT300779	夜間_U型側溝【手間のみ】	L=2000_2000を超え2900kg/個以下 時間的制約著しく受ける	m	本土	*3			4週7休（週休2日対応）
5-1-3　排水構造物工	TDT300779	夜間_U型側溝【手間のみ】	L=2000_2000を超え2900kg/個以下 時間的制約著しく受ける	m	隠岐	10,420			4週7休（週休2日対応）
5-1-3　排水構造物工	TDT300781	昼間_自由勾配側溝【手間のみ】	L=2000_1000kg/個以下 時間的制約なし	m	本土	*3			4週7休（週休2日対応）
5-1-3　排水構造物工	TDT300781	昼間_自由勾配側溝【手間のみ】	L=2000_1000kg/個以下 時間的制約なし	m	隠岐	4,861			4週7休（週休2日対応）
5-1-3　排水構造物工	TDT300783	昼間_自由勾配側溝【手間のみ】	L=2000_1000を超え2000/個以下 時間的制約なし	m	本土	*3			4週7休（週休2日対応）
5-1-3　排水構造物工	TDT300783	昼間_自由勾配側溝【手間のみ】	L=2000_1000を超え2000/個以下 時間的制約なし	m	隠岐	6,277			4週7休（週休2日対応）
5-1-3　排水構造物工	TDT300785	昼間_自由勾配側溝【手間のみ】	L=2000_2000を超え2900kg/個以下 時間的制約なし	m	本土	*3			4週7休（週休2日対応）
5-1-3　排水構造物工	TDT300785	昼間_自由勾配側溝【手間のみ】	L=2000_2000を超え2900kg/個以下 時間的制約なし	m	隠岐	7,053			4週7休（週休2日対応）
5-1-3　排水構造物工	TDT300787	昼間_自由勾配側溝【手間のみ】	L=2000_1000kg/個以下 時間的制約受ける	m	本土	*3			4週7休（週休2日対応）
5-1-3　排水構造物工	TDT300787	昼間_自由勾配側溝【手間のみ】	L=2000_1000kg/個以下 時間的制約受ける	m	隠岐	5,080			4週7休（週休2日対応）
5-1-3　排水構造物工	TDT300789	昼間_自由勾配側溝【手間のみ】	L=2000_1000を超え2000/個以下 時間的制約受ける	m	本土	*3			4週7休（週休2日対応）
5-1-3　排水構造物工	TDT300789	昼間_自由勾配側溝【手間のみ】	L=2000_1000を超え2000/個以下 時間的制約受ける	m	隠岐	6,546			4週7休（週休2日対応）
5-1-3　排水構造物工	TDT300791	昼間_自由勾配側溝【手間のみ】	L=2000_2000を超え2900kg/個以下 時間的制約受ける	m	本土	*3			4週7休（週休2日対応）
5-1-3　排水構造物工	TDT300791	昼間_自由勾配側溝【手間のみ】	L=2000_2000を超え2900kg/個以下 時間的制約受ける	m	隠岐	7,344			4週7休（週休2日対応）
5-1-3　排水構造物工	TDT300793	昼間_自由勾配側溝【手間のみ】	L=2000_1000kg/個以下 時間的制約著しく受ける	m	本土	*3			4週7休（週休2日対応）
5-1-3　排水構造物工	TDT300793	昼間_自由勾配側溝【手間のみ】	L=2000_1000kg/個以下 時間的制約著しく受ける	m	隠岐	5,373			4週7休（週休2日対応）
5-1-3　排水構造物工	TDT300795	昼間_自由勾配側溝【手間のみ】	L=2000_1000を超え2000/個以下 時間的制約著しく受ける	m	本土	*3			4週7休（週休2日対応）
5-1-3　排水構造物工	TDT300795	昼間_自由勾配側溝【手間のみ】	L=2000_1000を超え2000/個以下 時間的制約著しく受ける	m	隠岐	6,906			4週7休（週休2日対応）
5-1-3　排水構造物工	TDT300797	昼間_自由勾配側溝【手間のみ】	L=2000_2000を超え2900kg/個以下 時間的制約著しく受ける	m	本土	*3			4週7休（週休2日対応）
5-1-3　排水構造物工	TDT300797	昼間_自由勾配側溝【手間のみ】	L=2000_2000を超え2900kg/個以下 時間的制約著しく受ける	m	隠岐	7,731			4週7休（週休2日対応）
5-1-3　排水構造物工	TDT300799	夜間_自由勾配側溝【手間のみ】	L=2000_1000kg/個以下 時間的制約なし	m	本土	*3			4週7休（週休2日対応）
5-1-3　排水構造物工	TDT300799	夜間_自由勾配側溝【手間のみ】	L=2000_1000kg/個以下 時間的制約なし	m	隠岐	7,005			4週7休（週休2日対応）
5-1-3　排水構造物工	TDT300801	夜間_自由勾配側溝【手間のみ】	L=2000_1000を超え2000/個以下 時間的制約なし	m	本土	*3			4週7休（週休2日対応）
5-1-3　排水構造物工	TDT300801	夜間_自由勾配側溝【手間のみ】	L=2000_1000を超え2000/個以下 時間的制約なし	m	隠岐	8,998			4週7休（週休2日対応）
5-1-3　排水構造物工	TDT300803	夜間_自由勾配側溝【手間のみ】	L=2000_2000を超え2900kg/個以下 時間的制約なし	m	本土	*3			4週7休（週休2日対応）
5-1-3　排水構造物工	TDT300803	夜間_自由勾配側溝【手間のみ】	L=2000_2000を超え2900kg/個以下 時間的制約なし	m	隠岐	10,050			4週7休（週休2日対応）
5-1-3　排水構造物工	TDT300805	夜間_自由勾配側溝【手間のみ】	L=2000_1000kg/個以下 時間的制約受ける	m	本土	*3			4週7休（週休2日対応）
5-1-3　排水構造物工	TDT300805	夜間_自由勾配側溝【手間のみ】	L=2000_1000kg/個以下 時間的制約受ける	m	隠岐	7,334			4週7休（週休2日対応）
5-1-3　排水構造物工	TDT300807	夜間_自由勾配側溝【手間のみ】	L=2000_1000を超え2000/個以下 時間的制約受ける	m	本土	*3			4週7休（週休2日対応）
5-1-3　排水構造物工	TDT300807	夜間_自由勾配側溝【手間のみ】	L=2000_1000を超え2000/個以下 時間的制約受ける	m	隠岐	9,402			4週7休（週休2日対応）
5-1-3　排水構造物工	TDT300809	夜間_自由勾配側溝【手間のみ】	L=2000_2000を超え2900kg/個以下 時間的制約受ける	m	本土	*3			4週7休（週休2日対応）
5-1-3　排水構造物工	TDT300809	夜間_自由勾配側溝【手間のみ】	L=2000_2000を超え2900kg/個以下 時間的制約受ける	m	隠岐	10,490			4週7休（週休2日対応）
5-1-3　排水構造物工	TDT300811	夜間_自由勾配側溝【手間のみ】	L=2000_1000kg/個以下 時間的制約著しく受ける	m	本土	*3			4週7休（週休2日対応）
5-1-3　排水構造物工	TDT300811	夜間_自由勾配側溝【手間のみ】	L=2000_1000kg/個以下 時間的制約著しく受ける	m	隠岐	7,773			4週7休（週休2日対応）
5-1-3　排水構造物工	TDT300813	夜間_自由勾配側溝【手間のみ】	L=2000_1000を超え2000/個以下 時間的制約著しく受ける	m	本土	*3			4週7休（週休2日対応）
5-1-3　排水構造物工	TDT300813	夜間_自由勾配側溝【手間のみ】	L=2000_1000を超え2000/個以下 時間的制約著しく受ける	m	隠岐	9,938			4週7休（週休2日対応）

分類	単価CD	名称	規格	単位	地区名	単価値	留意事項	海上輸送費記載番号	摘要
5-1-3　排水構造物工	TDT300815	夜間_自由勾配側溝【手間のみ】	L=2000_2000を超え2900kg/個以下 時間的制約著しく受ける	m	本土	*3			4週7休（週休2日対応）
5-1-3　排水構造物工	TDT300815	夜間_自由勾配側溝【手間のみ】	L=2000_2000を超え2900kg/個以下 時間的制約著しく受ける	m	隠岐	11,070			4週7休（週休2日対応）
5-1-3　排水構造物工	TDT300817	昼間_蓋版【手間のみ】	コンクリート・鋼製_40kg/枚以下 時間的制約なし	枚	本土	*3			4週7休（週休2日対応）
5-1-3　排水構造物工	TDT300817	昼間_蓋版【手間のみ】	コンクリート・鋼製_40kg/枚以下 時間的制約なし	枚	隠岐	283			4週7休（週休2日対応）
5-1-3　排水構造物工	TDT300819	昼間_蓋版【手間のみ】	コンクリート・鋼製_40を超え170kg/枚以下 時間的制約なし	枚	本土	*3			4週7休（週休2日対応）
5-1-3　排水構造物工	TDT300819	昼間_蓋版【手間のみ】	コンクリート・鋼製_40を超え170kg/枚以下 時間的制約なし	枚	隠岐	734			4週7休（週休2日対応）
5-1-3　排水構造物工	TDT300821	昼間_蓋版【手間のみ】	コンクリート・鋼製_40kg/枚以下 時間的制約受ける	枚	本土	*3			4週7休（週休2日対応）
5-1-3　排水構造物工	TDT300821	昼間_蓋版【手間のみ】	コンクリート・鋼製_40kg/枚以下 時間的制約受ける	枚	隠岐	300			4週7休（週休2日対応）
5-1-3　排水構造物工	TDT300823	昼間_蓋版【手間のみ】	コンクリート・鋼製_40を超え170kg/枚以下 時間的制約受ける	枚	本土	*3			4週7休（週休2日対応）
5-1-3　排水構造物工	TDT300823	昼間_蓋版【手間のみ】	コンクリート・鋼製_40を超え170kg/枚以下 時間的制約受ける	枚	隠岐	762			4週7休（週休2日対応）
5-1-3　排水構造物工	TDT300825	昼間_蓋版【手間のみ】	コンクリート・鋼製_40kg/枚以下 時間的制約著しく受ける	枚	本土	*3			4週7休（週休2日対応）
5-1-3　排水構造物工	TDT300825	昼間_蓋版【手間のみ】	コンクリート・鋼製_40kg/枚以下 時間的制約著しく受ける	枚	隠岐	323			4週7休（週休2日対応）
5-1-3　排水構造物工	TDT300827	昼間_蓋版【手間のみ】	コンクリート・鋼製_40を超え170kg/枚以下 時間的制約著しく受ける	枚	本土	*3			4週7休（週休2日対応）
5-1-3　排水構造物工	TDT300827	昼間_蓋版【手間のみ】	コンクリート・鋼製_40を超え170kg/枚以下 時間的制約著しく受ける	枚	隠岐	800			4週7休（週休2日対応）
5-1-3　排水構造物工	TDT300829	夜間_蓋版【手間のみ】	コンクリート・鋼製_40kg/枚以下 時間的制約なし	枚	本土	*3			4週7休（週休2日対応）
5-1-3　排水構造物工	TDT300829	夜間_蓋版【手間のみ】	コンクリート・鋼製_40kg/枚以下 時間的制約なし	枚	隠岐	425			4週7休（週休2日対応）
5-1-3　排水構造物工	TDT300831	夜間_蓋版【手間のみ】	コンクリート・鋼製_40を超え170kg/枚以下 時間的制約なし	枚	本土	*3			4週7休（週休2日対応）
5-1-3　排水構造物工	TDT300831	夜間_蓋版【手間のみ】	コンクリート・鋼製_40を超え170kg/枚以下 時間的制約なし	枚	隠岐	1,039			4週7休（週休2日対応）
5-1-3　排水構造物工	TDT300833	夜間_蓋版【手間のみ】	コンクリート・鋼製_40kg/枚以下 時間的制約受ける	枚	本土	*3			4週7休（週休2日対応）
5-1-3　排水構造物工	TDT300833	夜間_蓋版【手間のみ】	コンクリート・鋼製_40kg/枚以下 時間的制約受ける	枚	隠岐	450			4週7休（週休2日対応）
5-1-3　排水構造物工	TDT300835	夜間_蓋版【手間のみ】	コンクリート・鋼製_40を超え170kg/枚以下 時間的制約受ける	枚	本土	*3			4週7休（週休2日対応）
5-1-3　排水構造物工	TDT300835	夜間_蓋版【手間のみ】	コンクリート・鋼製_40を超え170kg/枚以下 時間的制約受ける	枚	隠岐	1,082			4週7休（週休2日対応）
5-1-3　排水構造物工	TDT300837	夜間_蓋版【手間のみ】	コンクリート・鋼製_40kg/枚以下 時間的制約著しく受ける	枚	本土	*3			4週7休（週休2日対応）
5-1-3　排水構造物工	TDT300837	夜間_蓋版【手間のみ】	コンクリート・鋼製_40kg/枚以下 時間的制約著しく受ける	枚	隠岐	484			4週7休（週休2日対応）
5-1-3　排水構造物工	TDT300839	夜間_蓋版【手間のみ】	コンクリート・鋼製_40を超え170kg/枚以下 時間的制約著しく受ける	枚	本土	*3			4週7休（週休2日対応）
5-1-3　排水構造物工	TDT300839	夜間_蓋版【手間のみ】	コンクリート・鋼製_40を超え170kg/枚以下 時間的制約著しく受ける	枚	隠岐	1,139			4週7休（週休2日対応）
5-1-4　ｺﾝｸﾘｰﾄﾌﾞﾛｯｸ積工	TDT300865	昼間_ブロック積工【手間のみ】	時間的制約なし	m2	本土	*3			4週7休（週休2日対応）
5-1-4　ｺﾝｸﾘｰﾄﾌﾞﾛｯｸ積工	TDT300865	昼間_ブロック積工【手間のみ】	時間的制約なし	m2	隠岐	11,600			4週7休（週休2日対応）
5-1-4　ｺﾝｸﾘｰﾄﾌﾞﾛｯｸ積工	TDT300867	昼間_ブロック積工【手間のみ】	時間的制約受ける	m2	本土	*3			4週7休（週休2日対応）
5-1-4　ｺﾝｸﾘｰﾄﾌﾞﾛｯｸ積工	TDT300867	昼間_ブロック積工【手間のみ】	時間的制約受ける	m2	隠岐	12,160			4週7休（週休2日対応）
5-1-4　ｺﾝｸﾘｰﾄﾌﾞﾛｯｸ積工	TDT300869	昼間_ブロック積工【手間のみ】	時間的制約著しく受ける	m2	本土	*3			4週7休（週休2日対応）
5-1-4　ｺﾝｸﾘｰﾄﾌﾞﾛｯｸ積工	TDT300869	昼間_ブロック積工【手間のみ】	時間的制約著しく受ける	m2	隠岐	12,900			4週7休（週休2日対応）
5-1-4　ｺﾝｸﾘｰﾄﾌﾞﾛｯｸ積工	TDT300871	夜間_ブロック積工【手間のみ】	時間的制約なし	m2	本土	*3			4週7休（週休2日対応）
5-1-4　ｺﾝｸﾘｰﾄﾌﾞﾛｯｸ積工	TDT300871	夜間_ブロック積工【手間のみ】	時間的制約なし	m2	隠岐	16,220			4週7休（週休2日対応）
5-1-4　ｺﾝｸﾘｰﾄﾌﾞﾛｯｸ積工	TDT300873	夜間_ブロック積工【手間のみ】	時間的制約受ける	m2	本土	*3			4週7休（週休2日対応）
5-1-4　ｺﾝｸﾘｰﾄﾌﾞﾛｯｸ積工	TDT300873	夜間_ブロック積工【手間のみ】	時間的制約受ける	m2	隠岐	17,050			4週7休（週休2日対応）
5-1-4　ｺﾝｸﾘｰﾄﾌﾞﾛｯｸ積工	TDT300875	夜間_ブロック積工【手間のみ】	時間的制約著しく受ける	m2	本土	*3			4週7休（週休2日対応）
5-1-4　ｺﾝｸﾘｰﾄﾌﾞﾛｯｸ積工	TDT300875	夜間_ブロック積工【手間のみ】	時間的制約著しく受ける	m2	隠岐	18,150			4週7休（週休2日対応）
5-1-5　橋梁塗装工	TDT300877	昼間_新橋・新橋継手部共通【材工共】	素地調整_動力工具処理 時間的制約なし	m2	本土	*3			4週7休（週休2日対応）
5-1-5　橋梁塗装工	TDT300877	昼間_新橋・新橋継手部共通【材工共】	素地調整_動力工具処理 時間的制約なし	m2	隠岐	3,750			4週7休（週休2日対応）
5-1-5　橋梁塗装工	TDT300879	昼間_新橋・新橋継手部共通【材工共】	素地調整_動力工具処理 時間的制約受ける	m2	本土	*3			4週7休（週休2日対応）
5-1-5　橋梁塗装工	TDT300879	昼間_新橋・新橋継手部共通【材工共】	素地調整_動力工具処理 時間的制約受ける	m2	隠岐	3,975			4週7休（週休2日対応）
5-1-5　橋梁塗装工	TDT300881	昼間_新橋・新橋継手部共通【材工共】	素地調整_動力工具処理 時間的制約著しく受ける	m2	本土	*3			4週7休（週休2日対応）
5-1-5　橋梁塗装工	TDT300881	昼間_新橋・新橋継手部共通【材工共】	素地調整_動力工具処理 時間的制約著しく受ける	m2	隠岐	4,275			4週7休（週休2日対応）
5-1-5　橋梁塗装工	TDT300883	昼間_新橋・新橋継手部共通【材工共】	素地調整_ブラスト処理 時間的制約なし	m2	本土	*3			4週7休（週休2日対応）
5-1-5　橋梁塗装工	TDT300883	昼間_新橋・新橋継手部共通【材工共】	素地調整_ブラスト処理 時間的制約なし	m2	隠岐	7,378			4週7休（週休2日対応）

分類	単価CD	名称	規格	単位	地区名	単価値	留意事項	海上輸送費記載番号	摘要
5-1-5　橋梁塗装工	TDT300885	昼間_新橋・新橋継手部共通【材工共】	素地調整_ブラスト処理 時間的制約受ける	m2	本土	*3			4週7休（週休2日対応）
5-1-5　橋梁塗装工	TDT300885	昼間_新橋・新橋継手部共通【材工共】	素地調整_ブラスト処理 時間的制約受ける	m2	隠岐	7,632			4週7休（週休2日対応）
5-1-5　橋梁塗装工	TDT300887	昼間_新橋・新橋継手部共通【材工共】	素地調整_ブラスト処理 時間的制約著しく受ける	m2	本土	*3			4週7休（週休2日対応）
5-1-5　橋梁塗装工	TDT300887	昼間_新橋・新橋継手部共通【材工共】	素地調整_ブラスト処理 時間的制約著しく受ける	m2	隠岐	7,968			4週7休（週休2日対応）
5-1-5　橋梁塗装工	TDT300889	昼間_新橋・新橋継手部共通【材工共】	素地調整_研削材及びケレンかす回収・積込 時間的制約なし	m2	本土	*3			4週7休（週休2日対応）
5-1-5　橋梁塗装工	TDT300889	昼間_新橋・新橋継手部共通【材工共】	素地調整_研削材及びケレンかす回収・積込 時間的制約なし	m2	隠岐	3,141			4週7休（週休2日対応）
5-1-5　橋梁塗装工	TDT300891	昼間_新橋・新橋継手部共通【材工共】	素地調整_研削材及びケレンかす回収・積込 時間的制約受ける	m2	本土	*3			4週7休（週休2日対応）
5-1-5　橋梁塗装工	TDT300891	昼間_新橋・新橋継手部共通【材工共】	素地調整_研削材及びケレンかす回収・積込 時間的制約受ける	m2	隠岐	3,304			4週7休（週休2日対応）
5-1-5　橋梁塗装工	TDT300893	昼間_新橋・新橋継手部共通【材工共】	素地調整_研削材及びケレンかす回収・積込 時間的制約著しく受ける	m2	本土	*3			4週7休（週休2日対応）
5-1-5　橋梁塗装工	TDT300893	昼間_新橋・新橋継手部共通【材工共】	素地調整_研削材及びケレンかす回収・積込 時間的制約著しく受ける	m2	隠岐	3,521			4週7休（週休2日対応）
5-1-5　橋梁塗装工	TDT300895	昼間_新橋・新橋継手部共通【材工共】	ミストコート(変性エポキシ) 時間的制約なし	m2	本土	*3			4週7休（週休2日対応）
5-1-5　橋梁塗装工	TDT300895	昼間_新橋・新橋継手部共通【材工共】	ミストコート(変性エポキシ) 時間的制約なし	m2	隠岐	611			4週7休（週休2日対応）
5-1-5　橋梁塗装工	TDT300897	昼間_新橋・新橋継手部共通【材工共】	ミストコート(変性エポキシ) 時間的制約受ける	m2	本土	*3			4週7休（週休2日対応）
5-1-5　橋梁塗装工	TDT300897	昼間_新橋・新橋継手部共通【材工共】	ミストコート(変性エポキシ) 時間的制約受ける	m2	隠岐	638			4週7休（週休2日対応）
5-1-5　橋梁塗装工	TDT300899	昼間_新橋・新橋継手部共通【材工共】	ミストコート(変性エポキシ) 時間的制約著しく受ける	m2	本土	*3			4週7休（週休2日対応）
5-1-5　橋梁塗装工	TDT300899	昼間_新橋・新橋継手部共通【材工共】	ミストコート(変性エポキシ) 時間的制約著しく受ける	m2	隠岐	675			4週7休（週休2日対応）
5-1-5　橋梁塗装工	TDT300901	昼間_新橋・新橋継手部共通【材工共】	下塗り_超厚膜形エポキシ樹脂塗料(2回/層) 時間的制約なし	m2	本土	*3			4週7休（週休2日対応）
5-1-5　橋梁塗装工	TDT300901	昼間_新橋・新橋継手部共通【材工共】	下塗り_超厚膜形エポキシ樹脂塗料(2回/層) 時間的制約なし	m2	隠岐	2,886			4週7休（週休2日対応）
5-1-5　橋梁塗装工	TDT300903	昼間_新橋・新橋継手部共通【材工共】	下塗り_超厚膜形エポキシ樹脂塗料(2回/層) 時間的制約受ける	m2	本土	*3			4週7休（週休2日対応）
5-1-5　橋梁塗装工	TDT300903	昼間_新橋・新橋継手部共通【材工共】	下塗り_超厚膜形エポキシ樹脂塗料(2回/層) 時間的制約受ける	m2	隠岐	2,959			4週7休（週休2日対応）
5-1-5　橋梁塗装工	TDT300905	昼間_新橋・新橋継手部共通【材工共】	下塗り_超厚膜形エポキシ樹脂塗料(2回/層) 時間的制約著しく受ける	m2	本土	*3			4週7休（週休2日対応）
5-1-5　橋梁塗装工	TDT300905	昼間_新橋・新橋継手部共通【材工共】	下塗り_超厚膜形エポキシ樹脂塗料(2回/層) 時間的制約著しく受ける	m2	隠岐	3,066			4週7休（週休2日対応）
5-1-5　橋梁塗装工	TDT300907	昼間_新橋・新橋継手部共通【材工共】	下塗り_有機ジングリッチペイント(2層) 時間的制約なし	m2	本土	*3			4週7休（週休2日対応）
5-1-5　橋梁塗装工	TDT300907	昼間_新橋・新橋継手部共通【材工共】	下塗り_有機ジングリッチペイント(2層) 時間的制約なし	m2	隠岐	1,659			4週7休（週休2日対応）
5-1-5　橋梁塗装工	TDT300909	昼間_新橋・新橋継手部共通【材工共】	下塗り_有機ジングリッチペイント(2層) 時間的制約受ける	m2	本土	*3			4週7休（週休2日対応）
5-1-5　橋梁塗装工	TDT300909	昼間_新橋・新橋継手部共通【材工共】	下塗り_有機ジングリッチペイント(2層) 時間的制約受ける	m2	隠岐	1,718			4週7休（週休2日対応）
5-1-5　橋梁塗装工	TDT300911	昼間_新橋・新橋継手部共通【材工共】	下塗り_有機ジングリッチペイント(2層) 時間的制約著しく受ける	m2	本土	*3			4週7休（週休2日対応）
5-1-5　橋梁塗装工	TDT300911	昼間_新橋・新橋継手部共通【材工共】	下塗り_有機ジングリッチペイント(2層) 時間的制約著しく受ける	m2	隠岐	1,797			4週7休（週休2日対応）
5-1-5　橋梁塗装工	TDT300913	昼間_新橋・新橋継手部共通【材工共】	下塗り_有機ジングリッチペイント(2回/層) 時間的制約なし	m2	本土	*3			4週7休（週休2日対応）
5-1-5　橋梁塗装工	TDT300913	昼間_新橋・新橋継手部共通【材工共】	下塗り_有機ジングリッチペイント(2回/層) 時間的制約なし	m2	隠岐	1,881			4週7休（週休2日対応）
5-1-5　橋梁塗装工	TDT300915	昼間_新橋・新橋継手部共通【材工共】	下塗り_有機ジングリッチペイント(2回/層) 時間的制約受ける	m2	本土	*3			4週7休（週休2日対応）
5-1-5　橋梁塗装工	TDT300915	昼間_新橋・新橋継手部共通【材工共】	下塗り_有機ジングリッチペイント(2回/層) 時間的制約受ける	m2	隠岐	1,945			4週7休（週休2日対応）
5-1-5　橋梁塗装工	TDT300917	昼間_新橋・新橋継手部共通【材工共】	下塗り_有機ジングリッチペイント(2回/層) 時間的制約著しく受ける	m2	本土	*3			4週7休（週休2日対応）
5-1-5　橋梁塗装工	TDT300917	昼間_新橋・新橋継手部共通【材工共】	下塗り_有機ジングリッチペイント(2回/層) 時間的制約著しく受ける	m2	隠岐	2,028			4週7休（週休2日対応）
5-1-5　橋梁塗装工	TDT300919	昼間_新橋・新橋継手部共通【材工共】	下塗り_変性エポキシ樹脂塗料(2層) 時間的制約なし	m2	本土	*3			4週7休（週休2日対応）
5-1-5　橋梁塗装工	TDT300919	昼間_新橋・新橋継手部共通【材工共】	下塗り_変性エポキシ樹脂塗料(2層) 時間的制約なし	m2	隠岐	1,519			4週7休（週休2日対応）
5-1-5　橋梁塗装工	TDT300921	昼間_新橋・新橋継手部共通【材工共】	下塗り_変性エポキシ樹脂塗料(2層) 時間的制約受ける	m2	本土	*3			4週7休（週休2日対応）
5-1-5　橋梁塗装工	TDT300921	昼間_新橋・新橋継手部共通【材工共】	下塗り_変性エポキシ樹脂塗料(2層) 時間的制約受ける	m2	隠岐	1,578			4週7休（週休2日対応）
5-1-5　橋梁塗装工	TDT300923	昼間_新橋・新橋継手部共通【材工共】	下塗り_変性エポキシ樹脂塗料(2層) 時間的制約著しく受ける	m2	本土	*3			4週7休（週休2日対応）
5-1-5　橋梁塗装工	TDT300923	昼間_新橋・新橋継手部共通【材工共】	下塗り_変性エポキシ樹脂塗料(2層) 時間的制約著しく受ける	m2	隠岐	1,657			4週7休（週休2日対応）
5-1-5　橋梁塗装工	TDT300925	昼間_新橋・新橋継手部共通【材工共】	下塗り_鉛・クロムフリーさび止め(3層) 時間的制約なし	m2	本土	*3			4週7休（週休2日対応）
5-1-5　橋梁塗装工	TDT300925	昼間_新橋・新橋継手部共通【材工共】	下塗り_鉛・クロムフリーさび止め(3層) 時間的制約なし	m2	隠岐	1,743			4週7休（週休2日対応）
5-1-5　橋梁塗装工	TDT300927	昼間_新橋・新橋継手部共通【材工共】	下塗り_鉛・クロムフリーさび止め(3層) 時間的制約受ける	m2	本土	*3			4週7休（週休2日対応）
5-1-5　橋梁塗装工	TDT300927	昼間_新橋・新橋継手部共通【材工共】	下塗り_鉛・クロムフリーさび止め(3層) 時間的制約受ける	m2	隠岐	1,831			4週7休（週休2日対応）
5-1-5　橋梁塗装工	TDT300929	昼間_新橋・新橋継手部共通【材工共】	下塗り_鉛・クロムフリーさび止め(3層) 時間的制約著しく受ける	m2	本土	*3			4週7休（週休2日対応）
5-1-5　橋梁塗装工	TDT300929	昼間_新橋・新橋継手部共通【材工共】	下塗り_鉛・クロムフリーさび止め(3層) 時間的制約著しく受ける	m2	隠岐	1,950			4週7休（週休2日対応）

分類	単価CD	名称	規格	単位	地区名	単価値	留意事項	海上輸送費記載番号	摘要
5-1-5　橋梁塗装工	TDT300931	昼間_新橋・新橋継手部共通【材工共】	下塗り_変性エポキシ樹脂塗料(1層) 時間的制約なし	m2	本土	*3			4週7休（週休2日対応）
5-1-5　橋梁塗装工	TDT300931	昼間_新橋・新橋継手部共通【材工共】	下塗り_変性エポキシ樹脂塗料(1層) 時間的制約なし	m2	隠岐	758			4週7休（週休2日対応）
5-1-5　橋梁塗装工	TDT300933	昼間_新橋・新橋継手部共通【材工共】	下塗り_変性エポキシ樹脂塗料(1層) 時間的制約受ける	m2	本土	*3			4週7休（週休2日対応）
5-1-5　橋梁塗装工	TDT300933	昼間_新橋・新橋継手部共通【材工共】	下塗り_変性エポキシ樹脂塗料(1層) 時間的制約受ける	m2	隠岐	789			4週7休（週休2日対応）
5-1-5　橋梁塗装工	TDT300935	昼間_新橋・新橋継手部共通【材工共】	下塗り_変性エポキシ樹脂塗料(1層) 時間的制約著しく受ける	m2	本土	*3			4週7休（週休2日対応）
5-1-5　橋梁塗装工	TDT300935	昼間_新橋・新橋継手部共通【材工共】	下塗り_変性エポキシ樹脂塗料(1層) 時間的制約著しく受ける	m2	隠岐	828			4週7休（週休2日対応）
5-1-5　橋梁塗装工	TDT300937	昼間_新橋・新橋継手部共通【材工共】	準備・補修 時間的制約なし	m2	本土	*3			4週7休（週休2日対応）
5-1-5　橋梁塗装工	TDT300937	昼間_新橋・新橋継手部共通【材工共】	準備・補修 時間的制約なし	m2	隠岐	297			4週7休（週休2日対応）
5-1-5　橋梁塗装工	TDT300939	昼間_新橋・新橋継手部共通【材工共】	準備・補修 時間的制約受ける	m2	本土	*3			4週7休（週休2日対応）
5-1-5　橋梁塗装工	TDT300939	昼間_新橋・新橋継手部共通【材工共】	準備・補修 時間的制約受ける	m2	隠岐	315			4週7休（週休2日対応）
5-1-5　橋梁塗装工	TDT300941	昼間_新橋・新橋継手部共通【材工共】	準備・補修 時間的制約著しく受ける	m2	本土	*3			4週7休（週休2日対応）
5-1-5　橋梁塗装工	TDT300941	昼間_新橋・新橋継手部共通【材工共】	準備・補修 時間的制約著しく受ける	m2	隠岐	338			4週7休（週休2日対応）
5-1-5　橋梁塗装工	TDT300943	昼間_新橋・新橋継手部共通【材工共】	中塗り_長油性フタル酸樹脂塗料_赤系 時間的制約なし	m2	本土	*3			4週7休（週休2日対応）
5-1-5　橋梁塗装工	TDT300943	昼間_新橋・新橋継手部共通【材工共】	中塗り_長油性フタル酸樹脂塗料_赤系 時間的制約なし	m2	隠岐	605			4週7休（週休2日対応）
5-1-5　橋梁塗装工	TDT300945	昼間_新橋・新橋継手部共通【材工共】	中塗り_長油性フタル酸樹脂塗料_赤系 時間的制約受ける	m2	本土	*3			4週7休（週休2日対応）
5-1-5　橋梁塗装工	TDT300945	昼間_新橋・新橋継手部共通【材工共】	中塗り_長油性フタル酸樹脂塗料_赤系 時間的制約受ける	m2	隠岐	634			4週7休（週休2日対応）
5-1-5　橋梁塗装工	TDT300947	昼間_新橋・新橋継手部共通【材工共】	中塗り_長油性フタル酸樹脂塗料_赤系 時間的制約著しく受ける	m2	本土	*3			4週7休（週休2日対応）
5-1-5　橋梁塗装工	TDT300947	昼間_新橋・新橋継手部共通【材工共】	中塗り_長油性フタル酸樹脂塗料_赤系 時間的制約著しく受ける	m2	隠岐	674			4週7休（週休2日対応）
5-1-5　橋梁塗装工	TDT300949	昼間_新橋・新橋継手部共通【材工共】	中塗り_長油性フタル酸樹脂塗料_淡彩 時間的制約なし	m2	本土	*3			4週7休（週休2日対応）
5-1-5　橋梁塗装工	TDT300949	昼間_新橋・新橋継手部共通【材工共】	中塗り_長油性フタル酸樹脂塗料_淡彩 時間的制約なし	m2	隠岐	568			4週7休（週休2日対応）
5-1-5　橋梁塗装工	TDT300951	昼間_新橋・新橋継手部共通【材工共】	中塗り_長油性フタル酸樹脂塗料_淡彩 時間的制約受ける	m2	本土	*3			4週7休（週休2日対応）
5-1-5　橋梁塗装工	TDT300951	昼間_新橋・新橋継手部共通【材工共】	中塗り_長油性フタル酸樹脂塗料_淡彩 時間的制約受ける	m2	隠岐	598			4週7休（週休2日対応）
5-1-5　橋梁塗装工	TDT300953	昼間_新橋・新橋継手部共通【材工共】	中塗り_長油性フタル酸樹脂塗料_淡彩 時間的制約著しく受ける	m2	本土	*3			4週7休（週休2日対応）
5-1-5　橋梁塗装工	TDT300953	昼間_新橋・新橋継手部共通【材工共】	中塗り_長油性フタル酸樹脂塗料_淡彩 時間的制約著しく受ける	m2	隠岐	637			4週7休（週休2日対応）
5-1-5　橋梁塗装工	TDT300955	昼間_新橋・新橋継手部共通【材工共】	中塗り_長油性フタル酸樹脂塗料_濃彩 時間的制約なし	m2	本土	*3			4週7休（週休2日対応）
5-1-5　橋梁塗装工	TDT300955	昼間_新橋・新橋継手部共通【材工共】	中塗り_長油性フタル酸樹脂塗料_濃彩 時間的制約なし	m2	隠岐	590			4週7休（週休2日対応）
5-1-5　橋梁塗装工	TDT300957	昼間_新橋・新橋継手部共通【材工共】	中塗り_長油性フタル酸樹脂塗料_濃彩 時間的制約受ける	m2	本土	*3			4週7休（週休2日対応）
5-1-5　橋梁塗装工	TDT300957	昼間_新橋・新橋継手部共通【材工共】	中塗り_長油性フタル酸樹脂塗料_濃彩 時間的制約受ける	m2	隠岐	619			4週7休（週休2日対応）
5-1-5　橋梁塗装工	TDT300959	昼間_新橋・新橋継手部共通【材工共】	中塗り_長油性フタル酸樹脂塗料_濃彩 時間的制約著しく受ける	m2	本土	*3			4週7休（週休2日対応）
5-1-5　橋梁塗装工	TDT300959	昼間_新橋・新橋継手部共通【材工共】	中塗り_長油性フタル酸樹脂塗料_濃彩 時間的制約著しく受ける	m2	隠岐	659			4週7休（週休2日対応）
5-1-5　橋梁塗装工	TDT300961	昼間_新橋・新橋継手部共通【材工共】	中塗り_ふっ素樹脂塗料_赤系 時間的制約なし	m2	本土	*3			4週7休（週休2日対応）
5-1-5　橋梁塗装工	TDT300961	昼間_新橋・新橋継手部共通【材工共】	中塗り_ふっ素樹脂塗料_赤系 時間的制約なし	m2	隠岐	818			4週7休（週休2日対応）
5-1-5　橋梁塗装工	TDT300963	昼間_新橋・新橋継手部共通【材工共】	中塗り_ふっ素樹脂塗料_赤系 時間的制約受ける	m2	本土	*3			4週7休（週休2日対応）
5-1-5　橋梁塗装工	TDT300963	昼間_新橋・新橋継手部共通【材工共】	中塗り_ふっ素樹脂塗料_赤系 時間的制約受ける	m2	隠岐	847			4週7休（週休2日対応）
5-1-5　橋梁塗装工	TDT300965	昼間_新橋・新橋継手部共通【材工共】	中塗り_ふっ素樹脂塗料_赤系 時間的制約著しく受ける	m2	本土	*3			4週7休（週休2日対応）
5-1-5　橋梁塗装工	TDT300965	昼間_新橋・新橋継手部共通【材工共】	中塗り_ふっ素樹脂塗料_赤系 時間的制約著しく受ける	m2	隠岐	887			4週7休（週休2日対応）
5-1-5　橋梁塗装工	TDT300967	昼間_新橋・新橋継手部共通【材工共】	中塗り_ふっ素樹脂塗料_淡彩 時間的制約なし	m2	本土	*3			4週7休（週休2日対応）
5-1-5　橋梁塗装工	TDT300967	昼間_新橋・新橋継手部共通【材工共】	中塗り_ふっ素樹脂塗料_淡彩 時間的制約なし	m2	隠岐	713			4週7休（週休2日対応）
5-1-5　橋梁塗装工	TDT300969	昼間_新橋・新橋継手部共通【材工共】	中塗り_ふっ素樹脂塗料_淡彩 時間的制約受ける	m2	本土	*3			4週7休（週休2日対応）
5-1-5　橋梁塗装工	TDT300969	昼間_新橋・新橋継手部共通【材工共】	中塗り_ふっ素樹脂塗料_淡彩 時間的制約受ける	m2	隠岐	743			4週7休（週休2日対応）
5-1-5　橋梁塗装工	TDT300971	昼間_新橋・新橋継手部共通【材工共】	中塗り_ふっ素樹脂塗料_淡彩 時間的制約著しく受ける	m2	本土	*3			4週7休（週休2日対応）
5-1-5　橋梁塗装工	TDT300971	昼間_新橋・新橋継手部共通【材工共】	中塗り_ふっ素樹脂塗料_淡彩 時間的制約著しく受ける	m2	隠岐	782			4週7休（週休2日対応）
5-1-5　橋梁塗装工	TDT300973	昼間_新橋・新橋継手部共通【材工共】	中塗り_ふっ素樹脂塗料_濃彩 時間的制約なし	m2	本土	*3			4週7休（週休2日対応）
5-1-5　橋梁塗装工	TDT300973	昼間_新橋・新橋継手部共通【材工共】	中塗り_ふっ素樹脂塗料_濃彩 時間的制約なし	m2	隠岐	760			4週7休（週休2日対応）
5-1-5　橋梁塗装工	TDT300975	昼間_新橋・新橋継手部共通【材工共】	中塗り_ふっ素樹脂塗料_濃彩 時間的制約受ける	m2	本土	*3			4週7休（週休2日対応）
5-1-5　橋梁塗装工	TDT300975	昼間_新橋・新橋継手部共通【材工共】	中塗り_ふっ素樹脂塗料_濃彩 時間的制約受ける	m2	隠岐	790			4週7休（週休2日対応）

分類	単価CD	名称	規格	単位	地区名	単価値	留意事項	海上輸送費記載番号	摘要
5-1-5　橋梁塗装工	TDT300977	昼間_新橋・新橋継手部共通【材工共】	中塗り_ふっ素樹脂塗料_濃彩 時間的制約著しく受ける	m2	本土	*3			4週7休（週休2日対応）
5-1-5　橋梁塗装工	TDT300977	昼間_新橋・新橋継手部共通【材工共】	中塗り_ふっ素樹脂塗料_濃彩 時間的制約著しく受ける	m2	隠岐	829			4週7休（週休2日対応）
5-1-5　橋梁塗装工	TDT300979	昼間_新橋・新橋継手部共通【材工共】	上塗り_長油性フタル酸樹脂塗料_赤系 時間的制約なし	m2	本土	*3			4週7休（週休2日対応）
5-1-5　橋梁塗装工	TDT300979	昼間_新橋・新橋継手部共通【材工共】	上塗り_長油性フタル酸樹脂塗料_赤系 時間的制約なし	m2	隠岐	658			4週7休（週休2日対応）
5-1-5　橋梁塗装工	TDT300981	昼間_新橋・新橋継手部共通【材工共】	上塗り_長油性フタル酸樹脂塗料_赤系 時間的制約受ける	m2	本土	*3			4週7休（週休2日対応）
5-1-5　橋梁塗装工	TDT300981	昼間_新橋・新橋継手部共通【材工共】	上塗り_長油性フタル酸樹脂塗料_赤系 時間的制約受ける	m2	隠岐	688			4週7休（週休2日対応）
5-1-5　橋梁塗装工	TDT300983	昼間_新橋・新橋継手部共通【材工共】	上塗り_長油性フタル酸樹脂塗料_赤系 時間的制約著しく受ける	m2	本土	*3			4週7休（週休2日対応）
5-1-5　橋梁塗装工	TDT300983	昼間_新橋・新橋継手部共通【材工共】	上塗り_長油性フタル酸樹脂塗料_赤系 時間的制約著しく受ける	m2	隠岐	727			4週7休（週休2日対応）
5-1-5　橋梁塗装工	TDT300985	昼間_新橋・新橋継手部共通【材工共】	上塗り_長油性フタル酸樹脂塗料_淡彩 時間的制約なし	m2	本土	*3			4週7休（週休2日対応）
5-1-5　橋梁塗装工	TDT300985	昼間_新橋・新橋継手部共通【材工共】	上塗り_長油性フタル酸樹脂塗料_淡彩 時間的制約なし	m2	隠岐	569			4週7休（週休2日対応）
5-1-5　橋梁塗装工	TDT300987	昼間_新橋・新橋継手部共通【材工共】	上塗り_長油性フタル酸樹脂塗料_淡彩 時間的制約受ける	m2	本土	*3			4週7休（週休2日対応）
5-1-5　橋梁塗装工	TDT300987	昼間_新橋・新橋継手部共通【材工共】	上塗り_長油性フタル酸樹脂塗料_淡彩 時間的制約受ける	m2	隠岐	598			4週7休（週休2日対応）
5-1-5　橋梁塗装工	TDT300989	昼間_新橋・新橋継手部共通【材工共】	上塗り_長油性フタル酸樹脂塗料_淡彩 時間的制約著しく受ける	m2	本土	*3			4週7休（週休2日対応）
5-1-5　橋梁塗装工	TDT300989	昼間_新橋・新橋継手部共通【材工共】	上塗り_長油性フタル酸樹脂塗料_淡彩 時間的制約著しく受ける	m2	隠岐	638			4週7休（週休2日対応）
5-1-5　橋梁塗装工	TDT300991	昼間_新橋・新橋継手部共通【材工共】	上塗り_長油性フタル酸樹脂塗料_濃彩 時間的制約なし	m2	本土	*3			4週7休（週休2日対応）
5-1-5　橋梁塗装工	TDT300991	昼間_新橋・新橋継手部共通【材工共】	上塗り_長油性フタル酸樹脂塗料_濃彩 時間的制約なし	m2	隠岐	598			4週7休（週休2日対応）
5-1-5　橋梁塗装工	TDT300993	昼間_新橋・新橋継手部共通【材工共】	上塗り_長油性フタル酸樹脂塗料_濃彩 時間的制約受ける	m2	本土	*3			4週7休（週休2日対応）
5-1-5　橋梁塗装工	TDT300993	昼間_新橋・新橋継手部共通【材工共】	上塗り_長油性フタル酸樹脂塗料_濃彩 時間的制約受ける	m2	隠岐	627			4週7休（週休2日対応）
5-1-5　橋梁塗装工	TDT300995	昼間_新橋・新橋継手部共通【材工共】	上塗り_長油性フタル酸樹脂塗料_濃彩 時間的制約著しく受ける	m2	本土	*3			4週7休（週休2日対応）
5-1-5　橋梁塗装工	TDT300995	昼間_新橋・新橋継手部共通【材工共】	上塗り_長油性フタル酸樹脂塗料_濃彩 時間的制約著しく受ける	m2	隠岐	667			4週7休（週休2日対応）
5-1-5　橋梁塗装工	TDT300997	昼間_新橋・新橋継手部共通【材工共】	上塗り_ふっ素樹脂塗料_赤系 時間的制約なし	m2	本土	*3			4週7休（週休2日対応）
5-1-5　橋梁塗装工	TDT300997	昼間_新橋・新橋継手部共通【材工共】	上塗り_ふっ素樹脂塗料_赤系 時間的制約なし	m2	隠岐	1,743			4週7休（週休2日対応）
5-1-5　橋梁塗装工	TDT300999	昼間_新橋・新橋継手部共通【材工共】	上塗り_ふっ素樹脂塗料_赤系 時間的制約受ける	m2	本土	*3			4週7休（週休2日対応）
5-1-5　橋梁塗装工	TDT300999	昼間_新橋・新橋継手部共通【材工共】	上塗り_ふっ素樹脂塗料_赤系 時間的制約受ける	m2	隠岐	1,773			4週7休（週休2日対応）
5-1-5　橋梁塗装工	TDT301001	昼間_新橋・新橋継手部共通【材工共】	上塗り_ふっ素樹脂塗料_赤系 時間的制約著しく受ける	m2	本土	*3			4週7休（週休2日対応）
5-1-5　橋梁塗装工	TDT301001	昼間_新橋・新橋継手部共通【材工共】	上塗り_ふっ素樹脂塗料_赤系 時間的制約著しく受ける	m2	隠岐	1,812			4週7休（週休2日対応）
5-1-5　橋梁塗装工	TDT301003	昼間_新橋・新橋継手部共通【材工共】	上塗り_ふっ素樹脂塗料_淡彩 時間的制約なし	m2	本土	*3			4週7休（週休2日対応）
5-1-5　橋梁塗装工	TDT301003	昼間_新橋・新橋継手部共通【材工共】	上塗り_ふっ素樹脂塗料_淡彩 時間的制約なし	m2	隠岐	1,112			4週7休（週休2日対応）
5-1-5　橋梁塗装工	TDT301005	昼間_新橋・新橋継手部共通【材工共】	上塗り_ふっ素樹脂塗料_淡彩 時間的制約受ける	m2	本土	*3			4週7休（週休2日対応）
5-1-5　橋梁塗装工	TDT301005	昼間_新橋・新橋継手部共通【材工共】	上塗り_ふっ素樹脂塗料_淡彩 時間的制約受ける	m2	隠岐	1,142			4週7休（週休2日対応）
5-1-5　橋梁塗装工	TDT301007	昼間_新橋・新橋継手部共通【材工共】	上塗り_ふっ素樹脂塗料_淡彩 時間的制約著しく受ける	m2	本土	*3			4週7休（週休2日対応）
5-1-5　橋梁塗装工	TDT301007	昼間_新橋・新橋継手部共通【材工共】	上塗り_ふっ素樹脂塗料_淡彩 時間的制約著しく受ける	m2	隠岐	1,182			4週7休（週休2日対応）
5-1-5　橋梁塗装工	TDT301009	昼間_新橋・新橋継手部共通【材工共】	上塗り_ふっ素樹脂塗料_濃彩 時間的制約なし	m2	本土	*3			4週7休（週休2日対応）
5-1-5　橋梁塗装工	TDT301009	昼間_新橋・新橋継手部共通【材工共】	上塗り_ふっ素樹脂塗料_濃彩 時間的制約なし	m2	隠岐	1,360			4週7休（週休2日対応）
5-1-5　橋梁塗装工	TDT301011	昼間_新橋・新橋継手部共通【材工共】	上塗り_ふっ素樹脂塗料_濃彩 時間的制約受ける	m2	本土	*3			4週7休（週休2日対応）
5-1-5　橋梁塗装工	TDT301011	昼間_新橋・新橋継手部共通【材工共】	上塗り_ふっ素樹脂塗料_濃彩 時間的制約受ける	m2	隠岐	1,389			4週7休（週休2日対応）
5-1-5　橋梁塗装工	TDT301013	昼間_新橋・新橋継手部共通【材工共】	上塗り_ふっ素樹脂塗料_濃彩 時間的制約著しく受ける	m2	本土	*3			4週7休（週休2日対応）
5-1-5　橋梁塗装工	TDT301013	昼間_新橋・新橋継手部共通【材工共】	上塗り_ふっ素樹脂塗料_濃彩 時間的制約著しく受ける	m2	隠岐	1,428			4週7休（週休2日対応）
5-1-5　橋梁塗装工	TDT301015	昼間_塗替塗装【材工共】	清掃・水洗い 時間的制約なし	m2	本土	*3			4週7休（週休2日対応）
5-1-5　橋梁塗装工	TDT301015	昼間_塗替塗装【材工共】	清掃・水洗い 時間的制約なし	m2	隠岐	128			4週7休（週休2日対応）
5-1-5　橋梁塗装工	TDT301017	昼間_塗替塗装【材工共】	清掃・水洗い 時間的制約受ける	m2	本土	*3			4週7休（週休2日対応）
5-1-5　橋梁塗装工	TDT301017	昼間_塗替塗装【材工共】	清掃・水洗い 時間的制約受ける	m2	隠岐	136			4週7休（週休2日対応）
5-1-5　橋梁塗装工	TDT301019	昼間_塗替塗装【材工共】	清掃・水洗い 時間的制約著しく受ける	m2	本土	*3			4週7休（週休2日対応）
5-1-5　橋梁塗装工	TDT301019	昼間_塗替塗装【材工共】	清掃・水洗い 時間的制約著しく受ける	m2	隠岐	146			4週7休（週休2日対応）
5-1-5　橋梁塗装工	TDT301021	昼間_塗替塗装【材工共】	素地調整_1種ケレン 時間的制約なし	m2	本土	*3			4週7休（週休2日対応）
5-1-5　橋梁塗装工	TDT301021	昼間_塗替塗装【材工共】	素地調整_1種ケレン 時間的制約なし	m2	隠岐	6,242			4週7休（週休2日対応）

分類	単価CD	名称	規格	単位	地区名	単価値	留意事項	海上輸送費記載番号	摘要
5-1-5　橋梁塗装工	TDT301023	昼間_塗替塗装【材工共】	素地調整_1種ケレン 時間的制約受ける	m2	本土	*3			4週7休（週休2日対応）
5-1-5　橋梁塗装工	TDT301023	昼間_塗替塗装【材工共】	素地調整_1種ケレン 時間的制約受ける	m2	隠岐	6,434			4週7休（週休2日対応）
5-1-5　橋梁塗装工	TDT301025	昼間_塗替塗装【材工共】	素地調整_1種ケレン 時間的制約著しく受ける	m2	本土	*3			4週7休（週休2日対応）
5-1-5　橋梁塗装工	TDT301025	昼間_塗替塗装【材工共】	素地調整_1種ケレン 時間的制約著しく受ける	m2	隠岐	6,689			4週7休（週休2日対応）
5-1-5　橋梁塗装工	TDT301027	昼間_塗替塗装【材工共】	素地調整_2種ケレン 時間的制約なし	m2	本土	*3			4週7休（週休2日対応）
5-1-5　橋梁塗装工	TDT301027	昼間_塗替塗装【材工共】	素地調整_2種ケレン 時間的制約なし	m2	隠岐	2,444			4週7休（週休2日対応）
5-1-5　橋梁塗装工	TDT301029	昼間_塗替塗装【材工共】	素地調整_2種ケレン 時間的制約受ける	m2	本土	*3			4週7休（週休2日対応）
5-1-5　橋梁塗装工	TDT301029	昼間_塗替塗装【材工共】	素地調整_2種ケレン 時間的制約受ける	m2	隠岐	2,591			4週7休（週休2日対応）
5-1-5　橋梁塗装工	TDT301031	昼間_塗替塗装【材工共】	素地調整_2種ケレン 時間的制約著しく受ける	m2	本土	*3			4週7休（週休2日対応）
5-1-5　橋梁塗装工	TDT301031	昼間_塗替塗装【材工共】	素地調整_2種ケレン 時間的制約著しく受ける	m2	隠岐	2,786			4週7休（週休2日対応）
5-1-5　橋梁塗装工	TDT301033	昼間_塗替塗装【材工共】	素地調整_3種ケレンA 時間的制約なし	m2	本土	*3			4週7休（週休2日対応）
5-1-5　橋梁塗装工	TDT301033	昼間_塗替塗装【材工共】	素地調整_3種ケレンA 時間的制約なし	m2	隠岐	1,718			4週7休（週休2日対応）
5-1-5　橋梁塗装工	TDT301035	昼間_塗替塗装【材工共】	素地調整_3種ケレンA 時間的制約受ける	m2	本土	*3			4週7休（週休2日対応）
5-1-5　橋梁塗装工	TDT301035	昼間_塗替塗装【材工共】	素地調整_3種ケレンA 時間的制約受ける	m2	隠岐	1,821			4週7休（週休2日対応）
5-1-5　橋梁塗装工	TDT301037	昼間_塗替塗装【材工共】	素地調整_3種ケレンA 時間的制約著しく受ける	m2	本土	*3			4週7休（週休2日対応）
5-1-5　橋梁塗装工	TDT301037	昼間_塗替塗装【材工共】	素地調整_3種ケレンA 時間的制約著しく受ける	m2	隠岐	1,959			4週7休（週休2日対応）
5-1-5　橋梁塗装工	TDT301039	昼間_塗替塗装【材工共】	素地調整_3種ケレンB 時間的制約なし	m2	本土	*3			4週7休（週休2日対応）
5-1-5　橋梁塗装工	TDT301039	昼間_塗替塗装【材工共】	素地調整_3種ケレンB 時間的制約なし	m2	隠岐	977			4週7休（週休2日対応）
5-1-5　橋梁塗装工	TDT301041	昼間_塗替塗装【材工共】	素地調整_3種ケレンB 時間的制約受ける	m2	本土	*3			4週7休（週休2日対応）
5-1-5　橋梁塗装工	TDT301041	昼間_塗替塗装【材工共】	素地調整_3種ケレンB 時間的制約受ける	m2	隠岐	1,036			4週7休（週休2日対応）
5-1-5　橋梁塗装工	TDT301043	昼間_塗替塗装【材工共】	素地調整_3種ケレンB 時間的制約著しく受ける	m2	本土	*3			4週7休（週休2日対応）
5-1-5　橋梁塗装工	TDT301043	昼間_塗替塗装【材工共】	素地調整_3種ケレンB 時間的制約著しく受ける	m2	隠岐	1,114			4週7休（週休2日対応）
5-1-5　橋梁塗装工	TDT301045	昼間_塗替塗装【材工共】	素地調整_3種ケレンC 時間的制約なし	m2	本土	*3			4週7休（週休2日対応）
5-1-5　橋梁塗装工	TDT301045	昼間_塗替塗装【材工共】	素地調整_3種ケレンC 時間的制約なし	m2	隠岐	667			4週7休（週休2日対応）
5-1-5　橋梁塗装工	TDT301047	昼間_塗替塗装【材工共】	素地調整_3種ケレンC 時間的制約受ける	m2	本土	*3			4週7休（週休2日対応）
5-1-5　橋梁塗装工	TDT301047	昼間_塗替塗装【材工共】	素地調整_3種ケレンC 時間的制約受ける	m2	隠岐	707			4週7休（週休2日対応）
5-1-5　橋梁塗装工	TDT301049	昼間_塗替塗装【材工共】	素地調整_3種ケレンC 時間的制約著しく受ける	m2	本土	*3			4週7休（週休2日対応）
5-1-5　橋梁塗装工	TDT301049	昼間_塗替塗装【材工共】	素地調整_3種ケレンC 時間的制約著しく受ける	m2	隠岐	761			4週7休（週休2日対応）
5-1-5　橋梁塗装工	TDT301051	昼間_塗替塗装【材工共】	素地調整_4種ケレン 時間的制約なし	m2	本土	*3			4週7休（週休2日対応）
5-1-5　橋梁塗装工	TDT301051	昼間_塗替塗装【材工共】	素地調整_4種ケレン 時間的制約なし	m2	隠岐	444			4週7休（週休2日対応）
5-1-5　橋梁塗装工	TDT301053	昼間_塗替塗装【材工共】	素地調整_4種ケレン 時間的制約受ける	m2	本土	*3			4週7休（週休2日対応）
5-1-5　橋梁塗装工	TDT301053	昼間_塗替塗装【材工共】	素地調整_4種ケレン 時間的制約受ける	m2	隠岐	470			4週7休（週休2日対応）
5-1-5　橋梁塗装工	TDT301055	昼間_塗替塗装【材工共】	素地調整_4種ケレン 時間的制約著しく受ける	m2	本土	*3			4週7休（週休2日対応）
5-1-5　橋梁塗装工	TDT301055	昼間_塗替塗装【材工共】	素地調整_4種ケレン 時間的制約著しく受ける	m2	隠岐	506			4週7休（週休2日対応）
5-1-5　橋梁塗装工	TDT301057	昼間_塗替塗装【材工共】	素地調整_研削材及びケレンかす回収・積込 時間的制約なし	m2	本土	*3			4週7休（週休2日対応）
5-1-5　橋梁塗装工	TDT301057	昼間_塗替塗装【材工共】	素地調整_研削材及びケレンかす回収・積込 時間的制約なし	m2	隠岐	3,141			4週7休（週休2日対応）
5-1-5　橋梁塗装工	TDT301059	昼間_塗替塗装【材工共】	素地調整_研削材及びケレンかす回収・積込 時間的制約受ける	m2	本土	*3			4週7休（週休2日対応）
5-1-5　橋梁塗装工	TDT301059	昼間_塗替塗装【材工共】	素地調整_研削材及びケレンかす回収・積込 時間的制約受ける	m2	隠岐	3,304			4週7休（週休2日対応）
5-1-5　橋梁塗装工	TDT301061	昼間_塗替塗装【材工共】	素地調整_研削材及びケレンかす回収・積込 時間的制約著しく受ける	m2	本土	*3			4週7休（週休2日対応）
5-1-5　橋梁塗装工	TDT301061	昼間_塗替塗装【材工共】	素地調整_研削材及びケレンかす回収・積込 時間的制約著しく受ける	m2	隠岐	3,521			4週7休（週休2日対応）
5-1-5　橋梁塗装工	TDT301063	昼間_塗替塗装【材工共】	下塗り_弱溶剤形変性エポキシ樹脂塗料(1層) はけ・ローラー,時間的制約なし	m2	本土	*3			4週7休（週休2日対応）
5-1-5　橋梁塗装工	TDT301063	昼間_塗替塗装【材工共】	下塗り_弱溶剤形変性エポキシ樹脂塗料(1層) はけ・ローラー,時間的制約なし	m2	隠岐	762			4週7休（週休2日対応）
5-1-5　橋梁塗装工	TDT301065	昼間_塗替塗装【材工共】	下塗り_弱溶剤形変性エポキシ樹脂塗料(1層) はけ・ローラー,時間的制約受ける	m2	本土	*3			4週7休（週休2日対応）
5-1-5　橋梁塗装工	TDT301065	昼間_塗替塗装【材工共】	下塗り_弱溶剤形変性エポキシ樹脂塗料(1層) はけ・ローラー,時間的制約受ける	m2	隠岐	792			4週7休（週休2日対応）
5-1-5　橋梁塗装工	TDT301067	昼間_塗替塗装【材工共】	下塗り_弱溶剤形変性エポキシ樹脂塗料(1層) はけ・ローラー,時間的制約著しく受ける	m2	本土	*3			4週7休（週休2日対応）
5-1-5　橋梁塗装工	TDT301067	昼間_塗替塗装【材工共】	下塗り_弱溶剤形変性エポキシ樹脂塗料(1層) はけ・ローラー,時間的制約著しく受ける	m2	隠岐	832			4週7休（週休2日対応）

分類	単価CD	名称	規格	単位	地区名	単価値	留意事項	海上輸送費記載番号	摘要
5-1-5　橋梁塗装工	TDT301069	昼間_塗替塗装【材工共】	下塗り_弱溶剤形変性エポキシ樹脂塗料(2層) はけ・ローラー, 時間的制約なし	m2	本土	*3			4週7休（週休2日対応）
5-1-5　橋梁塗装工	TDT301069	昼間_塗替塗装【材工共】	下塗り_弱溶剤形変性エポキシ樹脂塗料(2層) はけ・ローラー, 時間的制約なし	m2	隠岐	1,525			4週7休（週休2日対応）
5-1-5　橋梁塗装工	TDT301071	昼間_塗替塗装【材工共】	下塗り_弱溶剤形変性エポキシ樹脂塗料(2層) はけ・ローラー, 時間的制約受ける	m2	本土	*3			4週7休（週休2日対応）
5-1-5　橋梁塗装工	TDT301071	昼間_塗替塗装【材工共】	下塗り_弱溶剤形変性エポキシ樹脂塗料(2層) はけ・ローラー, 時間的制約受ける	m2	隠岐	1,584			4週7休（週休2日対応）
5-1-5　橋梁塗装工	TDT301073	昼間_塗替塗装【材工共】	下塗り_弱溶剤形変性エポキシ樹脂塗料(2層) はけ・ローラー, 時間的制約著しく受ける	m2	本土	*3			4週7休（週休2日対応）
5-1-5　橋梁塗装工	TDT301073	昼間_塗替塗装【材工共】	下塗り_弱溶剤形変性エポキシ樹脂塗料(2層) はけ・ローラー, 時間的制約著しく受ける	m2	隠岐	1,663			4週7休（週休2日対応）
5-1-5　橋梁塗装工	TDT301075	昼間_塗替塗装【材工共】	下塗り_弱溶剤形変性エポキシ樹脂塗料(2層) スプレー, 時間的制約なし	m2	本土	*3			4週7休（週休2日対応）
5-1-5　橋梁塗装工	TDT301075	昼間_塗替塗装【材工共】	下塗り_弱溶剤形変性エポキシ樹脂塗料(2層) スプレー, 時間的制約なし	m2	隠岐	1,316			4週7休（週休2日対応）
5-1-5　橋梁塗装工	TDT301077	昼間_塗替塗装【材工共】	下塗り_弱溶剤形変性エポキシ樹脂塗料(2層) スプレー, 時間的制約受ける	m2	本土	*3			4週7休（週休2日対応）
5-1-5　橋梁塗装工	TDT301077	昼間_塗替塗装【材工共】	下塗り_弱溶剤形変性エポキシ樹脂塗料(2層) スプレー, 時間的制約受ける	m2	隠岐	1,357			4週7休（週休2日対応）
5-1-5　橋梁塗装工	TDT301079	昼間_塗替塗装【材工共】	下塗り_弱溶剤形変性エポキシ樹脂塗料(2層) スプレー, 時間的制約著しく受ける	m2	本土	*3			4週7休（週休2日対応）
5-1-5　橋梁塗装工	TDT301079	昼間_塗替塗装【材工共】	下塗り_弱溶剤形変性エポキシ樹脂塗料(2層) スプレー, 時間的制約著しく受ける	m2	隠岐	1,411			4週7休（週休2日対応）
5-1-5　橋梁塗装工	TDT301081	昼間_塗替塗装【材工共】	下塗り_鉛・クロムフリーさび止め(2層) はけ・ローラー, 時間的制約なし	m2	本土	*3			4週7休（週休2日対応）
5-1-5　橋梁塗装工	TDT301081	昼間_塗替塗装【材工共】	下塗り_鉛・クロムフリーさび止め(2層) はけ・ローラー, 時間的制約なし	m2	隠岐	1,162			4週7休（週休2日対応）
5-1-5　橋梁塗装工	TDT301083	昼間_塗替塗装【材工共】	下塗り_鉛・クロムフリーさび止め(2層) はけ・ローラー, 時間的制約受ける	m2	本土	*3			4週7休（週休2日対応）
5-1-5　橋梁塗装工	TDT301083	昼間_塗替塗装【材工共】	下塗り_鉛・クロムフリーさび止め(2層) はけ・ローラー, 時間的制約受ける	m2	隠岐	1,220			4週7休（週休2日対応）
5-1-5　橋梁塗装工	TDT301085	昼間_塗替塗装【材工共】	下塗り_鉛・クロムフリーさび止め(2層) はけ・ローラー, 時間的制約著しく受ける	m2	本土	*3			4週7休（週休2日対応）
5-1-5　橋梁塗装工	TDT301085	昼間_塗替塗装【材工共】	下塗り_鉛・クロムフリーさび止め(2層) はけ・ローラー, 時間的制約著しく受ける	m2	隠岐	1,300			4週7休（週休2日対応）
5-1-5　橋梁塗装工	TDT301087	昼間_塗替塗装【材工共】	下塗り_有機ジングリッチペイント(1層) はけ・ローラー, 時間的制約なし	m2	本土	*3			4週7休（週休2日対応）
5-1-5　橋梁塗装工	TDT301087	昼間_塗替塗装【材工共】	下塗り_有機ジングリッチペイント(1層) はけ・ローラー, 時間的制約なし	m2	隠岐	829			4週7休（週休2日対応）
5-1-5　橋梁塗装工	TDT301089	昼間_塗替塗装【材工共】	下塗り_有機ジングリッチペイント(1層) はけ・ローラー, 時間的制約受ける	m2	本土	*3			4週7休（週休2日対応）
5-1-5　橋梁塗装工	TDT301089	昼間_塗替塗装【材工共】	下塗り_有機ジングリッチペイント(1層) はけ・ローラー, 時間的制約受ける	m2	隠岐	859			4週7休（週休2日対応）
5-1-5　橋梁塗装工	TDT301091	昼間_塗替塗装【材工共】	下塗り_有機ジングリッチペイント(1層) はけ・ローラー, 時間的制約著しく受ける	m2	本土	*3			4週7休（週休2日対応）
5-1-5　橋梁塗装工	TDT301091	昼間_塗替塗装【材工共】	下塗り_有機ジングリッチペイント(1層) はけ・ローラー, 時間的制約著しく受ける	m2	隠岐	898			4週7休（週休2日対応）
5-1-5　橋梁塗装工	TDT301093	昼間_塗替塗装【材工共】	下塗り_有機ジングリッチペイント(2回/層) はけ・ローラー, 時間的制約なし	m2	本土	*3			4週7休（週休2日対応）
5-1-5　橋梁塗装工	TDT301093	昼間_塗替塗装【材工共】	下塗り_有機ジングリッチペイント(2回/層) はけ・ローラー, 時間的制約なし	m2	隠岐	1,881			4週7休（週休2日対応）
5-1-5　橋梁塗装工	TDT301095	昼間_塗替塗装【材工共】	下塗り_有機ジングリッチペイント(2回/層) はけ・ローラー, 時間的制約受ける	m2	本土	*3			4週7休（週休2日対応）
5-1-5　橋梁塗装工	TDT301095	昼間_塗替塗装【材工共】	下塗り_有機ジングリッチペイント(2回/層) はけ・ローラー, 時間的制約受ける	m2	隠岐	1,945			4週7休（週休2日対応）
5-1-5　橋梁塗装工	TDT301097	昼間_塗替塗装【材工共】	下塗り_有機ジングリッチペイント(2回/層) はけ・ローラー, 時間的制約著しく受ける	m2	本土	*3			4週7休（週休2日対応）
5-1-5　橋梁塗装工	TDT301097	昼間_塗替塗装【材工共】	下塗り_有機ジングリッチペイント(2回/層) はけ・ローラー, 時間的制約著しく受ける	m2	隠岐	2,028			4週7休（週休2日対応）
5-1-5　橋梁塗装工	TDT301099	昼間_塗替塗装【材工共】	下塗り_有機ジングリッチペイント(1層) スプレー, 時間的制約なし	m2	本土	*3			4週7休（週休2日対応）
5-1-5　橋梁塗装工	TDT301099	昼間_塗替塗装【材工共】	下塗り_有機ジングリッチペイント(1層) スプレー, 時間的制約なし	m2	隠岐	1,264			4週7休（週休2日対応）
5-1-5　橋梁塗装工	TDT301101	昼間_塗替塗装【材工共】	下塗り_有機ジングリッチペイント(1層) スプレー, 時間的制約受ける	m2	本土	*3			4週7休（週休2日対応）
5-1-5　橋梁塗装工	TDT301101	昼間_塗替塗装【材工共】	下塗り_有機ジングリッチペイント(1層) スプレー, 時間的制約受ける	m2	隠岐	1,289			4週7休（週休2日対応）
5-1-5　橋梁塗装工	TDT301103	昼間_塗替塗装【材工共】	下塗り_有機ジングリッチペイント(1層) スプレー, 時間的制約著しく受ける	m2	本土	*3			4週7休（週休2日対応）
5-1-5　橋梁塗装工	TDT301103	昼間_塗替塗装【材工共】	下塗り_有機ジングリッチペイント(1層) スプレー, 時間的制約著しく受ける	m2	隠岐	1,324			4週7休（週休2日対応）
5-1-5　橋梁塗装工	TDT301105	昼間_塗替塗装【材工共】	下塗り_無溶剤形変性エポキシ樹脂塗料(2層) はけ・ローラー, 時間的制約なし	m2	本土	*3			4週7休（週休2日対応）
5-1-5　橋梁塗装工	TDT301105	昼間_塗替塗装【材工共】	下塗り_無溶剤形変性エポキシ樹脂塗料(2層) はけ・ローラー, 時間的制約なし	m2	隠岐	2,883			4週7休（週休2日対応）
5-1-5　橋梁塗装工	TDT301107	昼間_塗替塗装【材工共】	下塗り_無溶剤形変性エポキシ樹脂塗料(2層) はけ・ローラー, 時間的制約受ける	m2	本土	*3			4週7休（週休2日対応）
5-1-5　橋梁塗装工	TDT301107	昼間_塗替塗装【材工共】	下塗り_無溶剤形変性エポキシ樹脂塗料(2層) はけ・ローラー, 時間的制約受ける	m2	隠岐	2,946			4週7休（週休2日対応）
5-1-5　橋梁塗装工	TDT301109	昼間_塗替塗装【材工共】	下塗り_無溶剤形変性エポキシ樹脂塗料(2層) はけ・ローラー, 時間的制約著しく受ける	m2	本土	*3			4週7休（週休2日対応）
5-1-5　橋梁塗装工	TDT301109	昼間_塗替塗装【材工共】	下塗り_無溶剤形変性エポキシ樹脂塗料(2層) はけ・ローラー, 時間的制約著しく受ける	m2	隠岐	3,030			4週7休（週休2日対応）
5-1-5　橋梁塗装工	TDT301111	昼間_塗替塗装【材工共】	中塗り_長油性フタル酸樹脂塗料_赤系 はけ・ローラー, 時間的制約なし	m2	本土	*3			4週7休（週休2日対応）
5-1-5　橋梁塗装工	TDT301111	昼間_塗替塗装【材工共】	中塗り_長油性フタル酸樹脂塗料_赤系 はけ・ローラー, 時間的制約なし	m2	隠岐	605			4週7休（週休2日対応）
5-1-5　橋梁塗装工	TDT301113	昼間_塗替塗装【材工共】	中塗り_長油性フタル酸樹脂塗料_赤系 はけ・ローラー, 時間的制約受ける	m2	本土	*3			4週7休（週休2日対応）
5-1-5　橋梁塗装工	TDT301113	昼間_塗替塗装【材工共】	中塗り_長油性フタル酸樹脂塗料_赤系 はけ・ローラー, 時間的制約受ける	m2	隠岐	634			4週7休（週休2日対応）

分類	単価CD	名称	規格	単位	地区名	単価値	留意事項	海上輸送費記載番号	摘要
5-1-5　橋梁塗装工	TDT301115	昼間_塗替塗装【材工共】	中塗り_長油性フタル酸樹脂塗料_赤系 はけ・ローラー,時間的制約著しく受ける	m2	本土	*3			4週7休（週休2日対応）
5-1-5　橋梁塗装工	TDT301115	昼間_塗替塗装【材工共】	中塗り_長油性フタル酸樹脂塗料_赤系 はけ・ローラー,時間的制約著しく受ける	m2	隠岐	674			4週7休（週休2日対応）
5-1-5　橋梁塗装工	TDT301117	昼間_塗替塗装【材工共】	中塗り_長油性フタル酸樹脂塗料_淡彩 はけ・ローラー,時間的制約なし	m2	本土	*3			4週7休（週休2日対応）
5-1-5　橋梁塗装工	TDT301117	昼間_塗替塗装【材工共】	中塗り_長油性フタル酸樹脂塗料_淡彩 はけ・ローラー,時間的制約なし	m2	隠岐	568			4週7休（週休2日対応）
5-1-5　橋梁塗装工	TDT301119	昼間_塗替塗装【材工共】	中塗り_長油性フタル酸樹脂塗料_淡彩 はけ・ローラー,時間的制約受ける	m2	本土	*3			4週7休（週休2日対応）
5-1-5　橋梁塗装工	TDT301119	昼間_塗替塗装【材工共】	中塗り_長油性フタル酸樹脂塗料_淡彩 はけ・ローラー,時間的制約受ける	m2	隠岐	598			4週7休（週休2日対応）
5-1-5　橋梁塗装工	TDT301121	昼間_塗替塗装【材工共】	中塗り_長油性フタル酸樹脂塗料_淡彩 はけ・ローラー,時間的制約著しく受ける	m2	本土	*3			4週7休（週休2日対応）
5-1-5　橋梁塗装工	TDT301121	昼間_塗替塗装【材工共】	中塗り_長油性フタル酸樹脂塗料_淡彩 はけ・ローラー,時間的制約著しく受ける	m2	隠岐	637			4週7休（週休2日対応）
5-1-5　橋梁塗装工	TDT301123	昼間_塗替塗装【材工共】	中塗り_長油性フタル酸樹脂塗料_濃彩 はけ・ローラー,時間的制約なし	m2	本土	*3			4週7休（週休2日対応）
5-1-5　橋梁塗装工	TDT301123	昼間_塗替塗装【材工共】	中塗り_長油性フタル酸樹脂塗料_濃彩 はけ・ローラー,時間的制約なし	m2	隠岐	590			4週7休（週休2日対応）
5-1-5　橋梁塗装工	TDT301125	昼間_塗替塗装【材工共】	中塗り_長油性フタル酸樹脂塗料_濃彩 はけ・ローラー,時間的制約受ける	m2	本土	*3			4週7休（週休2日対応）
5-1-5　橋梁塗装工	TDT301125	昼間_塗替塗装【材工共】	中塗り_長油性フタル酸樹脂塗料_濃彩 はけ・ローラー,時間的制約受ける	m2	隠岐	619			4週7休（週休2日対応）
5-1-5　橋梁塗装工	TDT301127	昼間_塗替塗装【材工共】	中塗り_長油性フタル酸樹脂塗料_濃彩 はけ・ローラー,時間的制約著しく受ける	m2	本土	*3			4週7休（週休2日対応）
5-1-5　橋梁塗装工	TDT301127	昼間_塗替塗装【材工共】	中塗り_長油性フタル酸樹脂塗料_濃彩 はけ・ローラー,時間的制約著しく受ける	m2	隠岐	659			4週7休（週休2日対応）
5-1-5　橋梁塗装工	TDT301129	昼間_塗替塗装【材工共】	中塗り_弱溶剤形ふっ素樹脂塗料_赤系 はけ・ローラー,時間的制約なし	m2	本土	*3			4週7休（週休2日対応）
5-1-5　橋梁塗装工	TDT301129	昼間_塗替塗装【材工共】	中塗り_弱溶剤形ふっ素樹脂塗料_赤系 はけ・ローラー,時間的制約なし	m2	隠岐	833			4週7休（週休2日対応）
5-1-5　橋梁塗装工	TDT301131	昼間_塗替塗装【材工共】	中塗り_弱溶剤形ふっ素樹脂塗料_赤系 はけ・ローラー,時間的制約受ける	m2	本土	*3			4週7休（週休2日対応）
5-1-5　橋梁塗装工	TDT301131	昼間_塗替塗装【材工共】	中塗り_弱溶剤形ふっ素樹脂塗料_赤系 はけ・ローラー,時間的制約受ける	m2	隠岐	863			4週7休（週休2日対応）
5-1-5　橋梁塗装工	TDT301133	昼間_塗替塗装【材工共】	中塗り_弱溶剤形ふっ素樹脂塗料_赤系 はけ・ローラー,時間的制約著しく受ける	m2	本土	*3			4週7休（週休2日対応）
5-1-5　橋梁塗装工	TDT301133	昼間_塗替塗装【材工共】	中塗り_弱溶剤形ふっ素樹脂塗料_赤系 はけ・ローラー,時間的制約著しく受ける	m2	隠岐	902			4週7休（週休2日対応）
5-1-5　橋梁塗装工	TDT301135	昼間_塗替塗装【材工共】	中塗り_弱溶剤形ふっ素樹脂塗料_赤系 スプレー,時間的制約なし	m2	本土	*3			4週7休（週休2日対応）
5-1-5　橋梁塗装工	TDT301135	昼間_塗替塗装【材工共】	中塗り_弱溶剤形ふっ素樹脂塗料_赤系 スプレー,時間的制約なし	m2	隠岐	745			4週7休（週休2日対応）
5-1-5　橋梁塗装工	TDT301137	昼間_塗替塗装【材工共】	中塗り_弱溶剤形ふっ素樹脂塗料_赤系 スプレー,時間的制約受ける	m2	本土	*3			4週7休（週休2日対応）
5-1-5　橋梁塗装工	TDT301137	昼間_塗替塗装【材工共】	中塗り_弱溶剤形ふっ素樹脂塗料_赤系 スプレー,時間的制約受ける	m2	隠岐	765			4週7休（週休2日対応）
5-1-5　橋梁塗装工	TDT301139	昼間_塗替塗装【材工共】	中塗り_弱溶剤形ふっ素樹脂塗料_赤系 スプレー,時間的制約著しく受ける	m2	本土	*3			4週7休（週休2日対応）
5-1-5　橋梁塗装工	TDT301139	昼間_塗替塗装【材工共】	中塗り_弱溶剤形ふっ素樹脂塗料_赤系 スプレー,時間的制約著しく受ける	m2	隠岐	792			4週7休（週休2日対応）
5-1-5　橋梁塗装工	TDT301141	昼間_塗替塗装【材工共】	中塗り_弱溶剤形ふっ素樹脂塗料_淡彩 はけ・ローラー,時間的制約なし	m2	本土	*3			4週7休（週休2日対応）
5-1-5　橋梁塗装工	TDT301141	昼間_塗替塗装【材工共】	中塗り_弱溶剤形ふっ素樹脂塗料_淡彩 はけ・ローラー,時間的制約なし	m2	隠岐	722			4週7休（週休2日対応）
5-1-5　橋梁塗装工	TDT301143	昼間_塗替塗装【材工共】	中塗り_弱溶剤形ふっ素樹脂塗料_淡彩 はけ・ローラー,時間的制約受ける	m2	本土	*3			4週7休（週休2日対応）
5-1-5　橋梁塗装工	TDT301143	昼間_塗替塗装【材工共】	中塗り_弱溶剤形ふっ素樹脂塗料_淡彩 はけ・ローラー,時間的制約受ける	m2	隠岐	752			4週7休（週休2日対応）
5-1-5　橋梁塗装工	TDT301145	昼間_塗替塗装【材工共】	中塗り_弱溶剤形ふっ素樹脂塗料_淡彩 はけ・ローラー,時間的制約著しく受ける	m2	本土	*3			4週7休（週休2日対応）
5-1-5　橋梁塗装工	TDT301145	昼間_塗替塗装【材工共】	中塗り_弱溶剤形ふっ素樹脂塗料_淡彩 はけ・ローラー,時間的制約著しく受ける	m2	隠岐	791			4週7休（週休2日対応）
5-1-5　橋梁塗装工	TDT301147	昼間_塗替塗装【材工共】	中塗り_弱溶剤形ふっ素樹脂塗料_淡彩 スプレー,時間的制約なし	m2	本土	*3			4週7休（週休2日対応）
5-1-5　橋梁塗装工	TDT301147	昼間_塗替塗装【材工共】	中塗り_弱溶剤形ふっ素樹脂塗料_淡彩 スプレー,時間的制約なし	m2	隠岐	613			4週7休（週休2日対応）
5-1-5　橋梁塗装工	TDT301149	昼間_塗替塗装【材工共】	中塗り_弱溶剤形ふっ素樹脂塗料_淡彩 スプレー,時間的制約受ける	m2	本土	*3			4週7休（週休2日対応）
5-1-5　橋梁塗装工	TDT301149	昼間_塗替塗装【材工共】	中塗り_弱溶剤形ふっ素樹脂塗料_淡彩 スプレー,時間的制約受ける	m2	隠岐	633			4週7休（週休2日対応）
5-1-5　橋梁塗装工	TDT301151	昼間_塗替塗装【材工共】	中塗り_弱溶剤形ふっ素樹脂塗料_淡彩 スプレー,時間的制約著しく受ける	m2	本土	*3			4週7休（週休2日対応）
5-1-5　橋梁塗装工	TDT301151	昼間_塗替塗装【材工共】	中塗り_弱溶剤形ふっ素樹脂塗料_淡彩 スプレー,時間的制約著しく受ける	m2	隠岐	660			4週7休（週休2日対応）
5-1-5　橋梁塗装工	TDT301153	昼間_塗替塗装【材工共】	中塗り_弱溶剤形ふっ素樹脂塗料_濃彩 はけ・ローラー,時間的制約なし	m2	本土	*3			4週7休（週休2日対応）
5-1-5　橋梁塗装工	TDT301153	昼間_塗替塗装【材工共】	中塗り_弱溶剤形ふっ素樹脂塗料_濃彩 はけ・ローラー,時間的制約なし	m2	隠岐	772			4週7休（週休2日対応）
5-1-5　橋梁塗装工	TDT301155	昼間_塗替塗装【材工共】	中塗り_弱溶剤形ふっ素樹脂塗料_濃彩 はけ・ローラー,時間的制約受ける	m2	本土	*3			4週7休（週休2日対応）
5-1-5　橋梁塗装工	TDT301155	昼間_塗替塗装【材工共】	中塗り_弱溶剤形ふっ素樹脂塗料_濃彩 はけ・ローラー,時間的制約受ける	m2	隠岐	802			4週7休（週休2日対応）
5-1-5　橋梁塗装工	TDT301157	昼間_塗替塗装【材工共】	中塗り_弱溶剤形ふっ素樹脂塗料_濃彩 はけ・ローラー,時間的制約著しく受ける	m2	本土	*3			4週7休（週休2日対応）
5-1-5　橋梁塗装工	TDT301157	昼間_塗替塗装【材工共】	中塗り_弱溶剤形ふっ素樹脂塗料_濃彩 はけ・ローラー,時間的制約著しく受ける	m2	隠岐	841			4週7休（週休2日対応）
5-1-5　橋梁塗装工	TDT301159	昼間_塗替塗装【材工共】	中塗り_弱溶剤形ふっ素樹脂塗料_濃彩 スプレー,時間的制約なし	m2	本土	*3			4週7休（週休2日対応）
5-1-5　橋梁塗装工	TDT301159	昼間_塗替塗装【材工共】	中塗り_弱溶剤形ふっ素樹脂塗料_濃彩 スプレー,時間的制約なし	m2	隠岐	673			4週7休（週休2日対応）

分類	単価CD	名称	規格	単位	地区名	単価値	留意事項	海上輸送費記載番号	摘要
5-1-5　橋梁塗装工	TDT301161	昼間_塗替塗装【材工共】	中塗り_弱溶剤形ふっ素樹脂塗料_濃彩 スプレー,時間的制約受ける	m2	本土	*3			4週7休（週休2日対応）
5-1-5　橋梁塗装工	TDT301161	昼間_塗替塗装【材工共】	中塗り_弱溶剤形ふっ素樹脂塗料_濃彩 スプレー,時間的制約受ける	m2	隠岐	693			4週7休（週休2日対応）
5-1-5　橋梁塗装工	TDT301163	昼間_塗替塗装【材工共】	中塗り_弱溶剤形ふっ素樹脂塗料_濃彩 スプレー,時間的制約著しく受ける	m2	本土	*3			4週7休（週休2日対応）
5-1-5　橋梁塗装工	TDT301163	昼間_塗替塗装【材工共】	中塗り_弱溶剤形ふっ素樹脂塗料_濃彩 スプレー,時間的制約著しく受ける	m2	隠岐	720			4週7休（週休2日対応）
5-1-5　橋梁塗装工	TDT301165	昼間_塗替塗装【材工共】	上塗り_長油性フタル酸樹脂塗料_赤系 はけ・ローラー,時間的制約なし	m2	本土	*3			4週7休（週休2日対応）
5-1-5　橋梁塗装工	TDT301165	昼間_塗替塗装【材工共】	上塗り_長油性フタル酸樹脂塗料_赤系 はけ・ローラー,時間的制約なし	m2	隠岐	658			4週7休（週休2日対応）
5-1-5　橋梁塗装工	TDT301167	昼間_塗替塗装【材工共】	上塗り_長油性フタル酸樹脂塗料_赤系 はけ・ローラー,時間的制約受ける	m2	本土	*3			4週7休（週休2日対応）
5-1-5　橋梁塗装工	TDT301167	昼間_塗替塗装【材工共】	上塗り_長油性フタル酸樹脂塗料_赤系 はけ・ローラー,時間的制約受ける	m2	隠岐	688			4週7休（週休2日対応）
5-1-5　橋梁塗装工	TDT301169	昼間_塗替塗装【材工共】	上塗り_長油性フタル酸樹脂塗料_赤系 はけ・ローラー,時間的制約著しく受ける	m2	本土	*3			4週7休（週休2日対応）
5-1-5　橋梁塗装工	TDT301169	昼間_塗替塗装【材工共】	上塗り_長油性フタル酸樹脂塗料_赤系 はけ・ローラー,時間的制約著しく受ける	m2	隠岐	727			4週7休（週休2日対応）
5-1-5　橋梁塗装工	TDT301171	昼間_塗替塗装【材工共】	上塗り_長油性フタル酸樹脂塗料_淡彩 はけ・ローラー,時間的制約なし	m2	本土	*3			4週7休（週休2日対応）
5-1-5　橋梁塗装工	TDT301171	昼間_塗替塗装【材工共】	上塗り_長油性フタル酸樹脂塗料_淡彩 はけ・ローラー,時間的制約なし	m2	隠岐	569			4週7休（週休2日対応）
5-1-5　橋梁塗装工	TDT301173	昼間_塗替塗装【材工共】	上塗り_長油性フタル酸樹脂塗料_淡彩 はけ・ローラー,時間的制約受ける	m2	本土	*3			4週7休（週休2日対応）
5-1-5　橋梁塗装工	TDT301173	昼間_塗替塗装【材工共】	上塗り_長油性フタル酸樹脂塗料_淡彩 はけ・ローラー,時間的制約受ける	m2	隠岐	598			4週7休（週休2日対応）
5-1-5　橋梁塗装工	TDT301175	昼間_塗替塗装【材工共】	上塗り_長油性フタル酸樹脂塗料_淡彩 はけ・ローラー,時間的制約著しく受ける	m2	本土	*3			4週7休（週休2日対応）
5-1-5　橋梁塗装工	TDT301175	昼間_塗替塗装【材工共】	上塗り_長油性フタル酸樹脂塗料_淡彩 はけ・ローラー,時間的制約著しく受ける	m2	隠岐	638			4週7休（週休2日対応）
5-1-5　橋梁塗装工	TDT301177	昼間_塗替塗装【材工共】	上塗り_長油性フタル酸樹脂塗料_濃彩 はけ・ローラー,時間的制約なし	m2	本土	*3			4週7休（週休2日対応）
5-1-5　橋梁塗装工	TDT301177	昼間_塗替塗装【材工共】	上塗り_長油性フタル酸樹脂塗料_濃彩 はけ・ローラー,時間的制約なし	m2	隠岐	598			4週7休（週休2日対応）
5-1-5　橋梁塗装工	TDT301179	昼間_塗替塗装【材工共】	上塗り_長油性フタル酸樹脂塗料_濃彩 はけ・ローラー,時間的制約受ける	m2	本土	*3			4週7休（週休2日対応）
5-1-5　橋梁塗装工	TDT301179	昼間_塗替塗装【材工共】	上塗り_長油性フタル酸樹脂塗料_濃彩 はけ・ローラー,時間的制約受ける	m2	隠岐	627			4週7休（週休2日対応）
5-1-5　橋梁塗装工	TDT301181	昼間_塗替塗装【材工共】	上塗り_長油性フタル酸樹脂塗料_濃彩 はけ・ローラー,時間的制約著しく受ける	m2	本土	*3			4週7休（週休2日対応）
5-1-5　橋梁塗装工	TDT301181	昼間_塗替塗装【材工共】	上塗り_長油性フタル酸樹脂塗料_濃彩 はけ・ローラー,時間的制約著しく受ける	m2	隠岐	667			4週7休（週休2日対応）
5-1-5　橋梁塗装工	TDT301183	昼間_塗替塗装【材工共】	上塗り_弱溶剤形ふっ素樹脂塗料_赤系 はけ・ローラー,時間的制約なし	m2	本土	*3			4週7休（週休2日対応）
5-1-5　橋梁塗装工	TDT301183	昼間_塗替塗装【材工共】	上塗り_弱溶剤形ふっ素樹脂塗料_赤系 はけ・ローラー,時間的制約なし	m2	隠岐	1,676			4週7休（週休2日対応）
5-1-5　橋梁塗装工	TDT301185	昼間_塗替塗装【材工共】	上塗り_弱溶剤形ふっ素樹脂塗料_赤系 はけ・ローラー,時間的制約受ける	m2	本土	*3			4週7休（週休2日対応）
5-1-5　橋梁塗装工	TDT301185	昼間_塗替塗装【材工共】	上塗り_弱溶剤形ふっ素樹脂塗料_赤系 はけ・ローラー,時間的制約受ける	m2	隠岐	1,705			4週7休（週休2日対応）
5-1-5　橋梁塗装工	TDT301187	昼間_塗替塗装【材工共】	上塗り_弱溶剤形ふっ素樹脂塗料_赤系 はけ・ローラー,時間的制約著しく受ける	m2	本土	*3			4週7休（週休2日対応）
5-1-5　橋梁塗装工	TDT301187	昼間_塗替塗装【材工共】	上塗り_弱溶剤形ふっ素樹脂塗料_赤系 はけ・ローラー,時間的制約著しく受ける	m2	隠岐	1,745			4週7休（週休2日対応）
5-1-5　橋梁塗装工	TDT301189	昼間_塗替塗装【材工共】	上塗り_弱溶剤形ふっ素樹脂塗料_赤系 スプレー,時間的制約なし	m2	本土	*3			4週7休（週休2日対応）
5-1-5　橋梁塗装工	TDT301189	昼間_塗替塗装【材工共】	上塗り_弱溶剤形ふっ素樹脂塗料_赤系 スプレー,時間的制約なし	m2	隠岐	1,694			4週7休（週休2日対応）
5-1-5　橋梁塗装工	TDT301191	昼間_塗替塗装【材工共】	上塗り_弱溶剤形ふっ素樹脂塗料_赤系 スプレー,時間的制約受ける	m2	本土	*3			4週7休（週休2日対応）
5-1-5　橋梁塗装工	TDT301191	昼間_塗替塗装【材工共】	上塗り_弱溶剤形ふっ素樹脂塗料_赤系 スプレー,時間的制約受ける	m2	隠岐	1,714			4週7休（週休2日対応）
5-1-5　橋梁塗装工	TDT301193	昼間_塗替塗装【材工共】	上塗り_弱溶剤形ふっ素樹脂塗料_赤系 スプレー,時間的制約著しく受ける	m2	本土	*3			4週7休（週休2日対応）
5-1-5　橋梁塗装工	TDT301193	昼間_塗替塗装【材工共】	上塗り_弱溶剤形ふっ素樹脂塗料_赤系 スプレー,時間的制約著しく受ける	m2	隠岐	1,740			4週7休（週休2日対応）
5-1-5　橋梁塗装工	TDT301195	昼間_塗替塗装【材工共】	上塗り_弱溶剤形ふっ素樹脂塗料_淡彩 はけ・ローラー,時間的制約なし	m2	本土	*3			4週7休（週休2日対応）
5-1-5　橋梁塗装工	TDT301195	昼間_塗替塗装【材工共】	上塗り_弱溶剤形ふっ素樹脂塗料_淡彩 はけ・ローラー,時間的制約なし	m2	隠岐	1,054			4週7休（週休2日対応）
5-1-5　橋梁塗装工	TDT301197	昼間_塗替塗装【材工共】	上塗り_弱溶剤形ふっ素樹脂塗料_淡彩 はけ・ローラー,時間的制約受ける	m2	本土	*3			4週7休（週休2日対応）
5-1-5　橋梁塗装工	TDT301197	昼間_塗替塗装【材工共】	上塗り_弱溶剤形ふっ素樹脂塗料_淡彩 はけ・ローラー,時間的制約受ける	m2	隠岐	1,084			4週7休（週休2日対応）
5-1-5　橋梁塗装工	TDT301199	昼間_塗替塗装【材工共】	上塗り_弱溶剤形ふっ素樹脂塗料_淡彩 はけ・ローラー,時間的制約著しく受ける	m2	本土	*3			4週7休（週休2日対応）
5-1-5　橋梁塗装工	TDT301199	昼間_塗替塗装【材工共】	上塗り_弱溶剤形ふっ素樹脂塗料_淡彩 はけ・ローラー,時間的制約著しく受ける	m2	隠岐	1,124			4週7休（週休2日対応）
5-1-5　橋梁塗装工	TDT301201	昼間_塗替塗装【材工共】	上塗り_弱溶剤形ふっ素樹脂塗料_淡彩 スプレー,時間的制約なし	m2	本土	*3			4週7休（週休2日対応）
5-1-5　橋梁塗装工	TDT301201	昼間_塗替塗装【材工共】	上塗り_弱溶剤形ふっ素樹脂塗料_淡彩 スプレー,時間的制約なし	m2	隠岐	981			4週7休（週休2日対応）
5-1-5　橋梁塗装工	TDT301203	昼間_塗替塗装【材工共】	上塗り_弱溶剤形ふっ素樹脂塗料_淡彩 スプレー,時間的制約受ける	m2	本土	*3			4週7休（週休2日対応）
5-1-5　橋梁塗装工	TDT301203	昼間_塗替塗装【材工共】	上塗り_弱溶剤形ふっ素樹脂塗料_淡彩 スプレー,時間的制約受ける	m2	隠岐	1,001			4週7休（週休2日対応）
5-1-5　橋梁塗装工	TDT301205	昼間_塗替塗装【材工共】	上塗り_弱溶剤形ふっ素樹脂塗料_淡彩 スプレー,時間的制約著しく受ける	m2	本土	*3			4週7休（週休2日対応）
5-1-5　橋梁塗装工	TDT301205	昼間_塗替塗装【材工共】	上塗り_弱溶剤形ふっ素樹脂塗料_淡彩 スプレー,時間的制約著しく受ける	m2	隠岐	1,028			4週7休（週休2日対応）

分類	単価CD	名称	規格	単位	地区名	単価値	留意事項	海上輸送費記載番号	摘要
5-1-5　橋梁塗装工	TDT301207	昼間_塗替塗装【材工共】	上塗り_弱溶剤形ふっ素樹脂塗料_濃彩 はけ・ローラー,時間的制約なし	m2	本土	*3			4週7休（週休2日対応）
5-1-5　橋梁塗装工	TDT301207	昼間_塗替塗装【材工共】	上塗り_弱溶剤形ふっ素樹脂塗料_濃彩 はけ・ローラー,時間的制約なし	m2	隠岐	1,297			4週7休（週休2日対応）
5-1-5　橋梁塗装工	TDT301209	昼間_塗替塗装【材工共】	上塗り_弱溶剤形ふっ素樹脂塗料_濃彩 はけ・ローラー,時間的制約受ける	m2	本土	*3			4週7休（週休2日対応）
5-1-5　橋梁塗装工	TDT301209	昼間_塗替塗装【材工共】	上塗り_弱溶剤形ふっ素樹脂塗料_濃彩 はけ・ローラー,時間的制約受ける	m2	隠岐	1,327			4週7休（週休2日対応）
5-1-5　橋梁塗装工	TDT301211	昼間_塗替塗装【材工共】	上塗り_弱溶剤形ふっ素樹脂塗料_濃彩 はけ・ローラー,時間的制約著しく受ける	m2	本土	*3			4週7休（週休2日対応）
5-1-5　橋梁塗装工	TDT301211	昼間_塗替塗装【材工共】	上塗り_弱溶剤形ふっ素樹脂塗料_濃彩 はけ・ローラー,時間的制約著しく受ける	m2	隠岐	1,366			4週7休（週休2日対応）
5-1-5　橋梁塗装工	TDT301213	昼間_塗替塗装【材工共】	上塗り_弱溶剤形ふっ素樹脂塗料_濃彩 スプレー,時間的制約なし	m2	本土	*3			4週7休（週休2日対応）
5-1-5　橋梁塗装工	TDT301213	昼間_塗替塗装【材工共】	上塗り_弱溶剤形ふっ素樹脂塗料_濃彩 スプレー,時間的制約なし	m2	隠岐	1,260			4週7休（週休2日対応）
5-1-5　橋梁塗装工	TDT301215	昼間_塗替塗装【材工共】	上塗り_弱溶剤形ふっ素樹脂塗料_濃彩 スプレー,時間的制約受ける	m2	本土	*3			4週7休（週休2日対応）
5-1-5　橋梁塗装工	TDT301215	昼間_塗替塗装【材工共】	上塗り_弱溶剤形ふっ素樹脂塗料_濃彩 スプレー,時間的制約受ける	m2	隠岐	1,280			4週7休（週休2日対応）
5-1-5　橋梁塗装工	TDT301217	昼間_塗替塗装【材工共】	上塗り_弱溶剤形ふっ素樹脂塗料_濃彩 スプレー,時間的制約著しく受ける	m2	本土	*3			4週7休（週休2日対応）
5-1-5　橋梁塗装工	TDT301217	昼間_塗替塗装【材工共】	上塗り_弱溶剤形ふっ素樹脂塗料_濃彩 スプレー,時間的制約著しく受ける	m2	隠岐	1,306			4週7休（週休2日対応）
5-1-5　橋梁塗装工	TDT301219	夜間_新橋・新橋継手部共通【材工共】	素地調整_動力工具処理 時間的制約なし	m2	本土	*3			4週7休（週休2日対応）
5-1-5　橋梁塗装工	TDT301219	夜間_新橋・新橋継手部共通【材工共】	素地調整_動力工具処理 時間的制約なし	m2	隠岐	5,625			4週7休（週休2日対応）
5-1-5　橋梁塗装工	TDT301221	夜間_新橋・新橋継手部共通【材工共】	素地調整_動力工具処理 時間的制約受ける	m2	本土	*3			4週7休（週休2日対応）
5-1-5　橋梁塗装工	TDT301221	夜間_新橋・新橋継手部共通【材工共】	素地調整_動力工具処理 時間的制約受ける	m2	隠岐	5,964			4週7休（週休2日対応）
5-1-5　橋梁塗装工	TDT301223	夜間_新橋・新橋継手部共通【材工共】	素地調整_動力工具処理 時間的制約著しく受ける	m2	本土	*3			4週7休（週休2日対応）
5-1-5　橋梁塗装工	TDT301223	夜間_新橋・新橋継手部共通【材工共】	素地調整_動力工具処理 時間的制約著しく受ける	m2	隠岐	6,414			4週7休（週休2日対応）
5-1-5　橋梁塗装工	TDT301225	夜間_新橋・新橋継手部共通【材工共】	素地調整_ブラスト処理 時間的制約なし	m2	本土	*3			4週7休（週休2日対応）
5-1-5　橋梁塗装工	TDT301225	夜間_新橋・新橋継手部共通【材工共】	素地調整_ブラスト処理 時間的制約なし	m2	隠岐	9,486			4週7休（週休2日対応）
5-1-5　橋梁塗装工	TDT301227	夜間_新橋・新橋継手部共通【材工共】	素地調整_ブラスト処理 時間的制約受ける	m2	本土	*3			4週7休（週休2日対応）
5-1-5　橋梁塗装工	TDT301227	夜間_新橋・新橋継手部共通【材工共】	素地調整_ブラスト処理 時間的制約受ける	m2	隠岐	9,865			4週7休（週休2日対応）
5-1-5　橋梁塗装工	TDT301229	夜間_新橋・新橋継手部共通【材工共】	素地調整_ブラスト処理 時間的制約著しく受ける	m2	本土	*3			4週7休（週休2日対応）
5-1-5　橋梁塗装工	TDT301229	夜間_新橋・新橋継手部共通【材工共】	素地調整_ブラスト処理 時間的制約著しく受ける	m2	隠岐	10,360			4週7休（週休2日対応）
5-1-5　橋梁塗装工	TDT301231	夜間_新橋・新橋継手部共通【材工共】	素地調整_研削材及びケレンかす回収・積込 時間的制約なし	m2	本土	*3			4週7休（週休2日対応）
5-1-5　橋梁塗装工	TDT301231	夜間_新橋・新橋継手部共通【材工共】	素地調整_研削材及びケレンかす回収・積込 時間的制約なし	m2	隠岐	4,498			4週7休（週休2日対応）
5-1-5　橋梁塗装工	TDT301233	夜間_新橋・新橋継手部共通【材工共】	素地調整_研削材及びケレンかす回収・積込 時間的制約受ける	m2	本土	*3			4週7休（週休2日対応）
5-1-5　橋梁塗装工	TDT301233	夜間_新橋・新橋継手部共通【材工共】	素地調整_研削材及びケレンかす回収・積込 時間的制約受ける	m2	隠岐	4,742			4週7休（週休2日対応）
5-1-5　橋梁塗装工	TDT301235	夜間_新橋・新橋継手部共通【材工共】	素地調整_研削材及びケレンかす回収・積込 時間的制約著しく受ける	m2	本土	*3			4週7休（週休2日対応）
5-1-5　橋梁塗装工	TDT301235	夜間_新橋・新橋継手部共通【材工共】	素地調整_研削材及びケレンかす回収・積込 時間的制約著しく受ける	m2	隠岐	5,068			4週7休（週休2日対応）
5-1-5　橋梁塗装工	TDT301237	夜間_新橋・新橋継手部共通【材工共】	ミストコート(変性エポキシ) 時間的制約なし	m2	本土	*3			4週7休（週休2日対応）
5-1-5　橋梁塗装工	TDT301237	夜間_新橋・新橋継手部共通【材工共】	ミストコート(変性エポキシ) 時間的制約なし	m2	隠岐	840			4週7休（週休2日対応）
5-1-5　橋梁塗装工	TDT301239	夜間_新橋・新橋継手部共通【材工共】	ミストコート(変性エポキシ) 時間的制約受ける	m2	本土	*3			4週7休（週休2日対応）
5-1-5　橋梁塗装工	TDT301239	夜間_新橋・新橋継手部共通【材工共】	ミストコート(変性エポキシ) 時間的制約受ける	m2	隠岐	881			4週7休（週休2日対応）
5-1-5　橋梁塗装工	TDT301241	夜間_新橋・新橋継手部共通【材工共】	ミストコート(変性エポキシ) 時間的制約著しく受ける	m2	本土	*3			4週7休（週休2日対応）
5-1-5　橋梁塗装工	TDT301241	夜間_新橋・新橋継手部共通【材工共】	ミストコート(変性エポキシ) 時間的制約著しく受ける	m2	隠岐	936			4週7休（週休2日対応）
5-1-5　橋梁塗装工	TDT301243	夜間_新橋・新橋継手部共通【材工共】	下塗り_超厚膜形エポキシ樹脂塗料(2回/層) 時間的制約なし	m2	本土	*3			4週7休（週休2日対応）
5-1-5　橋梁塗装工	TDT301243	夜間_新橋・新橋継手部共通【材工共】	下塗り_超厚膜形エポキシ樹脂塗料(2回/層) 時間的制約なし	m2	隠岐	3,530			4週7休（週休2日対応）
5-1-5　橋梁塗装工	TDT301245	夜間_新橋・新橋継手部共通【材工共】	下塗り_超厚膜形エポキシ樹脂塗料(2回/層) 時間的制約受ける	m2	本土	*3			4週7休（週休2日対応）
5-1-5　橋梁塗装工	TDT301245	夜間_新橋・新橋継手部共通【材工共】	下塗り_超厚膜形エポキシ樹脂塗料(2回/層) 時間的制約受ける	m2	隠岐	3,646			4週7休（週休2日対応）
5-1-5　橋梁塗装工	TDT301247	夜間_新橋・新橋継手部共通【材工共】	下塗り_超厚膜形エポキシ樹脂塗料(2回/層) 時間的制約著しく受ける	m2	本土	*3			4週7休（週休2日対応）
5-1-5　橋梁塗装工	TDT301247	夜間_新橋・新橋継手部共通【材工共】	下塗り_超厚膜形エポキシ樹脂塗料(2回/層) 時間的制約著しく受ける	m2	隠岐	3,800			4週7休（週休2日対応）
5-1-5　橋梁塗装工	TDT301249	夜間_新橋・新橋継手部共通【材工共】	下塗り_有機ジングリッチペイント(2層) 時間的制約なし	m2	本土	*3			4週7休（週休2日対応）
5-1-5　橋梁塗装工	TDT301249	夜間_新橋・新橋継手部共通【材工共】	下塗り_有機ジングリッチペイント(2層) 時間的制約なし	m2	隠岐	2,152			4週7休（週休2日対応）
5-1-5　橋梁塗装工	TDT301251	夜間_新橋・新橋継手部共通【材工共】	下塗り_有機ジングリッチペイント(2層) 時間的制約受ける	m2	本土	*3			4週7休（週休2日対応）
5-1-5　橋梁塗装工	TDT301251	夜間_新橋・新橋継手部共通【材工共】	下塗り_有機ジングリッチペイント(2層) 時間的制約受ける	m2	隠岐	2,241			4週7休（週休2日対応）

分類	単価CD	名称	規格	単位	地区名	単価値	留意事項	海上輸送費記載番号	摘要
5-1-5　橋梁塗装工	TDT301253	夜間_新橋・新橋継手部共通【材工共】	下塗り_有機ジングリッチペイント(2層) 時間的制約著しく受ける	m2	本土	*3			4週7休（週休2日対応）
5-1-5　橋梁塗装工	TDT301253	夜間_新橋・新橋継手部共通【材工共】	下塗り_有機ジングリッチペイント(2層) 時間的制約著しく受ける	m2	隠岐	2,359			4週7休（週休2日対応）
5-1-5　橋梁塗装工	TDT301255	夜間_新橋・新橋継手部共通【材工共】	下塗り_有機ジングリッチペイント(2回/層) 時間的制約なし	m2	本土	*3			4週7休（週休2日対応）
5-1-5　橋梁塗装工	TDT301255	夜間_新橋・新橋継手部共通【材工共】	下塗り_有機ジングリッチペイント(2回/層) 時間的制約なし	m2	隠岐	2,402			4週7休（週休2日対応）
5-1-5　橋梁塗装工	TDT301257	夜間_新橋・新橋継手部共通【材工共】	下塗り_有機ジングリッチペイント(2回/層) 時間的制約受ける	m2	本土	*3			4週7休（週休2日対応）
5-1-5　橋梁塗装工	TDT301257	夜間_新橋・新橋継手部共通【材工共】	下塗り_有機ジングリッチペイント(2回/層) 時間的制約受ける	m2	隠岐	2,496			4週7休（週休2日対応）
5-1-5　橋梁塗装工	TDT301259	夜間_新橋・新橋継手部共通【材工共】	下塗り_有機ジングリッチペイント(2回/層) 時間的制約著しく受ける	m2	本土	*3			4週7休（週休2日対応）
5-1-5　橋梁塗装工	TDT301259	夜間_新橋・新橋継手部共通【材工共】	下塗り_有機ジングリッチペイント(2回/層) 時間的制約著しく受ける	m2	隠岐	2,620			4週7休（週休2日対応）
5-1-5　橋梁塗装工	TDT301261	夜間_新橋・新橋継手部共通【材工共】	下塗り_変性エポキシ樹脂塗料(2層) 時間的制約なし	m2	本土	*3			4週7休（週休2日対応）
5-1-5　橋梁塗装工	TDT301261	夜間_新橋・新橋継手部共通【材工共】	下塗り_変性エポキシ樹脂塗料(2層) 時間的制約なし	m2	隠岐	2,012			4週7休（週休2日対応）
5-1-5　橋梁塗装工	TDT301263	夜間_新橋・新橋継手部共通【材工共】	下塗り_変性エポキシ樹脂塗料(2層) 時間的制約受ける	m2	本土	*3			4週7休（週休2日対応）
5-1-5　橋梁塗装工	TDT301263	夜間_新橋・新橋継手部共通【材工共】	下塗り_変性エポキシ樹脂塗料(2層) 時間的制約受ける	m2	隠岐	2,101			4週7休（週休2日対応）
5-1-5　橋梁塗装工	TDT301265	夜間_新橋・新橋継手部共通【材工共】	下塗り_変性エポキシ樹脂塗料(2層) 時間的制約著しく受ける	m2	本土	*3			4週7休（週休2日対応）
5-1-5　橋梁塗装工	TDT301265	夜間_新橋・新橋継手部共通【材工共】	下塗り_変性エポキシ樹脂塗料(2層) 時間的制約著しく受ける	m2	隠岐	2,219			4週7休（週休2日対応）
5-1-5　橋梁塗装工	TDT301267	夜間_新橋・新橋継手部共通【材工共】	下塗り_鉛・クロムフリーさび止め(3層) 時間的制約なし	m2	本土	*3			4週7休（週休2日対応）
5-1-5　橋梁塗装工	TDT301267	夜間_新橋・新橋継手部共通【材工共】	下塗り_鉛・クロムフリーさび止め(3層) 時間的制約なし	m2	隠岐	2,483			4週7休（週休2日対応）
5-1-5　橋梁塗装工	TDT301269	夜間_新橋・新橋継手部共通【材工共】	下塗り_鉛・クロムフリーさび止め(3層) 時間的制約受ける	m2	本土	*3			4週7休（週休2日対応）
5-1-5　橋梁塗装工	TDT301269	夜間_新橋・新橋継手部共通【材工共】	下塗り_鉛・クロムフリーさび止め(3層) 時間的制約受ける	m2	隠岐	2,615			4週7休（週休2日対応）
5-1-5　橋梁塗装工	TDT301271	夜間_新橋・新橋継手部共通【材工共】	下塗り_鉛・クロムフリーさび止め(3層) 時間的制約著しく受ける	m2	本土	*3			4週7休（週休2日対応）
5-1-5　橋梁塗装工	TDT301271	夜間_新橋・新橋継手部共通【材工共】	下塗り_鉛・クロムフリーさび止め(3層) 時間的制約著しく受ける	m2	隠岐	2,794			4週7休（週休2日対応）
5-1-5　橋梁塗装工	TDT301273	夜間_新橋・新橋継手部共通【材工共】	下塗り_変性エポキシ樹脂塗料(1層) 時間的制約なし	m2	本土	*3			4週7休（週休2日対応）
5-1-5　橋梁塗装工	TDT301273	夜間_新橋・新橋継手部共通【材工共】	下塗り_変性エポキシ樹脂塗料(1層) 時間的制約なし	m2	隠岐	1,005			4週7休（週休2日対応）
5-1-5　橋梁塗装工	TDT301275	夜間_新橋・新橋継手部共通【材工共】	下塗り_変性エポキシ樹脂塗料(1層) 時間的制約受ける	m2	本土	*3			4週7休（週休2日対応）
5-1-5　橋梁塗装工	TDT301275	夜間_新橋・新橋継手部共通【材工共】	下塗り_変性エポキシ樹脂塗料(1層) 時間的制約受ける	m2	隠岐	1,049			4週7休（週休2日対応）
5-1-5　橋梁塗装工	TDT301277	夜間_新橋・新橋継手部共通【材工共】	下塗り_変性エポキシ樹脂塗料(1層) 時間的制約著しく受ける	m2	本土	*3			4週7休（週休2日対応）
5-1-5　橋梁塗装工	TDT301277	夜間_新橋・新橋継手部共通【材工共】	下塗り_変性エポキシ樹脂塗料(1層) 時間的制約著しく受ける	m2	隠岐	1,109			4週7休（週休2日対応）
5-1-5　橋梁塗装工	TDT301279	夜間_新橋・新橋継手部共通【材工共】	準備・補修 時間的制約なし	m2	本土	*3			4週7休（週休2日対応）
5-1-5　橋梁塗装工	TDT301279	夜間_新橋・新橋継手部共通【材工共】	準備・補修 時間的制約なし	m2	隠岐	446			4週7休（週休2日対応）
5-1-5　橋梁塗装工	TDT301281	夜間_新橋・新橋継手部共通【材工共】	準備・補修 時間的制約受ける	m2	本土	*3			4週7休（週休2日対応）
5-1-5　橋梁塗装工	TDT301281	夜間_新橋・新橋継手部共通【材工共】	準備・補修 時間的制約受ける	m2	隠岐	472			4週7休（週休2日対応）
5-1-5　橋梁塗装工	TDT301283	夜間_新橋・新橋継手部共通【材工共】	準備・補修 時間的制約著しく受ける	m2	本土	*3			4週7休（週休2日対応）
5-1-5　橋梁塗装工	TDT301283	夜間_新橋・新橋継手部共通【材工共】	準備・補修 時間的制約著しく受ける	m2	隠岐	508			4週7休（週休2日対応）
5-1-5　橋梁塗装工	TDT301285	夜間_新橋・新橋継手部共通【材工共】	中塗り_長油性フタル酸樹脂塗料_赤系 時間的制約なし	m2	本土	*3			4週7休（週休2日対応）
5-1-5　橋梁塗装工	TDT301285	夜間_新橋・新橋継手部共通【材工共】	中塗り_長油性フタル酸樹脂塗料_赤系 時間的制約なし	m2	隠岐	852			4週7休（週休2日対応）
5-1-5　橋梁塗装工	TDT301287	夜間_新橋・新橋継手部共通【材工共】	中塗り_長油性フタル酸樹脂塗料_赤系 時間的制約受ける	m2	本土	*3			4週7休（週休2日対応）
5-1-5　橋梁塗装工	TDT301287	夜間_新橋・新橋継手部共通【材工共】	中塗り_長油性フタル酸樹脂塗料_赤系 時間的制約受ける	m2	隠岐	896			4週7休（週休2日対応）
5-1-5　橋梁塗装工	TDT301289	夜間_新橋・新橋継手部共通【材工共】	中塗り_長油性フタル酸樹脂塗料_赤系 時間的制約著しく受ける	m2	本土	*3			4週7休（週休2日対応）
5-1-5　橋梁塗装工	TDT301289	夜間_新橋・新橋継手部共通【材工共】	中塗り_長油性フタル酸樹脂塗料_赤系 時間的制約著しく受ける	m2	隠岐	955			4週7休（週休2日対応）
5-1-5　橋梁塗装工	TDT301291	夜間_新橋・新橋継手部共通【材工共】	中塗り_長油性フタル酸樹脂塗料_淡彩 時間的制約なし	m2	本土	*3			4週7休（週休2日対応）
5-1-5　橋梁塗装工	TDT301291	夜間_新橋・新橋継手部共通【材工共】	中塗り_長油性フタル酸樹脂塗料_淡彩 時間的制約なし	m2	隠岐	815			4週7休（週休2日対応）
5-1-5　橋梁塗装工	TDT301293	夜間_新橋・新橋継手部共通【材工共】	中塗り_長油性フタル酸樹脂塗料_淡彩 時間的制約受ける	m2	本土	*3			4週7休（週休2日対応）
5-1-5　橋梁塗装工	TDT301293	夜間_新橋・新橋継手部共通【材工共】	中塗り_長油性フタル酸樹脂塗料_淡彩 時間的制約受ける	m2	隠岐	859			4週7休（週休2日対応）
5-1-5　橋梁塗装工	TDT301295	夜間_新橋・新橋継手部共通【材工共】	中塗り_長油性フタル酸樹脂塗料_淡彩 時間的制約著しく受ける	m2	本土	*3			4週7休（週休2日対応）
5-1-5　橋梁塗装工	TDT301295	夜間_新橋・新橋継手部共通【材工共】	中塗り_長油性フタル酸樹脂塗料_淡彩 時間的制約著しく受ける	m2	隠岐	919			4週7休（週休2日対応）
5-1-5　橋梁塗装工	TDT301297	夜間_新橋・新橋継手部共通【材工共】	中塗り_長油性フタル酸樹脂塗料_濃彩 時間的制約なし	m2	本土	*3			4週7休（週休2日対応）
5-1-5　橋梁塗装工	TDT301297	夜間_新橋・新橋継手部共通【材工共】	中塗り_長油性フタル酸樹脂塗料_濃彩 時間的制約なし	m2	隠岐	836			4週7休（週休2日対応）

分類	単価CD	名称	規格	単位	地区名	単価値	留意事項	海上輸送費記載番号	摘要
5-1-5　橋梁塗装工	TDT301299	夜間_新橋・新橋継手部共通【材工共】	中塗り_長油性フタル酸樹脂塗料_濃彩 時間的制約受ける	m2	本土	*3			4週7休（週休2日対応）
5-1-5　橋梁塗装工	TDT301299	夜間_新橋・新橋継手部共通【材工共】	中塗り_長油性フタル酸樹脂塗料_濃彩 時間的制約受ける	m2	隠岐	881			4週7休（週休2日対応）
5-1-5　橋梁塗装工	TDT301301	夜間_新橋・新橋継手部共通【材工共】	中塗り_長油性フタル酸樹脂塗料_濃彩 時間的制約著しく受ける	m2	本土	*3			4週7休（週休2日対応）
5-1-5　橋梁塗装工	TDT301301	夜間_新橋・新橋継手部共通【材工共】	中塗り_長油性フタル酸樹脂塗料_濃彩 時間的制約著しく受ける	m2	隠岐	940			4週7休（週休2日対応）
5-1-5　橋梁塗装工	TDT301303	夜間_新橋・新橋継手部共通【材工共】	中塗り_ふっ素樹脂塗料_赤系 時間的制約なし	m2	本土	*3			4週7休（週休2日対応）
5-1-5　橋梁塗装工	TDT301303	夜間_新橋・新橋継手部共通【材工共】	中塗り_ふっ素樹脂塗料_赤系 時間的制約なし	m2	隠岐	1,064			4週7休（週休2日対応）
5-1-5　橋梁塗装工	TDT301305	夜間_新橋・新橋継手部共通【材工共】	中塗り_ふっ素樹脂塗料_赤系 時間的制約受ける	m2	本土	*3			4週7休（週休2日対応）
5-1-5　橋梁塗装工	TDT301305	夜間_新橋・新橋継手部共通【材工共】	中塗り_ふっ素樹脂塗料_赤系 時間的制約受ける	m2	隠岐	1,109			4週7休（週休2日対応）
5-1-5　橋梁塗装工	TDT301307	夜間_新橋・新橋継手部共通【材工共】	中塗り_ふっ素樹脂塗料_赤系 時間的制約著しく受ける	m2	本土	*3			4週7休（週休2日対応）
5-1-5　橋梁塗装工	TDT301307	夜間_新橋・新橋継手部共通【材工共】	中塗り_ふっ素樹脂塗料_赤系 時間的制約著しく受ける	m2	隠岐	1,168			4週7休（週休2日対応）
5-1-5　橋梁塗装工	TDT301309	夜間_新橋・新橋継手部共通【材工共】	中塗り_ふっ素樹脂塗料_淡彩 時間的制約なし	m2	本土	*3			4週7休（週休2日対応）
5-1-5　橋梁塗装工	TDT301309	夜間_新橋・新橋継手部共通【材工共】	中塗り_ふっ素樹脂塗料_淡彩 時間的制約なし	m2	隠岐	960			4週7休（週休2日対応）
5-1-5　橋梁塗装工	TDT301311	夜間_新橋・新橋継手部共通【材工共】	中塗り_ふっ素樹脂塗料_淡彩 時間的制約受ける	m2	本土	*3			4週7休（週休2日対応）
5-1-5　橋梁塗装工	TDT301311	夜間_新橋・新橋継手部共通【材工共】	中塗り_ふっ素樹脂塗料_淡彩 時間的制約受ける	m2	隠岐	1,004			4週7休（週休2日対応）
5-1-5　橋梁塗装工	TDT301313	夜間_新橋・新橋継手部共通【材工共】	中塗り_ふっ素樹脂塗料_淡彩 時間的制約著しく受ける	m2	本土	*3			4週7休（週休2日対応）
5-1-5　橋梁塗装工	TDT301313	夜間_新橋・新橋継手部共通【材工共】	中塗り_ふっ素樹脂塗料_淡彩 時間的制約著しく受ける	m2	隠岐	1,063			4週7休（週休2日対応）
5-1-5　橋梁塗装工	TDT301315	夜間_新橋・新橋継手部共通【材工共】	中塗り_ふっ素樹脂塗料_濃彩 時間的制約なし	m2	本土	*3			4週7休（週休2日対応）
5-1-5　橋梁塗装工	TDT301315	夜間_新橋・新橋継手部共通【材工共】	中塗り_ふっ素樹脂塗料_濃彩 時間的制約なし	m2	隠岐	1,007			4週7休（週休2日対応）
5-1-5　橋梁塗装工	TDT301317	夜間_新橋・新橋継手部共通【材工共】	中塗り_ふっ素樹脂塗料_濃彩 時間的制約受ける	m2	本土	*3			4週7休（週休2日対応）
5-1-5　橋梁塗装工	TDT301317	夜間_新橋・新橋継手部共通【材工共】	中塗り_ふっ素樹脂塗料_濃彩 時間的制約受ける	m2	隠岐	1,051			4週7休（週休2日対応）
5-1-5　橋梁塗装工	TDT301319	夜間_新橋・新橋継手部共通【材工共】	中塗り_ふっ素樹脂塗料_濃彩 時間的制約著しく受ける	m2	本土	*3			4週7休（週休2日対応）
5-1-5　橋梁塗装工	TDT301319	夜間_新橋・新橋継手部共通【材工共】	中塗り_ふっ素樹脂塗料_濃彩 時間的制約著しく受ける	m2	隠岐	1,111			4週7休（週休2日対応）
5-1-5　橋梁塗装工	TDT301321	夜間_新橋・新橋継手部共通【材工共】	上塗り_長油性フタル酸樹脂塗料_赤系 時間的制約なし	m2	本土	*3			4週7休（週休2日対応）
5-1-5　橋梁塗装工	TDT301321	夜間_新橋・新橋継手部共通【材工共】	上塗り_長油性フタル酸樹脂塗料_赤系 時間的制約なし	m2	隠岐	905			4週7休（週休2日対応）
5-1-5　橋梁塗装工	TDT301323	夜間_新橋・新橋継手部共通【材工共】	上塗り_長油性フタル酸樹脂塗料_赤系 時間的制約受ける	m2	本土	*3			4週7休（週休2日対応）
5-1-5　橋梁塗装工	TDT301323	夜間_新橋・新橋継手部共通【材工共】	上塗り_長油性フタル酸樹脂塗料_赤系 時間的制約受ける	m2	隠岐	949			4週7休（週休2日対応）
5-1-5　橋梁塗装工	TDT301325	夜間_新橋・新橋継手部共通【材工共】	上塗り_長油性フタル酸樹脂塗料_赤系 時間的制約著しく受ける	m2	本土	*3			4週7休（週休2日対応）
5-1-5　橋梁塗装工	TDT301325	夜間_新橋・新橋継手部共通【材工共】	上塗り_長油性フタル酸樹脂塗料_赤系 時間的制約著しく受ける	m2	隠岐	1,008			4週7休（週休2日対応）
5-1-5　橋梁塗装工	TDT301327	夜間_新橋・新橋継手部共通【材工共】	上塗り_長油性フタル酸樹脂塗料_淡彩 時間的制約なし	m2	本土	*3			4週7休（週休2日対応）
5-1-5　橋梁塗装工	TDT301327	夜間_新橋・新橋継手部共通【材工共】	上塗り_長油性フタル酸樹脂塗料_淡彩 時間的制約なし	m2	隠岐	815			4週7休（週休2日対応）
5-1-5　橋梁塗装工	TDT301329	夜間_新橋・新橋継手部共通【材工共】	上塗り_長油性フタル酸樹脂塗料_淡彩 時間的制約受ける	m2	本土	*3			4週7休（週休2日対応）
5-1-5　橋梁塗装工	TDT301329	夜間_新橋・新橋継手部共通【材工共】	上塗り_長油性フタル酸樹脂塗料_淡彩 時間的制約受ける	m2	隠岐	860			4週7休（週休2日対応）
5-1-5　橋梁塗装工	TDT301331	夜間_新橋・新橋継手部共通【材工共】	上塗り_長油性フタル酸樹脂塗料_淡彩 時間的制約著しく受ける	m2	本土	*3			4週7休（週休2日対応）
5-1-5　橋梁塗装工	TDT301331	夜間_新橋・新橋継手部共通【材工共】	上塗り_長油性フタル酸樹脂塗料_淡彩 時間的制約著しく受ける	m2	隠岐	919			4週7休（週休2日対応）
5-1-5　橋梁塗装工	TDT301333	夜間_新橋・新橋継手部共通【材工共】	上塗り_長油性フタル酸樹脂塗料_濃彩 時間的制約なし	m2	本土	*3			4週7休（週休2日対応）
5-1-5　橋梁塗装工	TDT301333	夜間_新橋・新橋継手部共通【材工共】	上塗り_長油性フタル酸樹脂塗料_濃彩 時間的制約なし	m2	隠岐	844			4週7休（週休2日対応）
5-1-5　橋梁塗装工	TDT301335	夜間_新橋・新橋継手部共通【材工共】	上塗り_長油性フタル酸樹脂塗料_濃彩 時間的制約受ける	m2	本土	*3			4週7休（週休2日対応）
5-1-5　橋梁塗装工	TDT301335	夜間_新橋・新橋継手部共通【材工共】	上塗り_長油性フタル酸樹脂塗料_濃彩 時間的制約受ける	m2	隠岐	889			4週7休（週休2日対応）
5-1-5　橋梁塗装工	TDT301337	夜間_新橋・新橋継手部共通【材工共】	上塗り_長油性フタル酸樹脂塗料_濃彩 時間的制約著しく受ける	m2	本土	*3			4週7休（週休2日対応）
5-1-5　橋梁塗装工	TDT301337	夜間_新橋・新橋継手部共通【材工共】	上塗り_長油性フタル酸樹脂塗料_濃彩 時間的制約著しく受ける	m2	隠岐	948			4週7休（週休2日対応）
5-1-5　橋梁塗装工	TDT301339	夜間_新橋・新橋継手部共通【材工共】	上塗り_ふっ素樹脂塗料_赤系 時間的制約なし	m2	本土	*3			4週7休（週休2日対応）
5-1-5　橋梁塗装工	TDT301339	夜間_新橋・新橋継手部共通【材工共】	上塗り_ふっ素樹脂塗料_赤系 時間的制約なし	m2	隠岐	1,990			4週7休（週休2日対応）
5-1-5　橋梁塗装工	TDT301341	夜間_新橋・新橋継手部共通【材工共】	上塗り_ふっ素樹脂塗料_赤系 時間的制約受ける	m2	本土	*3			4週7休（週休2日対応）
5-1-5　橋梁塗装工	TDT301341	夜間_新橋・新橋継手部共通【材工共】	上塗り_ふっ素樹脂塗料_赤系 時間的制約受ける	m2	隠岐	2,034			4週7休（週休2日対応）
5-1-5　橋梁塗装工	TDT301343	夜間_新橋・新橋継手部共通【材工共】	上塗り_ふっ素樹脂塗料_赤系 時間的制約著しく受ける	m2	本土	*3			4週7休（週休2日対応）
5-1-5　橋梁塗装工	TDT301343	夜間_新橋・新橋継手部共通【材工共】	上塗り_ふっ素樹脂塗料_赤系 時間的制約著しく受ける	m2	隠岐	2,093			4週7休（週休2日対応）

分類	単価CD	名称	規格	単位	地区名	単価値	留意事項	海上輸送費記載番号	摘要
5-1-5　橋梁塗装工	TDT301345	夜間_新橋・新橋継手部共通【材工共】	上塗り_ふっ素樹脂塗料_淡彩 時間的制約なし	m2	本土	*3			4週7休（週休2日対応）
5-1-5　橋梁塗装工	TDT301345	夜間_新橋・新橋継手部共通【材工共】	上塗り_ふっ素樹脂塗料_淡彩 時間的制約なし	m2	隠岐	1,359			4週7休（週休2日対応）
5-1-5　橋梁塗装工	TDT301347	夜間_新橋・新橋継手部共通【材工共】	上塗り_ふっ素樹脂塗料_淡彩 時間的制約受ける	m2	本土	*3			4週7休（週休2日対応）
5-1-5　橋梁塗装工	TDT301347	夜間_新橋・新橋継手部共通【材工共】	上塗り_ふっ素樹脂塗料_淡彩 時間的制約受ける	m2	隠岐	1,404			4週7休（週休2日対応）
5-1-5　橋梁塗装工	TDT301349	夜間_新橋・新橋継手部共通【材工共】	上塗り_ふっ素樹脂塗料_淡彩 時間的制約著しく受ける	m2	本土	*3			4週7休（週休2日対応）
5-1-5　橋梁塗装工	TDT301349	夜間_新橋・新橋継手部共通【材工共】	上塗り_ふっ素樹脂塗料_淡彩 時間的制約著しく受ける	m2	隠岐	1,463			4週7休（週休2日対応）
5-1-5　橋梁塗装工	TDT301351	夜間_新橋・新橋継手部共通【材工共】	上塗り_ふっ素樹脂塗料_濃彩 時間的制約なし	m2	本土	*3			4週7休（週休2日対応）
5-1-5　橋梁塗装工	TDT301351	夜間_新橋・新橋継手部共通【材工共】	上塗り_ふっ素樹脂塗料_濃彩 時間的制約なし	m2	隠岐	1,606			4週7休（週休2日対応）
5-1-5　橋梁塗装工	TDT301353	夜間_新橋・新橋継手部共通【材工共】	上塗り_ふっ素樹脂塗料_濃彩 時間的制約受ける	m2	本土	*3			4週7休（週休2日対応）
5-1-5　橋梁塗装工	TDT301353	夜間_新橋・新橋継手部共通【材工共】	上塗り_ふっ素樹脂塗料_濃彩 時間的制約受ける	m2	隠岐	1,650			4週7休（週休2日対応）
5-1-5　橋梁塗装工	TDT301355	夜間_新橋・新橋継手部共通【材工共】	上塗り_ふっ素樹脂塗料_濃彩 時間的制約著しく受ける	m2	本土	*3			4週7休（週休2日対応）
5-1-5　橋梁塗装工	TDT301355	夜間_新橋・新橋継手部共通【材工共】	上塗り_ふっ素樹脂塗料_濃彩 時間的制約著しく受ける	m2	隠岐	1,710			4週7休（週休2日対応）
5-1-5　橋梁塗装工	TDT301357	夜間_塗替塗装【材工共】	清掃・水洗い 時間的制約なし	m2	本土	*3			4週7休（週休2日対応）
5-1-5　橋梁塗装工	TDT301357	夜間_塗替塗装【材工共】	清掃・水洗い 時間的制約なし	m2	隠岐	192			4週7休（週休2日対応）
5-1-5　橋梁塗装工	TDT301359	夜間_塗替塗装【材工共】	清掃・水洗い 時間的制約受ける	m2	本土	*3			4週7休（週休2日対応）
5-1-5　橋梁塗装工	TDT301359	夜間_塗替塗装【材工共】	清掃・水洗い 時間的制約受ける	m2	隠岐	204			4週7休（週休2日対応）
5-1-5　橋梁塗装工	TDT301361	夜間_塗替塗装【材工共】	清掃・水洗い 時間的制約著しく受ける	m2	本土	*3			4週7休（週休2日対応）
5-1-5　橋梁塗装工	TDT301361	夜間_塗替塗装【材工共】	清掃・水洗い 時間的制約著しく受ける	m2	隠岐	219			4週7休（週休2日対応）
5-1-5　橋梁塗装工	TDT301363	夜間_塗替塗装【材工共】	素地調整_1種ケレン 時間的制約なし	m2	本土	*3			4週7休（週休2日対応）
5-1-5　橋梁塗装工	TDT301363	夜間_塗替塗装【材工共】	素地調整_1種ケレン 時間的制約なし	m2	隠岐	7,838			4週7休（週休2日対応）
5-1-5　橋梁塗装工	TDT301365	夜間_塗替塗装【材工共】	素地調整_1種ケレン 時間的制約受ける	m2	本土	*3			4週7休（週休2日対応）
5-1-5　橋梁塗装工	TDT301365	夜間_塗替塗装【材工共】	素地調整_1種ケレン 時間的制約受ける	m2	隠岐	8,125			4週7休（週休2日対応）
5-1-5　橋梁塗装工	TDT301367	夜間_塗替塗装【材工共】	素地調整_1種ケレン 時間的制約著しく受ける	m2	本土	*3			4週7休（週休2日対応）
5-1-5　橋梁塗装工	TDT301367	夜間_塗替塗装【材工共】	素地調整_1種ケレン 時間的制約著しく受ける	m2	隠岐	8,508			4週7休（週休2日対応）
5-1-5　橋梁塗装工	TDT301369	夜間_塗替塗装【材工共】	素地調整_2種ケレン 時間的制約なし	m2	本土	*3			4週7休（週休2日対応）
5-1-5　橋梁塗装工	TDT301369	夜間_塗替塗装【材工共】	素地調整_2種ケレン 時間的制約なし	m2	隠岐	3,666			4週7休（週休2日対応）
5-1-5　橋梁塗装工	TDT301371	夜間_塗替塗装【材工共】	素地調整_2種ケレン 時間的制約受ける	m2	本土	*3			4週7休（週休2日対応）
5-1-5　橋梁塗装工	TDT301371	夜間_塗替塗装【材工共】	素地調整_2種ケレン 時間的制約受ける	m2	隠岐	3,887			4週7休（週休2日対応）
5-1-5　橋梁塗装工	TDT301373	夜間_塗替塗装【材工共】	素地調整_2種ケレン 時間的制約著しく受ける	m2	本土	*3			4週7休（週休2日対応）
5-1-5　橋梁塗装工	TDT301373	夜間_塗替塗装【材工共】	素地調整_2種ケレン 時間的制約著しく受ける	m2	隠岐	4,180			4週7休（週休2日対応）
5-1-5　橋梁塗装工	TDT301375	夜間_塗替塗装【材工共】	素地調整_3種ケレンA 時間的制約なし	m2	本土	*3			4週7休（週休2日対応）
5-1-5　橋梁塗装工	TDT301375	夜間_塗替塗装【材工共】	素地調整_3種ケレンA 時間的制約なし	m2	隠岐	2,577			4週7休（週休2日対応）
5-1-5　橋梁塗装工	TDT301377	夜間_塗替塗装【材工共】	素地調整_3種ケレンA 時間的制約受ける	m2	本土	*3			4週7休（週休2日対応）
5-1-5　橋梁塗装工	TDT301377	夜間_塗替塗装【材工共】	素地調整_3種ケレンA 時間的制約受ける	m2	隠岐	2,732			4週7休（週休2日対応）
5-1-5　橋梁塗装工	TDT301379	夜間_塗替塗装【材工共】	素地調整_3種ケレンA 時間的制約著しく受ける	m2	本土	*3			4週7休（週休2日対応）
5-1-5　橋梁塗装工	TDT301379	夜間_塗替塗装【材工共】	素地調整_3種ケレンA 時間的制約著しく受ける	m2	隠岐	2,938			4週7休（週休2日対応）
5-1-5　橋梁塗装工	TDT301381	夜間_塗替塗装【材工共】	素地調整_3種ケレンB 時間的制約なし	m2	本土	*3			4週7休（週休2日対応）
5-1-5　橋梁塗装工	TDT301381	夜間_塗替塗装【材工共】	素地調整_3種ケレンB 時間的制約なし	m2	隠岐	1,466			4週7休（週休2日対応）
5-1-5　橋梁塗装工	TDT301383	夜間_塗替塗装【材工共】	素地調整_3種ケレンB 時間的制約受ける	m2	本土	*3			4週7休（週休2日対応）
5-1-5　橋梁塗装工	TDT301383	夜間_塗替塗装【材工共】	素地調整_3種ケレンB 時間的制約受ける	m2	隠岐	1,554			4週7休（週休2日対応）
5-1-5　橋梁塗装工	TDT301385	夜間_塗替塗装【材工共】	素地調整_3種ケレンB 時間的制約著しく受ける	m2	本土	*3			4週7休（週休2日対応）
5-1-5　橋梁塗装工	TDT301385	夜間_塗替塗装【材工共】	素地調整_3種ケレンB 時間的制約著しく受ける	m2	隠岐	1,671			4週7休（週休2日対応）
5-1-5　橋梁塗装工	TDT301387	夜間_塗替塗装【材工共】	素地調整_3種ケレンC 時間的制約なし	m2	本土	*3			4週7休（週休2日対応）
5-1-5　橋梁塗装工	TDT301387	夜間_塗替塗装【材工共】	素地調整_3種ケレンC 時間的制約なし	m2	隠岐	1,001			4週7休（週休2日対応）
5-1-5　橋梁塗装工	TDT301389	夜間_塗替塗装【材工共】	素地調整_3種ケレンC 時間的制約受ける	m2	本土	*3			4週7休（週休2日対応）
5-1-5　橋梁塗装工	TDT301389	夜間_塗替塗装【材工共】	素地調整_3種ケレンC 時間的制約受ける	m2	隠岐	1,061			4週7休（週休2日対応）

分類	単価CD	名称	規格	単位	地区名	単価値	留意事項	海上輸送費記載番号	摘要
5-1-5　橋梁塗装工	TDT301391	夜間_塗替塗装【材工共】	素地調整_3種ケレンC 時間的制約著しく受ける	m2	本土	*3			4週7休（週休2日対応）
5-1-5　橋梁塗装工	TDT301391	夜間_塗替塗装【材工共】	素地調整_3種ケレンC 時間的制約著しく受ける	m2	隠岐	1,141			4週7休（週休2日対応）
5-1-5　橋梁塗装工	TDT301393	夜間_塗替塗装【材工共】	素地調整_4種ケレン 時間的制約なし	m2	本土	*3			4週7休（週休2日対応）
5-1-5　橋梁塗装工	TDT301393	夜間_塗替塗装【材工共】	素地調整_4種ケレン 時間的制約なし	m2	隠岐	665			4週7休（週休2日対応）
5-1-5　橋梁塗装工	TDT301395	夜間_塗替塗装【材工共】	素地調整_4種ケレン 時間的制約受ける	m2	本土	*3			4週7休（週休2日対応）
5-1-5　橋梁塗装工	TDT301395	夜間_塗替塗装【材工共】	素地調整_4種ケレン 時間的制約受ける	m2	隠岐	705			4週7休（週休2日対応）
5-1-5　橋梁塗装工	TDT301397	夜間_塗替塗装【材工共】	素地調整_4種ケレン 時間的制約著しく受ける	m2	本土	*3			4週7休（週休2日対応）
5-1-5　橋梁塗装工	TDT301397	夜間_塗替塗装【材工共】	素地調整_4種ケレン 時間的制約著しく受ける	m2	隠岐	759			4週7休（週休2日対応）
5-1-5　橋梁塗装工	TDT301399	夜間_塗替塗装【材工共】	素地調整_研削材及びケレンかす回収・積込 時間的制約なし	m2	本土	*3			4週7休（週休2日対応）
5-1-5　橋梁塗装工	TDT301399	夜間_塗替塗装【材工共】	素地調整_研削材及びケレンかす回収・積込 時間的制約なし	m2	隠岐	4,498			4週7休（週休2日対応）
5-1-5　橋梁塗装工	TDT301401	夜間_塗替塗装【材工共】	素地調整_研削材及びケレンかす回収・積込 時間的制約受ける	m2	本土	*3			4週7休（週休2日対応）
5-1-5　橋梁塗装工	TDT301401	夜間_塗替塗装【材工共】	素地調整_研削材及びケレンかす回収・積込 時間的制約受ける	m2	隠岐	4,742			4週7休（週休2日対応）
5-1-5　橋梁塗装工	TDT301403	夜間_塗替塗装【材工共】	素地調整_研削材及びケレンかす回収・積込 時間的制約著しく受ける	m2	本土	*3			4週7休（週休2日対応）
5-1-5　橋梁塗装工	TDT301403	夜間_塗替塗装【材工共】	素地調整_研削材及びケレンかす回収・積込 時間的制約著しく受ける	m2	隠岐	5,068			4週7休（週休2日対応）
5-1-5　橋梁塗装工	TDT301405	夜間_塗替塗装【材工共】	下塗り_弱溶剤形変性エポキシ樹脂塗料(1層) はけ・ローラー, 時間的制約なし	m2	本土	*3			4週7休（週休2日対応）
5-1-5　橋梁塗装工	TDT301405	夜間_塗替塗装【材工共】	下塗り_弱溶剤形変性エポキシ樹脂塗料(1層) はけ・ローラー, 時間的制約なし	m2	隠岐	1,008			4週7休（週休2日対応）
5-1-5　橋梁塗装工	TDT301407	夜間_塗替塗装【材工共】	下塗り_弱溶剤形変性エポキシ樹脂塗料(1層) はけ・ローラー, 時間的制約受ける	m2	本土	*3			4週7休（週休2日対応）
5-1-5　橋梁塗装工	TDT301407	夜間_塗替塗装【材工共】	下塗り_弱溶剤形変性エポキシ樹脂塗料(1層) はけ・ローラー, 時間的制約受ける	m2	隠岐	1,053			4週7休（週休2日対応）
5-1-5　橋梁塗装工	TDT301409	夜間_塗替塗装【材工共】	下塗り_弱溶剤形変性エポキシ樹脂塗料(1層) はけ・ローラー, 時間的制約著しく受ける	m2	本土	*3			4週7休（週休2日対応）
5-1-5　橋梁塗装工	TDT301409	夜間_塗替塗装【材工共】	下塗り_弱溶剤形変性エポキシ樹脂塗料(1層) はけ・ローラー, 時間的制約著しく受ける	m2	隠岐	1,113			4週7休（週休2日対応）
5-1-5　橋梁塗装工	TDT301411	夜間_塗替塗装【材工共】	下塗り_弱溶剤形変性エポキシ樹脂塗料(2層) はけ・ローラー, 時間的制約なし	m2	本土	*3			4週7休（週休2日対応）
5-1-5　橋梁塗装工	TDT301411	夜間_塗替塗装【材工共】	下塗り_弱溶剤形変性エポキシ樹脂塗料(2層) はけ・ローラー, 時間的制約なし	m2	隠岐	2,018			4週7休（週休2日対応）
5-1-5　橋梁塗装工	TDT301413	夜間_塗替塗装【材工共】	下塗り_弱溶剤形変性エポキシ樹脂塗料(2層) はけ・ローラー, 時間的制約受ける	m2	本土	*3			4週7休（週休2日対応）
5-1-5　橋梁塗装工	TDT301413	夜間_塗替塗装【材工共】	下塗り_弱溶剤形変性エポキシ樹脂塗料(2層) はけ・ローラー, 時間的制約受ける	m2	隠岐	2,107			4週7休（週休2日対応）
5-1-5　橋梁塗装工	TDT301415	夜間_塗替塗装【材工共】	下塗り_弱溶剤形変性エポキシ樹脂塗料(2層) はけ・ローラー, 時間的制約著しく受ける	m2	本土	*3			4週7休（週休2日対応）
5-1-5　橋梁塗装工	TDT301415	夜間_塗替塗装【材工共】	下塗り_弱溶剤形変性エポキシ樹脂塗料(2層) はけ・ローラー, 時間的制約著しく受ける	m2	隠岐	2,225			4週7休（週休2日対応）
5-1-5　橋梁塗装工	TDT301417	夜間_塗替塗装【材工共】	下塗り_弱溶剤形変性エポキシ樹脂塗料(2層) スプレー, 時間的制約なし	m2	本土	*3			4週7休（週休2日対応）
5-1-5　橋梁塗装工	TDT301417	夜間_塗替塗装【材工共】	下塗り_弱溶剤形変性エポキシ樹脂塗料(2層) スプレー, 時間的制約なし	m2	隠岐	1,655			4週7休（週休2日対応）
5-1-5　橋梁塗装工	TDT301419	夜間_塗替塗装【材工共】	下塗り_弱溶剤形変性エポキシ樹脂塗料(2層) スプレー, 時間的制約受ける	m2	本土	*3			4週7休（週休2日対応）
5-1-5　橋梁塗装工	TDT301419	夜間_塗替塗装【材工共】	下塗り_弱溶剤形変性エポキシ樹脂塗料(2層) スプレー, 時間的制約受ける	m2	隠岐	1,715			4週7休（週休2日対応）
5-1-5　橋梁塗装工	TDT301421	夜間_塗替塗装【材工共】	下塗り_弱溶剤形変性エポキシ樹脂塗料(2層) スプレー, 時間的制約著しく受ける	m2	本土	*3			4週7休（週休2日対応）
5-1-5　橋梁塗装工	TDT301421	夜間_塗替塗装【材工共】	下塗り_弱溶剤形変性エポキシ樹脂塗料(2層) スプレー, 時間的制約著しく受ける	m2	隠岐	1,796			4週7休（週休2日対応）
5-1-5　橋梁塗装工	TDT301423	夜間_塗替塗装【材工共】	下塗り_鉛・クロムフリーさび止め(2層) はけ・ローラー, 時間的制約なし	m2	本土	*3			4週7休（週休2日対応）
5-1-5　橋梁塗装工	TDT301423	夜間_塗替塗装【材工共】	下塗り_鉛・クロムフリーさび止め(2層) はけ・ローラー, 時間的制約なし	m2	隠岐	1,654			4週7休（週休2日対応）
5-1-5　橋梁塗装工	TDT301425	夜間_塗替塗装【材工共】	下塗り_鉛・クロムフリーさび止め(2層) はけ・ローラー, 時間的制約受ける	m2	本土	*3			4週7休（週休2日対応）
5-1-5　橋梁塗装工	TDT301425	夜間_塗替塗装【材工共】	下塗り_鉛・クロムフリーさび止め(2層) はけ・ローラー, 時間的制約受ける	m2	隠岐	1,744			4週7休（週休2日対応）
5-1-5　橋梁塗装工	TDT301427	夜間_塗替塗装【材工共】	下塗り_鉛・クロムフリーさび止め(2層) はけ・ローラー, 時間的制約著しく受ける	m2	本土	*3			4週7休（週休2日対応）
5-1-5　橋梁塗装工	TDT301427	夜間_塗替塗装【材工共】	下塗り_鉛・クロムフリーさび止め(2層) はけ・ローラー, 時間的制約著しく受ける	m2	隠岐	1,862			4週7休（週休2日対応）
5-1-5　橋梁塗装工	TDT301429	夜間_塗替塗装【材工共】	下塗り_有機ジングリッチペイント(1層) はけ・ローラー, 時間的制約なし	m2	本土	*3			4週7休（週休2日対応）
5-1-5　橋梁塗装工	TDT301429	夜間_塗替塗装【材工共】	下塗り_有機ジングリッチペイント(1層) はけ・ローラー, 時間的制約なし	m2	隠岐	1,076			4週7休（週休2日対応）
5-1-5　橋梁塗装工	TDT301431	夜間_塗替塗装【材工共】	下塗り_有機ジングリッチペイント(1層) はけ・ローラー, 時間的制約受ける	m2	本土	*3			4週7休（週休2日対応）
5-1-5　橋梁塗装工	TDT301431	夜間_塗替塗装【材工共】	下塗り_有機ジングリッチペイント(1層) はけ・ローラー, 時間的制約受ける	m2	隠岐	1,120			4週7休（週休2日対応）
5-1-5　橋梁塗装工	TDT301433	夜間_塗替塗装【材工共】	下塗り_有機ジングリッチペイント(1層) はけ・ローラー, 時間的制約著しく受ける	m2	本土	*3			4週7休（週休2日対応）
5-1-5　橋梁塗装工	TDT301433	夜間_塗替塗装【材工共】	下塗り_有機ジングリッチペイント(1層) はけ・ローラー, 時間的制約著しく受ける	m2	隠岐	1,179			4週7休（週休2日対応）
5-1-5　橋梁塗装工	TDT301435	夜間_塗替塗装【材工共】	下塗り_有機ジングリッチペイント(2回/層) はけ・ローラー, 時間的制約なし	m2	本土	*3			4週7休（週休2日対応）
5-1-5　橋梁塗装工	TDT301435	夜間_塗替塗装【材工共】	下塗り_有機ジングリッチペイント(2回/層) はけ・ローラー, 時間的制約なし	m2	隠岐	2,402			4週7休（週休2日対応）

分類	単価CD	名称	規格	単位	地区名	単価値	留意事項	海上輸送費記載番号	摘要
5-1-5　橋梁塗装工	TDT301437	夜間_塗替塗装【材工共】	下塗り_有機ジングリッチペイント(2回/層) はけ・ローラー, 時間的制約受ける	m2	本土	*3			4週7休（週休2日対応）
5-1-5　橋梁塗装工	TDT301437	夜間_塗替塗装【材工共】	下塗り_有機ジングリッチペイント(2回/層) はけ・ローラー, 時間的制約受ける	m2	隠岐	2,496			4週7休（週休2日対応）
5-1-5　橋梁塗装工	TDT301439	夜間_塗替塗装【材工共】	下塗り_有機ジングリッチペイント(2回/層) はけ・ローラー, 時間的制約著しく受ける	m2	本土	*3			4週7休（週休2日対応）
5-1-5　橋梁塗装工	TDT301439	夜間_塗替塗装【材工共】	下塗り_有機ジングリッチペイント(2回/層) はけ・ローラー, 時間的制約著しく受ける	m2	隠岐	2,620			4週7休（週休2日対応）
5-1-5　橋梁塗装工	TDT301441	夜間_塗替塗装【材工共】	下塗り_有機ジングリッチペイント(1層) スプレー, 時間的制約なし	m2	本土	*3			4週7休（週休2日対応）
5-1-5　橋梁塗装工	TDT301441	夜間_塗替塗装【材工共】	下塗り_有機ジングリッチペイント(1層) スプレー, 時間的制約なし	m2	隠岐	1,475			4週7休（週休2日対応）
5-1-5　橋梁塗装工	TDT301443	夜間_塗替塗装【材工共】	下塗り_有機ジングリッチペイント(1層) スプレー, 時間的制約受ける	m2	本土	*3			4週7休（週休2日対応）
5-1-5　橋梁塗装工	TDT301443	夜間_塗替塗装【材工共】	下塗り_有機ジングリッチペイント(1層) スプレー, 時間的制約受ける	m2	隠岐	1,513			4週7休（週休2日対応）
5-1-5　橋梁塗装工	TDT301445	夜間_塗替塗装【材工共】	下塗り_有機ジングリッチペイント(1層) スプレー, 時間的制約著しく受ける	m2	本土	*3			4週7休（週休2日対応）
5-1-5　橋梁塗装工	TDT301445	夜間_塗替塗装【材工共】	下塗り_有機ジングリッチペイント(1層) スプレー, 時間的制約著しく受ける	m2	隠岐	1,564			4週7休（週休2日対応）
5-1-5　橋梁塗装工	TDT301447	夜間_塗替塗装【材工共】	下塗り_無溶剤形変性エポキシ樹脂塗料(2層) はけ・ローラー, 時間的制約なし	m2	本土	*3			4週7休（週休2日対応）
5-1-5　橋梁塗装工	TDT301447	夜間_塗替塗装【材工共】	下塗り_無溶剤形変性エポキシ樹脂塗料(2層) はけ・ローラー, 時間的制約なし	m2	隠岐	3,403			4週7休（週休2日対応）
5-1-5　橋梁塗装工	TDT301449	夜間_塗替塗装【材工共】	下塗り_無溶剤形変性エポキシ樹脂塗料(2層) はけ・ローラー, 時間的制約受ける	m2	本土	*3			4週7休（週休2日対応）
5-1-5　橋梁塗装工	TDT301449	夜間_塗替塗装【材工共】	下塗り_無溶剤形変性エポキシ樹脂塗料(2層) はけ・ローラー, 時間的制約受ける	m2	隠岐	3,497			4週7休（週休2日対応）
5-1-5　橋梁塗装工	TDT301451	夜間_塗替塗装【材工共】	下塗り_無溶剤形変性エポキシ樹脂塗料(2層) はけ・ローラー, 時間的制約著しく受ける	m2	本土	*3			4週7休（週休2日対応）
5-1-5　橋梁塗装工	TDT301451	夜間_塗替塗装【材工共】	下塗り_無溶剤形変性エポキシ樹脂塗料(2層) はけ・ローラー, 時間的制約著しく受ける	m2	隠岐	3,622			4週7休（週休2日対応）
5-1-5　橋梁塗装工	TDT301453	夜間_塗替塗装【材工共】	中塗り_長油性フタル酸樹脂塗料_赤系 はけ・ローラー, 時間的制約なし	m2	本土	*3			4週7休（週休2日対応）
5-1-5　橋梁塗装工	TDT301453	夜間_塗替塗装【材工共】	中塗り_長油性フタル酸樹脂塗料_赤系 はけ・ローラー, 時間的制約なし	m2	隠岐	852			4週7休（週休2日対応）
5-1-5　橋梁塗装工	TDT301455	夜間_塗替塗装【材工共】	中塗り_長油性フタル酸樹脂塗料_赤系 はけ・ローラー, 時間的制約受ける	m2	本土	*3			4週7休（週休2日対応）
5-1-5　橋梁塗装工	TDT301455	夜間_塗替塗装【材工共】	中塗り_長油性フタル酸樹脂塗料_赤系 はけ・ローラー, 時間的制約受ける	m2	隠岐	896			4週7休（週休2日対応）
5-1-5　橋梁塗装工	TDT301457	夜間_塗替塗装【材工共】	中塗り_長油性フタル酸樹脂塗料_赤系 はけ・ローラー, 時間的制約著しく受ける	m2	本土	*3			4週7休（週休2日対応）
5-1-5　橋梁塗装工	TDT301457	夜間_塗替塗装【材工共】	中塗り_長油性フタル酸樹脂塗料_赤系 はけ・ローラー, 時間的制約著しく受ける	m2	隠岐	955			4週7休（週休2日対応）
5-1-5　橋梁塗装工	TDT301459	夜間_塗替塗装【材工共】	中塗り_長油性フタル酸樹脂塗料_淡彩 はけ・ローラー, 時間的制約なし	m2	本土	*3			4週7休（週休2日対応）
5-1-5　橋梁塗装工	TDT301459	夜間_塗替塗装【材工共】	中塗り_長油性フタル酸樹脂塗料_淡彩 はけ・ローラー, 時間的制約なし	m2	隠岐	815			4週7休（週休2日対応）
5-1-5　橋梁塗装工	TDT301461	夜間_塗替塗装【材工共】	中塗り_長油性フタル酸樹脂塗料_淡彩 はけ・ローラー, 時間的制約受ける	m2	本土	*3			4週7休（週休2日対応）
5-1-5　橋梁塗装工	TDT301461	夜間_塗替塗装【材工共】	中塗り_長油性フタル酸樹脂塗料_淡彩 はけ・ローラー, 時間的制約受ける	m2	隠岐	859			4週7休（週休2日対応）
5-1-5　橋梁塗装工	TDT301463	夜間_塗替塗装【材工共】	中塗り_長油性フタル酸樹脂塗料_淡彩 はけ・ローラー, 時間的制約著しく受ける	m2	本土	*3			4週7休（週休2日対応）
5-1-5　橋梁塗装工	TDT301463	夜間_塗替塗装【材工共】	中塗り_長油性フタル酸樹脂塗料_淡彩 はけ・ローラー, 時間的制約著しく受ける	m2	隠岐	919			4週7休（週休2日対応）
5-1-5　橋梁塗装工	TDT301465	夜間_塗替塗装【材工共】	中塗り_長油性フタル酸樹脂塗料_濃彩 はけ・ローラー, 時間的制約なし	m2	本土	*3			4週7休（週休2日対応）
5-1-5　橋梁塗装工	TDT301465	夜間_塗替塗装【材工共】	中塗り_長油性フタル酸樹脂塗料_濃彩 はけ・ローラー, 時間的制約なし	m2	隠岐	836			4週7休（週休2日対応）
5-1-5　橋梁塗装工	TDT301467	夜間_塗替塗装【材工共】	中塗り_長油性フタル酸樹脂塗料_濃彩 はけ・ローラー, 時間的制約受ける	m2	本土	*3			4週7休（週休2日対応）
5-1-5　橋梁塗装工	TDT301467	夜間_塗替塗装【材工共】	中塗り_長油性フタル酸樹脂塗料_濃彩 はけ・ローラー, 時間的制約受ける	m2	隠岐	881			4週7休（週休2日対応）
5-1-5　橋梁塗装工	TDT301469	夜間_塗替塗装【材工共】	中塗り_長油性フタル酸樹脂塗料_濃彩 はけ・ローラー, 時間的制約著しく受ける	m2	本土	*3			4週7休（週休2日対応）
5-1-5　橋梁塗装工	TDT301469	夜間_塗替塗装【材工共】	中塗り_長油性フタル酸樹脂塗料_濃彩 はけ・ローラー, 時間的制約著しく受ける	m2	隠岐	940			4週7休（週休2日対応）
5-1-5　橋梁塗装工	TDT301471	夜間_塗替塗装【材工共】	中塗り_弱溶剤形ふっ素樹脂塗料_赤系 はけ・ローラー, 時間的制約なし	m2	本土	*3			4週7休（週休2日対応）
5-1-5　橋梁塗装工	TDT301471	夜間_塗替塗装【材工共】	中塗り_弱溶剤形ふっ素樹脂塗料_赤系 はけ・ローラー, 時間的制約なし	m2	隠岐	1,080			4週7休（週休2日対応）
5-1-5　橋梁塗装工	TDT301473	夜間_塗替塗装【材工共】	中塗り_弱溶剤形ふっ素樹脂塗料_赤系 はけ・ローラー, 時間的制約受ける	m2	本土	*3			4週7休（週休2日対応）
5-1-5　橋梁塗装工	TDT301473	夜間_塗替塗装【材工共】	中塗り_弱溶剤形ふっ素樹脂塗料_赤系 はけ・ローラー, 時間的制約受ける	m2	隠岐	1,124			4週7休（週休2日対応）
5-1-5　橋梁塗装工	TDT301475	夜間_塗替塗装【材工共】	中塗り_弱溶剤形ふっ素樹脂塗料_赤系 はけ・ローラー, 時間的制約著しく受ける	m2	本土	*3			4週7休（週休2日対応）
5-1-5　橋梁塗装工	TDT301475	夜間_塗替塗装【材工共】	中塗り_弱溶剤形ふっ素樹脂塗料_赤系 はけ・ローラー, 時間的制約著しく受ける	m2	隠岐	1,184			4週7休（週休2日対応）
5-1-5　橋梁塗装工	TDT301477	夜間_塗替塗装【材工共】	中塗り_弱溶剤形ふっ素樹脂塗料_赤系 スプレー, 時間的制約なし	m2	本土	*3			4週7休（週休2日対応）
5-1-5　橋梁塗装工	TDT301477	夜間_塗替塗装【材工共】	中塗り_弱溶剤形ふっ素樹脂塗料_赤系 スプレー, 時間的制約なし	m2	隠岐	914			4週7休（週休2日対応）
5-1-5　橋梁塗装工	TDT301479	夜間_塗替塗装【材工共】	中塗り_弱溶剤形ふっ素樹脂塗料_赤系 スプレー, 時間的制約受ける	m2	本土	*3			4週7休（週休2日対応）
5-1-5　橋梁塗装工	TDT301479	夜間_塗替塗装【材工共】	中塗り_弱溶剤形ふっ素樹脂塗料_赤系 スプレー, 時間的制約受ける	m2	隠岐	945			4週7休（週休2日対応）
5-1-5　橋梁塗装工	TDT301481	夜間_塗替塗装【材工共】	中塗り_弱溶剤形ふっ素樹脂塗料_赤系 スプレー, 時間的制約著しく受ける	m2	本土	*3			4週7休（週休2日対応）
5-1-5　橋梁塗装工	TDT301481	夜間_塗替塗装【材工共】	中塗り_弱溶剤形ふっ素樹脂塗料_赤系 スプレー, 時間的制約著しく受ける	m2	隠岐	985			4週7休（週休2日対応）

分類	単価CD	名称	規格	単位	地区名	単価値	留意事項	海上輸送費記載番号	摘要
5-1-5　橋梁塗装工	TDT301483	夜間_塗替塗装【材工共】	中塗り_弱溶剤形ふっ素樹脂塗料_淡彩 はけ・ローラー,時間的制約なし	m2	本土	*3			4週7休（週休2日対応）
5-1-5　橋梁塗装工	TDT301483	夜間_塗替塗装【材工共】	中塗り_弱溶剤形ふっ素樹脂塗料_淡彩 はけ・ローラー,時間的制約なし	m2	隠岐	969			4週7休（週休2日対応）
5-1-5　橋梁塗装工	TDT301485	夜間_塗替塗装【材工共】	中塗り_弱溶剤形ふっ素樹脂塗料_淡彩 はけ・ローラー,時間的制約受ける	m2	本土	*3			4週7休（週休2日対応）
5-1-5　橋梁塗装工	TDT301485	夜間_塗替塗装【材工共】	中塗り_弱溶剤形ふっ素樹脂塗料_淡彩 はけ・ローラー,時間的制約受ける	m2	隠岐	1,013			4週7休（週休2日対応）
5-1-5　橋梁塗装工	TDT301487	夜間_塗替塗装【材工共】	中塗り_弱溶剤形ふっ素樹脂塗料_淡彩 はけ・ローラー,時間的制約著しく受ける	m2	本土	*3			4週7休（週休2日対応）
5-1-5　橋梁塗装工	TDT301487	夜間_塗替塗装【材工共】	中塗り_弱溶剤形ふっ素樹脂塗料_淡彩 はけ・ローラー,時間的制約著しく受ける	m2	隠岐	1,072			4週7休（週休2日対応）
5-1-5　橋梁塗装工	TDT301489	夜間_塗替塗装【材工共】	中塗り_弱溶剤形ふっ素樹脂塗料_淡彩 スプレー,時間的制約なし	m2	本土	*3			4週7休（週休2日対応）
5-1-5　橋梁塗装工	TDT301489	夜間_塗替塗装【材工共】	中塗り_弱溶剤形ふっ素樹脂塗料_淡彩 スプレー,時間的制約なし	m2	隠岐	782			4週7休（週休2日対応）
5-1-5　橋梁塗装工	TDT301491	夜間_塗替塗装【材工共】	中塗り_弱溶剤形ふっ素樹脂塗料_淡彩 スプレー,時間的制約受ける	m2	本土	*3			4週7休（週休2日対応）
5-1-5　橋梁塗装工	TDT301491	夜間_塗替塗装【材工共】	中塗り_弱溶剤形ふっ素樹脂塗料_淡彩 スプレー,時間的制約受ける	m2	隠岐	813			4週7休（週休2日対応）
5-1-5　橋梁塗装工	TDT301493	夜間_塗替塗装【材工共】	中塗り_弱溶剤形ふっ素樹脂塗料_淡彩 スプレー,時間的制約著しく受ける	m2	本土	*3			4週7休（週休2日対応）
5-1-5　橋梁塗装工	TDT301493	夜間_塗替塗装【材工共】	中塗り_弱溶剤形ふっ素樹脂塗料_淡彩 スプレー,時間的制約著しく受ける	m2	隠岐	853			4週7休（週休2日対応）
5-1-5　橋梁塗装工	TDT301495	夜間_塗替塗装【材工共】	中塗り_弱溶剤形ふっ素樹脂塗料_濃彩 はけ・ローラー,時間的制約なし	m2	本土	*3			4週7休（週休2日対応）
5-1-5　橋梁塗装工	TDT301495	夜間_塗替塗装【材工共】	中塗り_弱溶剤形ふっ素樹脂塗料_濃彩 はけ・ローラー,時間的制約なし	m2	隠岐	1,019			4週7休（週休2日対応）
5-1-5　橋梁塗装工	TDT301497	夜間_塗替塗装【材工共】	中塗り_弱溶剤形ふっ素樹脂塗料_濃彩 はけ・ローラー,時間的制約受ける	m2	本土	*3			4週7休（週休2日対応）
5-1-5　橋梁塗装工	TDT301497	夜間_塗替塗装【材工共】	中塗り_弱溶剤形ふっ素樹脂塗料_濃彩 はけ・ローラー,時間的制約受ける	m2	隠岐	1,063			4週7休（週休2日対応）
5-1-5　橋梁塗装工	TDT301499	夜間_塗替塗装【材工共】	中塗り_弱溶剤形ふっ素樹脂塗料_濃彩 はけ・ローラー,時間的制約著しく受ける	m2	本土	*3			4週7休（週休2日対応）
5-1-5　橋梁塗装工	TDT301499	夜間_塗替塗装【材工共】	中塗り_弱溶剤形ふっ素樹脂塗料_濃彩 はけ・ローラー,時間的制約著しく受ける	m2	隠岐	1,123			4週7休（週休2日対応）
5-1-5　橋梁塗装工	TDT301501	夜間_塗替塗装【材工共】	中塗り_弱溶剤形ふっ素樹脂塗料_濃彩 スプレー,時間的制約なし	m2	本土	*3			4週7休（週休2日対応）
5-1-5　橋梁塗装工	TDT301501	夜間_塗替塗装【材工共】	中塗り_弱溶剤形ふっ素樹脂塗料_濃彩 スプレー,時間的制約なし	m2	隠岐	842			4週7休（週休2日対応）
5-1-5　橋梁塗装工	TDT301503	夜間_塗替塗装【材工共】	中塗り_弱溶剤形ふっ素樹脂塗料_濃彩 スプレー,時間的制約受ける	m2	本土	*3			4週7休（週休2日対応）
5-1-5　橋梁塗装工	TDT301503	夜間_塗替塗装【材工共】	中塗り_弱溶剤形ふっ素樹脂塗料_濃彩 スプレー,時間的制約受ける	m2	隠岐	872			4週7休（週休2日対応）
5-1-5　橋梁塗装工	TDT301505	夜間_塗替塗装【材工共】	中塗り_弱溶剤形ふっ素樹脂塗料_濃彩 スプレー,時間的制約著しく受ける	m2	本土	*3			4週7休（週休2日対応）
5-1-5　橋梁塗装工	TDT301505	夜間_塗替塗装【材工共】	中塗り_弱溶剤形ふっ素樹脂塗料_濃彩 スプレー,時間的制約著しく受ける	m2	隠岐	913			4週7休（週休2日対応）
5-1-5　橋梁塗装工	TDT301507	夜間_塗替塗装【材工共】	上塗り_長油性フタル酸樹脂塗料_赤系 はけ・ローラー,時間的制約なし	m2	本土	*3			4週7休（週休2日対応）
5-1-5　橋梁塗装工	TDT301507	夜間_塗替塗装【材工共】	上塗り_長油性フタル酸樹脂塗料_赤系 はけ・ローラー,時間的制約なし	m2	隠岐	905			4週7休（週休2日対応）
5-1-5　橋梁塗装工	TDT301509	夜間_塗替塗装【材工共】	上塗り_長油性フタル酸樹脂塗料_赤系 はけ・ローラー,時間的制約受ける	m2	本土	*3			4週7休（週休2日対応）
5-1-5　橋梁塗装工	TDT301509	夜間_塗替塗装【材工共】	上塗り_長油性フタル酸樹脂塗料_赤系 はけ・ローラー,時間的制約受ける	m2	隠岐	949			4週7休（週休2日対応）
5-1-5　橋梁塗装工	TDT301511	夜間_塗替塗装【材工共】	上塗り_長油性フタル酸樹脂塗料_赤系 はけ・ローラー,時間的制約著しく受ける	m2	本土	*3			4週7休（週休2日対応）
5-1-5　橋梁塗装工	TDT301511	夜間_塗替塗装【材工共】	上塗り_長油性フタル酸樹脂塗料_赤系 はけ・ローラー,時間的制約著しく受ける	m2	隠岐	1,008			4週7休（週休2日対応）
5-1-5　橋梁塗装工	TDT301513	夜間_塗替塗装【材工共】	上塗り_長油性フタル酸樹脂塗料_淡彩 はけ・ローラー,時間的制約なし	m2	本土	*3			4週7休（週休2日対応）
5-1-5　橋梁塗装工	TDT301513	夜間_塗替塗装【材工共】	上塗り_長油性フタル酸樹脂塗料_淡彩 はけ・ローラー,時間的制約なし	m2	隠岐	815			4週7休（週休2日対応）
5-1-5　橋梁塗装工	TDT301515	夜間_塗替塗装【材工共】	上塗り_長油性フタル酸樹脂塗料_淡彩 はけ・ローラー,時間的制約受ける	m2	本土	*3			4週7休（週休2日対応）
5-1-5　橋梁塗装工	TDT301515	夜間_塗替塗装【材工共】	上塗り_長油性フタル酸樹脂塗料_淡彩 はけ・ローラー,時間的制約受ける	m2	隠岐	860			4週7休（週休2日対応）
5-1-5　橋梁塗装工	TDT301517	夜間_塗替塗装【材工共】	上塗り_長油性フタル酸樹脂塗料_淡彩 はけ・ローラー,時間的制約著しく受ける	m2	本土	*3			4週7休（週休2日対応）
5-1-5　橋梁塗装工	TDT301517	夜間_塗替塗装【材工共】	上塗り_長油性フタル酸樹脂塗料_淡彩 はけ・ローラー,時間的制約著しく受ける	m2	隠岐	919			4週7休（週休2日対応）
5-1-5　橋梁塗装工	TDT301519	夜間_塗替塗装【材工共】	上塗り_長油性フタル酸樹脂塗料_濃彩 はけ・ローラー,時間的制約なし	m2	本土	*3			4週7休（週休2日対応）
5-1-5　橋梁塗装工	TDT301519	夜間_塗替塗装【材工共】	上塗り_長油性フタル酸樹脂塗料_濃彩 はけ・ローラー,時間的制約なし	m2	隠岐	844			4週7休（週休2日対応）
5-1-5　橋梁塗装工	TDT301521	夜間_塗替塗装【材工共】	上塗り_長油性フタル酸樹脂塗料_濃彩 はけ・ローラー,時間的制約受ける	m2	本土	*3			4週7休（週休2日対応）
5-1-5　橋梁塗装工	TDT301521	夜間_塗替塗装【材工共】	上塗り_長油性フタル酸樹脂塗料_濃彩 はけ・ローラー,時間的制約受ける	m2	隠岐	889			4週7休（週休2日対応）
5-1-5　橋梁塗装工	TDT301523	夜間_塗替塗装【材工共】	上塗り_長油性フタル酸樹脂塗料_濃彩 はけ・ローラー,時間的制約著しく受ける	m2	本土	*3			4週7休（週休2日対応）
5-1-5　橋梁塗装工	TDT301523	夜間_塗替塗装【材工共】	上塗り_長油性フタル酸樹脂塗料_濃彩 はけ・ローラー,時間的制約著しく受ける	m2	隠岐	948			4週7休（週休2日対応）
5-1-5　橋梁塗装工	TDT301525	夜間_塗替塗装【材工共】	上塗り_弱溶剤形ふっ素樹脂塗料_赤系 はけ・ローラー,時間的制約なし	m2	本土	*3			4週7休（週休2日対応）
5-1-5　橋梁塗装工	TDT301525	夜間_塗替塗装【材工共】	上塗り_弱溶剤形ふっ素樹脂塗料_赤系 はけ・ローラー,時間的制約なし	m2	隠岐	1,922			4週7休（週休2日対応）
5-1-5　橋梁塗装工	TDT301527	夜間_塗替塗装【材工共】	上塗り_弱溶剤形ふっ素樹脂塗料_赤系 はけ・ローラー,時間的制約受ける	m2	本土	*3			4週7休（週休2日対応）
5-1-5　橋梁塗装工	TDT301527	夜間_塗替塗装【材工共】	上塗り_弱溶剤形ふっ素樹脂塗料_赤系 はけ・ローラー,時間的制約受ける	m2	隠岐	1,967			4週7休（週休2日対応）

分類	単価CD	名称	規格	単位	地区名	単価値	留意事項	海上輸送費記載番号	摘要
5-1-5　橋梁塗装工	TDT301529	夜間_塗替塗装【材工共】	上塗り_弱溶剤形ふっ素樹脂塗料_赤系 はけ・ローラー,時間的制約著しく受ける	m2	本土	*3			4週7休（週休2日対応）
5-1-5　橋梁塗装工	TDT301529	夜間_塗替塗装【材工共】	上塗り_弱溶剤形ふっ素樹脂塗料_赤系 はけ・ローラー,時間的制約著しく受ける	m2	隠岐	2,026			4週7休（週休2日対応）
5-1-5　橋梁塗装工	TDT301531	夜間_塗替塗装【材工共】	上塗り_弱溶剤形ふっ素樹脂塗料_赤系 スプレー,時間的制約なし	m2	本土	*3			4週7休（週休2日対応）
5-1-5　橋梁塗装工	TDT301531	夜間_塗替塗装【材工共】	上塗り_弱溶剤形ふっ素樹脂塗料_赤系 スプレー,時間的制約なし	m2	隠岐	1,863			4週7休（週休2日対応）
5-1-5　橋梁塗装工	TDT301533	夜間_塗替塗装【材工共】	上塗り_弱溶剤形ふっ素樹脂塗料_赤系 スプレー,時間的制約受ける	m2	本土	*3			4週7休（週休2日対応）
5-1-5　橋梁塗装工	TDT301533	夜間_塗替塗装【材工共】	上塗り_弱溶剤形ふっ素樹脂塗料_赤系 スプレー,時間的制約受ける	m2	隠岐	1,893			4週7休（週休2日対応）
5-1-5　橋梁塗装工	TDT301535	夜間_塗替塗装【材工共】	上塗り_弱溶剤形ふっ素樹脂塗料_赤系 スプレー,時間的制約著しく受ける	m2	本土	*3			4週7休（週休2日対応）
5-1-5　橋梁塗装工	TDT301535	夜間_塗替塗装【材工共】	上塗り_弱溶剤形ふっ素樹脂塗料_赤系 スプレー,時間的制約著しく受ける	m2	隠岐	1,934			4週7休（週休2日対応）
5-1-5　橋梁塗装工	TDT301537	夜間_塗替塗装【材工共】	上塗り_弱溶剤形ふっ素樹脂塗料_淡彩 はけ・ローラー,時間的制約なし	m2	本土	*3			4週7休（週休2日対応）
5-1-5　橋梁塗装工	TDT301537	夜間_塗替塗装【材工共】	上塗り_弱溶剤形ふっ素樹脂塗料_淡彩 はけ・ローラー,時間的制約なし	m2	隠岐	1,301			4週7休（週休2日対応）
5-1-5　橋梁塗装工	TDT301539	夜間_塗替塗装【材工共】	上塗り_弱溶剤形ふっ素樹脂塗料_淡彩 はけ・ローラー,時間的制約受ける	m2	本土	*3			4週7休（週休2日対応）
5-1-5　橋梁塗装工	TDT301539	夜間_塗替塗装【材工共】	上塗り_弱溶剤形ふっ素樹脂塗料_淡彩 はけ・ローラー,時間的制約受ける	m2	隠岐	1,346			4週7休（週休2日対応）
5-1-5　橋梁塗装工	TDT301541	夜間_塗替塗装【材工共】	上塗り_弱溶剤形ふっ素樹脂塗料_淡彩 はけ・ローラー,時間的制約著しく受ける	m2	本土	*3			4週7休（週休2日対応）
5-1-5　橋梁塗装工	TDT301541	夜間_塗替塗装【材工共】	上塗り_弱溶剤形ふっ素樹脂塗料_淡彩 はけ・ローラー,時間的制約著しく受ける	m2	隠岐	1,405			4週7休（週休2日対応）
5-1-5　橋梁塗装工	TDT301543	夜間_塗替塗装【材工共】	上塗り_弱溶剤形ふっ素樹脂塗料_淡彩 スプレー,時間的制約なし	m2	本土	*3			4週7休（週休2日対応）
5-1-5　橋梁塗装工	TDT301543	夜間_塗替塗装【材工共】	上塗り_弱溶剤形ふっ素樹脂塗料_淡彩 スプレー,時間的制約なし	m2	隠岐	1,150			4週7休（週休2日対応）
5-1-5　橋梁塗装工	TDT301545	夜間_塗替塗装【材工共】	上塗り_弱溶剤形ふっ素樹脂塗料_淡彩 スプレー,時間的制約受ける	m2	本土	*3			4週7休（週休2日対応）
5-1-5　橋梁塗装工	TDT301545	夜間_塗替塗装【材工共】	上塗り_弱溶剤形ふっ素樹脂塗料_淡彩 スプレー,時間的制約受ける	m2	隠岐	1,182			4週7休（週休2日対応）
5-1-5　橋梁塗装工	TDT301547	夜間_塗替塗装【材工共】	上塗り_弱溶剤形ふっ素樹脂塗料_淡彩 スプレー,時間的制約著しく受ける	m2	本土	*3			4週7休（週休2日対応）
5-1-5　橋梁塗装工	TDT301547	夜間_塗替塗装【材工共】	上塗り_弱溶剤形ふっ素樹脂塗料_淡彩 スプレー,時間的制約著しく受ける	m2	隠岐	1,222			4週7休（週休2日対応）
5-1-5　橋梁塗装工	TDT301549	夜間_塗替塗装【材工共】	上塗り_弱溶剤形ふっ素樹脂塗料_濃彩 はけ・ローラー,時間的制約なし	m2	本土	*3			4週7休（週休2日対応）
5-1-5　橋梁塗装工	TDT301549	夜間_塗替塗装【材工共】	上塗り_弱溶剤形ふっ素樹脂塗料_濃彩 はけ・ローラー,時間的制約なし	m2	隠岐	1,544			4週7休（週休2日対応）
5-1-5　橋梁塗装工	TDT301551	夜間_塗替塗装【材工共】	上塗り_弱溶剤形ふっ素樹脂塗料_濃彩 はけ・ローラー,時間的制約受ける	m2	本土	*3			4週7休（週休2日対応）
5-1-5　橋梁塗装工	TDT301551	夜間_塗替塗装【材工共】	上塗り_弱溶剤形ふっ素樹脂塗料_濃彩 はけ・ローラー,時間的制約受ける	m2	隠岐	1,588			4週7休（週休2日対応）
5-1-5　橋梁塗装工	TDT301553	夜間_塗替塗装【材工共】	上塗り_弱溶剤形ふっ素樹脂塗料_濃彩 はけ・ローラー,時間的制約著しく受ける	m2	本土	*3			4週7休（週休2日対応）
5-1-5　橋梁塗装工	TDT301553	夜間_塗替塗装【材工共】	上塗り_弱溶剤形ふっ素樹脂塗料_濃彩 はけ・ローラー,時間的制約著しく受ける	m2	隠岐	1,648			4週7休（週休2日対応）
5-1-5　橋梁塗装工	TDT301555	夜間_塗替塗装【材工共】	上塗り_弱溶剤形ふっ素樹脂塗料_濃彩 スプレー,時間的制約なし	m2	本土	*3			4週7休（週休2日対応）
5-1-5　橋梁塗装工	TDT301555	夜間_塗替塗装【材工共】	上塗り_弱溶剤形ふっ素樹脂塗料_濃彩 スプレー,時間的制約なし	m2	隠岐	1,428			4週7休（週休2日対応）
5-1-5　橋梁塗装工	TDT301557	夜間_塗替塗装【材工共】	上塗り_弱溶剤形ふっ素樹脂塗料_濃彩 スプレー,時間的制約受ける	m2	本土	*3			4週7休（週休2日対応）
5-1-5　橋梁塗装工	TDT301557	夜間_塗替塗装【材工共】	上塗り_弱溶剤形ふっ素樹脂塗料_濃彩 スプレー,時間的制約受ける	m2	隠岐	1,458			4週7休（週休2日対応）
5-1-5　橋梁塗装工	TDT301559	夜間_塗替塗装【材工共】	上塗り_弱溶剤形ふっ素樹脂塗料_濃彩 スプレー,時間的制約著しく受ける	m2	本土	*3			4週7休（週休2日対応）
5-1-5　橋梁塗装工	TDT301559	夜間_塗替塗装【材工共】	上塗り_弱溶剤形ふっ素樹脂塗料_濃彩 スプレー,時間的制約著しく受ける	m2	隠岐	1,500			4週7休（週休2日対応）
5-1-6　構造物とりこわしエ	TDT301561	昼間_無筋構造物【手間のみ】	機械施工 時間的制約なし	m3	本土	*3			4週7休（週休2日対応）
5-1-6　構造物とりこわしエ	TDT301561	昼間_無筋構造物【手間のみ】	機械施工 時間的制約なし	m3	隠岐	7,048			4週7休（週休2日対応）
5-1-6　構造物とりこわしエ	TDT301563	昼間_無筋構造物【手間のみ】	機械施工 時間的制約受ける	m3	本土	*3			4週7休（週休2日対応）
5-1-6　構造物とりこわしエ	TDT301563	昼間_無筋構造物【手間のみ】	機械施工 時間的制約受ける	m3	隠岐	7,316			4週7休（週休2日対応）
5-1-6　構造物とりこわしエ	TDT301565	昼間_無筋構造物【手間のみ】	機械施工 時間的制約著しく受ける	m3	本土	*3			4週7休（週休2日対応）
5-1-6　構造物とりこわしエ	TDT301565	昼間_無筋構造物【手間のみ】	機械施工 時間的制約著しく受ける	m3	隠岐	7,673			4週7休（週休2日対応）
5-1-6　構造物とりこわしエ	TDT301567	昼間_無筋構造物【手間のみ】	人力施工 時間的制約なし	m3	本土	*3			4週7休（週休2日対応）
5-1-6　構造物とりこわしエ	TDT301567	昼間_無筋構造物【手間のみ】	人力施工 時間的制約なし	m3	隠岐	26,340			4週7休（週休2日対応）
5-1-6　構造物とりこわしエ	TDT301569	昼間_無筋構造物【手間のみ】	人力施工 時間的制約受ける	m3	本土	*3			4週7休（週休2日対応）
5-1-6　構造物とりこわしエ	TDT301569	昼間_無筋構造物【手間のみ】	人力施工 時間的制約受ける	m3	隠岐	27,790			4週7休（週休2日対応）
5-1-6　構造物とりこわしエ	TDT301571	昼間_無筋構造物【手間のみ】	人力施工 時間的制約著しく受ける	m3	本土	*3			4週7休（週休2日対応）
5-1-6　構造物とりこわしエ	TDT301571	昼間_無筋構造物【手間のみ】	人力施工 時間的制約著しく受ける	m3	隠岐	29,730			4週7休（週休2日対応）
5-1-6　構造物とりこわしエ	TDT301573	昼間_鉄筋構造物【手間のみ】	機械施工 時間的制約なし	m3	本土	*3			4週7休（週休2日対応）
5-1-6　構造物とりこわしエ	TDT301573	昼間_鉄筋構造物【手間のみ】	機械施工 時間的制約なし	m3	隠岐	13,920			4週7休（週休2日対応）

分類	単価CD	名称	規格	単位	地区名	単価値	留意事項	海上輸送費記載番号	摘要
5-1-6　構造物とりこわし工	TDT301575	昼間_鉄筋構造物【手間のみ】	機械施工 時間的制約受ける	m3	本土	*3			4週7休（週休2日対応）
5-1-6　構造物とりこわし工	TDT301575	昼間_鉄筋構造物【手間のみ】	機械施工 時間的制約受ける	m3	隠岐	14,490			4週7休（週休2日対応）
5-1-6　構造物とりこわし工	TDT301577	昼間_鉄筋構造物【手間のみ】	機械施工 時間的制約著しく受ける	m3	本土	*3			4週7休（週休2日対応）
5-1-6　構造物とりこわし工	TDT301577	昼間_鉄筋構造物【手間のみ】	機械施工 時間的制約著しく受ける	m3	隠岐	15,260			4週7休（週休2日対応）
5-1-6　構造物とりこわし工	TDT301579	昼間_鉄筋構造物【手間のみ】	人力施工 時間的制約なし	m3	本土	*3			4週7休（週休2日対応）
5-1-6　構造物とりこわし工	TDT301579	昼間_鉄筋構造物【手間のみ】	人力施工 時間的制約なし	m3	隠岐	44,100			4週7休（週休2日対応）
5-1-6　構造物とりこわし工	TDT301581	昼間_鉄筋構造物【手間のみ】	人力施工 時間的制約受ける	m3	本土	*3			4週7休（週休2日対応）
5-1-6　構造物とりこわし工	TDT301581	昼間_鉄筋構造物【手間のみ】	人力施工 時間的制約受ける	m3	隠岐	46,570			4週7休（週休2日対応）
5-1-6　構造物とりこわし工	TDT301583	昼間_鉄筋構造物【手間のみ】	人力施工 時間的制約著しく受ける	m3	本土	*3			4週7休（週休2日対応）
5-1-6　構造物とりこわし工	TDT301583	昼間_鉄筋構造物【手間のみ】	人力施工 時間的制約著しく受ける	m3	隠岐	49,870			4週7休（週休2日対応）
5-1-6　構造物とりこわし工	TDT301585	夜間_無筋構造物【手間のみ】	機械施工 時間的制約なし	m3	本土	*3			4週7休（週休2日対応）
5-1-6　構造物とりこわし工	TDT301585	夜間_無筋構造物【手間のみ】	機械施工 時間的制約なし	m3	隠岐	9,277			4週7休（週休2日対応）
5-1-6　構造物とりこわし工	TDT301587	夜間_無筋構造物【手間のみ】	機械施工 時間的制約受ける	m3	本土	*3			4週7休（週休2日対応）
5-1-6　構造物とりこわし工	TDT301587	夜間_無筋構造物【手間のみ】	機械施工 時間的制約受ける	m3	隠岐	9,677			4週7休（週休2日対応）
5-1-6　構造物とりこわし工	TDT301589	夜間_無筋構造物【手間のみ】	機械施工 時間的制約著しく受ける	m3	本土	*3			4週7休（週休2日対応）
5-1-6　構造物とりこわし工	TDT301589	夜間_無筋構造物【手間のみ】	機械施工 時間的制約著しく受ける	m3	隠岐	10,200			4週7休（週休2日対応）
5-1-6　構造物とりこわし工	TDT301591	夜間_無筋構造物【手間のみ】	人力施工 時間的制約なし	m3	本土	*3			4週7休（週休2日対応）
5-1-6　構造物とりこわし工	TDT301591	夜間_無筋構造物【手間のみ】	人力施工 時間的制約なし	m3	隠岐	38,450			4週7休（週休2日対応）
5-1-6　構造物とりこわし工	TDT301593	夜間_無筋構造物【手間のみ】	人力施工 時間的制約受ける	m3	本土	*3			4週7休（週休2日対応）
5-1-6　構造物とりこわし工	TDT301593	夜間_無筋構造物【手間のみ】	人力施工 時間的制約受ける	m3	隠岐	40,630			4週7休（週休2日対応）
5-1-6　構造物とりこわし工	TDT301595	夜間_無筋構造物【手間のみ】	人力施工 時間的制約著しく受ける	m3	本土	*3			4週7休（週休2日対応）
5-1-6　構造物とりこわし工	TDT301595	夜間_無筋構造物【手間のみ】	人力施工 時間的制約著しく受ける	m3	隠岐	43,540			4週7休（週休2日対応）
5-1-6　構造物とりこわし工	TDT301597	夜間_鉄筋構造物【手間のみ】	機械施工 時間的制約なし	m3	本土	*3			4週7休（週休2日対応）
5-1-6　構造物とりこわし工	TDT301597	夜間_鉄筋構造物【手間のみ】	機械施工 時間的制約なし	m3	隠岐	18,700			4週7休（週休2日対応）
5-1-6　構造物とりこわし工	TDT301599	夜間_鉄筋構造物【手間のみ】	機械施工 時間的制約受ける	m3	本土	*3			4週7休（週休2日対応）
5-1-6　構造物とりこわし工	TDT301599	夜間_鉄筋構造物【手間のみ】	機械施工 時間的制約受ける	m3	隠岐	19,550			4週7休（週休2日対応）
5-1-6　構造物とりこわし工	TDT301601	夜間_鉄筋構造物【手間のみ】	機械施工 時間的制約著しく受ける	m3	本土	*3			4週7休（週休2日対応）
5-1-6　構造物とりこわし工	TDT301601	夜間_鉄筋構造物【手間のみ】	機械施工 時間的制約著しく受ける	m3	隠岐	20,700			4週7休（週休2日対応）
5-1-6　構造物とりこわし工	TDT301603	夜間_鉄筋構造物【手間のみ】	人力施工 時間的制約なし	m3	本土	*3			4週7休（週休2日対応）
5-1-6　構造物とりこわし工	TDT301603	夜間_鉄筋構造物【手間のみ】	人力施工 時間的制約なし	m3	隠岐	64,730			4週7休（週休2日対応）
5-1-6　構造物とりこわし工	TDT301605	夜間_鉄筋構造物【手間のみ】	人力施工 時間的制約受ける	m3	本土	*3			4週7休（週休2日対応）
5-1-6　構造物とりこわし工	TDT301605	夜間_鉄筋構造物【手間のみ】	人力施工 時間的制約受ける	m3	隠岐	68,430			4週7休（週休2日対応）
5-1-6　構造物とりこわし工	TDT301607	夜間_鉄筋構造物【手間のみ】	人力施工 時間的制約著しく受ける	m3	本土	*3			4週7休（週休2日対応）
5-1-6　構造物とりこわし工	TDT301607	夜間_鉄筋構造物【手間のみ】	人力施工 時間的制約著しく受ける	m3	隠岐	73,380			4週7休（週休2日対応）
5-1-1　区画線工	TDT400001	昼間_溶融式(手動)【手間のみ】	実線_15cm 時間的制約なし	m	本土	*3			4週8休（週休2日対応）
5-1-1　区画線工	TDT400001	昼間_溶融式(手動)【手間のみ】	実線_15cm 時間的制約なし	m	隠岐	158			4週8休（週休2日対応）
5-1-1　区画線工	TDT400003	昼間_溶融式(手動)【手間のみ】	実線_15cm 時間的制約受ける	m	本土	*3			4週8休（週休2日対応）
5-1-1　区画線工	TDT400003	昼間_溶融式(手動)【手間のみ】	実線_15cm 時間的制約受ける	m	隠岐	167			4週8休（週休2日対応）
5-1-1　区画線工	TDT400005	昼間_溶融式(手動)【手間のみ】	実線_15cm 時間的制約著しく受ける	m	本土	*3			4週8休（週休2日対応）
5-1-1　区画線工	TDT400005	昼間_溶融式(手動)【手間のみ】	実線_15cm 時間的制約著しく受ける	m	隠岐	178			4週8休（週休2日対応）
5-1-1　区画線工	TDT400007	昼間_溶融式(手動)【手間のみ】	実線_20cm 時間的制約なし	m	本土	*3			4週8休（週休2日対応）
5-1-1　区画線工	TDT400007	昼間_溶融式(手動)【手間のみ】	実線_20cm 時間的制約なし	m	隠岐	171			4週8休（週休2日対応）
5-1-1　区画線工	TDT400009	昼間_溶融式(手動)【手間のみ】	実線_20cm 時間的制約受ける	m	本土	*3			4週8休（週休2日対応）
5-1-1　区画線工	TDT400009	昼間_溶融式(手動)【手間のみ】	実線_20cm 時間的制約受ける	m	隠岐	180			4週8休（週休2日対応）
5-1-1　区画線工	TDT400011	昼間_溶融式(手動)【手間のみ】	実線_20cm 時間的制約著しく受ける	m	本土	*3			4週8休（週休2日対応）
5-1-1　区画線工	TDT400011	昼間_溶融式(手動)【手間のみ】	実線_20cm 時間的制約著しく受ける	m	隠岐	193			4週8休（週休2日対応）

分類	単価CD	名称	規格	単位	地区名	単価値	留意事項	海上輸送費記載番号	摘要
5-1-1　区画線工	TDT400013	昼間_溶融式(手動)【手間のみ】	実線_30cm 時間的制約なし	m	本土	*3			4週8休（週休2日対応）
5-1-1　区画線工	TDT400013	昼間_溶融式(手動)【手間のみ】	実線_30cm 時間的制約なし	m	隠岐	252			4週8休（週休2日対応）
5-1-1　区画線工	TDT400015	昼間_溶融式(手動)【手間のみ】	実線_30cm 時間的制約受ける	m	本土	*3			4週8休（週休2日対応）
5-1-1　区画線工	TDT400015	昼間_溶融式(手動)【手間のみ】	実線_30cm 時間的制約受ける	m	隠岐	266			4週8休（週休2日対応）
5-1-1　区画線工	TDT400017	昼間_溶融式(手動)【手間のみ】	実線_30cm 時間的制約著しく受ける	m	本土	*3			4週8休（週休2日対応）
5-1-1　区画線工	TDT400017	昼間_溶融式(手動)【手間のみ】	実線_30cm 時間的制約著しく受ける	m	隠岐	284			4週8休（週休2日対応）
5-1-1　区画線工	TDT400019	昼間_溶融式(手動)【手間のみ】	実線_45cm 時間的制約なし	m	本土	*3			4週8休（週休2日対応）
5-1-1　区画線工	TDT400019	昼間_溶融式(手動)【手間のみ】	実線_45cm 時間的制約なし	m	隠岐	287			4週8休（週休2日対応）
5-1-1　区画線工	TDT400021	昼間_溶融式(手動)【手間のみ】	実線_45cm 時間的制約受ける	m	本土	*3			4週8休（週休2日対応）
5-1-1　区画線工	TDT400021	昼間_溶融式(手動)【手間のみ】	実線_45cm 時間的制約受ける	m	隠岐	302			4週8休（週休2日対応）
5-1-1　区画線工	TDT400023	昼間_溶融式(手動)【手間のみ】	実線_45cm 時間的制約著しく受ける	m	本土	*3			4週8休（週休2日対応）
5-1-1　区画線工	TDT400023	昼間_溶融式(手動)【手間のみ】	実線_45cm 時間的制約著しく受ける	m	隠岐	323			4週8休（週休2日対応）
5-1-1　区画線工	TDT400049	昼間_溶融式(手動)【手間のみ】	破線_15cm 時間的制約なし	m	本土	*3			4週8休（週休2日対応）
5-1-1　区画線工	TDT400049	昼間_溶融式(手動)【手間のみ】	破線_15cm 時間的制約なし	m	隠岐	176			4週8休（週休2日対応）
5-1-1　区画線工	TDT400051	昼間_溶融式(手動)【手間のみ】	破線_15cm 時間的制約受ける	m	本土	*3			4週8休（週休2日対応）
5-1-1　区画線工	TDT400051	昼間_溶融式(手動)【手間のみ】	破線_15cm 時間的制約受ける	m	隠岐	185			4週8休（週休2日対応）
5-1-1　区画線工	TDT400053	昼間_溶融式(手動)【手間のみ】	破線_15cm 時間的制約著しく受ける	m	本土	*3			4週8休（週休2日対応）
5-1-1　区画線工	TDT400053	昼間_溶融式(手動)【手間のみ】	破線_15cm 時間的制約著しく受ける	m	隠岐	198			4週8休（週休2日対応）
5-1-1　区画線工	TDT400055	昼間_溶融式(手動)【手間のみ】	破線_20cm 時間的制約なし	m	本土	*3			4週8休（週休2日対応）
5-1-1　区画線工	TDT400055	昼間_溶融式(手動)【手間のみ】	破線_20cm 時間的制約なし	m	隠岐	192			4週8休（週休2日対応）
5-1-1　区画線工	TDT400057	昼間_溶融式(手動)【手間のみ】	破線_20cm 時間的制約受ける	m	本土	*3			4週8休（週休2日対応）
5-1-1　区画線工	TDT400057	昼間_溶融式(手動)【手間のみ】	破線_20cm 時間的制約受ける	m	隠岐	202			4週8休（週休2日対応）
5-1-1　区画線工	TDT400059	昼間_溶融式(手動)【手間のみ】	破線_20cm 時間的制約著しく受ける	m	本土	*3			4週8休（週休2日対応）
5-1-1　区画線工	TDT400059	昼間_溶融式(手動)【手間のみ】	破線_20cm 時間的制約著しく受ける	m	隠岐	216			4週8休（週休2日対応）
5-1-1　区画線工	TDT400061	昼間_溶融式(手動)【手間のみ】	破線_30cm 時間的制約なし	m	本土	*3			4週8休（週休2日対応）
5-1-1　区画線工	TDT400061	昼間_溶融式(手動)【手間のみ】	破線_30cm 時間的制約なし	m	隠岐	287			4週8休（週休2日対応）
5-1-1　区画線工	TDT400063	昼間_溶融式(手動)【手間のみ】	破線_30cm 時間的制約受ける	m	本土	*3			4週8休（週休2日対応）
5-1-1　区画線工	TDT400063	昼間_溶融式(手動)【手間のみ】	破線_30cm 時間的制約受ける	m	隠岐	302			4週8休（週休2日対応）
5-1-1　区画線工	TDT400065	昼間_溶融式(手動)【手間のみ】	破線_30cm 時間的制約著しく受ける	m	本土	*3			4週8休（週休2日対応）
5-1-1　区画線工	TDT400065	昼間_溶融式(手動)【手間のみ】	破線_30cm 時間的制約著しく受ける	m	隠岐	323			4週8休（週休2日対応）
5-1-1　区画線工	TDT400067	昼間_溶融式(手動)【手間のみ】	破線_45cm 時間的制約なし	m	本土	*3			4週8休（週休2日対応）
5-1-1　区画線工	TDT400067	昼間_溶融式(手動)【手間のみ】	破線_45cm 時間的制約なし	m	隠岐	315			4週8休（週休2日対応）
5-1-1　区画線工	TDT400069	昼間_溶融式(手動)【手間のみ】	破線_45cm 時間的制約受ける	m	本土	*3			4週8休（週休2日対応）
5-1-1　区画線工	TDT400069	昼間_溶融式(手動)【手間のみ】	破線_45cm 時間的制約受ける	m	隠岐	332			4週8休（週休2日対応）
5-1-1　区画線工	TDT400071	昼間_溶融式(手動)【手間のみ】	破線_45cm 時間的制約著しく受ける	m	本土	*3			4週8休（週休2日対応）
5-1-1　区画線工	TDT400071	昼間_溶融式(手動)【手間のみ】	破線_45cm 時間的制約著しく受ける	m	隠岐	355			4週8休（週休2日対応）
5-1-1　区画線工	TDT400097	昼間_溶融式(手動)【手間のみ】	ゼブラ_15cm 時間的制約なし	m	本土	*3			4週8休（週休2日対応）
5-1-1　区画線工	TDT400097	昼間_溶融式(手動)【手間のみ】	ゼブラ_15cm 時間的制約なし	m	隠岐	186			4週8休（週休2日対応）
5-1-1　区画線工	TDT400099	昼間_溶融式(手動)【手間のみ】	ゼブラ_15cm 時間的制約受ける	m	本土	*3			4週8休（週休2日対応）
5-1-1　区画線工	TDT400099	昼間_溶融式(手動)【手間のみ】	ゼブラ_15cm 時間的制約受ける	m	隠岐	196			4週8休（週休2日対応）
5-1-1　区画線工	TDT400101	昼間_溶融式(手動)【手間のみ】	ゼブラ_15cm 時間的制約著しく受ける	m	本土	*3			4週8休（週休2日対応）
5-1-1　区画線工	TDT400101	昼間_溶融式(手動)【手間のみ】	ゼブラ_15cm 時間的制約著しく受ける	m	隠岐	210			4週8休（週休2日対応）
5-1-1　区画線工	TDT400103	昼間_溶融式(手動)【手間のみ】	ゼブラ_20cm 時間的制約なし	m	本土	*3			4週8休（週休2日対応）
5-1-1　区画線工	TDT400103	昼間_溶融式(手動)【手間のみ】	ゼブラ_20cm 時間的制約なし	m	隠岐	204			4週8休（週休2日対応）
5-1-1　区画線工	TDT400105	昼間_溶融式(手動)【手間のみ】	ゼブラ_20cm 時間的制約受ける	m	本土	*3			4週8休（週休2日対応）
5-1-1　区画線工	TDT400105	昼間_溶融式(手動)【手間のみ】	ゼブラ_20cm 時間的制約受ける	m	隠岐	215			4週8休（週休2日対応）

分類	単価CD	名称	規格	単位	地区名	単価値	留意事項	海上輸送費記載番号	摘要
5-1-1　区画線工	TDT400107	昼間_溶融式(手動)【手間のみ】	ゼブラ_20cm 時間的制約著しく受ける	m	本土	*3			4週8休（週休2日対応）
5-1-1　区画線工	TDT400107	昼間_溶融式(手動)【手間のみ】	ゼブラ_20cm 時間的制約著しく受ける	m	隠岐	230			4週8休（週休2日対応）
5-1-1　区画線工	TDT400109	昼間_溶融式(手動)【手間のみ】	ゼブラ_30cm 時間的制約なし	m	本土	*3			4週8休（週休2日対応）
5-1-1　区画線工	TDT400109	昼間_溶融式(手動)【手間のみ】	ゼブラ_30cm 時間的制約なし	m	隠岐	301			4週8休（週休2日対応）
5-1-1　区画線工	TDT400111	昼間_溶融式(手動)【手間のみ】	ゼブラ_30cm 時間的制約受ける	m	本土	*3			4週8休（週休2日対応）
5-1-1　区画線工	TDT400111	昼間_溶融式(手動)【手間のみ】	ゼブラ_30cm 時間的制約受ける	m	隠岐	317			4週8休（週休2日対応）
5-1-1　区画線工	TDT400113	昼間_溶融式(手動)【手間のみ】	ゼブラ_30cm 時間的制約著しく受ける	m	本土	*3			4週8休（週休2日対応）
5-1-1　区画線工	TDT400113	昼間_溶融式(手動)【手間のみ】	ゼブラ_30cm 時間的制約著しく受ける	m	隠岐	339			4週8休（週休2日対応）
5-1-1　区画線工	TDT400115	昼間_溶融式(手動)【手間のみ】	ゼブラ_45cm 時間的制約なし	m	本土	*3			4週8休（週休2日対応）
5-1-1　区画線工	TDT400115	昼間_溶融式(手動)【手間のみ】	ゼブラ_45cm 時間的制約なし	m	隠岐	350			4週8休（週休2日対応）
5-1-1　区画線工	TDT400117	昼間_溶融式(手動)【手間のみ】	ゼブラ_45cm 時間的制約受ける	m	本土	*3			4週8休（週休2日対応）
5-1-1　区画線工	TDT400117	昼間_溶融式(手動)【手間のみ】	ゼブラ_45cm 時間的制約受ける	m	隠岐	369			4週8休（週休2日対応）
5-1-1　区画線工	TDT400119	昼間_溶融式(手動)【手間のみ】	ゼブラ_45cm 時間的制約著しく受ける	m	本土	*3			4週8休（週休2日対応）
5-1-1　区画線工	TDT400119	昼間_溶融式(手動)【手間のみ】	ゼブラ_45cm 時間的制約著しく受ける	m	隠岐	394			4週8休（週休2日対応）
5-1-1　区画線工	TDT400145	昼間_溶融式(手動)【手間のみ】	矢印・記号・文字_15cm換算 時間的制約なし	m	本土	*3			4週8休（週休2日対応）
5-1-1　区画線工	TDT400145	昼間_溶融式(手動)【手間のみ】	矢印・記号・文字_15cm換算 時間的制約なし	m	隠岐	396			4週8休（週休2日対応）
5-1-1　区画線工	TDT400147	昼間_溶融式(手動)【手間のみ】	矢印・記号・文字_15cm換算 時間的制約受ける	m	本土	*3			4週8休（週休2日対応）
5-1-1　区画線工	TDT400147	昼間_溶融式(手動)【手間のみ】	矢印・記号・文字_15cm換算 時間的制約受ける	m	隠岐	417			4週8休（週休2日対応）
5-1-1　区画線工	TDT400149	昼間_溶融式(手動)【手間のみ】	矢印・記号・文字_15cm換算 時間的制約著しく受ける	m	本土	*3			4週8休（週休2日対応）
5-1-1　区画線工	TDT400149	昼間_溶融式(手動)【手間のみ】	矢印・記号・文字_15cm換算 時間的制約著しく受ける	m	隠岐	446			4週8休（週休2日対応）
5-1-1　区画線工	TDT400157	夜間_溶融式(手動)【手間のみ】	実線_15cm 時間的制約なし	m	本土	*3			4週8休（週休2日対応）
5-1-1　区画線工	TDT400157	夜間_溶融式(手動)【手間のみ】	実線_15cm 時間的制約なし	m	隠岐	229			4週8休（週休2日対応）
5-1-1　区画線工	TDT400159	夜間_溶融式(手動)【手間のみ】	実線_15cm 時間的制約受ける	m	本土	*3			4週8休（週休2日対応）
5-1-1　区画線工	TDT400159	夜間_溶融式(手動)【手間のみ】	実線_15cm 時間的制約受ける	m	隠岐	242			4週8休（週休2日対応）
5-1-1　区画線工	TDT400161	夜間_溶融式(手動)【手間のみ】	実線_15cm 時間的制約著しく受ける	m	本土	*3			4週8休（週休2日対応）
5-1-1　区画線工	TDT400161	夜間_溶融式(手動)【手間のみ】	実線_15cm 時間的制約著しく受ける	m	隠岐	259			4週8休（週休2日対応）
5-1-1　区画線工	TDT400163	夜間_溶融式(手動)【手間のみ】	実線_20cm 時間的制約なし	m	本土	*3			4週8休（週休2日対応）
5-1-1　区画線工	TDT400163	夜間_溶融式(手動)【手間のみ】	実線_20cm 時間的制約なし	m	隠岐	248			4週8休（週休2日対応）
5-1-1　区画線工	TDT400165	夜間_溶融式(手動)【手間のみ】	実線_20cm 時間的制約受ける	m	本土	*3			4週8休（週休2日対応）
5-1-1　区画線工	TDT400165	夜間_溶融式(手動)【手間のみ】	実線_20cm 時間的制約受ける	m	隠岐	261			4週8休（週休2日対応）
5-1-1　区画線工	TDT400167	夜間_溶融式(手動)【手間のみ】	実線_20cm 時間的制約著しく受ける	m	本土	*3			4週8休（週休2日対応）
5-1-1　区画線工	TDT400167	夜間_溶融式(手動)【手間のみ】	実線_20cm 時間的制約著しく受ける	m	隠岐	280			4週8休（週休2日対応）
5-1-1　区画線工	TDT400169	夜間_溶融式(手動)【手間のみ】	実線_30cm 時間的制約なし	m	本土	*3			4週8休（週休2日対応）
5-1-1　区画線工	TDT400169	夜間_溶融式(手動)【手間のみ】	実線_30cm 時間的制約なし	m	隠岐	366			4週8休（週休2日対応）
5-1-1　区画線工	TDT400171	夜間_溶融式(手動)【手間のみ】	実線_30cm 時間的制約受ける	m	本土	*3			4週8休（週休2日対応）
5-1-1　区画線工	TDT400171	夜間_溶融式(手動)【手間のみ】	実線_30cm 時間的制約受ける	m	隠岐	386			4週8休（週休2日対応）
5-1-1　区画線工	TDT400173	夜間_溶融式(手動)【手間のみ】	実線_30cm 時間的制約著しく受ける	m	本土	*3			4週8休（週休2日対応）
5-1-1　区画線工	TDT400173	夜間_溶融式(手動)【手間のみ】	実線_30cm 時間的制約著しく受ける	m	隠岐	413			4週8休（週休2日対応）
5-1-1　区画線工	TDT400175	夜間_溶融式(手動)【手間のみ】	実線_45cm 時間的制約なし	m	本土	*3			4週8休（週休2日対応）
5-1-1　区画線工	TDT400175	夜間_溶融式(手動)【手間のみ】	実線_45cm 時間的制約なし	m	隠岐	415			4週8休（週休2日対応）
5-1-1　区画線工	TDT400177	夜間_溶融式(手動)【手間のみ】	実線_45cm 時間的制約受ける	m	本土	*3			4週8休（週休2日対応）
5-1-1　区画線工	TDT400177	夜間_溶融式(手動)【手間のみ】	実線_45cm 時間的制約受ける	m	隠岐	438			4週8休（週休2日対応）
5-1-1　区画線工	TDT400179	夜間_溶融式(手動)【手間のみ】	実線_45cm 時間的制約著しく受ける	m	本土	*3			4週8休（週休2日対応）
5-1-1　区画線工	TDT400179	夜間_溶融式(手動)【手間のみ】	実線_45cm 時間的制約著しく受ける	m	隠岐	469			4週8休（週休2日対応）
5-1-1　区画線工	TDT400205	夜間_溶融式(手動)【手間のみ】	破線_15cm 時間的制約なし	m	本土	*3			4週8休（週休2日対応）
5-1-1　区画線工	TDT400205	夜間_溶融式(手動)【手間のみ】	破線_15cm 時間的制約なし	m	隠岐	254			4週8休（週休2日対応）

分類	単価CD	名称	規格	単位	地区名	単価値	留意事項	海上輸送費記載番号	摘要
5-1-1　区画線工	TDT400207	夜間_溶融式(手動)【手間のみ】	破線_15cm 時間的制約受ける	m	本土	*3			4週8休（週休2日対応）
5-1-1　区画線工	TDT400207	夜間_溶融式(手動)【手間のみ】	破線_15cm 時間的制約受ける	m	隠岐	268			4週8休（週休2日対応）
5-1-1　区画線工	TDT400209	夜間_溶融式(手動)【手間のみ】	破線_15cm 時間的制約著しく受ける	m	本土	*3			4週8休（週休2日対応）
5-1-1　区画線工	TDT400209	夜間_溶融式(手動)【手間のみ】	破線_15cm 時間的制約著しく受ける	m	隠岐	287			4週8休（週休2日対応）
5-1-1　区画線工	TDT400211	夜間_溶融式(手動)【手間のみ】	破線_20cm 時間的制約なし	m	本土	*3			4週8休（週休2日対応）
5-1-1　区画線工	TDT400211	夜間_溶融式(手動)【手間のみ】	破線_20cm 時間的制約なし	m	隠岐	278			4週8休（週休2日対応）
5-1-1　区画線工	TDT400213	夜間_溶融式(手動)【手間のみ】	破線_20cm 時間的制約受ける	m	本土	*3			4週8休（週休2日対応）
5-1-1　区画線工	TDT400213	夜間_溶融式(手動)【手間のみ】	破線_20cm 時間的制約受ける	m	隠岐	293			4週8休（週休2日対応）
5-1-1　区画線工	TDT400215	夜間_溶融式(手動)【手間のみ】	破線_20cm 時間的制約著しく受ける	m	本土	*3			4週8休（週休2日対応）
5-1-1　区画線工	TDT400215	夜間_溶融式(手動)【手間のみ】	破線_20cm 時間的制約著しく受ける	m	隠岐	314			4週8休（週休2日対応）
5-1-1　区画線工	TDT400217	夜間_溶融式(手動)【手間のみ】	破線_30cm 時間的制約なし	m	本土	*3			4週8休（週休2日対応）
5-1-1　区画線工	TDT400217	夜間_溶融式(手動)【手間のみ】	破線_30cm 時間的制約なし	m	隠岐	415			4週8休（週休2日対応）
5-1-1　区画線工	TDT400219	夜間_溶融式(手動)【手間のみ】	破線_30cm 時間的制約受ける	m	本土	*3			4週8休（週休2日対応）
5-1-1　区画線工	TDT400219	夜間_溶融式(手動)【手間のみ】	破線_30cm 時間的制約受ける	m	隠岐	438			4週8休（週休2日対応）
5-1-1　区画線工	TDT400221	夜間_溶融式(手動)【手間のみ】	破線_30cm 時間的制約著しく受ける	m	本土	*3			4週8休（週休2日対応）
5-1-1　区画線工	TDT400221	夜間_溶融式(手動)【手間のみ】	破線_30cm 時間的制約著しく受ける	m	隠岐	469			4週8休（週休2日対応）
5-1-1　区画線工	TDT400223	夜間_溶融式(手動)【手間のみ】	破線_45cm 時間的制約なし	m	本土	*3			4週8休（週休2日対応）
5-1-1　区画線工	TDT400223	夜間_溶融式(手動)【手間のみ】	破線_45cm 時間的制約なし	m	隠岐	457			4週8休（週休2日対応）
5-1-1　区画線工	TDT400225	夜間_溶融式(手動)【手間のみ】	破線_45cm 時間的制約受ける	m	本土	*3			4週8休（週休2日対応）
5-1-1　区画線工	TDT400225	夜間_溶融式(手動)【手間のみ】	破線_45cm 時間的制約受ける	m	隠岐	482			4週8休（週休2日対応）
5-1-1　区画線工	TDT400227	夜間_溶融式(手動)【手間のみ】	破線_45cm 時間的制約著しく受ける	m	本土	*3			4週8休（週休2日対応）
5-1-1　区画線工	TDT400227	夜間_溶融式(手動)【手間のみ】	破線_45cm 時間的制約著しく受ける	m	隠岐	516			4週8休（週休2日対応）
5-1-1　区画線工	TDT400253	夜間_溶融式(手動)【手間のみ】	ゼブラ_15cm 時間的制約なし	m	本土	*3			4週8休（週休2日対応）
5-1-1　区画線工	TDT400253	夜間_溶融式(手動)【手間のみ】	ゼブラ_15cm 時間的制約なし	m	隠岐	269			4週8休（週休2日対応）
5-1-1　区画線工	TDT400255	夜間_溶融式(手動)【手間のみ】	ゼブラ_15cm 時間的制約受ける	m	本土	*3			4週8休（週休2日対応）
5-1-1　区画線工	TDT400255	夜間_溶融式(手動)【手間のみ】	ゼブラ_15cm 時間的制約受ける	m	隠岐	284			4週8休（週休2日対応）
5-1-1　区画線工	TDT400257	夜間_溶融式(手動)【手間のみ】	ゼブラ_15cm 時間的制約著しく受ける	m	本土	*3			4週8休（週休2日対応）
5-1-1　区画線工	TDT400257	夜間_溶融式(手動)【手間のみ】	ゼブラ_15cm 時間的制約著しく受ける	m	隠岐	304			4週8休（週休2日対応）
5-1-1　区画線工	TDT400259	夜間_溶融式(手動)【手間のみ】	ゼブラ_20cm 時間的制約なし	m	本土	*3			4週8休（週休2日対応）
5-1-1　区画線工	TDT400259	夜間_溶融式(手動)【手間のみ】	ゼブラ_20cm 時間的制約なし	m	隠岐	296			4週8休（週休2日対応）
5-1-1　区画線工	TDT400261	夜間_溶融式(手動)【手間のみ】	ゼブラ_20cm 時間的制約受ける	m	本土	*3			4週8休（週休2日対応）
5-1-1　区画線工	TDT400261	夜間_溶融式(手動)【手間のみ】	ゼブラ_20cm 時間的制約受ける	m	隠岐	312			4週8休（週休2日対応）
5-1-1　区画線工	TDT400263	夜間_溶融式(手動)【手間のみ】	ゼブラ_20cm 時間的制約著しく受ける	m	本土	*3			4週8休（週休2日対応）
5-1-1　区画線工	TDT400263	夜間_溶融式(手動)【手間のみ】	ゼブラ_20cm 時間的制約著しく受ける	m	隠岐	334			4週8休（週休2日対応）
5-1-1　区画線工	TDT400265	夜間_溶融式(手動)【手間のみ】	ゼブラ_30cm 時間的制約なし	m	本土	*3			4週8休（週休2日対応）
5-1-1　区画線工	TDT400265	夜間_溶融式(手動)【手間のみ】	ゼブラ_30cm 時間的制約なし	m	隠岐	436			4週8休（週休2日対応）
5-1-1　区画線工	TDT400267	夜間_溶融式(手動)【手間のみ】	ゼブラ_30cm 時間的制約受ける	m	本土	*3			4週8休（週休2日対応）
5-1-1　区画線工	TDT400267	夜間_溶融式(手動)【手間のみ】	ゼブラ_30cm 時間的制約受ける	m	隠岐	460			4週8休（週休2日対応）
5-1-1　区画線工	TDT400269	夜間_溶融式(手動)【手間のみ】	ゼブラ_30cm 時間的制約著しく受ける	m	本土	*3			4週8休（週休2日対応）
5-1-1　区画線工	TDT400269	夜間_溶融式(手動)【手間のみ】	ゼブラ_30cm 時間的制約著しく受ける	m	隠岐	492			4週8休（週休2日対応）
5-1-1　区画線工	TDT400271	夜間_溶融式(手動)【手間のみ】	ゼブラ_45cm 時間的制約なし	m	本土	*3			4週8休（週休2日対応）
5-1-1　区画線工	TDT400271	夜間_溶融式(手動)【手間のみ】	ゼブラ_45cm 時間的制約なし	m	隠岐	507			4週8休（週休2日対応）
5-1-1　区画線工	TDT400273	夜間_溶融式(手動)【手間のみ】	ゼブラ_45cm 時間的制約受ける	m	本土	*3			4週8休（週休2日対応）
5-1-1　区画線工	TDT400273	夜間_溶融式(手動)【手間のみ】	ゼブラ_45cm 時間的制約受ける	m	隠岐	535			4週8休（週休2日対応）
5-1-1　区画線工	TDT400275	夜間_溶融式(手動)【手間のみ】	ゼブラ_45cm 時間的制約著しく受ける	m	本土	*3			4週8休（週休2日対応）
5-1-1　区画線工	TDT400275	夜間_溶融式(手動)【手間のみ】	ゼブラ_45cm 時間的制約著しく受ける	m	隠岐	573			4週8休（週休2日対応）

分類	単価CD	名称	規格	単位	地区名	単価値	留意事項	海上輸送費記載番号	摘要
5-1-1　区画線工	TDT400301	夜間_溶融式(手動)【手間のみ】	矢印・記号・文字_15cm換算 時間的制約なし	m	本土	*3			4週8休（週休2日対応）
5-1-1　区画線工	TDT400301	夜間_溶融式(手動)【手間のみ】	矢印・記号・文字_15cm換算 時間的制約なし	m	隠岐	573			4週8休（週休2日対応）
5-1-1　区画線工	TDT400303	夜間_溶融式(手動)【手間のみ】	矢印・記号・文字_15cm換算 時間的制約受ける	m	本土	*3			4週8休（週休2日対応）
5-1-1　区画線工	TDT400303	夜間_溶融式(手動)【手間のみ】	矢印・記号・文字_15cm換算 時間的制約受ける	m	隠岐	605			4週8休（週休2日対応）
5-1-1　区画線工	TDT400305	夜間_溶融式(手動)【手間のみ】	矢印・記号・文字_15cm換算 時間的制約著しく受ける	m	本土	*3			4週8休（週休2日対応）
5-1-1　区画線工	TDT400305	夜間_溶融式(手動)【手間のみ】	矢印・記号・文字_15cm換算 時間的制約著しく受ける	m	隠岐	647			4週8休（週休2日対応）
5-1-1　区画線工	TDT400313	昼間_ペイント式(車載式)【手間のみ】	実線_15cm 時間的制約なし	m	本土	*3			4週8休（週休2日対応）
5-1-1　区画線工	TDT400313	昼間_ペイント式(車載式)【手間のみ】	実線_15cm 時間的制約なし	m	隠岐	67			4週8休（週休2日対応）
5-1-1　区画線工	TDT400315	昼間_ペイント式(車載式)【手間のみ】	実線_15cm 時間的制約受ける	m	本土	*3			4週8休（週休2日対応）
5-1-1　区画線工	TDT400315	昼間_ペイント式(車載式)【手間のみ】	実線_15cm 時間的制約受ける	m	隠岐	69			4週8休（週休2日対応）
5-1-1　区画線工	TDT400317	昼間_ペイント式(車載式)【手間のみ】	実線_15cm 時間的制約著しく受ける	m	本土	*3			4週8休（週休2日対応）
5-1-1　区画線工	TDT400317	昼間_ペイント式(車載式)【手間のみ】	実線_15cm 時間的制約著しく受ける	m	隠岐	73			4週8休（週休2日対応）
5-1-1　区画線工	TDT400319	昼間_ペイント式(車載式)【手間のみ】	破線_15cm 時間的制約なし	m	本土	*3			4週8休（週休2日対応）
5-1-1　区画線工	TDT400319	昼間_ペイント式(車載式)【手間のみ】	破線_15cm 時間的制約なし	m	隠岐	80			4週8休（週休2日対応）
5-1-1　区画線工	TDT400321	昼間_ペイント式(車載式)【手間のみ】	破線_15cm 時間的制約受ける	m	本土	*3			4週8休（週休2日対応）
5-1-1　区画線工	TDT400321	昼間_ペイント式(車載式)【手間のみ】	破線_15cm 時間的制約受ける	m	隠岐	84			4週8休（週休2日対応）
5-1-1　区画線工	TDT400323	昼間_ペイント式(車載式)【手間のみ】	破線_15cm 時間的制約著しく受ける	m	本土	*3			4週8休（週休2日対応）
5-1-1　区画線工	TDT400323	昼間_ペイント式(車載式)【手間のみ】	破線_15cm 時間的制約著しく受ける	m	隠岐	88			4週8休（週休2日対応）
5-1-1　区画線工	TDT400325	昼間_ペイント式(車載式)【手間のみ】	破線_30cm 時間的制約なし	m	本土	*3			4週8休（週休2日対応）
5-1-1　区画線工	TDT400325	昼間_ペイント式(車載式)【手間のみ】	破線_30cm 時間的制約なし	m	隠岐	100			4週8休（週休2日対応）
5-1-1　区画線工	TDT400327	昼間_ペイント式(車載式)【手間のみ】	破線_30cm 時間的制約受ける	m	本土	*3			4週8休（週休2日対応）
5-1-1　区画線工	TDT400327	昼間_ペイント式(車載式)【手間のみ】	破線_30cm 時間的制約受ける	m	隠岐	105			4週8休（週休2日対応）
5-1-1　区画線工	TDT400329	昼間_ペイント式(車載式)【手間のみ】	破線_30cm 時間的制約著しく受ける	m	本土	*3			4週8休（週休2日対応）
5-1-1　区画線工	TDT400329	昼間_ペイント式(車載式)【手間のみ】	破線_30cm 時間的制約著しく受ける	m	隠岐	110			4週8休（週休2日対応）
5-1-1　区画線工	TDT400349	夜間_ペイント式(車載式)【手間のみ】	実線_15cm 時間的制約なし	m	本土	*3			4週8休（週休2日対応）
5-1-1　区画線工	TDT400349	夜間_ペイント式(車載式)【手間のみ】	実線_15cm 時間的制約なし	m	隠岐	90			4週8休（週休2日対応）
5-1-1　区画線工	TDT400351	夜間_ペイント式(車載式)【手間のみ】	実線_15cm 時間的制約受ける	m	本土	*3			4週8休（週休2日対応）
5-1-1　区画線工	TDT400351	夜間_ペイント式(車載式)【手間のみ】	実線_15cm 時間的制約受ける	m	隠岐	94			4週8休（週休2日対応）
5-1-1　区画線工	TDT400353	夜間_ペイント式(車載式)【手間のみ】	実線_15cm 時間的制約著しく受ける	m	本土	*3			4週8休（週休2日対応）
5-1-1　区画線工	TDT400353	夜間_ペイント式(車載式)【手間のみ】	実線_15cm 時間的制約著しく受ける	m	隠岐	99			4週8休（週休2日対応）
5-1-1　区画線工	TDT400355	夜間_ペイント式(車載式)【手間のみ】	破線_15cm 時間的制約なし	m	本土	*3			4週8休（週休2日対応）
5-1-1　区画線工	TDT400355	夜間_ペイント式(車載式)【手間のみ】	破線_15cm 時間的制約なし	m	隠岐	108			4週8休（週休2日対応）
5-1-1　区画線工	TDT400357	夜間_ペイント式(車載式)【手間のみ】	破線_15cm 時間的制約受ける	m	本土	*3			4週8休（週休2日対応）
5-1-1　区画線工	TDT400357	夜間_ペイント式(車載式)【手間のみ】	破線_15cm 時間的制約受ける	m	隠岐	113			4週8休（週休2日対応）
5-1-1　区画線工	TDT400359	夜間_ペイント式(車載式)【手間のみ】	破線_15cm 時間的制約著しく受ける	m	本土	*3			4週8休（週休2日対応）
5-1-1　区画線工	TDT400359	夜間_ペイント式(車載式)【手間のみ】	破線_15cm 時間的制約著しく受ける	m	隠岐	120			4週8休（週休2日対応）
5-1-1　区画線工	TDT400361	夜間_ペイント式(車載式)【手間のみ】	破線_30cm 時間的制約なし	m	本土	*3			4週8休（週休2日対応）
5-1-1　区画線工	TDT400361	夜間_ペイント式(車載式)【手間のみ】	破線_30cm 時間的制約なし	m	隠岐	135			4週8休（週休2日対応）
5-1-1　区画線工	TDT400363	夜間_ペイント式(車載式)【手間のみ】	破線_30cm 時間的制約受ける	m	本土	*3			4週8休（週休2日対応）
5-1-1　区画線工	TDT400363	夜間_ペイント式(車載式)【手間のみ】	破線_30cm 時間的制約受ける	m	隠岐	141			4週8休（週休2日対応）
5-1-1　区画線工	TDT400365	夜間_ペイント式(車載式)【手間のみ】	破線_30cm 時間的制約著しく受ける	m	本土	*3			4週8休（週休2日対応）
5-1-1　区画線工	TDT400365	夜間_ペイント式(車載式)【手間のみ】	破線_30cm 時間的制約著しく受ける	m	隠岐	150			4週8休（週休2日対応）
5-1-1　区画線工	TDT400385	昼間_区画線消去【手間のみ】	削り取り式_15cm換算 時間的制約なし	m	本土	*3			4週8休（週休2日対応）
5-1-1　区画線工	TDT400385	昼間_区画線消去【手間のみ】	削り取り式_15cm換算 時間的制約なし	m	隠岐	446			4週8休（週休2日対応）
5-1-1　区画線工	TDT400387	昼間_区画線消去【手間のみ】	削り取り式_15cm換算 時間的制約受ける	m	本土	*3			4週8休（週休2日対応）
5-1-1　区画線工	TDT400387	昼間_区画線消去【手間のみ】	削り取り式_15cm換算 時間的制約受ける	m	隠岐	472			4週8休（週休2日対応）

分類	単価CD	名称	規格	単位	地区名	単価値	留意事項	海上輸送費記載番号	摘要
5-1-1　区画線工	TDT400389	昼間_区画線消去【手間のみ】	削り取り式_15cm換算 時間的制約著しく受ける	m	本土	*3			4週8休（週休2日対応）
5-1-1　区画線工	TDT400389	昼間_区画線消去【手間のみ】	削り取り式_15cm換算 時間的制約著しく受ける	m	隠岐	506			4週8休（週休2日対応）
5-1-1　区画線工	TDT400397	昼間_区画線消去【手間のみ】	WJ式(溶融式)_15cm換算 時間的制約なし	m	本土	*3			4週8休（週休2日対応）
5-1-1　区画線工	TDT400397	昼間_区画線消去【手間のみ】	WJ式(溶融式)_15cm換算 時間的制約なし	m	隠岐	827			4週8休（週休2日対応）
5-1-1　区画線工	TDT400399	昼間_区画線消去【手間のみ】	wJ式(溶融式)_15cm換算 時間的制約受ける	m	本土	*3			4週8休（週休2日対応）
5-1-1　区画線工	TDT400399	昼間_区画線消去【手間のみ】	wJ式(溶融式)_15cm換算 時間的制約受ける	m	隠岐	842			4週8休（週休2日対応）
5-1-1　区画線工	TDT400401	昼間_区画線消去【手間のみ】	WJ式(溶融式)_15cm換算 時間的制約著しく受ける	m	本土	*3			4週8休（週休2日対応）
5-1-1　区画線工	TDT400401	昼間_区画線消去【手間のみ】	WJ式(溶融式)_15cm換算 時間的制約著しく受ける	m	隠岐	861			4週8休（週休2日対応）
5-1-1　区画線工	TDT400403	昼間_区画線消去【手間のみ】	WJ式(ペイント式)_15cm換算 時間的制約なし	m	本土	*3			4週8休（週休2日対応）
5-1-1　区画線工	TDT400403	昼間_区画線消去【手間のみ】	WJ式(ペイント式)_15cm換算 時間的制約なし	m	隠岐	709			4週8休（週休2日対応）
5-1-1　区画線工	TDT400405	昼間_区画線消去【手間のみ】	WJ式(ペイント式)_15cm換算 時間的制約受ける	m	本土	*3			4週8休（週休2日対応）
5-1-1　区画線工	TDT400405	昼間_区画線消去【手間のみ】	WJ式(ペイント式)_15cm換算 時間的制約受ける	m	隠岐	721			4週8休（週休2日対応）
5-1-1　区画線工	TDT400407	昼間_区画線消去【手間のみ】	WJ式(ペイント式)_15cm換算 時間的制約著しく受ける	m	本土	*3			4週8休（週休2日対応）
5-1-1　区画線工	TDT400407	昼間_区画線消去【手間のみ】	WJ式(ペイント式)_15cm換算 時間的制約著しく受ける	m	隠岐	738			4週8休（週休2日対応）
5-1-1　区画線工	TDT400409	夜間_区画線消去【手間のみ】	削り取り式_15cm換算 時間的制約なし	m	本土	*3			4週8休（週休2日対応）
5-1-1　区画線工	TDT400409	夜間_区画線消去【手間のみ】	削り取り式_15cm換算 時間的制約なし	m	隠岐	659			4週8休（週休2日対応）
5-1-1　区画線工	TDT400411	夜間_区画線消去【手間のみ】	削り取り式_15cm換算 時間的制約受ける	m	本土	*3			4週8休（週休2日対応）
5-1-1　区画線工	TDT400411	夜間_区画線消去【手間のみ】	削り取り式_15cm換算 時間的制約受ける	m	隠岐	698			4週8休（週休2日対応）
5-1-1　区画線工	TDT400413	夜間_区画線消去【手間のみ】	削り取り式_15cm換算 時間的制約著しく受ける	m	本土	*3			4週8休（週休2日対応）
5-1-1　区画線工	TDT400413	夜間_区画線消去【手間のみ】	削り取り式_15cm換算 時間的制約著しく受ける	m	隠岐	749			4週8休（週休2日対応）
5-1-1　区画線工	TDT400421	夜間_区画線消去【手間のみ】	WJ式(溶融式)_15cm換算 時間的制約なし	m	本土	*3			4週8休（週休2日対応）
5-1-1　区画線工	TDT400421	夜間_区画線消去【手間のみ】	WJ式(溶融式)_15cm換算 時間的制約なし	m	隠岐	947			4週8休（週休2日対応）
5-1-1　区画線工	TDT400423	夜間_区画線消去【手間のみ】	WJ式(溶融式)_15cm換算 時間的制約受ける	m	本土	*3			4週8休（週休2日対応）
5-1-1　区画線工	TDT400423	夜間_区画線消去【手間のみ】	WJ式(溶融式)_15cm換算 時間的制約受ける	m	隠岐	969			4週8休（週休2日対応）
5-1-1　区画線工	TDT400425	夜間_区画線消去【手間のみ】	WJ式(溶融式)_15cm換算 時間的制約著しく受ける	m	本土	*3			4週8休（週休2日対応）
5-1-1　区画線工	TDT400425	夜間_区画線消去【手間のみ】	WJ式(溶融式)_15cm換算 時間的制約著しく受ける	m	隠岐	998			4週8休（週休2日対応）
5-1-1　区画線工	TDT400427	夜間_区画線消去【手間のみ】	WJ式(ペイント式)_15cm換算 時間的制約なし	m	本土	*3			4週8休（週休2日対応）
5-1-1　区画線工	TDT400427	夜間_区画線消去【手間のみ】	WJ式(ペイント式)_15cm換算 時間的制約なし	m	隠岐	812			4週8休（週休2日対応）
5-1-1　区画線工	TDT400429	夜間_区画線消去【手間のみ】	WJ式(ペイント式)_15cm換算 時間的制約受ける	m	本土	*3			4週8休（週休2日対応）
5-1-1　区画線工	TDT400429	夜間_区画線消去【手間のみ】	WJ式(ペイント式)_15cm換算 時間的制約受ける	m	隠岐	830			4週8休（週休2日対応）
5-1-1　区画線工	TDT400431	夜間_区画線消去【手間のみ】	WJ式(ペイント式)_15cm換算 時間的制約著しく受ける	m	本土	*3			4週8休（週休2日対応）
5-1-1　区画線工	TDT400431	夜間_区画線消去【手間のみ】	WJ式(ペイント式)_15cm換算 時間的制約著しく受ける	m	隠岐	855			4週8休（週休2日対応）
5-1-1　区画線工	TDT401609	昼間_ペイント式(手動)【手間のみ】	実線_15cm 時間的制約なし	m	本土	152			4週8休（週休2日対応）
5-1-1　区画線工	TDT401611	昼間_ペイント式(手動)【手間のみ】	実線_15cm 時間的制約受ける	m	本土	165			4週8休（週休2日対応）
5-1-1　区画線工	TDT401613	昼間_ペイント式(手動)【手間のみ】	実線_15cm 時間的制約著しく受ける	m	本土	180			4週8休（週休2日対応）
5-1-1　区画線工	TDT401615	昼間_ペイント式(手動)【手間のみ】	破線_15cm 時間的制約なし	m	本土	180			4週8休（週休2日対応）
5-1-1　区画線工	TDT401617	昼間_ペイント式(手動)【手間のみ】	破線_15cm 時間的制約受ける	m	本土	195			4週8休（週休2日対応）
5-1-1　区画線工	TDT401619	昼間_ペイント式(手動)【手間のみ】	破線_15cm 時間的制約著しく受ける	m	本土	213			4週8休（週休2日対応）
5-1-1　区画線工	TDT401621	昼間_ペイント式(手動)【手間のみ】	破線_30cm 時間的制約なし	m	本土	298			4週8休（週休2日対応）
5-1-1　区画線工	TDT401623	昼間_ペイント式(手動)【手間のみ】	破線_30cm 時間的制約受ける	m	本土	324			4週8休（週休2日対応）
5-1-1　区画線工	TDT401625	昼間_ペイント式(手動)【手間のみ】	破線_30cm 時間的制約著しく受ける	m	本土	353			4週8休（週休2日対応）
5-1-1　区画線工	TDT401627	夜間_ペイント式(手動)【手間のみ】	実線_15cm 時間的制約なし	m	本土	217			4週8休（週休2日対応）
5-1-1　区画線工	TDT401629	夜間_ペイント式(手動)【手間のみ】	実線_15cm 時間的制約受ける	m	本土	235			4週8休（週休2日対応）
5-1-1　区画線工	TDT401631	夜間_ペイント式(手動)【手間のみ】	実線_15cm 時間的制約著しく受ける	m	本土	257			4週8休（週休2日対応）
5-1-1　区画線工	TDT401633	夜間_ペイント式(手動)【手間のみ】	破線_15cm 時間的制約なし	m	本土	256			4週8休（週休2日対応）
5-1-1　区画線工	TDT401635	夜間_ペイント式(手動)【手間のみ】	破線_15cm 時間的制約受ける	m	本土	279			4週8休（週休2日対応）

分類	単価CD	名称	規格	単位	地区名	単価値	留意事項	海上輸送費記載番号	摘要
5-1-1　区画線工	TDT401637	夜間_ペイント式(手動)【手間のみ】	破線_15cm 時間的制約著しく受ける	m	本土	304			4週8休（週休2日対応）
5-1-1　区画線工	TDT401639	夜間_ペイント式(手動)【手間のみ】	破線_30cm 時間的制約なし	m	本土	424			4週8休（週休2日対応）
5-1-1　区画線工	TDT401641	夜間_ペイント式(手動)【手間のみ】	破線_30cm 時間的制約受ける	m	本土	459			4週8休（週休2日対応）
5-1-1　区画線工	TDT401643	夜間_ペイント式(手動)【手間のみ】	破線_30cm 時間的制約著しく受ける	m	本土	501			4週8休（週休2日対応）
5-1-2　高視認性区画線工	TDT400433	昼間_非リブ式(溶融式)【手間のみ】	実線_15cm 時間的制約なし	m	本土	*3			4週8休（週休2日対応）
5-1-2　高視認性区画線工	TDT400433	昼間_非リブ式(溶融式)【手間のみ】	実線_15cm 時間的制約なし	m	隠岐	218			4週8休（週休2日対応）
5-1-2　高視認性区画線工	TDT400435	昼間_非リブ式(溶融式)【手間のみ】	実線_15cm 時間的制約受ける	m	本土	*3			4週8休（週休2日対応）
5-1-2　高視認性区画線工	TDT400435	昼間_非リブ式(溶融式)【手間のみ】	実線_15cm 時間的制約受ける	m	隠岐	229			4週8休（週休2日対応）
5-1-2　高視認性区画線工	TDT400437	昼間_非リブ式(溶融式)【手間のみ】	実線_15cm 時間的制約著しく受ける	m	本土	*3			4週8休（週休2日対応）
5-1-2　高視認性区画線工	TDT400437	昼間_非リブ式(溶融式)【手間のみ】	実線_15cm 時間的制約著しく受ける	m	隠岐	244			4週8休（週休2日対応）
5-1-2　高視認性区画線工	TDT400439	昼間_非リブ式(溶融式)【手間のみ】	実線_20cm 時間的制約なし	m	本土	*3			4週8休（週休2日対応）
5-1-2　高視認性区画線工	TDT400439	昼間_非リブ式(溶融式)【手間のみ】	実線_20cm 時間的制約なし	m	隠岐	251			4週8休（週休2日対応）
5-1-2　高視認性区画線工	TDT400441	昼間_非リブ式(溶融式)【手間のみ】	実線_20cm 時間的制約受ける	m	本土	*3			4週8休（週休2日対応）
5-1-2　高視認性区画線工	TDT400441	昼間_非リブ式(溶融式)【手間のみ】	実線_20cm 時間的制約受ける	m	隠岐	264			4週8休（週休2日対応）
5-1-2　高視認性区画線工	TDT400443	昼間_非リブ式(溶融式)【手間のみ】	実線_20cm 時間的制約著しく受ける	m	本土	*3			4週8休（週休2日対応）
5-1-2　高視認性区画線工	TDT400443	昼間_非リブ式(溶融式)【手間のみ】	実線_20cm 時間的制約著しく受ける	m	隠岐	282			4週8休（週休2日対応）
5-1-2　高視認性区画線工	TDT400445	昼間_非リブ式(溶融式)【手間のみ】	実線_30cm 時間的制約なし	m	本土	*3			4週8休（週休2日対応）
5-1-2　高視認性区画線工	TDT400445	昼間_非リブ式(溶融式)【手間のみ】	実線_30cm 時間的制約なし	m	隠岐	327			4週8休（週休2日対応）
5-1-2　高視認性区画線工	TDT400447	昼間_非リブ式(溶融式)【手間のみ】	実線_30cm 時間的制約受ける	m	本土	*3			4週8休（週休2日対応）
5-1-2　高視認性区画線工	TDT400447	昼間_非リブ式(溶融式)【手間のみ】	実線_30cm 時間的制約受ける	m	隠岐	344			4週8休（週休2日対応）
5-1-2　高視認性区画線工	TDT400449	昼間_非リブ式(溶融式)【手間のみ】	実線_30cm 時間的制約著しく受ける	m	本土	*3			4週8休（週休2日対応）
5-1-2　高視認性区画線工	TDT400449	昼間_非リブ式(溶融式)【手間のみ】	実線_30cm 時間的制約著しく受ける	m	隠岐	366			4週8休（週休2日対応）
5-1-2　高視認性区画線工	TDT400451	昼間_非リブ式(溶融式)【手間のみ】	実線_45cm 時間的制約なし	m	本土	*3			4週8休（週休2日対応）
5-1-2　高視認性区画線工	TDT400451	昼間_非リブ式(溶融式)【手間のみ】	実線_45cm 時間的制約なし	m	隠岐	386			4週8休（週休2日対応）
5-1-2　高視認性区画線工	TDT400453	昼間_非リブ式(溶融式)【手間のみ】	実線_45cm 時間的制約受ける	m	本土	*3			4週8休（週休2日対応）
5-1-2　高視認性区画線工	TDT400453	昼間_非リブ式(溶融式)【手間のみ】	実線_45cm 時間的制約受ける	m	隠岐	406			4週8休（週休2日対応）
5-1-2　高視認性区画線工	TDT400455	昼間_非リブ式(溶融式)【手間のみ】	実線_45cm 時間的制約著しく受ける	m	本土	*3			4週8休（週休2日対応）
5-1-2　高視認性区画線工	TDT400455	昼間_非リブ式(溶融式)【手間のみ】	実線_45cm 時間的制約著しく受ける	m	隠岐	432			4週8休（週休2日対応）
5-1-2　高視認性区画線工	TDT400481	昼間_非リブ式(溶融式)【手間のみ】	ゼブラ_15cm 時間的制約なし	m	本土	*3			4週8休（週休2日対応）
5-1-2　高視認性区画線工	TDT400481	昼間_非リブ式(溶融式)【手間のみ】	ゼブラ_15cm 時間的制約なし	m	隠岐	251			4週8休（週休2日対応）
5-1-2　高視認性区画線工	TDT400483	昼間_非リブ式(溶融式)【手間のみ】	ゼブラ_15cm 時間的制約受ける	m	本土	*3			4週8休（週休2日対応）
5-1-2　高視認性区画線工	TDT400483	昼間_非リブ式(溶融式)【手間のみ】	ゼブラ_15cm 時間的制約受ける	m	隠岐	264			4週8休（週休2日対応）
5-1-2　高視認性区画線工	TDT400485	昼間_非リブ式(溶融式)【手間のみ】	ゼブラ_15cm 時間的制約著しく受ける	m	本土	*3			4週8休（週休2日対応）
5-1-2　高視認性区画線工	TDT400485	昼間_非リブ式(溶融式)【手間のみ】	ゼブラ_15cm 時間的制約著しく受ける	m	隠岐	282			4週8休（週休2日対応）
5-1-2　高視認性区画線工	TDT400487	昼間_非リブ式(溶融式)【手間のみ】	ゼブラ_20cm 時間的制約なし	m	本土	*3			4週8休（週休2日対応）
5-1-2　高視認性区画線工	TDT400487	昼間_非リブ式(溶融式)【手間のみ】	ゼブラ_20cm 時間的制約なし	m	隠岐	297			4週8休（週休2日対応）
5-1-2　高視認性区画線工	TDT400489	昼間_非リブ式(溶融式)【手間のみ】	ゼブラ_20cm 時間的制約受ける	m	本土	*3			4週8休（週休2日対応）
5-1-2　高視認性区画線工	TDT400489	昼間_非リブ式(溶融式)【手間のみ】	ゼブラ_20cm 時間的制約受ける	m	隠岐	312			4週8休（週休2日対応）
5-1-2　高視認性区画線工	TDT400491	昼間_非リブ式(溶融式)【手間のみ】	ゼブラ_20cm 時間的制約著しく受ける	m	本土	*3			4週8休（週休2日対応）
5-1-2　高視認性区画線工	TDT400491	昼間_非リブ式(溶融式)【手間のみ】	ゼブラ_20cm 時間的制約著しく受ける	m	隠岐	333			4週8休（週休2日対応）
5-1-2　高視認性区画線工	TDT400493	昼間_非リブ式(溶融式)【手間のみ】	ゼブラ_30cm 時間的制約なし	m	本土	*3			4週8休（週休2日対応）
5-1-2　高視認性区画線工	TDT400493	昼間_非リブ式(溶融式)【手間のみ】	ゼブラ_30cm 時間的制約なし	m	隠岐	409			4週8休（週休2日対応）
5-1-2　高視認性区画線工	TDT400495	昼間_非リブ式(溶融式)【手間のみ】	ゼブラ_30cm 時間的制約受ける	m	本土	*3			4週8休（週休2日対応）
5-1-2　高視認性区画線工	TDT400495	昼間_非リブ式(溶融式)【手間のみ】	ゼブラ_30cm 時間的制約受ける	m	隠岐	430			4週8休（週休2日対応）
5-1-2　高視認性区画線工	TDT400497	昼間_非リブ式(溶融式)【手間のみ】	ゼブラ_30cm 時間的制約著しく受ける	m	本土	*3			4週8休（週休2日対応）
5-1-2　高視認性区画線工	TDT400497	昼間_非リブ式(溶融式)【手間のみ】	ゼブラ_30cm 時間的制約著しく受ける	m	隠岐	458			4週8休（週休2日対応）

分類	単価CD	名称	規格	単位	地区名	単価値	留意事項	海上輸送費記載番号	摘要
5-1-2　高視認性区画線工	TDT400499	昼間_非リブ式(溶融式)【手間のみ】	ゼブラ_45cm 時間的制約なし	m	本土	*3			4週8休（週休2日対応）
5-1-2　高視認性区画線工	TDT400499	昼間_非リブ式(溶融式)【手間のみ】	ゼブラ_45cm 時間的制約なし	m	隠岐	467			4週8休（週休2日対応）
5-1-2　高視認性区画線工	TDT400501	昼間_非リブ式(溶融式)【手間のみ】	ゼブラ_45cm 時間的制約受ける	m	本土	*3			4週8休（週休2日対応）
5-1-2　高視認性区画線工	TDT400501	昼間_非リブ式(溶融式)【手間のみ】	ゼブラ_45cm 時間的制約受ける	m	隠岐	491			4週8休（週休2日対応）
5-1-2　高視認性区画線工	TDT400503	昼間_非リブ式(溶融式)【手間のみ】	ゼブラ_45cm 時間的制約著しく受ける	m	本土	*3			4週8休（週休2日対応）
5-1-2　高視認性区画線工	TDT400503	昼間_非リブ式(溶融式)【手間のみ】	ゼブラ_45cm 時間的制約著しく受ける	m	隠岐	523			4週8休（週休2日対応）
5-1-2　高視認性区画線工	TDT400529	昼間_リブ式(溶融式)【手間のみ】	実線_15cm 時間的制約なし	m	本土	*3			4週8休（週休2日対応）
5-1-2　高視認性区画線工	TDT400529	昼間_リブ式(溶融式)【手間のみ】	実線_15cm 時間的制約なし	m	隠岐	218			4週8休（週休2日対応）
5-1-2　高視認性区画線工	TDT400531	昼間_リブ式(溶融式)【手間のみ】	実線_15cm 時間的制約受ける	m	本土	*3			4週8休（週休2日対応）
5-1-2　高視認性区画線工	TDT400531	昼間_リブ式(溶融式)【手間のみ】	実線_15cm 時間的制約受ける	m	隠岐	229			4週8休（週休2日対応）
5-1-2　高視認性区画線工	TDT400533	昼間_リブ式(溶融式)【手間のみ】	実線_15cm 時間的制約著しく受ける	m	本土	*3			4週8休（週休2日対応）
5-1-2　高視認性区画線工	TDT400533	昼間_リブ式(溶融式)【手間のみ】	実線_15cm 時間的制約著しく受ける	m	隠岐	244			4週8休（週休2日対応）
5-1-2　高視認性区画線工	TDT400535	昼間_リブ式(溶融式)【手間のみ】	実線_20cm 時間的制約なし	m	本土	*3			4週8休（週休2日対応）
5-1-2　高視認性区画線工	TDT400535	昼間_リブ式(溶融式)【手間のみ】	実線_20cm 時間的制約なし	m	隠岐	251			4週8休（週休2日対応）
5-1-2　高視認性区画線工	TDT400537	昼間_リブ式(溶融式)【手間のみ】	実線_20cm 時間的制約受ける	m	本土	*3			4週8休（週休2日対応）
5-1-2　高視認性区画線工	TDT400537	昼間_リブ式(溶融式)【手間のみ】	実線_20cm 時間的制約受ける	m	隠岐	264			4週8休（週休2日対応）
5-1-2　高視認性区画線工	TDT400539	昼間_リブ式(溶融式)【手間のみ】	実線_20cm 時間的制約著しく受ける	m	本土	*3			4週8休（週休2日対応）
5-1-2　高視認性区画線工	TDT400539	昼間_リブ式(溶融式)【手間のみ】	実線_20cm 時間的制約著しく受ける	m	隠岐	282			4週8休（週休2日対応）
5-1-2　高視認性区画線工	TDT400541	昼間_リブ式(溶融式)【手間のみ】	実線_30cm 時間的制約なし	m	本土	*3			4週8休（週休2日対応）
5-1-2　高視認性区画線工	TDT400541	昼間_リブ式(溶融式)【手間のみ】	実線_30cm 時間的制約なし	m	隠岐	327			4週8休（週休2日対応）
5-1-2　高視認性区画線工	TDT400543	昼間_リブ式(溶融式)【手間のみ】	実線_30cm 時間的制約受ける	m	本土	*3			4週8休（週休2日対応）
5-1-2　高視認性区画線工	TDT400543	昼間_リブ式(溶融式)【手間のみ】	実線_30cm 時間的制約受ける	m	隠岐	344			4週8休（週休2日対応）
5-1-2　高視認性区画線工	TDT400545	昼間_リブ式(溶融式)【手間のみ】	実線_30cm 時間的制約著しく受ける	m	本土	*3			4週8休（週休2日対応）
5-1-2　高視認性区画線工	TDT400545	昼間_リブ式(溶融式)【手間のみ】	実線_30cm 時間的制約著しく受ける	m	隠岐	366			4週8休（週休2日対応）
5-1-2　高視認性区画線工	TDT400565	夜間_非リブ式(溶融式)【手間のみ】	実線_15cm 時間的制約なし	m	本土	*3			4週8休（週休2日対応）
5-1-2　高視認性区画線工	TDT400565	夜間_非リブ式(溶融式)【手間のみ】	実線_15cm 時間的制約なし	m	隠岐	311			4週8休（週休2日対応）
5-1-2　高視認性区画線工	TDT400567	夜間_非リブ式(溶融式)【手間のみ】	実線_15cm 時間的制約受ける	m	本土	*3			4週8休（週休2日対応）
5-1-2　高視認性区画線工	TDT400567	夜間_非リブ式(溶融式)【手間のみ】	実線_15cm 時間的制約受ける	m	隠岐	328			4週8休（週休2日対応）
5-1-2　高視認性区画線工	TDT400569	夜間_非リブ式(溶融式)【手間のみ】	実線_15cm 時間的制約著しく受ける	m	本土	*3			4週8休（週休2日対応）
5-1-2　高視認性区画線工	TDT400569	夜間_非リブ式(溶融式)【手間のみ】	実線_15cm 時間的制約著しく受ける	m	隠岐	351			4週8休（週休2日対応）
5-1-2　高視認性区画線工	TDT400571	夜間_非リブ式(溶融式)【手間のみ】	実線_20cm 時間的制約なし	m	本土	*3			4週8休（週休2日対応）
5-1-2　高視認性区画線工	TDT400571	夜間_非リブ式(溶融式)【手間のみ】	実線_20cm 時間的制約なし	m	隠岐	360			4週8休（週休2日対応）
5-1-2　高視認性区画線工	TDT400573	夜間_非リブ式(溶融式)【手間のみ】	実線_20cm 時間的制約受ける	m	本土	*3			4週8休（週休2日対応）
5-1-2　高視認性区画線工	TDT400573	夜間_非リブ式(溶融式)【手間のみ】	実線_20cm 時間的制約受ける	m	隠岐	379			4週8休（週休2日対応）
5-1-2　高視認性区画線工	TDT400575	夜間_非リブ式(溶融式)【手間のみ】	実線_20cm 時間的制約著しく受ける	m	本土	*3			4週8休（週休2日対応）
5-1-2　高視認性区画線工	TDT400575	夜間_非リブ式(溶融式)【手間のみ】	実線_20cm 時間的制約著しく受ける	m	隠岐	405			4週8休（週休2日対応）
5-1-2　高視認性区画線工	TDT400577	夜間_非リブ式(溶融式)【手間のみ】	実線_30cm 時間的制約なし	m	本土	*3			4週8休（週休2日対応）
5-1-2　高視認性区画線工	TDT400577	夜間_非リブ式(溶融式)【手間のみ】	実線_30cm 時間的制約なし	m	隠岐	468			4週8休（週休2日対応）
5-1-2　高視認性区画線工	TDT400579	夜間_非リブ式(溶融式)【手間のみ】	実線_30cm 時間的制約受ける	m	本土	*3			4週8休（週休2日対応）
5-1-2　高視認性区画線工	TDT400579	夜間_非リブ式(溶融式)【手間のみ】	実線_30cm 時間的制約受ける	m	隠岐	493			4週8休（週休2日対応）
5-1-2　高視認性区画線工	TDT400581	夜間_非リブ式(溶融式)【手間のみ】	実線_30cm 時間的制約著しく受ける	m	本土	*3			4週8休（週休2日対応）
5-1-2　高視認性区画線工	TDT400581	夜間_非リブ式(溶融式)【手間のみ】	実線_30cm 時間的制約著しく受ける	m	隠岐	527			4週8休（週休2日対応）
5-1-2　高視認性区画線工	TDT400583	夜間_非リブ式(溶融式)【手間のみ】	実線_45cm 時間的制約なし	m	本土	*3			4週8休（週休2日対応）
5-1-2　高視認性区画線工	TDT400583	夜間_非リブ式(溶融式)【手間のみ】	実線_45cm 時間的制約なし	m	隠岐	552			4週8休（週休2日対応）
5-1-2　高視認性区画線工	TDT400585	夜間_非リブ式(溶融式)【手間のみ】	実線_45cm 時間的制約受ける	m	本土	*3			4週8休（週休2日対応）
5-1-2　高視認性区画線工	TDT400585	夜間_非リブ式(溶融式)【手間のみ】	実線_45cm 時間的制約受ける	m	隠岐	582			4週8休（週休2日対応）

分類	単価CD	名称	規格	単位	地区名	単価値	留意事項	海上輸送費記載番号	摘要
5-1-2　高視認性区画線工	TDT400587	夜間_非リブ式(溶融式)【手間のみ】	実線_45cm 時間的制約著しく受ける	m	本土	*3			4週8休（週休2日対応）
5-1-2　高視認性区画線工	TDT400587	夜間_非リブ式(溶融式)【手間のみ】	実線_45cm 時間的制約著しく受ける	m	隠岐	622			4週8休（週休2日対応）
5-1-2　高視認性区画線工	TDT400613	夜間_非リブ式(溶融式)【手間のみ】	ゼブラ_15cm 時間的制約なし	m	本土	*3			4週8休（週休2日対応）
5-1-2　高視認性区画線工	TDT400613	夜間_非リブ式(溶融式)【手間のみ】	ゼブラ_15cm 時間的制約なし	m	隠岐	360			4週8休（週休2日対応）
5-1-2　高視認性区画線工	TDT400615	夜間_非リブ式(溶融式)【手間のみ】	ゼブラ_15cm 時間的制約受ける	m	本土	*3			4週8休（週休2日対応）
5-1-2　高視認性区画線工	TDT400615	夜間_非リブ式(溶融式)【手間のみ】	ゼブラ_15cm 時間的制約受ける	m	隠岐	379			4週8休（週休2日対応）
5-1-2　高視認性区画線工	TDT400617	夜間_非リブ式(溶融式)【手間のみ】	ゼブラ_15cm 時間的制約著しく受ける	m	本土	*3			4週8休（週休2日対応）
5-1-2　高視認性区画線工	TDT400617	夜間_非リブ式(溶融式)【手間のみ】	ゼブラ_15cm 時間的制約著しく受ける	m	隠岐	405			4週8休（週休2日対応）
5-1-2　高視認性区画線工	TDT400619	夜間_非リブ式(溶融式)【手間のみ】	ゼブラ_20cm 時間的制約なし	m	本土	*3			4週8休（週休2日対応）
5-1-2　高視認性区画線工	TDT400619	夜間_非リブ式(溶融式)【手間のみ】	ゼブラ_20cm 時間的制約なし	m	隠岐	425			4週8休（週休2日対応）
5-1-2　高視認性区画線工	TDT400621	夜間_非リブ式(溶融式)【手間のみ】	ゼブラ_20cm 時間的制約受ける	m	本土	*3			4週8休（週休2日対応）
5-1-2　高視認性区画線工	TDT400621	夜間_非リブ式(溶融式)【手間のみ】	ゼブラ_20cm 時間的制約受ける	m	隠岐	448			4週8休（週休2日対応）
5-1-2　高視認性区画線工	TDT400623	夜間_非リブ式(溶融式)【手間のみ】	ゼブラ_20cm 時間的制約著しく受ける	m	本土	*3			4週8休（週休2日対応）
5-1-2　高視認性区画線工	TDT400623	夜間_非リブ式(溶融式)【手間のみ】	ゼブラ_20cm 時間的制約著しく受ける	m	隠岐	479			4週8休（週休2日対応）
5-1-2　高視認性区画線工	TDT400625	夜間_非リブ式(溶融式)【手間のみ】	ゼブラ_30cm 時間的制約なし	m	本土	*3			4週8休（週休2日対応）
5-1-2　高視認性区画線工	TDT400625	夜間_非リブ式(溶融式)【手間のみ】	ゼブラ_30cm 時間的制約なし	m	隠岐	584			4週8休（週休2日対応）
5-1-2　高視認性区画線工	TDT400627	夜間_非リブ式(溶融式)【手間のみ】	ゼブラ_30cm 時間的制約受ける	m	本土	*3			4週8休（週休2日対応）
5-1-2　高視認性区画線工	TDT400627	夜間_非リブ式(溶融式)【手間のみ】	ゼブラ_30cm 時間的制約受ける	m	隠岐	616			4週8休（週休2日対応）
5-1-2　高視認性区画線工	TDT400629	夜間_非リブ式(溶融式)【手間のみ】	ゼブラ_30cm 時間的制約著しく受ける	m	本土	*3			4週8休（週休2日対応）
5-1-2　高視認性区画線工	TDT400629	夜間_非リブ式(溶融式)【手間のみ】	ゼブラ_30cm 時間的制約著しく受ける	m	隠岐	658			4週8休（週休2日対応）
5-1-2　高視認性区画線工	TDT400631	夜間_非リブ式(溶融式)【手間のみ】	ゼブラ_45cm 時間的制約なし	m	本土	*3			4週8休（週休2日対応）
5-1-2　高視認性区画線工	TDT400631	夜間_非リブ式(溶融式)【手間のみ】	ゼブラ_45cm 時間的制約なし	m	隠岐	668			4週8休（週休2日対応）
5-1-2　高視認性区画線工	TDT400633	夜間_非リブ式(溶融式)【手間のみ】	ゼブラ_45cm 時間的制約受ける	m	本土	*3			4週8休（週休2日対応）
5-1-2　高視認性区画線工	TDT400633	夜間_非リブ式(溶融式)【手間のみ】	ゼブラ_45cm 時間的制約受ける	m	隠岐	704			4週8休（週休2日対応）
5-1-2　高視認性区画線工	TDT400635	夜間_非リブ式(溶融式)【手間のみ】	ゼブラ_45cm 時間的制約著しく受ける	m	本土	*3			4週8休（週休2日対応）
5-1-2　高視認性区画線工	TDT400635	夜間_非リブ式(溶融式)【手間のみ】	ゼブラ_45cm 時間的制約著しく受ける	m	隠岐	753			4週8休（週休2日対応）
5-1-2　高視認性区画線工	TDT400661	夜間_リブ式(溶融式)【手間のみ】	実線_15cm 時間的制約なし	m	本土	*3			4週8休（週休2日対応）
5-1-2　高視認性区画線工	TDT400661	夜間_リブ式(溶融式)【手間のみ】	実線_15cm 時間的制約なし	m	隠岐	311			4週8休（週休2日対応）
5-1-2　高視認性区画線工	TDT400663	夜間_リブ式(溶融式)【手間のみ】	実線_15cm 時間的制約受ける	m	本土	*3			4週8休（週休2日対応）
5-1-2　高視認性区画線工	TDT400663	夜間_リブ式(溶融式)【手間のみ】	実線_15cm 時間的制約受ける	m	隠岐	328			4週8休（週休2日対応）
5-1-2　高視認性区画線工	TDT400665	夜間_リブ式(溶融式)【手間のみ】	実線_15cm 時間的制約著しく受ける	m	本土	*3			4週8休（週休2日対応）
5-1-2　高視認性区画線工	TDT400665	夜間_リブ式(溶融式)【手間のみ】	実線_15cm 時間的制約著しく受ける	m	隠岐	351			4週8休（週休2日対応）
5-1-2　高視認性区画線工	TDT400667	夜間_リブ式(溶融式)【手間のみ】	実線_20cm 時間的制約なし	m	本土	*3			4週8休（週休2日対応）
5-1-2　高視認性区画線工	TDT400667	夜間_リブ式(溶融式)【手間のみ】	実線_20cm 時間的制約なし	m	隠岐	360			4週8休（週休2日対応）
5-1-2　高視認性区画線工	TDT400669	夜間_リブ式(溶融式)【手間のみ】	実線_20cm 時間的制約受ける	m	本土	*3			4週8休（週休2日対応）
5-1-2　高視認性区画線工	TDT400669	夜間_リブ式(溶融式)【手間のみ】	実線_20cm 時間的制約受ける	m	隠岐	379			4週8休（週休2日対応）
5-1-2　高視認性区画線工	TDT400671	夜間_リブ式(溶融式)【手間のみ】	実線_20cm 時間的制約著しく受ける	m	本土	*3			4週8休（週休2日対応）
5-1-2　高視認性区画線工	TDT400671	夜間_リブ式(溶融式)【手間のみ】	実線_20cm 時間的制約著しく受ける	m	隠岐	405			4週8休（週休2日対応）
5-1-2　高視認性区画線工	TDT400673	夜間_リブ式(溶融式)【手間のみ】	実線_30cm 時間的制約なし	m	本土	*3			4週8休（週休2日対応）
5-1-2　高視認性区画線工	TDT400673	夜間_リブ式(溶融式)【手間のみ】	実線_30cm 時間的制約なし	m	隠岐	468			4週8休（週休2日対応）
5-1-2　高視認性区画線工	TDT400675	夜間_リブ式(溶融式)【手間のみ】	実線_30cm 時間的制約受ける	m	本土	*3			4週8休（週休2日対応）
5-1-2　高視認性区画線工	TDT400675	夜間_リブ式(溶融式)【手間のみ】	実線_30cm 時間的制約受ける	m	隠岐	493			4週8休（週休2日対応）
5-1-2　高視認性区画線工	TDT400677	夜間_リブ式(溶融式)【手間のみ】	実線_30cm 時間的制約著しく受ける	m	本土	*3			4週8休（週休2日対応）
5-1-2　高視認性区画線工	TDT400677	夜間_リブ式(溶融式)【手間のみ】	実線_30cm 時間的制約著しく受ける	m	隠岐	527			4週8休（週休2日対応）
5-1-2　高視認性区画線工	TDT400697	昼間_高視認性区画線消去【手間のみ】	削り取り式_15cm換算 時間的制約なし	m	本土	*3			4週8休（週休2日対応）
5-1-2　高視認性区画線工	TDT400697	昼間_高視認性区画線消去【手間のみ】	削り取り式_15cm換算 時間的制約なし	m	隠岐	446			4週8休（週休2日対応）

分類	単価CD	名称	規格	単位	地区名	単価値	留意事項	海上輸送費記載番号	摘要
5-1-2　高視認性区画線工	TDT400699	昼間_高視認性区画線消去【手間のみ】	削り取り式_15cm換算 時間的制約受ける	m	本土	*3			4週8休（週休2日対応）
5-1-2　高視認性区画線工	TDT400699	昼間_高視認性区画線消去【手間のみ】	削り取り式_15cm換算 時間的制約受ける	m	隠岐	472			4週8休（週休2日対応）
5-1-2　高視認性区画線工	TDT400701	昼間_高視認性区画線消去【手間のみ】	削り取り式_15cm換算 時間的制約著しく受ける	m	本土	*3			4週8休（週休2日対応）
5-1-2　高視認性区画線工	TDT400701	昼間_高視認性区画線消去【手間のみ】	削り取り式_15cm換算 時間的制約著しく受ける	m	隠岐	506			4週8休（週休2日対応）
5-1-2　高視認性区画線工	TDT400709	夜間_高視認性区画線消去【手間のみ】	削り取り式_15cm換算 時間的制約なし	m	本土	*3			4週8休（週休2日対応）
5-1-2　高視認性区画線工	TDT400709	夜間_高視認性区画線消去【手間のみ】	削り取り式_15cm換算 時間的制約なし	m	隠岐	659			4週8休（週休2日対応）
5-1-2　高視認性区画線工	TDT400711	夜間_高視認性区画線消去【手間のみ】	削り取り式_15cm換算 時間的制約受ける	m	本土	*3			4週8休（週休2日対応）
5-1-2　高視認性区画線工	TDT400711	夜間_高視認性区画線消去【手間のみ】	削り取り式_15cm換算 時間的制約受ける	m	隠岐	698			4週8休（週休2日対応）
5-1-2　高視認性区画線工	TDT400713	夜間_高視認性区画線消去【手間のみ】	削り取り式_15cm換算 時間的制約著しく受ける	m	本土	*3			4週8休（週休2日対応）
5-1-2　高視認性区画線工	TDT400713	夜間_高視認性区画線消去【手間のみ】	削り取り式_15cm換算 時間的制約著しく受ける	m	隠岐	749			4週8休（週休2日対応）
5-1-3　排水構造物工	TDT400721	昼間_U型側溝【手間のみ】	L=600_60kg/個以下 時間的制約なし	m	本土	*3			4週8休（週休2日対応）
5-1-3　排水構造物工	TDT400721	昼間_U型側溝【手間のみ】	L=600_60kg/個以下 時間的制約なし	m	隠岐	3,322			4週8休（週休2日対応）
5-1-3　排水構造物工	TDT400723	昼間_U型側溝【手間のみ】	L=600_60を超え300kg/個以下 時間的制約なし	m	本土	*3			4週8休（週休2日対応）
5-1-3　排水構造物工	TDT400723	昼間_U型側溝【手間のみ】	L=600_60を超え300kg/個以下 時間的制約なし	m	隠岐	5,143			4週8休（週休2日対応）
5-1-3　排水構造物工	TDT400725	昼間_U型側溝【手間のみ】	L=2000_1000kg/個以下 時間的制約なし	m	本土	*3			4週8休（週休2日対応）
5-1-3　排水構造物工	TDT400725	昼間_U型側溝【手間のみ】	L=2000_1000kg/個以下 時間的制約なし	m	隠岐	3,249			4週8休（週休2日対応）
5-1-3　排水構造物工	TDT400727	昼間_U型側溝【手間のみ】	L=2000_1000を超え2000kg/個以下 時間的制約なし	m	本土	*3			4週8休（週休2日対応）
5-1-3　排水構造物工	TDT400727	昼間_U型側溝【手間のみ】	L=2000_1000を超え2000kg/個以下 時間的制約なし	m	隠岐	5,092			4週8休（週休2日対応）
5-1-3　排水構造物工	TDT400729	昼間_U型側溝【手間のみ】	L=2000_2000を超え2900kg/個以下 時間的制約なし	m	本土	*3			4週8休（週休2日対応）
5-1-3　排水構造物工	TDT400729	昼間_U型側溝【手間のみ】	L=2000_2000を超え2900kg/個以下 時間的制約なし	m	隠岐	6,754			4週8休（週休2日対応）
5-1-3　排水構造物工	TDT400731	昼間_U型側溝【手間のみ】	L=600_60kg/個以下 時間的制約受ける	m	本土	*3			4週8休（週休2日対応）
5-1-3　排水構造物工	TDT400731	昼間_U型側溝【手間のみ】	L=600_60kg/個以下 時間的制約受ける	m	隠岐	3,522			4週8休（週休2日対応）
5-1-3　排水構造物工	TDT400733	昼間_U型側溝【手間のみ】	L=600_60を超え300kg/個以下 時間的制約受ける	m	本土	*3			4週8休（週休2日対応）
5-1-3　排水構造物工	TDT400733	昼間_U型側溝【手間のみ】	L=600_60を超え300kg/個以下 時間的制約受ける	m	隠岐	5,375			4週8休（週休2日対応）
5-1-3　排水構造物工	TDT400735	昼間_U型側溝【手間のみ】	L=2000_1000kg/個以下 時間的制約受ける	m	本土	*3			4週8休（週休2日対応）
5-1-3　排水構造物工	TDT400735	昼間_U型側溝【手間のみ】	L=2000_1000kg/個以下 時間的制約受ける	m	隠岐	3,396			4週8休（週休2日対応）
5-1-3　排水構造物工	TDT400737	昼間_U型側溝【手間のみ】	L=2000_1000を超え2000kg/個以下 時間的制約受ける	m	本土	*3			4週8休（週休2日対応）
5-1-3　排水構造物工	TDT400737	昼間_U型側溝【手間のみ】	L=2000_1000を超え2000kg/個以下 時間的制約受ける	m	隠岐	5,311			4週8休（週休2日対応）
5-1-3　排水構造物工	TDT400739	昼間_U型側溝【手間のみ】	L=2000_2000を超え2900kg/個以下 時間的制約受ける	m	本土	*3			4週8休（週休2日対応）
5-1-3　排水構造物工	TDT400739	昼間_U型側溝【手間のみ】	L=2000_2000を超え2900kg/個以下 時間的制約受ける	m	隠岐	7,033			4週8休（週休2日対応）
5-1-3　排水構造物工	TDT400741	昼間_U型側溝【手間のみ】	L=600_60kg/個以下 時間的制約著しく受ける	m	本土	*3			4週8休（週休2日対応）
5-1-3　排水構造物工	TDT400741	昼間_U型側溝【手間のみ】	L=600_60kg/個以下 時間的制約著しく受ける	m	隠岐	3,787			4週8休（週休2日対応）
5-1-3　排水構造物工	TDT400743	昼間_U型側溝【手間のみ】	L=600_60を超え300kg/個以下 時間的制約著しく受ける	m	本土	*3			4週8休（週休2日対応）
5-1-3　排水構造物工	TDT400743	昼間_U型側溝【手間のみ】	L=600_60を超え300kg/個以下 時間的制約著しく受ける	m	隠岐	5,686			4週8休（週休2日対応）
5-1-3　排水構造物工	TDT400745	昼間_U型側溝【手間のみ】	L=2000_1000kg/個以下 時間的制約著しく受ける	m	本土	*3			4週8休（週休2日対応）
5-1-3　排水構造物工	TDT400745	昼間_U型側溝【手間のみ】	L=2000_1000kg/個以下 時間的制約著しく受ける	m	隠岐	3,592			4週8休（週休2日対応）
5-1-3　排水構造物工	TDT400747	昼間_U型側溝【手間のみ】	L=2000_1000を超え2000kg/個以下 時間的制約著しく受ける	m	本土	*3			4週8休（週休2日対応）
5-1-3　排水構造物工	TDT400747	昼間_U型側溝【手間のみ】	L=2000_1000を超え2000kg/個以下 時間的制約著しく受ける	m	隠岐	5,604			4週8休（週休2日対応）
5-1-3　排水構造物工	TDT400749	昼間_U型側溝【手間のみ】	L=2000_2000を超え2900kg/個以下 時間的制約著しく受ける	m	本土	*3			4週8休（週休2日対応）
5-1-3　排水構造物工	TDT400749	昼間_U型側溝【手間のみ】	L=2000_2000を超え2900kg/個以下 時間的制約著しく受ける	m	隠岐	7,405			4週8休（週休2日対応）
5-1-3　排水構造物工	TDT400751	夜間_U型側溝【手間のみ】	L=600_60kg/個以下 時間的制約なし	m	本土	*3			4週8休（週休2日対応）
5-1-3　排水構造物工	TDT400751	夜間_U型側溝【手間のみ】	L=600_60kg/個以下 時間的制約なし	m	隠岐	4,984			4週8休（週休2日対応）
5-1-3　排水構造物工	TDT400753	夜間_U型側溝【手間のみ】	L=600_60を超え300kg/個以下 時間的制約なし	m	本土	*3			4週8休（週休2日対応）
5-1-3　排水構造物工	TDT400753	夜間_U型側溝【手間のみ】	L=600_60を超え300kg/個以下 時間的制約なし	m	隠岐	7,412			4週8休（週休2日対応）
5-1-3　排水構造物工	TDT400755	夜間_U型側溝【手間のみ】	L=2000_1000kg/個以下 時間的制約なし	m	本土	*3			4週8休（週休2日対応）
5-1-3　排水構造物工	TDT400755	夜間_U型側溝【手間のみ】	L=2000_1000kg/個以下 時間的制約なし	m	隠岐	4,685			4週8休（週休2日対応）

分類	単価CD	名称	規格	単位	地区名	単価値	留意事項	海上輸送費記載番号	摘要
5-1-3　排水構造物工	TDT400757	夜間_U型側溝【手間のみ】	L=2000_1000を超え2000kg/個以下 時間的制約なし	m	本土	*3			4週8休（週休2日対応）
5-1-3　排水構造物工	TDT400757	夜間_U型側溝【手間のみ】	L=2000_1000を超え2000kg/個以下 時間的制約なし	m	隠岐	7,301			4週8休（週休2日対応）
5-1-3　排水構造物工	TDT400759	夜間_U型側溝【手間のみ】	L=2000_2000を超え2900kg/個以下 時間的制約なし	m	本土	*3			4週8休（週休2日対応）
5-1-3　排水構造物工	TDT400759	夜間_U型側溝【手間のみ】	L=2000_2000を超え2900kg/個以下 時間的制約なし	m	隠岐	9,630			4週8休（週休2日対応）
5-1-3　排水構造物工	TDT400761	夜間_U型側溝【手間のみ】	L=600_60kg/個以下 時間的制約受ける	m	本土	*3			4週8休（週休2日対応）
5-1-3　排水構造物工	TDT400761	夜間_U型側溝【手間のみ】	L=600_60kg/個以下 時間的制約受ける	m	隠岐	5,283			4週8休（週休2日対応）
5-1-3　排水構造物工	TDT400763	夜間_U型側溝【手間のみ】	L=600_60を超え300kg/個以下 時間的制約受ける	m	本土	*3			4週8休（週休2日対応）
5-1-3　排水構造物工	TDT400763	夜間_U型側溝【手間のみ】	L=600_60を超え300kg/個以下 時間的制約受ける	m	隠岐	7,761			4週8休（週休2日対応）
5-1-3　排水構造物工	TDT400765	夜間_U型側溝【手間のみ】	L=2000_1000kg/個以下 時間的制約受ける	m	本土	*3			4週8休（週休2日対応）
5-1-3　排水構造物工	TDT400765	夜間_U型側溝【手間のみ】	L=2000_1000kg/個以下 時間的制約受ける	m	隠岐	4,905			4週8休（週休2日対応）
5-1-3　排水構造物工	TDT400767	夜間_U型側溝【手間のみ】	L=2000_1000を超え2000kg/個以下 時間的制約受ける	m	本土	*3			4週8休（週休2日対応）
5-1-3　排水構造物工	TDT400767	夜間_U型側溝【手間のみ】	L=2000_1000を超え2000kg/個以下 時間的制約受ける	m	隠岐	7,631			4週8休（週休2日対応）
5-1-3　排水構造物工	TDT400769	夜間_U型側溝【手間のみ】	L=2000_2000を超え2900kg/個以下 時間的制約受ける	m	本土	*3			4週8休（週休2日対応）
5-1-3　排水構造物工	TDT400769	夜間_U型側溝【手間のみ】	L=2000_2000を超え2900kg/個以下 時間的制約受ける	m	隠岐	10,040			4週8休（週休2日対応）
5-1-3　排水構造物工	TDT400771	夜間_U型側溝【手間のみ】	L=600_60kg/個以下 時間的制約著しく受ける	m	本土	*3			4週8休（週休2日対応）
5-1-3　排水構造物工	TDT400771	夜間_U型側溝【手間のみ】	L=600_60kg/個以下 時間的制約著しく受ける	m	隠岐	5,682			4週8休（週休2日対応）
5-1-3　排水構造物工	TDT400773	夜間_U型側溝【手間のみ】	L=600_60を超え300kg/個以下 時間的制約著しく受ける	m	本土	*3			4週8休（週休2日対応）
5-1-3　排水構造物工	TDT400773	夜間_U型側溝【手間のみ】	L=600_60を超え300kg/個以下 時間的制約著しく受ける	m	隠岐	8,226			4週8休（週休2日対応）
5-1-3　排水構造物工	TDT400775	夜間_U型側溝【手間のみ】	L=2000_1000kg/個以下 時間的制約著しく受ける	m	本土	*3			4週8休（週休2日対応）
5-1-3　排水構造物工	TDT400775	夜間_U型側溝【手間のみ】	L=2000_1000kg/個以下 時間的制約著しく受ける	m	隠岐	5,200			4週8休（週休2日対応）
5-1-3　排水構造物工	TDT400777	夜間_U型側溝【手間のみ】	L=2000_1000を超え2000kg/個以下 時間的制約著しく受ける	m	本土	*3			4週8休（週休2日対応）
5-1-3　排水構造物工	TDT400777	夜間_U型側溝【手間のみ】	L=2000_1000を超え2000kg/個以下 時間的制約著しく受ける	m	隠岐	8,069			4週8休（週休2日対応）
5-1-3　排水構造物工	TDT400779	夜間_U型側溝【手間のみ】	L=2000_2000を超え2900kg/個以下 時間的制約著しく受ける	m	本土	*3			4週8休（週休2日対応）
5-1-3　排水構造物工	TDT400779	夜間_U型側溝【手間のみ】	L=2000_2000を超え2900kg/個以下 時間的制約著しく受ける	m	隠岐	10,600			4週8休（週休2日対応）
5-1-3　排水構造物工	TDT400781	昼間_自由勾配側溝【手間のみ】	L=2000_1000kg/個以下 時間的制約なし	m	本土	*3			4週8休（週休2日対応）
5-1-3　排水構造物工	TDT400781	昼間_自由勾配側溝【手間のみ】	L=2000_1000kg/個以下 時間的制約なし	m	隠岐	4,944			4週8休（週休2日対応）
5-1-3　排水構造物工	TDT400783	昼間_自由勾配側溝【手間のみ】	L=2000_1000を超え2000/個以下 時間的制約なし	m	本土	*3			4週8休（週休2日対応）
5-1-3　排水構造物工	TDT400783	昼間_自由勾配側溝【手間のみ】	L=2000_1000を超え2000/個以下 時間的制約なし	m	隠岐	6,381			4週8休（週休2日対応）
5-1-3　排水構造物工	TDT400785	昼間_自由勾配側溝【手間のみ】	L=2000_2000を超え2900kg/個以下 時間的制約なし	m	本土	*3			4週8休（週休2日対応）
5-1-3　排水構造物工	TDT400785	昼間_自由勾配側溝【手間のみ】	L=2000_2000を超え2900kg/個以下 時間的制約なし	m	隠岐	7,170			4週8休（週休2日対応）
5-1-3　排水構造物工	TDT400787	昼間_自由勾配側溝【手間のみ】	L=2000_1000kg/個以下 時間的制約受ける	m	本土	*3			4週8休（週休2日対応）
5-1-3　排水構造物工	TDT400787	昼間_自由勾配側溝【手間のみ】	L=2000_1000kg/個以下 時間的制約受ける	m	隠岐	5,167			4週8休（週休2日対応）
5-1-3　排水構造物工	TDT400789	昼間_自由勾配側溝【手間のみ】	L=2000_1000を超え2000/個以下 時間的制約受ける	m	本土	*3			4週8休（週休2日対応）
5-1-3　排水構造物工	TDT400789	昼間_自由勾配側溝【手間のみ】	L=2000_1000を超え2000/個以下 時間的制約受ける	m	隠岐	6,656			4週8休（週休2日対応）
5-1-3　排水構造物工	TDT400791	昼間_自由勾配側溝【手間のみ】	L=2000_2000を超え2900kg/個以下 時間的制約受ける	m	本土	*3			4週8休（週休2日対応）
5-1-3　排水構造物工	TDT400791	昼間_自由勾配側溝【手間のみ】	L=2000_2000を超え2900kg/個以下 時間的制約受ける	m	隠岐	7,466			4週8休（週休2日対応）
5-1-3　排水構造物工	TDT400793	昼間_自由勾配側溝【手間のみ】	L=2000_1000kg/個以下 時間的制約著しく受ける	m	本土	*3			4週8休（週休2日対応）
5-1-3　排水構造物工	TDT400793	昼間_自由勾配側溝【手間のみ】	L=2000_1000kg/個以下 時間的制約著しく受ける	m	隠岐	5,460			4週8休（週休2日対応）
5-1-3　排水構造物工	TDT400795	昼間_自由勾配側溝【手間のみ】	L=2000_1000を超え2000/個以下 時間的制約著しく受ける	m	本土	*3			4週8休（週休2日対応）
5-1-3　排水構造物工	TDT400795	昼間_自由勾配側溝【手間のみ】	L=2000_1000を超え2000/個以下 時間的制約著しく受ける	m	隠岐	7,022			4週8休（週休2日対応）
5-1-3　排水構造物工	TDT400797	昼間_自由勾配側溝【手間のみ】	L=2000_2000を超え2900kg/個以下 時間的制約著しく受ける	m	本土	*3			4週8休（週休2日対応）
5-1-3　排水構造物工	TDT400797	昼間_自由勾配側溝【手間のみ】	L=2000_2000を超え2900kg/個以下 時間的制約著しく受ける	m	隠岐	7,861			4週8休（週休2日対応）
5-1-3　排水構造物工	TDT400799	夜間_自由勾配側溝【手間のみ】	L=2000_1000kg/個以下 時間的制約なし	m	本土	*3			4週8休（週休2日対応）
5-1-3　排水構造物工	TDT400799	夜間_自由勾配側溝【手間のみ】	L=2000_1000kg/個以下 時間的制約なし	m	隠岐	7,127			4週8休（週休2日対応）
5-1-3　排水構造物工	TDT400801	夜間_自由勾配側溝【手間のみ】	L=2000_1000を超え2000/個以下 時間的制約なし	m	本土	*3			4週8休（週休2日対応）
5-1-3　排水構造物工	TDT400801	夜間_自由勾配側溝【手間のみ】	L=2000_1000を超え2000/個以下 時間的制約なし	m	隠岐	9,150			4週8休（週休2日対応）

分類	単価CD	名称	規格	単位	地区名	単価値	留意事項	海上輸送費記載番号	摘要
5-1-3　排水構造物工	TDT400803	夜間_自由勾配側溝【手間のみ】	L=2000_2000を超え2900kg/個以下 時間的制約なし	m	本土	*3			4週8休（週休2日対応）
5-1-3　排水構造物工	TDT400803	夜間_自由勾配側溝【手間のみ】	L=2000_2000を超え2900kg/個以下 時間的制約なし	m	隠岐	10,220			4週8休（週休2日対応）
5-1-3　排水構造物工	TDT400805	夜間_自由勾配側溝【手間のみ】	L=2000_1000kg/個以下 時間的制約受ける	m	本土	*3			4週8休（週休2日対応）
5-1-3　排水構造物工	TDT400805	夜間_自由勾配側溝【手間のみ】	L=2000_1000kg/個以下 時間的制約受ける	m	隠岐	7,463			4週8休（週休2日対応）
5-1-3　排水構造物工	TDT400807	夜間_自由勾配側溝【手間のみ】	L=2000_1000を超え2000/個以下 時間的制約受ける	m	本土	*3			4週8休（週休2日対応）
5-1-3　排水構造物工	TDT400807	夜間_自由勾配側溝【手間のみ】	L=2000_1000を超え2000/個以下 時間的制約受ける	m	隠岐	9,563			4週8休（週休2日対応）
5-1-3　排水構造物工	TDT400809	夜間_自由勾配側溝【手間のみ】	L=2000_2000を超え2900kg/個以下 時間的制約受ける	m	本土	*3			4週8休（週休2日対応）
5-1-3　排水構造物工	TDT400809	夜間_自由勾配側溝【手間のみ】	L=2000_2000を超え2900kg/個以下 時間的制約受ける	m	隠岐	10,660			4週8休（週休2日対応）
5-1-3　排水構造物工	TDT400811	夜間_自由勾配側溝【手間のみ】	L=2000_1000kg/個以下 時間的制約著しく受ける	m	本土	*3			4週8休（週休2日対応）
5-1-3　排水構造物工	TDT400811	夜間_自由勾配側溝【手間のみ】	L=2000_1000kg/個以下 時間的制約著しく受ける	m	隠岐	7,909			4週8休（週休2日対応）
5-1-3　排水構造物工	TDT400813	夜間_自由勾配側溝【手間のみ】	L=2000_1000を超え2000/個以下 時間的制約著しく受ける	m	本土	*3			4週8休（週休2日対応）
5-1-3　排水構造物工	TDT400813	夜間_自由勾配側溝【手間のみ】	L=2000_1000を超え2000/個以下 時間的制約著しく受ける	m	隠岐	10,100			4週8休（週休2日対応）
5-1-3　排水構造物工	TDT400815	夜間_自由勾配側溝【手間のみ】	L=2000_2000を超え2900kg/個以下 時間的制約著しく受ける	m	本土	*3			4週8休（週休2日対応）
5-1-3　排水構造物工	TDT400815	夜間_自由勾配側溝【手間のみ】	L=2000_2000を超え2900kg/個以下 時間的制約著しく受ける	m	隠岐	11,260			4週8休（週休2日対応）
5-1-3　排水構造物工	TDT400817	昼間_蓋版【手間のみ】	コンクリート・鋼製_40kg/枚以下 時間的制約なし	枚	本土	*3			4週8休（週休2日対応）
5-1-3　排水構造物工	TDT400817	昼間_蓋版【手間のみ】	コンクリート・鋼製_40kg/枚以下 時間的制約なし	枚	隠岐	289			4週8休（週休2日対応）
5-1-3　排水構造物工	TDT400819	昼間_蓋版【手間のみ】	コンクリート・鋼製_40を超え170kg/枚以下 時間的制約なし	枚	本土	*3			4週8休（週休2日対応）
5-1-3　排水構造物工	TDT400819	昼間_蓋版【手間のみ】	コンクリート・鋼製_40を超え170kg/枚以下 時間的制約なし	枚	隠岐	746			4週8休（週休2日対応）
5-1-3　排水構造物工	TDT400821	昼間_蓋版【手間のみ】	コンクリート・鋼製_40kg/枚以下 時間的制約受ける	枚	本土	*3			4週8休（週休2日対応）
5-1-3　排水構造物工	TDT400821	昼間_蓋版【手間のみ】	コンクリート・鋼製_40kg/枚以下 時間的制約受ける	枚	隠岐	306			4週8休（週休2日対応）
5-1-3　排水構造物工	TDT400823	昼間_蓋版【手間のみ】	コンクリート・鋼製_40を超え170kg/枚以下 時間的制約受ける	枚	本土	*3			4週8休（週休2日対応）
5-1-3　排水構造物工	TDT400823	昼間_蓋版【手間のみ】	コンクリート・鋼製_40を超え170kg/枚以下 時間的制約受ける	枚	隠岐	775			4週8休（週休2日対応）
5-1-3　排水構造物工	TDT400825	昼間_蓋版【手間のみ】	コンクリート・鋼製_40kg/枚以下 時間的制約著しく受ける	枚	本土	*3			4週8休（週休2日対応）
5-1-3　排水構造物工	TDT400825	昼間_蓋版【手間のみ】	コンクリート・鋼製_40kg/枚以下 時間的制約著しく受ける	枚	隠岐	329			4週8休（週休2日対応）
5-1-3　排水構造物工	TDT400827	昼間_蓋版【手間のみ】	コンクリート・鋼製_40を超え170kg/枚以下 時間的制約著しく受ける	枚	本土	*3			4週8休（週休2日対応）
5-1-3　排水構造物工	TDT400827	昼間_蓋版【手間のみ】	コンクリート・鋼製_40を超え170kg/枚以下 時間的制約著しく受ける	枚	隠岐	813			4週8休（週休2日対応）
5-1-3　排水構造物工	TDT400829	夜間_蓋版【手間のみ】	コンクリート・鋼製_40kg/枚以下 時間的制約なし	枚	本土	*3			4週8休（週休2日対応）
5-1-3　排水構造物工	TDT400829	夜間_蓋版【手間のみ】	コンクリート・鋼製_40kg/枚以下 時間的制約なし	枚	隠岐	433			4週8休（週休2日対応）
5-1-3　排水構造物工	TDT400831	夜間_蓋版【手間のみ】	コンクリート・鋼製_40を超え170kg/枚以下 時間的制約なし	枚	本土	*3			4週8休（週休2日対応）
5-1-3　排水構造物工	TDT400831	夜間_蓋版【手間のみ】	コンクリート・鋼製_40を超え170kg/枚以下 時間的制約なし	枚	隠岐	1,056			4週8休（週休2日対応）
5-1-3　排水構造物工	TDT400833	夜間_蓋版【手間のみ】	コンクリート・鋼製_40kg/枚以下 時間的制約受ける	枚	本土	*3			4週8休（週休2日対応）
5-1-3　排水構造物工	TDT400833	夜間_蓋版【手間のみ】	コンクリート・鋼製_40kg/枚以下 時間的制約受ける	枚	隠岐	459			4週8休（週休2日対応）
5-1-3　排水構造物工	TDT400835	夜間_蓋版【手間のみ】	コンクリート・鋼製_40を超え170kg/枚以下 時間的制約受ける	枚	本土	*3			4週8休（週休2日対応）
5-1-3　排水構造物工	TDT400835	夜間_蓋版【手間のみ】	コンクリート・鋼製_40を超え170kg/枚以下 時間的制約受ける	枚	隠岐	1,100			4週8休（週休2日対応）
5-1-3　排水構造物工	TDT400837	夜間_蓋版【手間のみ】	コンクリート・鋼製_40kg/枚以下 時間的制約著しく受ける	枚	本土	*3			4週8休（週休2日対応）
5-1-3　排水構造物工	TDT400837	夜間_蓋版【手間のみ】	コンクリート・鋼製_40kg/枚以下 時間的制約著しく受ける	枚	隠岐	494			4週8休（週休2日対応）
5-1-3　排水構造物工	TDT400839	夜間_蓋版【手間のみ】	コンクリート・鋼製_40を超え170kg/枚以下 時間的制約著しく受ける	枚	本土	*3			4週8休（週休2日対応）
5-1-3　排水構造物工	TDT400839	夜間_蓋版【手間のみ】	コンクリート・鋼製_40を超え170kg/枚以下 時間的制約著しく受ける	枚	隠岐	1,158			4週8休（週休2日対応）
5-1-4　ｺﾝｸﾘｰﾄﾌﾞﾛｯｸ積工	TDT400865	昼間_ブロック積工【手間のみ】	時間的制約なし	m2	本土	*3			4週8休（週休2日対応）
5-1-4　ｺﾝｸﾘｰﾄﾌﾞﾛｯｸ積工	TDT400865	昼間_ブロック積工【手間のみ】	時間的制約なし	m2	隠岐	11,790			4週8休（週休2日対応）
5-1-4　ｺﾝｸﾘｰﾄﾌﾞﾛｯｸ積工	TDT400867	昼間_ブロック積工【手間のみ】	時間的制約受ける	m2	本土	*3			4週8休（週休2日対応）
5-1-4　ｺﾝｸﾘｰﾄﾌﾞﾛｯｸ積工	TDT400867	昼間_ブロック積工【手間のみ】	時間的制約受ける	m2	隠岐	12,350			4週8休（週休2日対応）
5-1-4　ｺﾝｸﾘｰﾄﾌﾞﾛｯｸ積工	TDT400869	昼間_ブロック積工【手間のみ】	時間的制約著しく受ける	m2	本土	*3			4週8休（週休2日対応）
5-1-4　ｺﾝｸﾘｰﾄﾌﾞﾛｯｸ積工	TDT400869	昼間_ブロック積工【手間のみ】	時間的制約著しく受ける	m2	隠岐	13,110			4週8休（週休2日対応）
5-1-4　ｺﾝｸﾘｰﾄﾌﾞﾛｯｸ積工	TDT400871	夜間_ブロック積工【手間のみ】	時間的制約なし	m2	本土	*3			4週8休（週休2日対応）
5-1-4　ｺﾝｸﾘｰﾄﾌﾞﾛｯｸ積工	TDT400871	夜間_ブロック積工【手間のみ】	時間的制約なし	m2	隠岐	16,500			4週8休（週休2日対応）

分類	単価CD	名称	規格	単位	地区名	単価値	留意事項	海上輸送費記載番号	摘要
5-1-4　ｺﾝｸﾘｰﾄﾌﾞﾛｯｸ積工	TDT400873	夜間_ブロック積工【手間のみ】	時間的制約受ける	m2	本土	*3			4週8休（週休2日対応）
5-1-4　ｺﾝｸﾘｰﾄﾌﾞﾛｯｸ積工	TDT400873	夜間_ブロック積工【手間のみ】	時間的制約受ける	m2	隠岐	17,340			4週8休（週休2日対応）
5-1-4　ｺﾝｸﾘｰﾄﾌﾞﾛｯｸ積工	TDT400875	夜間_ブロック積工【手間のみ】	時間的制約著しく受ける	m2	本土	*3			4週8休（週休2日対応）
5-1-4　ｺﾝｸﾘｰﾄﾌﾞﾛｯｸ積工	TDT400875	夜間_ブロック積工【手間のみ】	時間的制約著しく受ける	m2	隠岐	18,470			4週8休（週休2日対応）
5-1-5　橋梁塗装工	TDT400877	昼間_新橋・新橋継手部共通【材工共】	素地調整_動力工具処理 時間的制約なし	m2	本土	*3			4週8休（週休2日対応）
5-1-5　橋梁塗装工	TDT400877	昼間_新橋・新橋継手部共通【材工共】	素地調整_動力工具処理 時間的制約なし	m2	隠岐	3,824			4週8休（週休2日対応）
5-1-5　橋梁塗装工	TDT400879	昼間_新橋・新橋継手部共通【材工共】	素地調整_動力工具処理 時間的制約受ける	m2	本土	*3			4週8休（週休2日対応）
5-1-5　橋梁塗装工	TDT400879	昼間_新橋・新橋継手部共通【材工共】	素地調整_動力工具処理 時間的制約受ける	m2	隠岐	4,053			4週8休（週休2日対応）
5-1-5　橋梁塗装工	TDT400881	昼間_新橋・新橋継手部共通【材工共】	素地調整_動力工具処理 時間的制約著しく受ける	m2	本土	*3			4週8休（週休2日対応）
5-1-5　橋梁塗装工	TDT400881	昼間_新橋・新橋継手部共通【材工共】	素地調整_動力工具処理 時間的制約著しく受ける	m2	隠岐	4,359			4週8休（週休2日対応）
5-1-5　橋梁塗装工	TDT400883	昼間_新橋・新橋継手部共通【材工共】	素地調整_ブラスト処理 時間的制約なし	m2	本土	*3			4週8休（週休2日対応）
5-1-5　橋梁塗装工	TDT400883	昼間_新橋・新橋継手部共通【材工共】	素地調整_ブラスト処理 時間的制約なし	m2	隠岐	7,463			4週8休（週休2日対応）
5-1-5　橋梁塗装工	TDT400885	昼間_新橋・新橋継手部共通【材工共】	素地調整_ブラスト処理 時間的制約受ける	m2	本土	*3			4週8休（週休2日対応）
5-1-5　橋梁塗装工	TDT400885	昼間_新橋・新橋継手部共通【材工共】	素地調整_ブラスト処理 時間的制約受ける	m2	隠岐	7,721			4週8休（週休2日対応）
5-1-5　橋梁塗装工	TDT400887	昼間_新橋・新橋継手部共通【材工共】	素地調整_ブラスト処理 時間的制約著しく受ける	m2	本土	*3			4週8休（週休2日対応）
5-1-5　橋梁塗装工	TDT400887	昼間_新橋・新橋継手部共通【材工共】	素地調整_ブラスト処理 時間的制約著しく受ける	m2	隠岐	8,064			4週8休（週休2日対応）
5-1-5　橋梁塗装工	TDT400889	昼間_新橋・新橋継手部共通【材工共】	素地調整_研削材及びケレンかす回収・積込 時間的制約なし	m2	本土	*3			4週8休（週休2日対応）
5-1-5　橋梁塗装工	TDT400889	昼間_新橋・新橋継手部共通【材工共】	素地調整_研削材及びケレンかす回収・積込 時間的制約なし	m2	隠岐	3,197			4週8休（週休2日対応）
5-1-5　橋梁塗装工	TDT400891	昼間_新橋・新橋継手部共通【材工共】	素地調整_研削材及びケレンかす回収・積込 時間的制約受ける	m2	本土	*3			4週8休（週休2日対応）
5-1-5　橋梁塗装工	TDT400891	昼間_新橋・新橋継手部共通【材工共】	素地調整_研削材及びケレンかす回収・積込 時間的制約受ける	m2	隠岐	3,364			4週8休（週休2日対応）
5-1-5　橋梁塗装工	TDT400893	昼間_新橋・新橋継手部共通【材工共】	素地調整_研削材及びケレンかす回収・積込 時間的制約著しく受ける	m2	本土	*3			4週8休（週休2日対応）
5-1-5　橋梁塗装工	TDT400893	昼間_新橋・新橋継手部共通【材工共】	素地調整_研削材及びケレンかす回収・積込 時間的制約著しく受ける	m2	隠岐	3,585			4週8休（週休2日対応）
5-1-5　橋梁塗装工	TDT400895	昼間_新橋・新橋継手部共通【材工共】	ミストコート(変性エポキシ) 時間的制約なし	m2	本土	*3			4週8休（週休2日対応）
5-1-5　橋梁塗装工	TDT400895	昼間_新橋・新橋継手部共通【材工共】	ミストコート(変性エポキシ) 時間的制約なし	m2	隠岐	619			4週8休（週休2日対応）
5-1-5　橋梁塗装工	TDT400897	昼間_新橋・新橋継手部共通【材工共】	ミストコート(変性エポキシ) 時間的制約受ける	m2	本土	*3			4週8休（週休2日対応）
5-1-5　橋梁塗装工	TDT400897	昼間_新橋・新橋継手部共通【材工共】	ミストコート(変性エポキシ) 時間的制約受ける	m2	隠岐	647			4週8休（週休2日対応）
5-1-5　橋梁塗装工	TDT400899	昼間_新橋・新橋継手部共通【材工共】	ミストコート(変性エポキシ) 時間的制約著しく受ける	m2	本土	*3			4週8休（週休2日対応）
5-1-5　橋梁塗装工	TDT400899	昼間_新橋・新橋継手部共通【材工共】	ミストコート(変性エポキシ) 時間的制約著しく受ける	m2	隠岐	685			4週8休（週休2日対応）
5-1-5　橋梁塗装工	TDT400901	昼間_新橋・新橋継手部共通【材工共】	下塗り_超厚膜形エポキシ樹脂塗料(2回/層) 時間的制約なし	m2	本土	*3			4週8休（週休2日対応）
5-1-5　橋梁塗装工	TDT400901	昼間_新橋・新橋継手部共通【材工共】	下塗り_超厚膜形エポキシ樹脂塗料(2回/層) 時間的制約なし	m2	隠岐	2,911			4週8休（週休2日対応）
5-1-5　橋梁塗装工	TDT400903	昼間_新橋・新橋継手部共通【材工共】	下塗り_超厚膜形エポキシ樹脂塗料(2回/層) 時間的制約受ける	m2	本土	*3			4週8休（週休2日対応）
5-1-5　橋梁塗装工	TDT400903	昼間_新橋・新橋継手部共通【材工共】	下塗り_超厚膜形エポキシ樹脂塗料(2回/層) 時間的制約受ける	m2	隠岐	2,990			4週8休（週休2日対応）
5-1-5　橋梁塗装工	TDT400905	昼間_新橋・新橋継手部共通【材工共】	下塗り_超厚膜形エポキシ樹脂塗料(2回/層) 時間的制約著しく受ける	m2	本土	*3			4週8休（週休2日対応）
5-1-5　橋梁塗装工	TDT400905	昼間_新橋・新橋継手部共通【材工共】	下塗り_超厚膜形エポキシ樹脂塗料(2回/層) 時間的制約著しく受ける	m2	隠岐	3,095			4週8休（週休2日対応）
5-1-5　橋梁塗装工	TDT400907	昼間_新橋・新橋継手部共通【材工共】	下塗り_有機ジングリッチペイント(2層) 時間的制約なし	m2	本土	*3			4週8休（週休2日対応）
5-1-5　橋梁塗装工	TDT400907	昼間_新橋・新橋継手部共通【材工共】	下塗り_有機ジングリッチペイント(2層) 時間的制約なし	m2	隠岐	1,678			4週8休（週休2日対応）
5-1-5　橋梁塗装工	TDT400909	昼間_新橋・新橋継手部共通【材工共】	下塗り_有機ジングリッチペイント(2層) 時間的制約受ける	m2	本土	*3			4週8休（週休2日対応）
5-1-5　橋梁塗装工	TDT400909	昼間_新橋・新橋継手部共通【材工共】	下塗り_有機ジングリッチペイント(2層) 時間的制約受ける	m2	隠岐	1,739			4週8休（週休2日対応）
5-1-5　橋梁塗装工	TDT400911	昼間_新橋・新橋継手部共通【材工共】	下塗り_有機ジングリッチペイント(2層) 時間的制約著しく受ける	m2	本土	*3			4週8休（週休2日対応）
5-1-5　橋梁塗装工	TDT400911	昼間_新橋・新橋継手部共通【材工共】	下塗り_有機ジングリッチペイント(2層) 時間的制約著しく受ける	m2	隠岐	1,819			4週8休（週休2日対応）
5-1-5　橋梁塗装工	TDT400913	昼間_新橋・新橋継手部共通【材工共】	下塗り_有機ジングリッチペイント(2回/層) 時間的制約なし	m2	本土	*3			4週8休（週休2日対応）
5-1-5　橋梁塗装工	TDT400913	昼間_新橋・新橋継手部共通【材工共】	下塗り_有機ジングリッチペイント(2回/層) 時間的制約なし	m2	隠岐	1,902			4週8休（週休2日対応）
5-1-5　橋梁塗装工	TDT400915	昼間_新橋・新橋継手部共通【材工共】	下塗り_有機ジングリッチペイント(2回/層) 時間的制約受ける	m2	本土	*3			4週8休（週休2日対応）
5-1-5　橋梁塗装工	TDT400915	昼間_新橋・新橋継手部共通【材工共】	下塗り_有機ジングリッチペイント(2回/層) 時間的制約受ける	m2	隠岐	1,966			4週8休（週休2日対応）
5-1-5　橋梁塗装工	TDT400917	昼間_新橋・新橋継手部共通【材工共】	下塗り_有機ジングリッチペイント(2回/層) 時間的制約著しく受ける	m2	本土	*3			4週8休（週休2日対応）
5-1-5　橋梁塗装工	TDT400917	昼間_新橋・新橋継手部共通【材工共】	下塗り_有機ジングリッチペイント(2回/層) 時間的制約著しく受ける	m2	隠岐	2,051			4週8休（週休2日対応）

分類	単価CD	名称	規格	単位	地区名	単価値	留意事項	海上輸送費記載番号	摘要
5-1-5　橋梁塗装工	TDT400919	昼間_新橋・新橋継手部共通【材工共】	下塗り_変性エポキシ樹脂塗料(2層) 時間的制約なし	m2	本土	*3			4週8休（週休2日対応）
5-1-5　橋梁塗装工	TDT400919	昼間_新橋・新橋継手部共通【材工共】	下塗り_変性エポキシ樹脂塗料(2層) 時間的制約なし	m2	隠岐	1,538			4週8休（週休2日対応）
5-1-5　橋梁塗装工	TDT400921	昼間_新橋・新橋継手部共通【材工共】	下塗り_変性エポキシ樹脂塗料(2層) 時間的制約受ける	m2	本土	*3			4週8休（週休2日対応）
5-1-5　橋梁塗装工	TDT400921	昼間_新橋・新橋継手部共通【材工共】	下塗り_変性エポキシ樹脂塗料(2層) 時間的制約受ける	m2	隠岐	1,598			4週8休（週休2日対応）
5-1-5　橋梁塗装工	TDT400923	昼間_新橋・新橋継手部共通【材工共】	下塗り_変性エポキシ樹脂塗料(2層) 時間的制約著しく受ける	m2	本土	*3			4週8休（週休2日対応）
5-1-5　橋梁塗装工	TDT400923	昼間_新橋・新橋継手部共通【材工共】	下塗り_変性エポキシ樹脂塗料(2層) 時間的制約著しく受ける	m2	隠岐	1,679			4週8休（週休2日対応）
5-1-5　橋梁塗装工	TDT400925	昼間_新橋・新橋継手部共通【材工共】	下塗り_鉛・クロムフリーさび止め(3層) 時間的制約なし	m2	本土	*3			4週8休（週休2日対応）
5-1-5　橋梁塗装工	TDT400925	昼間_新橋・新橋継手部共通【材工共】	下塗り_鉛・クロムフリーさび止め(3層) 時間的制約なし	m2	隠岐	1,772			4週8休（週休2日対応）
5-1-5　橋梁塗装工	TDT400927	昼間_新橋・新橋継手部共通【材工共】	下塗り_鉛・クロムフリーさび止め(3層) 時間的制約受ける	m2	本土	*3			4週8休（週休2日対応）
5-1-5　橋梁塗装工	TDT400927	昼間_新橋・新橋継手部共通【材工共】	下塗り_鉛・クロムフリーさび止め(3層) 時間的制約受ける	m2	隠岐	1,862			4週8休（週休2日対応）
5-1-5　橋梁塗装工	TDT400929	昼間_新橋・新橋継手部共通【材工共】	下塗り_鉛・クロムフリーさび止め(3層) 時間的制約著しく受ける	m2	本土	*3			4週8休（週休2日対応）
5-1-5　橋梁塗装工	TDT400929	昼間_新橋・新橋継手部共通【材工共】	下塗り_鉛・クロムフリーさび止め(3層) 時間的制約著しく受ける	m2	隠岐	1,983			4週8休（週休2日対応）
5-1-5　橋梁塗装工	TDT400931	昼間_新橋・新橋継手部共通【材工共】	下塗り_変性エポキシ樹脂塗料(1層) 時間的制約なし	m2	本土	*3			4週8休（週休2日対応）
5-1-5　橋梁塗装工	TDT400931	昼間_新橋・新橋継手部共通【材工共】	下塗り_変性エポキシ樹脂塗料(1層) 時間的制約なし	m2	隠岐	768			4週8休（週休2日対応）
5-1-5　橋梁塗装工	TDT400933	昼間_新橋・新橋継手部共通【材工共】	下塗り_変性エポキシ樹脂塗料(1層) 時間的制約受ける	m2	本土	*3			4週8休（週休2日対応）
5-1-5　橋梁塗装工	TDT400933	昼間_新橋・新橋継手部共通【材工共】	下塗り_変性エポキシ樹脂塗料(1層) 時間的制約受ける	m2	隠岐	799			4週8休（週休2日対応）
5-1-5　橋梁塗装工	TDT400935	昼間_新橋・新橋継手部共通【材工共】	下塗り_変性エポキシ樹脂塗料(1層) 時間的制約著しく受ける	m2	本土	*3			4週8休（週休2日対応）
5-1-5　橋梁塗装工	TDT400935	昼間_新橋・新橋継手部共通【材工共】	下塗り_変性エポキシ樹脂塗料(1層) 時間的制約著しく受ける	m2	隠岐	839			4週8休（週休2日対応）
5-1-5　橋梁塗装工	TDT400937	昼間_新橋・新橋継手部共通【材工共】	準備・補修 時間的制約なし	m2	本土	*3			4週8休（週休2日対応）
5-1-5　橋梁塗装工	TDT400937	昼間_新橋・新橋継手部共通【材工共】	準備・補修 時間的制約なし	m2	隠岐	303			4週8休（週休2日対応）
5-1-5　橋梁塗装工	TDT400939	昼間_新橋・新橋継手部共通【材工共】	準備・補修 時間的制約受ける	m2	本土	*3			4週8休（週休2日対応）
5-1-5　橋梁塗装工	TDT400939	昼間_新橋・新橋継手部共通【材工共】	準備・補修 時間的制約受ける	m2	隠岐	321			4週8休（週休2日対応）
5-1-5　橋梁塗装工	TDT400941	昼間_新橋・新橋継手部共通【材工共】	準備・補修 時間的制約著しく受ける	m2	本土	*3			4週8休（週休2日対応）
5-1-5　橋梁塗装工	TDT400941	昼間_新橋・新橋継手部共通【材工共】	準備・補修 時間的制約著しく受ける	m2	隠岐	345			4週8休（週休2日対応）
5-1-5　橋梁塗装工	TDT400943	昼間_新橋・新橋継手部共通【材工共】	中塗り_長油性フタル酸樹脂塗料_赤系 時間的制約なし	m2	本土	*3			4週8休（週休2日対応）
5-1-5　橋梁塗装工	TDT400943	昼間_新橋・新橋継手部共通【材工共】	中塗り_長油性フタル酸樹脂塗料_赤系 時間的制約なし	m2	隠岐	615			4週8休（週休2日対応）
5-1-5　橋梁塗装工	TDT400945	昼間_新橋・新橋継手部共通【材工共】	中塗り_長油性フタル酸樹脂塗料_赤系 時間的制約受ける	m2	本土	*3			4週8休（週休2日対応）
5-1-5　橋梁塗装工	TDT400945	昼間_新橋・新橋継手部共通【材工共】	中塗り_長油性フタル酸樹脂塗料_赤系 時間的制約受ける	m2	隠岐	645			4週8休（週休2日対応）
5-1-5　橋梁塗装工	TDT400947	昼間_新橋・新橋継手部共通【材工共】	中塗り_長油性フタル酸樹脂塗料_赤系 時間的制約著しく受ける	m2	本土	*3			4週8休（週休2日対応）
5-1-5　橋梁塗装工	TDT400947	昼間_新橋・新橋継手部共通【材工共】	中塗り_長油性フタル酸樹脂塗料_赤系 時間的制約著しく受ける	m2	隠岐	685			4週8休（週休2日対応）
5-1-5　橋梁塗装工	TDT400949	昼間_新橋・新橋継手部共通【材工共】	中塗り_長油性フタル酸樹脂塗料_淡彩 時間的制約なし	m2	本土	*3			4週8休（週休2日対応）
5-1-5　橋梁塗装工	TDT400949	昼間_新橋・新橋継手部共通【材工共】	中塗り_長油性フタル酸樹脂塗料_淡彩 時間的制約なし	m2	隠岐	578			4週8休（週休2日対応）
5-1-5　橋梁塗装工	TDT400951	昼間_新橋・新橋継手部共通【材工共】	中塗り_長油性フタル酸樹脂塗料_淡彩 時間的制約受ける	m2	本土	*3			4週8休（週休2日対応）
5-1-5　橋梁塗装工	TDT400951	昼間_新橋・新橋継手部共通【材工共】	中塗り_長油性フタル酸樹脂塗料_淡彩 時間的制約受ける	m2	隠岐	608			4週8休（週休2日対応）
5-1-5　橋梁塗装工	TDT400953	昼間_新橋・新橋継手部共通【材工共】	中塗り_長油性フタル酸樹脂塗料_淡彩 時間的制約著しく受ける	m2	本土	*3			4週8休（週休2日対応）
5-1-5　橋梁塗装工	TDT400953	昼間_新橋・新橋継手部共通【材工共】	中塗り_長油性フタル酸樹脂塗料_淡彩 時間的制約著しく受ける	m2	隠岐	648			4週8休（週休2日対応）
5-1-5　橋梁塗装工	TDT400955	昼間_新橋・新橋継手部共通【材工共】	中塗り_長油性フタル酸樹脂塗料_濃彩 時間的制約なし	m2	本土	*3			4週8休（週休2日対応）
5-1-5　橋梁塗装工	TDT400955	昼間_新橋・新橋継手部共通【材工共】	中塗り_長油性フタル酸樹脂塗料_濃彩 時間的制約なし	m2	隠岐	599			4週8休（週休2日対応）
5-1-5　橋梁塗装工	TDT400957	昼間_新橋・新橋継手部共通【材工共】	中塗り_長油性フタル酸樹脂塗料_濃彩 時間的制約受ける	m2	本土	*3			4週8休（週休2日対応）
5-1-5　橋梁塗装工	TDT400957	昼間_新橋・新橋継手部共通【材工共】	中塗り_長油性フタル酸樹脂塗料_濃彩 時間的制約受ける	m2	隠岐	629			4週8休（週休2日対応）
5-1-5　橋梁塗装工	TDT400959	昼間_新橋・新橋継手部共通【材工共】	中塗り_長油性フタル酸樹脂塗料_濃彩 時間的制約著しく受ける	m2	本土	*3			4週8休（週休2日対応）
5-1-5　橋梁塗装工	TDT400959	昼間_新橋・新橋継手部共通【材工共】	中塗り_長油性フタル酸樹脂塗料_濃彩 時間的制約著しく受ける	m2	隠岐	670			4週8休（週休2日対応）
5-1-5　橋梁塗装工	TDT400961	昼間_新橋・新橋継手部共通【材工共】	中塗り_ふっ素樹脂塗料_赤系 時間的制約なし	m2	本土	*3			4週8休（週休2日対応）
5-1-5　橋梁塗装工	TDT400961	昼間_新橋・新橋継手部共通【材工共】	中塗り_ふっ素樹脂塗料_赤系 時間的制約なし	m2	隠岐	827			4週8休（週休2日対応）
5-1-5　橋梁塗装工	TDT400963	昼間_新橋・新橋継手部共通【材工共】	中塗り_ふっ素樹脂塗料_赤系 時間的制約受ける	m2	本土	*3			4週8休（週休2日対応）
5-1-5　橋梁塗装工	TDT400963	昼間_新橋・新橋継手部共通【材工共】	中塗り_ふっ素樹脂塗料_赤系 時間的制約受ける	m2	隠岐	858			4週8休（週休2日対応）

分類	単価CD	名称	規格	単位	地区名	単価値	留意事項	海上輸送費記載番号	摘要
5-1-5　橋梁塗装工	TDT400965	昼間_新橋・新橋継手部共通【材工共】	中塗り_ふっ素樹脂塗料_赤系 時間的制約著しく受ける	m2	本土	*3			4週8休（週休2日対応）
5-1-5　橋梁塗装工	TDT400965	昼間_新橋・新橋継手部共通【材工共】	中塗り_ふっ素樹脂塗料_赤系 時間的制約著しく受ける	m2	隠岐	898			4週8休（週休2日対応）
5-1-5　橋梁塗装工	TDT400967	昼間_新橋・新橋継手部共通【材工共】	中塗り_ふっ素樹脂塗料_淡彩 時間的制約なし	m2	本土	*3			4週8休（週休2日対応）
5-1-5　橋梁塗装工	TDT400967	昼間_新橋・新橋継手部共通【材工共】	中塗り_ふっ素樹脂塗料_淡彩 時間的制約なし	m2	隠岐	723			4週8休（週休2日対応）
5-1-5　橋梁塗装工	TDT400969	昼間_新橋・新橋継手部共通【材工共】	中塗り_ふっ素樹脂塗料_淡彩 時間的制約受ける	m2	本土	*3			4週8休（週休2日対応）
5-1-5　橋梁塗装工	TDT400969	昼間_新橋・新橋継手部共通【材工共】	中塗り_ふっ素樹脂塗料_淡彩 時間的制約受ける	m2	隠岐	753			4週8休（週休2日対応）
5-1-5　橋梁塗装工	TDT400971	昼間_新橋・新橋継手部共通【材工共】	中塗り_ふっ素樹脂塗料_淡彩 時間的制約著しく受ける	m2	本土	*3			4週8休（週休2日対応）
5-1-5　橋梁塗装工	TDT400971	昼間_新橋・新橋継手部共通【材工共】	中塗り_ふっ素樹脂塗料_淡彩 時間的制約著しく受ける	m2	隠岐	793			4週8休（週休2日対応）
5-1-5　橋梁塗装工	TDT400973	昼間_新橋・新橋継手部共通【材工共】	中塗り_ふっ素樹脂塗料_濃彩 時間的制約なし	m2	本土	*3			4週8休（週休2日対応）
5-1-5　橋梁塗装工	TDT400973	昼間_新橋・新橋継手部共通【材工共】	中塗り_ふっ素樹脂塗料_濃彩 時間的制約なし	m2	隠岐	770			4週8休（週休2日対応）
5-1-5　橋梁塗装工	TDT400975	昼間_新橋・新橋継手部共通【材工共】	中塗り_ふっ素樹脂塗料_濃彩 時間的制約受ける	m2	本土	*3			4週8休（週休2日対応）
5-1-5　橋梁塗装工	TDT400975	昼間_新橋・新橋継手部共通【材工共】	中塗り_ふっ素樹脂塗料_濃彩 時間的制約受ける	m2	隠岐	800			4週8休（週休2日対応）
5-1-5　橋梁塗装工	TDT400977	昼間_新橋・新橋継手部共通【材工共】	中塗り_ふっ素樹脂塗料_濃彩 時間的制約著しく受ける	m2	本土	*3			4週8休（週休2日対応）
5-1-5　橋梁塗装工	TDT400977	昼間_新橋・新橋継手部共通【材工共】	中塗り_ふっ素樹脂塗料_濃彩 時間的制約著しく受ける	m2	隠岐	840			4週8休（週休2日対応）
5-1-5　橋梁塗装工	TDT400979	昼間_新橋・新橋継手部共通【材工共】	上塗り_長油性フタル酸樹脂塗料_赤系 時間的制約なし	m2	本土	*3			4週8休（週休2日対応）
5-1-5　橋梁塗装工	TDT400979	昼間_新橋・新橋継手部共通【材工共】	上塗り_長油性フタル酸樹脂塗料_赤系 時間的制約なし	m2	隠岐	668			4週8休（週休2日対応）
5-1-5　橋梁塗装工	TDT400981	昼間_新橋・新橋継手部共通【材工共】	上塗り_長油性フタル酸樹脂塗料_赤系 時間的制約受ける	m2	本土	*3			4週8休（週休2日対応）
5-1-5　橋梁塗装工	TDT400981	昼間_新橋・新橋継手部共通【材工共】	上塗り_長油性フタル酸樹脂塗料_赤系 時間的制約受ける	m2	隠岐	698			4週8休（週休2日対応）
5-1-5　橋梁塗装工	TDT400983	昼間_新橋・新橋継手部共通【材工共】	上塗り_長油性フタル酸樹脂塗料_赤系 時間的制約著しく受ける	m2	本土	*3			4週8休（週休2日対応）
5-1-5　橋梁塗装工	TDT400983	昼間_新橋・新橋継手部共通【材工共】	上塗り_長油性フタル酸樹脂塗料_赤系 時間的制約著しく受ける	m2	隠岐	738			4週8休（週休2日対応）
5-1-5　橋梁塗装工	TDT400985	昼間_新橋・新橋継手部共通【材工共】	上塗り_長油性フタル酸樹脂塗料_淡彩 時間的制約なし	m2	本土	*3			4週8休（週休2日対応）
5-1-5　橋梁塗装工	TDT400985	昼間_新橋・新橋継手部共通【材工共】	上塗り_長油性フタル酸樹脂塗料_淡彩 時間的制約なし	m2	隠岐	578			4週8休（週休2日対応）
5-1-5　橋梁塗装工	TDT400987	昼間_新橋・新橋継手部共通【材工共】	上塗り_長油性フタル酸樹脂塗料_淡彩 時間的制約受ける	m2	本土	*3			4週8休（週休2日対応）
5-1-5　橋梁塗装工	TDT400987	昼間_新橋・新橋継手部共通【材工共】	上塗り_長油性フタル酸樹脂塗料_淡彩 時間的制約受ける	m2	隠岐	608			4週8休（週休2日対応）
5-1-5　橋梁塗装工	TDT400989	昼間_新橋・新橋継手部共通【材工共】	上塗り_長油性フタル酸樹脂塗料_淡彩 時間的制約著しく受ける	m2	本土	*3			4週8休（週休2日対応）
5-1-5　橋梁塗装工	TDT400989	昼間_新橋・新橋継手部共通【材工共】	上塗り_長油性フタル酸樹脂塗料_淡彩 時間的制約著しく受ける	m2	隠岐	649			4週8休（週休2日対応）
5-1-5　橋梁塗装工	TDT400991	昼間_新橋・新橋継手部共通【材工共】	上塗り_長油性フタル酸樹脂塗料_濃彩 時間的制約なし	m2	本土	*3			4週8休（週休2日対応）
5-1-5　橋梁塗装工	TDT400991	昼間_新橋・新橋継手部共通【材工共】	上塗り_長油性フタル酸樹脂塗料_濃彩 時間的制約なし	m2	隠岐	607			4週8休（週休2日対応）
5-1-5　橋梁塗装工	TDT400993	昼間_新橋・新橋継手部共通【材工共】	上塗り_長油性フタル酸樹脂塗料_濃彩 時間的制約受ける	m2	本土	*3			4週8休（週休2日対応）
5-1-5　橋梁塗装工	TDT400993	昼間_新橋・新橋継手部共通【材工共】	上塗り_長油性フタル酸樹脂塗料_濃彩 時間的制約受ける	m2	隠岐	638			4週8休（週休2日対応）
5-1-5　橋梁塗装工	TDT400995	昼間_新橋・新橋継手部共通【材工共】	上塗り_長油性フタル酸樹脂塗料_濃彩 時間的制約著しく受ける	m2	本土	*3			4週8休（週休2日対応）
5-1-5　橋梁塗装工	TDT400995	昼間_新橋・新橋継手部共通【材工共】	上塗り_長油性フタル酸樹脂塗料_濃彩 時間的制約著しく受ける	m2	隠岐	678			4週8休（週休2日対応）
5-1-5　橋梁塗装工	TDT400997	昼間_新橋・新橋継手部共通【材工共】	上塗り_ふっ素樹脂塗料_赤系 時間的制約なし	m2	本土	*3			4週8休（週休2日対応）
5-1-5　橋梁塗装工	TDT400997	昼間_新橋・新橋継手部共通【材工共】	上塗り_ふっ素樹脂塗料_赤系 時間的制約なし	m2	隠岐	1,753			4週8休（週休2日対応）
5-1-5　橋梁塗装工	TDT400999	昼間_新橋・新橋継手部共通【材工共】	上塗り_ふっ素樹脂塗料_赤系 時間的制約受ける	m2	本土	*3			4週8休（週休2日対応）
5-1-5　橋梁塗装工	TDT400999	昼間_新橋・新橋継手部共通【材工共】	上塗り_ふっ素樹脂塗料_赤系 時間的制約受ける	m2	隠岐	1,783			4週8休（週休2日対応）
5-1-5　橋梁塗装工	TDT401001	昼間_新橋・新橋継手部共通【材工共】	上塗り_ふっ素樹脂塗料_赤系 時間的制約著しく受ける	m2	本土	*3			4週8休（週休2日対応）
5-1-5　橋梁塗装工	TDT401001	昼間_新橋・新橋継手部共通【材工共】	上塗り_ふっ素樹脂塗料_赤系 時間的制約著しく受ける	m2	隠岐	1,823			4週8休（週休2日対応）
5-1-5　橋梁塗装工	TDT401003	昼間_新橋・新橋継手部共通【材工共】	上塗り_ふっ素樹脂塗料_淡彩 時間的制約なし	m2	本土	*3			4週8休（週休2日対応）
5-1-5　橋梁塗装工	TDT401003	昼間_新橋・新橋継手部共通【材工共】	上塗り_ふっ素樹脂塗料_淡彩 時間的制約なし	m2	隠岐	1,122			4週8休（週休2日対応）
5-1-5　橋梁塗装工	TDT401005	昼間_新橋・新橋継手部共通【材工共】	上塗り_ふっ素樹脂塗料_淡彩 時間的制約受ける	m2	本土	*3			4週8休（週休2日対応）
5-1-5　橋梁塗装工	TDT401005	昼間_新橋・新橋継手部共通【材工共】	上塗り_ふっ素樹脂塗料_淡彩 時間的制約受ける	m2	隠岐	1,152			4週8休（週休2日対応）
5-1-5　橋梁塗装工	TDT401007	昼間_新橋・新橋継手部共通【材工共】	上塗り_ふっ素樹脂塗料_淡彩 時間的制約著しく受ける	m2	本土	*3			4週8休（週休2日対応）
5-1-5　橋梁塗装工	TDT401007	昼間_新橋・新橋継手部共通【材工共】	上塗り_ふっ素樹脂塗料_淡彩 時間的制約著しく受ける	m2	隠岐	1,193			4週8休（週休2日対応）
5-1-5　橋梁塗装工	TDT401009	昼間_新橋・新橋継手部共通【材工共】	上塗り_ふっ素樹脂塗料_濃彩 時間的制約なし	m2	本土	*3			4週8休（週休2日対応）
5-1-5　橋梁塗装工	TDT401009	昼間_新橋・新橋継手部共通【材工共】	上塗り_ふっ素樹脂塗料_濃彩 時間的制約なし	m2	隠岐	1,369			4週8休（週休2日対応）

分類	単価CD	名称	規格	単位	地区名	単価値	留意事項	海上輸送費記載番号	摘要
5-1-5　橋梁塗装工	TDT401011	昼間_新橋・新橋継手部共通【材工共】	上塗り_ふっ素樹脂塗料_濃彩 時間的制約受ける	m2	本土	*3			4週8休（週休2日対応）
5-1-5　橋梁塗装工	TDT401011	昼間_新橋・新橋継手部共通【材工共】	上塗り_ふっ素樹脂塗料_濃彩 時間的制約受ける	m2	隠岐	1,399			4週8休（週休2日対応）
5-1-5　橋梁塗装工	TDT401013	昼間_新橋・新橋継手部共通【材工共】	上塗り_ふっ素樹脂塗料_濃彩 時間的制約著しく受ける	m2	本土	*3			4週8休（週休2日対応）
5-1-5　橋梁塗装工	TDT401013	昼間_新橋・新橋継手部共通【材工共】	上塗り_ふっ素樹脂塗料_濃彩 時間的制約著しく受ける	m2	隠岐	1,439			4週8休（週休2日対応）
5-1-5　橋梁塗装工	TDT401015	昼間_塗替塗装【材工共】	清掃・水洗い 時間的制約なし	m2	本土	*3			4週8休（週休2日対応）
5-1-5　橋梁塗装工	TDT401015	昼間_塗替塗装【材工共】	清掃・水洗い 時間的制約なし	m2	隠岐	131			4週8休（週休2日対応）
5-1-5　橋梁塗装工	TDT401017	昼間_塗替塗装【材工共】	清掃・水洗い 時間的制約受ける	m2	本土	*3			4週8休（週休2日対応）
5-1-5　橋梁塗装工	TDT401017	昼間_塗替塗装【材工共】	清掃・水洗い 時間的制約受ける	m2	隠岐	138			4週8休（週休2日対応）
5-1-5　橋梁塗装工	TDT401019	昼間_塗替塗装【材工共】	清掃・水洗い 時間的制約著しく受ける	m2	本土	*3			4週8休（週休2日対応）
5-1-5　橋梁塗装工	TDT401019	昼間_塗替塗装【材工共】	清掃・水洗い 時間的制約著しく受ける	m2	隠岐	149			4週8休（週休2日対応）
5-1-5　橋梁塗装工	TDT401021	昼間_塗替塗装【材工共】	素地調整_1種ケレン 時間的制約なし	m2	本土	*3			4週8休（週休2日対応）
5-1-5　橋梁塗装工	TDT401021	昼間_塗替塗装【材工共】	素地調整_1種ケレン 時間的制約なし	m2	隠岐	6,306			4週8休（週休2日対応）
5-1-5　橋梁塗装工	TDT401023	昼間_塗替塗装【材工共】	素地調整_1種ケレン 時間的制約受ける	m2	本土	*3			4週8休（週休2日対応）
5-1-5　橋梁塗装工	TDT401023	昼間_塗替塗装【材工共】	素地調整_1種ケレン 時間的制約受ける	m2	隠岐	6,502			4週8休（週休2日対応）
5-1-5　橋梁塗装工	TDT401025	昼間_塗替塗装【材工共】	素地調整_1種ケレン 時間的制約著しく受ける	m2	本土	*3			4週8休（週休2日対応）
5-1-5　橋梁塗装工	TDT401025	昼間_塗替塗装【材工共】	素地調整_1種ケレン 時間的制約著しく受ける	m2	隠岐	6,762			4週8休（週休2日対応）
5-1-5　橋梁塗装工	TDT401027	昼間_塗替塗装【材工共】	素地調整_2種ケレン 時間的制約なし	m2	本土	*3			4週8休（週休2日対応）
5-1-5　橋梁塗装工	TDT401027	昼間_塗替塗装【材工共】	素地調整_2種ケレン 時間的制約なし	m2	隠岐	2,491			4週8休（週休2日対応）
5-1-5　橋梁塗装工	TDT401029	昼間_塗替塗装【材工共】	素地調整_2種ケレン 時間的制約受ける	m2	本土	*3			4週8休（週休2日対応）
5-1-5　橋梁塗装工	TDT401029	昼間_塗替塗装【材工共】	素地調整_2種ケレン 時間的制約受ける	m2	隠岐	2,641			4週8休（週休2日対応）
5-1-5　橋梁塗装工	TDT401031	昼間_塗替塗装【材工共】	素地調整_2種ケレン 時間的制約著しく受ける	m2	本土	*3			4週8休（週休2日対応）
5-1-5　橋梁塗装工	TDT401031	昼間_塗替塗装【材工共】	素地調整_2種ケレン 時間的制約著しく受ける	m2	隠岐	2,841			4週8休（週休2日対応）
5-1-5　橋梁塗装工	TDT401033	昼間_塗替塗装【材工共】	素地調整_3種ケレンA 時間的制約なし	m2	本土	*3			4週8休（週休2日対応）
5-1-5　橋梁塗装工	TDT401033	昼間_塗替塗装【材工共】	素地調整_3種ケレンA 時間的制約なし	m2	隠岐	1,751			4週8休（週休2日対応）
5-1-5　橋梁塗装工	TDT401035	昼間_塗替塗装【材工共】	素地調整_3種ケレンA 時間的制約受ける	m2	本土	*3			4週8休（週休2日対応）
5-1-5　橋梁塗装工	TDT401035	昼間_塗替塗装【材工共】	素地調整_3種ケレンA 時間的制約受ける	m2	隠岐	1,857			4週8休（週休2日対応）
5-1-5　橋梁塗装工	TDT401037	昼間_塗替塗装【材工共】	素地調整_3種ケレンA 時間的制約著しく受ける	m2	本土	*3			4週8休（週休2日対応）
5-1-5　橋梁塗装工	TDT401037	昼間_塗替塗装【材工共】	素地調整_3種ケレンA 時間的制約著しく受ける	m2	隠岐	1,997			4週8休（週休2日対応）
5-1-5　橋梁塗装工	TDT401039	昼間_塗替塗装【材工共】	素地調整_3種ケレンB 時間的制約なし	m2	本土	*3			4週8休（週休2日対応）
5-1-5　橋梁塗装工	TDT401039	昼間_塗替塗装【材工共】	素地調整_3種ケレンB 時間的制約なし	m2	隠岐	996			4週8休（週休2日対応）
5-1-5　橋梁塗装工	TDT401041	昼間_塗替塗装【材工共】	素地調整_3種ケレンB 時間的制約受ける	m2	本土	*3			4週8休（週休2日対応）
5-1-5　橋梁塗装工	TDT401041	昼間_塗替塗装【材工共】	素地調整_3種ケレンB 時間的制約受ける	m2	隠岐	1,056			4週8休（週休2日対応）
5-1-5　橋梁塗装工	TDT401043	昼間_塗替塗装【材工共】	素地調整_3種ケレンB 時間的制約著しく受ける	m2	本土	*3			4週8休（週休2日対応）
5-1-5　橋梁塗装工	TDT401043	昼間_塗替塗装【材工共】	素地調整_3種ケレンB 時間的制約著しく受ける	m2	隠岐	1,136			4週8休（週休2日対応）
5-1-5　橋梁塗装工	TDT401045	昼間_塗替塗装【材工共】	素地調整_3種ケレンC 時間的制約なし	m2	本土	*3			4週8休（週休2日対応）
5-1-5　橋梁塗装工	TDT401045	昼間_塗替塗装【材工共】	素地調整_3種ケレンC 時間的制約なし	m2	隠岐	680			4週8休（週休2日対応）
5-1-5　橋梁塗装工	TDT401047	昼間_塗替塗装【材工共】	素地調整_3種ケレンC 時間的制約受ける	m2	本土	*3			4週8休（週休2日対応）
5-1-5　橋梁塗装工	TDT401047	昼間_塗替塗装【材工共】	素地調整_3種ケレンC 時間的制約受ける	m2	隠岐	721			4週8休（週休2日対応）
5-1-5　橋梁塗装工	TDT401049	昼間_塗替塗装【材工共】	素地調整_3種ケレンC 時間的制約著しく受ける	m2	本土	*3			4週8休（週休2日対応）
5-1-5　橋梁塗装工	TDT401049	昼間_塗替塗装【材工共】	素地調整_3種ケレンC 時間的制約著しく受ける	m2	隠岐	776			4週8休（週休2日対応）
5-1-5　橋梁塗装工	TDT401051	昼間_塗替塗装【材工共】	素地調整_4種ケレン 時間的制約なし	m2	本土	*3			4週8休（週休2日対応）
5-1-5　橋梁塗装工	TDT401051	昼間_塗替塗装【材工共】	素地調整_4種ケレン 時間的制約なし	m2	隠岐	452			4週8休（週休2日対応）
5-1-5　橋梁塗装工	TDT401053	昼間_塗替塗装【材工共】	素地調整_4種ケレン 時間的制約受ける	m2	本土	*3			4週8休（週休2日対応）
5-1-5　橋梁塗装工	TDT401053	昼間_塗替塗装【材工共】	素地調整_4種ケレン 時間的制約受ける	m2	隠岐	479			4週8休（週休2日対応）
5-1-5　橋梁塗装工	TDT401055	昼間_塗替塗装【材工共】	素地調整_4種ケレン 時間的制約著しく受ける	m2	本土	*3			4週8休（週休2日対応）
5-1-5　橋梁塗装工	TDT401055	昼間_塗替塗装【材工共】	素地調整_4種ケレン 時間的制約著しく受ける	m2	隠岐	515			4週8休（週休2日対応）

分類	単価CD	名称	規格	単位	地区名	単価値	留意事項	海上輸送費記載番号	摘要
5-1-5　橋梁塗装工	TDT401057	昼間_塗替塗装【材工共】	素地調整_研削材及びケレンかす回収・積込 時間的制約なし	m2	本土	*3			4週8休（週休2日対応）
5-1-5　橋梁塗装工	TDT401057	昼間_塗替塗装【材工共】	素地調整_研削材及びケレンかす回収・積込 時間的制約なし	m2	隠岐	3,197			4週8休（週休2日対応）
5-1-5　橋梁塗装工	TDT401059	昼間_塗替塗装【材工共】	素地調整_研削材及びケレンかす回収・積込 時間的制約受ける	m2	本土	*3			4週8休（週休2日対応）
5-1-5　橋梁塗装工	TDT401059	昼間_塗替塗装【材工共】	素地調整_研削材及びケレンかす回収・積込 時間的制約受ける	m2	隠岐	3,364			4週8休（週休2日対応）
5-1-5　橋梁塗装工	TDT401061	昼間_塗替塗装【材工共】	素地調整_研削材及びケレンかす回収・積込 時間的制約著しく受ける	m2	本土	*3			4週8休（週休2日対応）
5-1-5　橋梁塗装工	TDT401061	昼間_塗替塗装【材工共】	素地調整_研削材及びケレンかす回収・積込 時間的制約著しく受ける	m2	隠岐	3,585			4週8休（週休2日対応）
5-1-5　橋梁塗装工	TDT401063	昼間_塗替塗装【材工共】	下塗り_弱溶剤形変性エポキシ樹脂塗料(1層) はけ・ローラー, 時間的制約なし	m2	本土	*3			4週8休（週休2日対応）
5-1-5　橋梁塗装工	TDT401063	昼間_塗替塗装【材工共】	下塗り_弱溶剤形変性エポキシ樹脂塗料(1層) はけ・ローラー, 時間的制約なし	m2	隠岐	771			4週8休（週休2日対応）
5-1-5　橋梁塗装工	TDT401065	昼間_塗替塗装【材工共】	下塗り_弱溶剤形変性エポキシ樹脂塗料(1層) はけ・ローラー, 時間的制約受ける	m2	本土	*3			4週8休（週休2日対応）
5-1-5　橋梁塗装工	TDT401065	昼間_塗替塗装【材工共】	下塗り_弱溶剤形変性エポキシ樹脂塗料(1層) はけ・ローラー, 時間的制約受ける	m2	隠岐	802			4週8休（週休2日対応）
5-1-5　橋梁塗装工	TDT401067	昼間_塗替塗装【材工共】	下塗り_弱溶剤形変性エポキシ樹脂塗料(1層) はけ・ローラー, 時間的制約著しく受ける	m2	本土	*3			4週8休（週休2日対応）
5-1-5　橋梁塗装工	TDT401067	昼間_塗替塗装【材工共】	下塗り_弱溶剤形変性エポキシ樹脂塗料(1層) はけ・ローラー, 時間的制約著しく受ける	m2	隠岐	843			4週8休（週休2日対応）
5-1-5　橋梁塗装工	TDT401069	昼間_塗替塗装【材工共】	下塗り_弱溶剤形変性エポキシ樹脂塗料(2層) はけ・ローラー, 時間的制約なし	m2	本土	*3			4週8休（週休2日対応）
5-1-5　橋梁塗装工	TDT401069	昼間_塗替塗装【材工共】	下塗り_弱溶剤形変性エポキシ樹脂塗料(2層) はけ・ローラー, 時間的制約なし	m2	隠岐	1,544			4週8休（週休2日対応）
5-1-5　橋梁塗装工	TDT401071	昼間_塗替塗装【材工共】	下塗り_弱溶剤形変性エポキシ樹脂塗料(2層) はけ・ローラー, 時間的制約受ける	m2	本土	*3			4週8休（週休2日対応）
5-1-5　橋梁塗装工	TDT401071	昼間_塗替塗装【材工共】	下塗り_弱溶剤形変性エポキシ樹脂塗料(2層) はけ・ローラー, 時間的制約受ける	m2	隠岐	1,604			4週8休（週休2日対応）
5-1-5　橋梁塗装工	TDT401073	昼間_塗替塗装【材工共】	下塗り_弱溶剤形変性エポキシ樹脂塗料(2層) はけ・ローラー, 時間的制約著しく受ける	m2	本土	*3			4週8休（週休2日対応）
5-1-5　橋梁塗装工	TDT401073	昼間_塗替塗装【材工共】	下塗り_弱溶剤形変性エポキシ樹脂塗料(2層) はけ・ローラー, 時間的制約著しく受ける	m2	隠岐	1,685			4週8休（週休2日対応）
5-1-5　橋梁塗装工	TDT401075	昼間_塗替塗装【材工共】	下塗り_弱溶剤形変性エポキシ樹脂塗料(2層) スプレー, 時間的制約なし	m2	本土	*3			4週8休（週休2日対応）
5-1-5　橋梁塗装工	TDT401075	昼間_塗替塗装【材工共】	下塗り_弱溶剤形変性エポキシ樹脂塗料(2層) スプレー, 時間的制約なし	m2	隠岐	1,329			4週8休（週休2日対応）
5-1-5　橋梁塗装工	TDT401077	昼間_塗替塗装【材工共】	下塗り_弱溶剤形変性エポキシ樹脂塗料(2層) スプレー, 時間的制約受ける	m2	本土	*3			4週8休（週休2日対応）
5-1-5　橋梁塗装工	TDT401077	昼間_塗替塗装【材工共】	下塗り_弱溶剤形変性エポキシ樹脂塗料(2層) スプレー, 時間的制約受ける	m2	隠岐	1,371			4週8休（週休2日対応）
5-1-5　橋梁塗装工	TDT401079	昼間_塗替塗装【材工共】	下塗り_弱溶剤形変性エポキシ樹脂塗料(2層) スプレー, 時間的制約著しく受ける	m2	本土	*3			4週8休（週休2日対応）
5-1-5　橋梁塗装工	TDT401079	昼間_塗替塗装【材工共】	下塗り_弱溶剤形変性エポキシ樹脂塗料(2層) スプレー, 時間的制約著しく受ける	m2	隠岐	1,426			4週8休（週休2日対応）
5-1-5　橋梁塗装工	TDT401081	昼間_塗替塗装【材工共】	下塗り_鉛・クロムフリーさび止め(2層) はけ・ローラー, 時間的制約なし	m2	本土	*3			4週8休（週休2日対応）
5-1-5　橋梁塗装工	TDT401081	昼間_塗替塗装【材工共】	下塗り_鉛・クロムフリーさび止め(2層) はけ・ローラー, 時間的制約なし	m2	隠岐	1,181			4週8休（週休2日対応）
5-1-5　橋梁塗装工	TDT401083	昼間_塗替塗装【材工共】	下塗り_鉛・クロムフリーさび止め(2層) はけ・ローラー, 時間的制約受ける	m2	本土	*3			4週8休（週休2日対応）
5-1-5　橋梁塗装工	TDT401083	昼間_塗替塗装【材工共】	下塗り_鉛・クロムフリーさび止め(2層) はけ・ローラー, 時間的制約受ける	m2	隠岐	1,241			4週8休（週休2日対応）
5-1-5　橋梁塗装工	TDT401085	昼間_塗替塗装【材工共】	下塗り_鉛・クロムフリーさび止め(2層) はけ・ローラー, 時間的制約著しく受ける	m2	本土	*3			4週8休（週休2日対応）
5-1-5　橋梁塗装工	TDT401085	昼間_塗替塗装【材工共】	下塗り_鉛・クロムフリーさび止め(2層) はけ・ローラー, 時間的制約著しく受ける	m2	隠岐	1,322			4週8休（週休2日対応）
5-1-5　橋梁塗装工	TDT401087	昼間_塗替塗装【材工共】	下塗り_有機ジングリッチペイント(1層) はけ・ローラー, 時間的制約なし	m2	本土	*3			4週8休（週休2日対応）
5-1-5　橋梁塗装工	TDT401087	昼間_塗替塗装【材工共】	下塗り_有機ジングリッチペイント(1層) はけ・ローラー, 時間的制約なし	m2	隠岐	839			4週8休（週休2日対応）
5-1-5　橋梁塗装工	TDT401089	昼間_塗替塗装【材工共】	下塗り_有機ジングリッチペイント(1層) はけ・ローラー, 時間的制約受ける	m2	本土	*3			4週8休（週休2日対応）
5-1-5　橋梁塗装工	TDT401089	昼間_塗替塗装【材工共】	下塗り_有機ジングリッチペイント(1層) はけ・ローラー, 時間的制約受ける	m2	隠岐	869			4週8休（週休2日対応）
5-1-5　橋梁塗装工	TDT401091	昼間_塗替塗装【材工共】	下塗り_有機ジングリッチペイント(1層) はけ・ローラー, 時間的制約著しく受ける	m2	本土	*3			4週8休（週休2日対応）
5-1-5　橋梁塗装工	TDT401091	昼間_塗替塗装【材工共】	下塗り_有機ジングリッチペイント(1層) はけ・ローラー, 時間的制約著しく受ける	m2	隠岐	909			4週8休（週休2日対応）
5-1-5　橋梁塗装工	TDT401093	昼間_塗替塗装【材工共】	下塗り_有機ジングリッチペイント(2回/層) はけ・ローラー, 時間的制約なし	m2	本土	*3			4週8休（週休2日対応）
5-1-5　橋梁塗装工	TDT401093	昼間_塗替塗装【材工共】	下塗り_有機ジングリッチペイント(2回/層) はけ・ローラー, 時間的制約なし	m2	隠岐	1,902			4週8休（週休2日対応）
5-1-5　橋梁塗装工	TDT401095	昼間_塗替塗装【材工共】	下塗り_有機ジングリッチペイント(2回/層) はけ・ローラー, 時間的制約受ける	m2	本土	*3			4週8休（週休2日対応）
5-1-5　橋梁塗装工	TDT401095	昼間_塗替塗装【材工共】	下塗り_有機ジングリッチペイント(2回/層) はけ・ローラー, 時間的制約受ける	m2	隠岐	1,966			4週8休（週休2日対応）
5-1-5　橋梁塗装工	TDT401097	昼間_塗替塗装【材工共】	下塗り_有機ジングリッチペイント(2回/層) はけ・ローラー, 時間的制約著しく受ける	m2	本土	*3			4週8休（週休2日対応）
5-1-5　橋梁塗装工	TDT401097	昼間_塗替塗装【材工共】	下塗り_有機ジングリッチペイント(2回/層) はけ・ローラー, 時間的制約著しく受ける	m2	隠岐	2,051			4週8休（週休2日対応）
5-1-5　橋梁塗装工	TDT401099	昼間_塗替塗装【材工共】	下塗り_有機ジングリッチペイント(1層) スプレー, 時間的制約なし	m2	本土	*3			4週8休（週休2日対応）
5-1-5　橋梁塗装工	TDT401099	昼間_塗替塗装【材工共】	下塗り_有機ジングリッチペイント(1層) スプレー, 時間的制約なし	m2	隠岐	1,272			4週8休（週休2日対応）
5-1-5　橋梁塗装工	TDT401101	昼間_塗替塗装【材工共】	下塗り_有機ジングリッチペイント(1層) スプレー, 時間的制約受ける	m2	本土	*3			4週8休（週休2日対応）
5-1-5　橋梁塗装工	TDT401101	昼間_塗替塗装【材工共】	下塗り_有機ジングリッチペイント(1層) スプレー, 時間的制約受ける	m2	隠岐	1,298			4週8休（週休2日対応）

分類	単価CD	名称	規格	単位	地区名	単価値	留意事項	海上輸送費記載番号	摘要
5-1-5　橋梁塗装工	TDT401103	昼間_塗替塗装【材工共】	下塗り_有機ジングリッチペイント(1層) スプレー, 時間的制約著しく受ける	m2	本土	*3			4週8休（週休2日対応）
5-1-5　橋梁塗装工	TDT401103	昼間_塗替塗装【材工共】	下塗り_有機ジングリッチペイント(1層) スプレー, 時間的制約著しく受ける	m2	隠岐	1,333			4週8休（週休2日対応）
5-1-5　橋梁塗装工	TDT401105	昼間_塗替塗装【材工共】	下塗り_無溶剤形変性エポキシ樹脂塗料(2層) はけ・ローラー, 時間的制約なし	m2	本土	*3			4週8休（週休2日対応）
5-1-5　橋梁塗装工	TDT401105	昼間_塗替塗装【材工共】	下塗り_無溶剤形変性エポキシ樹脂塗料(2層) はけ・ローラー, 時間的制約なし	m2	隠岐	2,903			4週8休（週休2日対応）
5-1-5　橋梁塗装工	TDT401107	昼間_塗替塗装【材工共】	下塗り_無溶剤形変性エポキシ樹脂塗料(2層) はけ・ローラー, 時間的制約受ける	m2	本土	*3			4週8休（週休2日対応）
5-1-5　橋梁塗装工	TDT401107	昼間_塗替塗装【材工共】	下塗り_無溶剤形変性エポキシ樹脂塗料(2層) はけ・ローラー, 時間的制約受ける	m2	隠岐	2,967			4週8休（週休2日対応）
5-1-5　橋梁塗装工	TDT401109	昼間_塗替塗装【材工共】	下塗り_無溶剤形変性エポキシ樹脂塗料(2層) はけ・ローラー, 時間的制約著しく受ける	m2	本土	*3			4週8休（週休2日対応）
5-1-5　橋梁塗装工	TDT401109	昼間_塗替塗装【材工共】	下塗り_無溶剤形変性エポキシ樹脂塗料(2層) はけ・ローラー, 時間的制約著しく受ける	m2	隠岐	3,053			4週8休（週休2日対応）
5-1-5　橋梁塗装工	TDT401111	昼間_塗替塗装【材工共】	中塗り_長油性フタル酸樹脂塗料_赤系 はけ・ローラー, 時間的制約なし	m2	本土	*3			4週8休（週休2日対応）
5-1-5　橋梁塗装工	TDT401111	昼間_塗替塗装【材工共】	中塗り_長油性フタル酸樹脂塗料_赤系 はけ・ローラー, 時間的制約なし	m2	隠岐	615			4週8休（週休2日対応）
5-1-5　橋梁塗装工	TDT401113	昼間_塗替塗装【材工共】	中塗り_長油性フタル酸樹脂塗料_赤系 はけ・ローラー, 時間的制約受ける	m2	本土	*3			4週8休（週休2日対応）
5-1-5　橋梁塗装工	TDT401113	昼間_塗替塗装【材工共】	中塗り_長油性フタル酸樹脂塗料_赤系 はけ・ローラー, 時間的制約受ける	m2	隠岐	645			4週8休（週休2日対応）
5-1-5　橋梁塗装工	TDT401115	昼間_塗替塗装【材工共】	中塗り_長油性フタル酸樹脂塗料_赤系 はけ・ローラー, 時間的制約著しく受ける	m2	本土	*3			4週8休（週休2日対応）
5-1-5　橋梁塗装工	TDT401115	昼間_塗替塗装【材工共】	中塗り_長油性フタル酸樹脂塗料_赤系 はけ・ローラー, 時間的制約著しく受ける	m2	隠岐	685			4週8休（週休2日対応）
5-1-5　橋梁塗装工	TDT401117	昼間_塗替塗装【材工共】	中塗り_長油性フタル酸樹脂塗料_淡彩 はけ・ローラー, 時間的制約なし	m2	本土	*3			4週8休（週休2日対応）
5-1-5　橋梁塗装工	TDT401117	昼間_塗替塗装【材工共】	中塗り_長油性フタル酸樹脂塗料_淡彩 はけ・ローラー, 時間的制約なし	m2	隠岐	578			4週8休（週休2日対応）
5-1-5　橋梁塗装工	TDT401119	昼間_塗替塗装【材工共】	中塗り_長油性フタル酸樹脂塗料_淡彩 はけ・ローラー, 時間的制約受ける	m2	本土	*3			4週8休（週休2日対応）
5-1-5　橋梁塗装工	TDT401119	昼間_塗替塗装【材工共】	中塗り_長油性フタル酸樹脂塗料_淡彩 はけ・ローラー, 時間的制約受ける	m2	隠岐	608			4週8休（週休2日対応）
5-1-5　橋梁塗装工	TDT401121	昼間_塗替塗装【材工共】	中塗り_長油性フタル酸樹脂塗料_淡彩 はけ・ローラー, 時間的制約著しく受ける	m2	本土	*3			4週8休（週休2日対応）
5-1-5　橋梁塗装工	TDT401121	昼間_塗替塗装【材工共】	中塗り_長油性フタル酸樹脂塗料_淡彩 はけ・ローラー, 時間的制約著しく受ける	m2	隠岐	648			4週8休（週休2日対応）
5-1-5　橋梁塗装工	TDT401123	昼間_塗替塗装【材工共】	中塗り_長油性フタル酸樹脂塗料_濃彩 はけ・ローラー, 時間的制約なし	m2	本土	*3			4週8休（週休2日対応）
5-1-5　橋梁塗装工	TDT401123	昼間_塗替塗装【材工共】	中塗り_長油性フタル酸樹脂塗料_濃彩 はけ・ローラー, 時間的制約なし	m2	隠岐	599			4週8休（週休2日対応）
5-1-5　橋梁塗装工	TDT401125	昼間_塗替塗装【材工共】	中塗り_長油性フタル酸樹脂塗料_濃彩 はけ・ローラー, 時間的制約受ける	m2	本土	*3			4週8休（週休2日対応）
5-1-5　橋梁塗装工	TDT401125	昼間_塗替塗装【材工共】	中塗り_長油性フタル酸樹脂塗料_濃彩 はけ・ローラー, 時間的制約受ける	m2	隠岐	629			4週8休（週休2日対応）
5-1-5　橋梁塗装工	TDT401127	昼間_塗替塗装【材工共】	中塗り_長油性フタル酸樹脂塗料_濃彩 はけ・ローラー, 時間的制約著しく受ける	m2	本土	*3			4週8休（週休2日対応）
5-1-5　橋梁塗装工	TDT401127	昼間_塗替塗装【材工共】	中塗り_長油性フタル酸樹脂塗料_濃彩 はけ・ローラー, 時間的制約著しく受ける	m2	隠岐	670			4週8休（週休2日対応）
5-1-5　橋梁塗装工	TDT401129	昼間_塗替塗装【材工共】	中塗り_弱溶剤形ふっ素樹脂塗料_赤系 はけ・ローラー, 時間的制約なし	m2	本土	*3			4週8休（週休2日対応）
5-1-5　橋梁塗装工	TDT401129	昼間_塗替塗装【材工共】	中塗り_弱溶剤形ふっ素樹脂塗料_赤系 はけ・ローラー, 時間的制約なし	m2	隠岐	842			4週8休（週休2日対応）
5-1-5　橋梁塗装工	TDT401131	昼間_塗替塗装【材工共】	中塗り_弱溶剤形ふっ素樹脂塗料_赤系 はけ・ローラー, 時間的制約受ける	m2	本土	*3			4週8休（週休2日対応）
5-1-5　橋梁塗装工	TDT401131	昼間_塗替塗装【材工共】	中塗り_弱溶剤形ふっ素樹脂塗料_赤系 はけ・ローラー, 時間的制約受ける	m2	隠岐	873			4週8休（週休2日対応）
5-1-5　橋梁塗装工	TDT401133	昼間_塗替塗装【材工共】	中塗り_弱溶剤形ふっ素樹脂塗料_赤系 はけ・ローラー, 時間的制約著しく受ける	m2	本土	*3			4週8休（週休2日対応）
5-1-5　橋梁塗装工	TDT401133	昼間_塗替塗装【材工共】	中塗り_弱溶剤形ふっ素樹脂塗料_赤系 はけ・ローラー, 時間的制約著しく受ける	m2	隠岐	913			4週8休（週休2日対応）
5-1-5　橋梁塗装工	TDT401135	昼間_塗替塗装【材工共】	中塗り_弱溶剤形ふっ素樹脂塗料_赤系 スプレー, 時間的制約なし	m2	本土	*3			4週8休（週休2日対応）
5-1-5　橋梁塗装工	TDT401135	昼間_塗替塗装【材工共】	中塗り_弱溶剤形ふっ素樹脂塗料_赤系 スプレー, 時間的制約なし	m2	隠岐	751			4週8休（週休2日対応）
5-1-5　橋梁塗装工	TDT401137	昼間_塗替塗装【材工共】	中塗り_弱溶剤形ふっ素樹脂塗料_赤系 スプレー, 時間的制約受ける	m2	本土	*3			4週8休（週休2日対応）
5-1-5　橋梁塗装工	TDT401137	昼間_塗替塗装【材工共】	中塗り_弱溶剤形ふっ素樹脂塗料_赤系 スプレー, 時間的制約受ける	m2	隠岐	772			4週8休（週休2日対応）
5-1-5　橋梁塗装工	TDT401139	昼間_塗替塗装【材工共】	中塗り_弱溶剤形ふっ素樹脂塗料_赤系 スプレー, 時間的制約著しく受ける	m2	本土	*3			4週8休（週休2日対応）
5-1-5　橋梁塗装工	TDT401139	昼間_塗替塗装【材工共】	中塗り_弱溶剤形ふっ素樹脂塗料_赤系 スプレー, 時間的制約著しく受ける	m2	隠岐	800			4週8休（週休2日対応）
5-1-5　橋梁塗装工	TDT401141	昼間_塗替塗装【材工共】	中塗り_弱溶剤形ふっ素樹脂塗料_淡彩 はけ・ローラー, 時間的制約なし	m2	本土	*3			4週8休（週休2日対応）
5-1-5　橋梁塗装工	TDT401141	昼間_塗替塗装【材工共】	中塗り_弱溶剤形ふっ素樹脂塗料_淡彩 はけ・ローラー, 時間的制約なし	m2	隠岐	732			4週8休（週休2日対応）
5-1-5　橋梁塗装工	TDT401143	昼間_塗替塗装【材工共】	中塗り_弱溶剤形ふっ素樹脂塗料_淡彩 はけ・ローラー, 時間的制約受ける	m2	本土	*3			4週8休（週休2日対応）
5-1-5　橋梁塗装工	TDT401143	昼間_塗替塗装【材工共】	中塗り_弱溶剤形ふっ素樹脂塗料_淡彩 はけ・ローラー, 時間的制約受ける	m2	隠岐	762			4週8休（週休2日対応）
5-1-5　橋梁塗装工	TDT401145	昼間_塗替塗装【材工共】	中塗り_弱溶剤形ふっ素樹脂塗料_淡彩 はけ・ローラー, 時間的制約著しく受ける	m2	本土	*3			4週8休（週休2日対応）
5-1-5　橋梁塗装工	TDT401145	昼間_塗替塗装【材工共】	中塗り_弱溶剤形ふっ素樹脂塗料_淡彩 はけ・ローラー, 時間的制約著しく受ける	m2	隠岐	802			4週8休（週休2日対応）
5-1-5　橋梁塗装工	TDT401147	昼間_塗替塗装【材工共】	中塗り_弱溶剤形ふっ素樹脂塗料_淡彩 スプレー, 時間的制約なし	m2	本土	*3			4週8休（週休2日対応）
5-1-5　橋梁塗装工	TDT401147	昼間_塗替塗装【材工共】	中塗り_弱溶剤形ふっ素樹脂塗料_淡彩 スプレー, 時間的制約なし	m2	隠岐	620			4週8休（週休2日対応）

分類	単価CD	名称	規格	単位	地区名	単価値	留意事項	海上輸送費記載番号	摘要
5-1-5　橋梁塗装工	TDT401149	昼間_塗替塗装【材工共】	中塗り_弱溶剤形ふっ素樹脂塗料_淡彩 スプレー,時間的制約受ける	m2	本土	*3			4週8休（週休2日対応）
5-1-5　橋梁塗装工	TDT401149	昼間_塗替塗装【材工共】	中塗り_弱溶剤形ふっ素樹脂塗料_淡彩 スプレー,時間的制約受ける	m2	隠岐	640			4週8休（週休2日対応）
5-1-5　橋梁塗装工	TDT401151	昼間_塗替塗装【材工共】	中塗り_弱溶剤形ふっ素樹脂塗料_淡彩 スプレー,時間的制約著しく受ける	m2	本土	*3			4週8休（週休2日対応）
5-1-5　橋梁塗装工	TDT401151	昼間_塗替塗装【材工共】	中塗り_弱溶剤形ふっ素樹脂塗料_淡彩 スプレー,時間的制約著しく受ける	m2	隠岐	668			4週8休（週休2日対応）
5-1-5　橋梁塗装工	TDT401153	昼間_塗替塗装【材工共】	中塗り_弱溶剤形ふっ素樹脂塗料_濃彩 はけ・ローラー,時間的制約なし	m2	本土	*3			4週8休（週休2日対応）
5-1-5　橋梁塗装工	TDT401153	昼間_塗替塗装【材工共】	中塗り_弱溶剤形ふっ素樹脂塗料_濃彩 はけ・ローラー,時間的制約なし	m2	隠岐	782			4週8休（週休2日対応）
5-1-5　橋梁塗装工	TDT401155	昼間_塗替塗装【材工共】	中塗り_弱溶剤形ふっ素樹脂塗料_濃彩 はけ・ローラー,時間的制約受ける	m2	本土	*3			4週8休（週休2日対応）
5-1-5　橋梁塗装工	TDT401155	昼間_塗替塗装【材工共】	中塗り_弱溶剤形ふっ素樹脂塗料_濃彩 はけ・ローラー,時間的制約受ける	m2	隠岐	812			4週8休（週休2日対応）
5-1-5　橋梁塗装工	TDT401157	昼間_塗替塗装【材工共】	中塗り_弱溶剤形ふっ素樹脂塗料_濃彩 はけ・ローラー,時間的制約著しく受ける	m2	本土	*3			4週8休（週休2日対応）
5-1-5　橋梁塗装工	TDT401157	昼間_塗替塗装【材工共】	中塗り_弱溶剤形ふっ素樹脂塗料_濃彩 はけ・ローラー,時間的制約著しく受ける	m2	隠岐	852			4週8休（週休2日対応）
5-1-5　橋梁塗装工	TDT401159	昼間_塗替塗装【材工共】	中塗り_弱溶剤形ふっ素樹脂塗料_濃彩 スプレー,時間的制約なし	m2	本土	*3			4週8休（週休2日対応）
5-1-5　橋梁塗装工	TDT401159	昼間_塗替塗装【材工共】	中塗り_弱溶剤形ふっ素樹脂塗料_濃彩 スプレー,時間的制約なし	m2	隠岐	679			4週8休（週休2日対応）
5-1-5　橋梁塗装工	TDT401161	昼間_塗替塗装【材工共】	中塗り_弱溶剤形ふっ素樹脂塗料_濃彩 スプレー,時間的制約受ける	m2	本土	*3			4週8休（週休2日対応）
5-1-5　橋梁塗装工	TDT401161	昼間_塗替塗装【材工共】	中塗り_弱溶剤形ふっ素樹脂塗料_濃彩 スプレー,時間的制約受ける	m2	隠岐	700			4週8休（週休2日対応）
5-1-5　橋梁塗装工	TDT401163	昼間_塗替塗装【材工共】	中塗り_弱溶剤形ふっ素樹脂塗料_濃彩 スプレー,時間的制約著しく受ける	m2	本土	*3			4週8休（週休2日対応）
5-1-5　橋梁塗装工	TDT401163	昼間_塗替塗装【材工共】	中塗り_弱溶剤形ふっ素樹脂塗料_濃彩 スプレー,時間的制約著しく受ける	m2	隠岐	727			4週8休（週休2日対応）
5-1-5　橋梁塗装工	TDT401165	昼間_塗替塗装【材工共】	上塗り_長油性フタル酸樹脂塗料_赤系 はけ・ローラー,時間的制約なし	m2	本土	*3			4週8休（週休2日対応）
5-1-5　橋梁塗装工	TDT401165	昼間_塗替塗装【材工共】	上塗り_長油性フタル酸樹脂塗料_赤系 はけ・ローラー,時間的制約なし	m2	隠岐	668			4週8休（週休2日対応）
5-1-5　橋梁塗装工	TDT401167	昼間_塗替塗装【材工共】	上塗り_長油性フタル酸樹脂塗料_赤系 はけ・ローラー,時間的制約受ける	m2	本土	*3			4週8休（週休2日対応）
5-1-5　橋梁塗装工	TDT401167	昼間_塗替塗装【材工共】	上塗り_長油性フタル酸樹脂塗料_赤系 はけ・ローラー,時間的制約受ける	m2	隠岐	698			4週8休（週休2日対応）
5-1-5　橋梁塗装工	TDT401169	昼間_塗替塗装【材工共】	上塗り_長油性フタル酸樹脂塗料_赤系 はけ・ローラー,時間的制約著しく受ける	m2	本土	*3			4週8休（週休2日対応）
5-1-5　橋梁塗装工	TDT401169	昼間_塗替塗装【材工共】	上塗り_長油性フタル酸樹脂塗料_赤系 はけ・ローラー,時間的制約著しく受ける	m2	隠岐	738			4週8休（週休2日対応）
5-1-5　橋梁塗装工	TDT401171	昼間_塗替塗装【材工共】	上塗り_長油性フタル酸樹脂塗料_淡彩 はけ・ローラー,時間的制約なし	m2	本土	*3			4週8休（週休2日対応）
5-1-5　橋梁塗装工	TDT401171	昼間_塗替塗装【材工共】	上塗り_長油性フタル酸樹脂塗料_淡彩 はけ・ローラー,時間的制約なし	m2	隠岐	578			4週8休（週休2日対応）
5-1-5　橋梁塗装工	TDT401173	昼間_塗替塗装【材工共】	上塗り_長油性フタル酸樹脂塗料_淡彩 はけ・ローラー,時間的制約受ける	m2	本土	*3			4週8休（週休2日対応）
5-1-5　橋梁塗装工	TDT401173	昼間_塗替塗装【材工共】	上塗り_長油性フタル酸樹脂塗料_淡彩 はけ・ローラー,時間的制約受ける	m2	隠岐	608			4週8休（週休2日対応）
5-1-5　橋梁塗装工	TDT401175	昼間_塗替塗装【材工共】	上塗り_長油性フタル酸樹脂塗料_淡彩 はけ・ローラー,時間的制約著しく受ける	m2	本土	*3			4週8休（週休2日対応）
5-1-5　橋梁塗装工	TDT401175	昼間_塗替塗装【材工共】	上塗り_長油性フタル酸樹脂塗料_淡彩 はけ・ローラー,時間的制約著しく受ける	m2	隠岐	649			4週8休（週休2日対応）
5-1-5　橋梁塗装工	TDT401177	昼間_塗替塗装【材工共】	上塗り_長油性フタル酸樹脂塗料_濃彩 はけ・ローラー,時間的制約なし	m2	本土	*3			4週8休（週休2日対応）
5-1-5　橋梁塗装工	TDT401177	昼間_塗替塗装【材工共】	上塗り_長油性フタル酸樹脂塗料_濃彩 はけ・ローラー,時間的制約なし	m2	隠岐	607			4週8休（週休2日対応）
5-1-5　橋梁塗装工	TDT401179	昼間_塗替塗装【材工共】	上塗り_長油性フタル酸樹脂塗料_濃彩 はけ・ローラー,時間的制約受ける	m2	本土	*3			4週8休（週休2日対応）
5-1-5　橋梁塗装工	TDT401179	昼間_塗替塗装【材工共】	上塗り_長油性フタル酸樹脂塗料_濃彩 はけ・ローラー,時間的制約受ける	m2	隠岐	638			4週8休（週休2日対応）
5-1-5　橋梁塗装工	TDT401181	昼間_塗替塗装【材工共】	上塗り_長油性フタル酸樹脂塗料_濃彩 はけ・ローラー,時間的制約著しく受ける	m2	本土	*3			4週8休（週休2日対応）
5-1-5　橋梁塗装工	TDT401181	昼間_塗替塗装【材工共】	上塗り_長油性フタル酸樹脂塗料_濃彩 はけ・ローラー,時間的制約著しく受ける	m2	隠岐	678			4週8休（週休2日対応）
5-1-5　橋梁塗装工	TDT401183	昼間_塗替塗装【材工共】	上塗り_弱溶剤形ふっ素樹脂塗料_赤系 はけ・ローラー,時間的制約なし	m2	本土	*3			4週8休（週休2日対応）
5-1-5　橋梁塗装工	TDT401183	昼間_塗替塗装【材工共】	上塗り_弱溶剤形ふっ素樹脂塗料_赤系 はけ・ローラー,時間的制約なし	m2	隠岐	1,686			4週8休（週休2日対応）
5-1-5　橋梁塗装工	TDT401185	昼間_塗替塗装【材工共】	上塗り_弱溶剤形ふっ素樹脂塗料_赤系 はけ・ローラー,時間的制約受ける	m2	本土	*3			4週8休（週休2日対応）
5-1-5　橋梁塗装工	TDT401185	昼間_塗替塗装【材工共】	上塗り_弱溶剤形ふっ素樹脂塗料_赤系 はけ・ローラー,時間的制約受ける	m2	隠岐	1,716			4週8休（週休2日対応）
5-1-5　橋梁塗装工	TDT401187	昼間_塗替塗装【材工共】	上塗り_弱溶剤形ふっ素樹脂塗料_赤系 はけ・ローラー,時間的制約著しく受ける	m2	本土	*3			4週8休（週休2日対応）
5-1-5　橋梁塗装工	TDT401187	昼間_塗替塗装【材工共】	上塗り_弱溶剤形ふっ素樹脂塗料_赤系 はけ・ローラー,時間的制約著しく受ける	m2	隠岐	1,756			4週8休（週休2日対応）
5-1-5　橋梁塗装工	TDT401189	昼間_塗替塗装【材工共】	上塗り_弱溶剤形ふっ素樹脂塗料_赤系 スプレー,時間的制約なし	m2	本土	*3			4週8休（週休2日対応）
5-1-5　橋梁塗装工	TDT401189	昼間_塗替塗装【材工共】	上塗り_弱溶剤形ふっ素樹脂塗料_赤系 スプレー,時間的制約なし	m2	隠岐	1,700			4週8休（週休2日対応）
5-1-5　橋梁塗装工	TDT401191	昼間_塗替塗装【材工共】	上塗り_弱溶剤形ふっ素樹脂塗料_赤系 スプレー,時間的制約受ける	m2	本土	*3			4週8休（週休2日対応）
5-1-5　橋梁塗装工	TDT401191	昼間_塗替塗装【材工共】	上塗り_弱溶剤形ふっ素樹脂塗料_赤系 スプレー,時間的制約受ける	m2	隠岐	1,721			4週8休（週休2日対応）
5-1-5　橋梁塗装工	TDT401193	昼間_塗替塗装【材工共】	上塗り_弱溶剤形ふっ素樹脂塗料_赤系 スプレー,時間的制約著しく受ける	m2	本土	*3			4週8休（週休2日対応）
5-1-5　橋梁塗装工	TDT401193	昼間_塗替塗装【材工共】	上塗り_弱溶剤形ふっ素樹脂塗料_赤系 スプレー,時間的制約著しく受ける	m2	隠岐	1,748			4週8休（週休2日対応）

分類	単価CD	名称	規格	単位	地区名	単価値	留意事項	海上輸送費記載番号	摘要
5-1-5　橋梁塗装工	TDT401195	昼間_塗替塗装【材工共】	上塗り_弱溶剤形ふっ素樹脂塗料_淡彩 はけ・ローラー,時間的制約なし	m2	本土	*3			4週8休（週休2日対応）
5-1-5　橋梁塗装工	TDT401195	昼間_塗替塗装【材工共】	上塗り_弱溶剤形ふっ素樹脂塗料_淡彩 はけ・ローラー,時間的制約なし	m2	隠岐	1,064			4週8休（週休2日対応）
5-1-5　橋梁塗装工	TDT401197	昼間_塗替塗装【材工共】	上塗り_弱溶剤形ふっ素樹脂塗料_淡彩 はけ・ローラー,時間的制約受ける	m2	本土	*3			4週8休（週休2日対応）
5-1-5　橋梁塗装工	TDT401197	昼間_塗替塗装【材工共】	上塗り_弱溶剤形ふっ素樹脂塗料_淡彩 はけ・ローラー,時間的制約受ける	m2	隠岐	1,094			4週8休（週休2日対応）
5-1-5　橋梁塗装工	TDT401199	昼間_塗替塗装【材工共】	上塗り_弱溶剤形ふっ素樹脂塗料_淡彩 はけ・ローラー,時間的制約著しく受ける	m2	本土	*3			4週8休（週休2日対応）
5-1-5　橋梁塗装工	TDT401199	昼間_塗替塗装【材工共】	上塗り_弱溶剤形ふっ素樹脂塗料_淡彩 はけ・ローラー,時間的制約著しく受ける	m2	隠岐	1,135			4週8休（週休2日対応）
5-1-5　橋梁塗装工	TDT401201	昼間_塗替塗装【材工共】	上塗り_弱溶剤形ふっ素樹脂塗料_淡彩 スプレー,時間的制約なし	m2	本土	*3			4週8休（週休2日対応）
5-1-5　橋梁塗装工	TDT401201	昼間_塗替塗装【材工共】	上塗り_弱溶剤形ふっ素樹脂塗料_淡彩 スプレー,時間的制約なし	m2	隠岐	988			4週8休（週休2日対応）
5-1-5　橋梁塗装工	TDT401203	昼間_塗替塗装【材工共】	上塗り_弱溶剤形ふっ素樹脂塗料_淡彩 スプレー,時間的制約受ける	m2	本土	*3			4週8休（週休2日対応）
5-1-5　橋梁塗装工	TDT401203	昼間_塗替塗装【材工共】	上塗り_弱溶剤形ふっ素樹脂塗料_淡彩 スプレー,時間的制約受ける	m2	隠岐	1,008			4週8休（週休2日対応）
5-1-5　橋梁塗装工	TDT401205	昼間_塗替塗装【材工共】	上塗り_弱溶剤形ふっ素樹脂塗料_淡彩 スプレー,時間的制約著しく受ける	m2	本土	*3			4週8休（週休2日対応）
5-1-5　橋梁塗装工	TDT401205	昼間_塗替塗装【材工共】	上塗り_弱溶剤形ふっ素樹脂塗料_淡彩 スプレー,時間的制約著しく受ける	m2	隠岐	1,036			4週8休（週休2日対応）
5-1-5　橋梁塗装工	TDT401207	昼間_塗替塗装【材工共】	上塗り_弱溶剤形ふっ素樹脂塗料_濃彩 はけ・ローラー,時間的制約なし	m2	本土	*3			4週8休（週休2日対応）
5-1-5　橋梁塗装工	TDT401207	昼間_塗替塗装【材工共】	上塗り_弱溶剤形ふっ素樹脂塗料_濃彩 はけ・ローラー,時間的制約なし	m2	隠岐	1,307			4週8休（週休2日対応）
5-1-5　橋梁塗装工	TDT401209	昼間_塗替塗装【材工共】	上塗り_弱溶剤形ふっ素樹脂塗料_濃彩 はけ・ローラー,時間的制約受ける	m2	本土	*3			4週8休（週休2日対応）
5-1-5　橋梁塗装工	TDT401209	昼間_塗替塗装【材工共】	上塗り_弱溶剤形ふっ素樹脂塗料_濃彩 はけ・ローラー,時間的制約受ける	m2	隠岐	1,337			4週8休（週休2日対応）
5-1-5　橋梁塗装工	TDT401211	昼間_塗替塗装【材工共】	上塗り_弱溶剤形ふっ素樹脂塗料_濃彩 はけ・ローラー,時間的制約著しく受ける	m2	本土	*3			4週8休（週休2日対応）
5-1-5　橋梁塗装工	TDT401211	昼間_塗替塗装【材工共】	上塗り_弱溶剤形ふっ素樹脂塗料_濃彩 はけ・ローラー,時間的制約著しく受ける	m2	隠岐	1,377			4週8休（週休2日対応）
5-1-5　橋梁塗装工	TDT401213	昼間_塗替塗装【材工共】	上塗り_弱溶剤形ふっ素樹脂塗料_濃彩 スプレー,時間的制約なし	m2	本土	*3			4週8休（週休2日対応）
5-1-5　橋梁塗装工	TDT401213	昼間_塗替塗装【材工共】	上塗り_弱溶剤形ふっ素樹脂塗料_濃彩 スプレー,時間的制約なし	m2	隠岐	1,266			4週8休（週休2日対応）
5-1-5　橋梁塗装工	TDT401215	昼間_塗替塗装【材工共】	上塗り_弱溶剤形ふっ素樹脂塗料_濃彩 スプレー,時間的制約受ける	m2	本土	*3			4週8休（週休2日対応）
5-1-5　橋梁塗装工	TDT401215	昼間_塗替塗装【材工共】	上塗り_弱溶剤形ふっ素樹脂塗料_濃彩 スプレー,時間的制約受ける	m2	隠岐	1,287			4週8休（週休2日対応）
5-1-5　橋梁塗装工	TDT401217	昼間_塗替塗装【材工共】	上塗り_弱溶剤形ふっ素樹脂塗料_濃彩 スプレー,時間的制約著しく受ける	m2	本土	*3			4週8休（週休2日対応）
5-1-5　橋梁塗装工	TDT401217	昼間_塗替塗装【材工共】	上塗り_弱溶剤形ふっ素樹脂塗料_濃彩 スプレー,時間的制約著しく受ける	m2	隠岐	1,313			4週8休（週休2日対応）
5-1-5　橋梁塗装工	TDT401219	夜間_新橋・新橋継手部共通【材工共】	素地調整_動力工具処理 時間的制約なし	m2	本土	*3			4週8休（週休2日対応）
5-1-5　橋梁塗装工	TDT401219	夜間_新橋・新橋継手部共通【材工共】	素地調整_動力工具処理 時間的制約なし	m2	隠岐	5,734			4週8休（週休2日対応）
5-1-5　橋梁塗装工	TDT401221	夜間_新橋・新橋継手部共通【材工共】	素地調整_動力工具処理 時間的制約受ける	m2	本土	*3			4週8休（週休2日対応）
5-1-5　橋梁塗装工	TDT401221	夜間_新橋・新橋継手部共通【材工共】	素地調整_動力工具処理 時間的制約受ける	m2	隠岐	6,079			4週8休（週休2日対応）
5-1-5　橋梁塗装工	TDT401223	夜間_新橋・新橋継手部共通【材工共】	素地調整_動力工具処理 時間的制約著しく受ける	m2	本土	*3			4週8休（週休2日対応）
5-1-5　橋梁塗装工	TDT401223	夜間_新橋・新橋継手部共通【材工共】	素地調整_動力工具処理 時間的制約著しく受ける	m2	隠岐	6,539			4週8休（週休2日対応）
5-1-5　橋梁塗装工	TDT401225	夜間_新橋・新橋継手部共通【材工共】	素地調整_ブラスト処理 時間的制約なし	m2	本土	*3			4週8休（週休2日対応）
5-1-5　橋梁塗装工	TDT401225	夜間_新橋・新橋継手部共通【材工共】	素地調整_ブラスト処理 時間的制約なし	m2	隠岐	9,611			4週8休（週休2日対応）
5-1-5　橋梁塗装工	TDT401227	夜間_新橋・新橋継手部共通【材工共】	素地調整_ブラスト処理 時間的制約受ける	m2	本土	*3			4週8休（週休2日対応）
5-1-5　橋梁塗装工	TDT401227	夜間_新橋・新橋継手部共通【材工共】	素地調整_ブラスト処理 時間的制約受ける	m2	隠岐	9,996			4週8休（週休2日対応）
5-1-5　橋梁塗装工	TDT401229	夜間_新橋・新橋継手部共通【材工共】	素地調整_ブラスト処理 時間的制約著しく受ける	m2	本土	*3			4週8休（週休2日対応）
5-1-5　橋梁塗装工	TDT401229	夜間_新橋・新橋継手部共通【材工共】	素地調整_ブラスト処理 時間的制約著しく受ける	m2	隠岐	10,500			4週8休（週休2日対応）
5-1-5　橋梁塗装工	TDT401231	夜間_新橋・新橋継手部共通【材工共】	素地調整_研削材及びケレンかす回収・積込 時間的制約なし	m2	本土	*3			4週8休（週休2日対応）
5-1-5　橋梁塗装工	TDT401231	夜間_新橋・新橋継手部共通【材工共】	素地調整_研削材及びケレンかす回収・積込 時間的制約なし	m2	隠岐	4,581			4週8休（週休2日対応）
5-1-5　橋梁塗装工	TDT401233	夜間_新橋・新橋継手部共通【材工共】	素地調整_研削材及びケレンかす回収・積込 時間的制約受ける	m2	本土	*3			4週8休（週休2日対応）
5-1-5　橋梁塗装工	TDT401233	夜間_新橋・新橋継手部共通【材工共】	素地調整_研削材及びケレンかす回収・積込 時間的制約受ける	m2	隠岐	4,830			4週8休（週休2日対応）
5-1-5　橋梁塗装工	TDT401235	夜間_新橋・新橋継手部共通【材工共】	素地調整_研削材及びケレンかす回収・積込 時間的制約著しく受ける	m2	本土	*3			4週8休（週休2日対応）
5-1-5　橋梁塗装工	TDT401235	夜間_新橋・新橋継手部共通【材工共】	素地調整_研削材及びケレンかす回収・積込 時間的制約著しく受ける	m2	隠岐	5,162			4週8休（週休2日対応）
5-1-5　橋梁塗装工	TDT401237	夜間_新橋・新橋継手部共通【材工共】	ミストコート(変性エポキシ) 時間的制約なし	m2	本土	*3			4週8休（週休2日対応）
5-1-5　橋梁塗装工	TDT401237	夜間_新橋・新橋継手部共通【材工共】	ミストコート(変性エポキシ) 時間的制約なし	m2	隠岐	853			4週8休（週休2日対応）
5-1-5　橋梁塗装工	TDT401239	夜間_新橋・新橋継手部共通【材工共】	ミストコート(変性エポキシ) 時間的制約受ける	m2	本土	*3			4週8休（週休2日対応）
5-1-5　橋梁塗装工	TDT401239	夜間_新橋・新橋継手部共通【材工共】	ミストコート(変性エポキシ) 時間的制約受ける	m2	隠岐	895			4週8休（週休2日対応）

分類	単価CD	名称	規格	単位	地区名	単価値	留意事項	海上輸送費記載番号	摘要
5-1-5　橋梁塗装工	TDT401241	夜間_新橋・新橋継手部共通【材工共】	ミストコート(変性エポキシ) 時間的制約著しく受ける	m2	本土	*3			4週8休（週休2日対応）
5-1-5　橋梁塗装工	TDT401241	夜間_新橋・新橋継手部共通【材工共】	ミストコート(変性エポキシ) 時間的制約著しく受ける	m2	隠岐	951			4週8休（週休2日対応）
5-1-5　橋梁塗装工	TDT401243	夜間_新橋・新橋継手部共通【材工共】	下塗り_超厚膜形エポキシ樹脂塗料(2回/層) 時間的制約なし	m2	本土	*3			4週8休（週休2日対応）
5-1-5　橋梁塗装工	TDT401243	夜間_新橋・新橋継手部共通【材工共】	下塗り_超厚膜形エポキシ樹脂塗料(2回/層) 時間的制約なし	m2	隠岐	3,567			4週8休（週休2日対応）
5-1-5　橋梁塗装工	TDT401245	夜間_新橋・新橋継手部共通【材工共】	下塗り_超厚膜形エポキシ樹脂塗料(2回/層) 時間的制約受ける	m2	本土	*3			4週8休（週休2日対応）
5-1-5　橋梁塗装工	TDT401245	夜間_新橋・新橋継手部共通【材工共】	下塗り_超厚膜形エポキシ樹脂塗料(2回/層) 時間的制約受ける	m2	隠岐	3,685			4週8休（週休2日対応）
5-1-5　橋梁塗装工	TDT401247	夜間_新橋・新橋継手部共通【材工共】	下塗り_超厚膜形エポキシ樹脂塗料(2回/層) 時間的制約著しく受ける	m2	本土	*3			4週8休（週休2日対応）
5-1-5　橋梁塗装工	TDT401247	夜間_新橋・新橋継手部共通【材工共】	下塗り_超厚膜形エポキシ樹脂塗料(2回/層) 時間的制約著しく受ける	m2	隠岐	3,843			4週8休（週休2日対応）
5-1-5　橋梁塗装工	TDT401249	夜間_新橋・新橋継手部共通【材工共】	下塗り_有機ジングリッチペイント(2層) 時間的制約なし	m2	本土	*3			4週8休（週休2日対応）
5-1-5　橋梁塗装工	TDT401249	夜間_新橋・新橋継手部共通【材工共】	下塗り_有機ジングリッチペイント(2層) 時間的制約なし	m2	隠岐	2,181			4週8休（週休2日対応）
5-1-5　橋梁塗装工	TDT401251	夜間_新橋・新橋継手部共通【材工共】	下塗り_有機ジングリッチペイント(2層) 時間的制約受ける	m2	本土	*3			4週8休（週休2日対応）
5-1-5　橋梁塗装工	TDT401251	夜間_新橋・新橋継手部共通【材工共】	下塗り_有機ジングリッチペイント(2層) 時間的制約受ける	m2	隠岐	2,272			4週8休（週休2日対応）
5-1-5　橋梁塗装工	TDT401253	夜間_新橋・新橋継手部共通【材工共】	下塗り_有機ジングリッチペイント(2層) 時間的制約著しく受ける	m2	本土	*3			4週8休（週休2日対応）
5-1-5　橋梁塗装工	TDT401253	夜間_新橋・新橋継手部共通【材工共】	下塗り_有機ジングリッチペイント(2層) 時間的制約著しく受ける	m2	隠岐	2,392			4週8休（週休2日対応）
5-1-5　橋梁塗装工	TDT401255	夜間_新橋・新橋継手部共通【材工共】	下塗り_有機ジングリッチペイント(2回/層) 時間的制約なし	m2	本土	*3			4週8休（週休2日対応）
5-1-5　橋梁塗装工	TDT401255	夜間_新橋・新橋継手部共通【材工共】	下塗り_有機ジングリッチペイント(2回/層) 時間的制約なし	m2	隠岐	2,432			4週8休（週休2日対応）
5-1-5　橋梁塗装工	TDT401257	夜間_新橋・新橋継手部共通【材工共】	下塗り_有機ジングリッチペイント(2回/層) 時間的制約受ける	m2	本土	*3			4週8休（週休2日対応）
5-1-5　橋梁塗装工	TDT401257	夜間_新橋・新橋継手部共通【材工共】	下塗り_有機ジングリッチペイント(2回/層) 時間的制約受ける	m2	隠岐	2,528			4週8休（週休2日対応）
5-1-5　橋梁塗装工	TDT401259	夜間_新橋・新橋継手部共通【材工共】	下塗り_有機ジングリッチペイント(2回/層) 時間的制約著しく受ける	m2	本土	*3			4週8休（週休2日対応）
5-1-5　橋梁塗装工	TDT401259	夜間_新橋・新橋継手部共通【材工共】	下塗り_有機ジングリッチペイント(2回/層) 時間的制約著しく受ける	m2	隠岐	2,655			4週8休（週休2日対応）
5-1-5　橋梁塗装工	TDT401261	夜間_新橋・新橋継手部共通【材工共】	下塗り_変性エポキシ樹脂塗料(2層) 時間的制約なし	m2	本土	*3			4週8休（週休2日対応）
5-1-5　橋梁塗装工	TDT401261	夜間_新橋・新橋継手部共通【材工共】	下塗り_変性エポキシ樹脂塗料(2層) 時間的制約なし	m2	隠岐	2,041			4週8休（週休2日対応）
5-1-5　橋梁塗装工	TDT401263	夜間_新橋・新橋継手部共通【材工共】	下塗り_変性エポキシ樹脂塗料(2層) 時間的制約受ける	m2	本土	*3			4週8休（週休2日対応）
5-1-5　橋梁塗装工	TDT401263	夜間_新橋・新橋継手部共通【材工共】	下塗り_変性エポキシ樹脂塗料(2層) 時間的制約受ける	m2	隠岐	2,131			4週8休（週休2日対応）
5-1-5　橋梁塗装工	TDT401265	夜間_新橋・新橋継手部共通【材工共】	下塗り_変性エポキシ樹脂塗料(2層) 時間的制約著しく受ける	m2	本土	*3			4週8休（週休2日対応）
5-1-5　橋梁塗装工	TDT401265	夜間_新橋・新橋継手部共通【材工共】	下塗り_変性エポキシ樹脂塗料(2層) 時間的制約著しく受ける	m2	隠岐	2,252			4週8休（週休2日対応）
5-1-5　橋梁塗装工	TDT401267	夜間_新橋・新橋継手部共通【材工共】	下塗り_鉛・クロムフリーさび止め(3層) 時間的制約なし	m2	本土	*3			4週8休（週休2日対応）
5-1-5　橋梁塗装工	TDT401267	夜間_新橋・新橋継手部共通【材工共】	下塗り_鉛・クロムフリーさび止め(3層) 時間的制約なし	m2	隠岐	2,527			4週8休（週休2日対応）
5-1-5　橋梁塗装工	TDT401269	夜間_新橋・新橋継手部共通【材工共】	下塗り_鉛・クロムフリーさび止め(3層) 時間的制約受ける	m2	本土	*3			4週8休（週休2日対応）
5-1-5　橋梁塗装工	TDT401269	夜間_新橋・新橋継手部共通【材工共】	下塗り_鉛・クロムフリーさび止め(3層) 時間的制約受ける	m2	隠岐	2,661			4週8休（週休2日対応）
5-1-5　橋梁塗装工	TDT401271	夜間_新橋・新橋継手部共通【材工共】	下塗り_鉛・クロムフリーさび止め(3層) 時間的制約著しく受ける	m2	本土	*3			4週8休（週休2日対応）
5-1-5　橋梁塗装工	TDT401271	夜間_新橋・新橋継手部共通【材工共】	下塗り_鉛・クロムフリーさび止め(3層) 時間的制約著しく受ける	m2	隠岐	2,843			4週8休（週休2日対応）
5-1-5　橋梁塗装工	TDT401273	夜間_新橋・新橋継手部共通【材工共】	下塗り_変性エポキシ樹脂塗料(1層) 時間的制約なし	m2	本土	*3			4週8休（週休2日対応）
5-1-5　橋梁塗装工	TDT401273	夜間_新橋・新橋継手部共通【材工共】	下塗り_変性エポキシ樹脂塗料(1層) 時間的制約なし	m2	隠岐	1,019			4週8休（週休2日対応）
5-1-5　橋梁塗装工	TDT401275	夜間_新橋・新橋継手部共通【材工共】	下塗り_変性エポキシ樹脂塗料(1層) 時間的制約受ける	m2	本土	*3			4週8休（週休2日対応）
5-1-5　橋梁塗装工	TDT401275	夜間_新橋・新橋継手部共通【材工共】	下塗り_変性エポキシ樹脂塗料(1層) 時間的制約受ける	m2	隠岐	1,065			4週8休（週休2日対応）
5-1-5　橋梁塗装工	TDT401277	夜間_新橋・新橋継手部共通【材工共】	下塗り_変性エポキシ樹脂塗料(1層) 時間的制約著しく受ける	m2	本土	*3			4週8休（週休2日対応）
5-1-5　橋梁塗装工	TDT401277	夜間_新橋・新橋継手部共通【材工共】	下塗り_変性エポキシ樹脂塗料(1層) 時間的制約著しく受ける	m2	隠岐	1,126			4週8休（週休2日対応）
5-1-5　橋梁塗装工	TDT401279	夜間_新橋・新橋継手部共通【材工共】	準備・補修 時間的制約なし	m2	本土	*3			4週8休（週休2日対応）
5-1-5　橋梁塗装工	TDT401279	夜間_新橋・新橋継手部共通【材工共】	準備・補修 時間的制約なし	m2	隠岐	454			4週8休（週休2日対応）
5-1-5　橋梁塗装工	TDT401281	夜間_新橋・新橋継手部共通【材工共】	準備・補修 時間的制約受ける	m2	本土	*3			4週8休（週休2日対応）
5-1-5　橋梁塗装工	TDT401281	夜間_新橋・新橋継手部共通【材工共】	準備・補修 時間的制約受ける	m2	隠岐	482			4週8休（週休2日対応）
5-1-5　橋梁塗装工	TDT401283	夜間_新橋・新橋継手部共通【材工共】	準備・補修 時間的制約著しく受ける	m2	本土	*3			4週8休（週休2日対応）
5-1-5　橋梁塗装工	TDT401283	夜間_新橋・新橋継手部共通【材工共】	準備・補修 時間的制約著しく受ける	m2	隠岐	518			4週8休（週休2日対応）
5-1-5　橋梁塗装工	TDT401285	夜間_新橋・新橋継手部共通【材工共】	中塗り_長油性フタル酸樹脂塗料_赤系 時間的制約なし	m2	本土	*3			4週8休（週休2日対応）
5-1-5　橋梁塗装工	TDT401285	夜間_新橋・新橋継手部共通【材工共】	中塗り_長油性フタル酸樹脂塗料_赤系 時間的制約なし	m2	隠岐	866			4週8休（週休2日対応）

分類	単価CD	名称	規格	単位	地区名	単価値	留意事項	海上輸送費記載番号	摘要
5-1-5　橋梁塗装工	TDT401287	夜間_新橋・新橋継手部共通【材工共】	中塗り_長油性フタル酸樹脂塗料_赤系 時間的制約受ける	m2	本土	*3			4週8休（週休2日対応）
5-1-5　橋梁塗装工	TDT401287	夜間_新橋・新橋継手部共通【材工共】	中塗り_長油性フタル酸樹脂塗料_赤系 時間的制約受ける	m2	隠岐	911			4週8休（週休2日対応）
5-1-5　橋梁塗装工	TDT401289	夜間_新橋・新橋継手部共通【材工共】	中塗り_長油性フタル酸樹脂塗料_赤系 時間的制約著しく受ける	m2	本土	*3			4週8休（週休2日対応）
5-1-5　橋梁塗装工	TDT401289	夜間_新橋・新橋継手部共通【材工共】	中塗り_長油性フタル酸樹脂塗料_赤系 時間的制約著しく受ける	m2	隠岐	972			4週8休（週休2日対応）
5-1-5　橋梁塗装工	TDT401291	夜間_新橋・新橋継手部共通【材工共】	中塗り_長油性フタル酸樹脂塗料_淡彩 時間的制約なし	m2	本土	*3			4週8休（週休2日対応）
5-1-5　橋梁塗装工	TDT401291	夜間_新橋・新橋継手部共通【材工共】	中塗り_長油性フタル酸樹脂塗料_淡彩 時間的制約なし	m2	隠岐	829			4週8休（週休2日対応）
5-1-5　橋梁塗装工	TDT401293	夜間_新橋・新橋継手部共通【材工共】	中塗り_長油性フタル酸樹脂塗料_淡彩 時間的制約受ける	m2	本土	*3			4週8休（週休2日対応）
5-1-5　橋梁塗装工	TDT401293	夜間_新橋・新橋継手部共通【材工共】	中塗り_長油性フタル酸樹脂塗料_淡彩 時間的制約受ける	m2	隠岐	875			4週8休（週休2日対応）
5-1-5　橋梁塗装工	TDT401295	夜間_新橋・新橋継手部共通【材工共】	中塗り_長油性フタル酸樹脂塗料_淡彩 時間的制約著しく受ける	m2	本土	*3			4週8休（週休2日対応）
5-1-5　橋梁塗装工	TDT401295	夜間_新橋・新橋継手部共通【材工共】	中塗り_長油性フタル酸樹脂塗料_淡彩 時間的制約著しく受ける	m2	隠岐	935			4週8休（週休2日対応）
5-1-5　橋梁塗装工	TDT401297	夜間_新橋・新橋継手部共通【材工共】	中塗り_長油性フタル酸樹脂塗料_濃彩 時間的制約なし	m2	本土	*3			4週8休（週休2日対応）
5-1-5　橋梁塗装工	TDT401297	夜間_新橋・新橋継手部共通【材工共】	中塗り_長油性フタル酸樹脂塗料_濃彩 時間的制約なし	m2	隠岐	851			4週8休（週休2日対応）
5-1-5　橋梁塗装工	TDT401299	夜間_新橋・新橋継手部共通【材工共】	中塗り_長油性フタル酸樹脂塗料_濃彩 時間的制約受ける	m2	本土	*3			4週8休（週休2日対応）
5-1-5　橋梁塗装工	TDT401299	夜間_新橋・新橋継手部共通【材工共】	中塗り_長油性フタル酸樹脂塗料_濃彩 時間的制約受ける	m2	隠岐	896			4週8休（週休2日対応）
5-1-5　橋梁塗装工	TDT401301	夜間_新橋・新橋継手部共通【材工共】	中塗り_長油性フタル酸樹脂塗料_濃彩 時間的制約著しく受ける	m2	本土	*3			4週8休（週休2日対応）
5-1-5　橋梁塗装工	TDT401301	夜間_新橋・新橋継手部共通【材工共】	中塗り_長油性フタル酸樹脂塗料_濃彩 時間的制約著しく受ける	m2	隠岐	956			4週8休（週休2日対応）
5-1-5　橋梁塗装工	TDT401303	夜間_新橋・新橋継手部共通【材工共】	中塗り_ふっ素樹脂塗料_赤系 時間的制約なし	m2	本土	*3			4週8休（週休2日対応）
5-1-5　橋梁塗装工	TDT401303	夜間_新橋・新橋継手部共通【材工共】	中塗り_ふっ素樹脂塗料_赤系 時間的制約なし	m2	隠岐	1,079			4週8休（週休2日対応）
5-1-5　橋梁塗装工	TDT401305	夜間_新橋・新橋継手部共通【材工共】	中塗り_ふっ素樹脂塗料_赤系 時間的制約受ける	m2	本土	*3			4週8休（週休2日対応）
5-1-5　橋梁塗装工	TDT401305	夜間_新橋・新橋継手部共通【材工共】	中塗り_ふっ素樹脂塗料_赤系 時間的制約受ける	m2	隠岐	1,124			4週8休（週休2日対応）
5-1-5　橋梁塗装工	TDT401307	夜間_新橋・新橋継手部共通【材工共】	中塗り_ふっ素樹脂塗料_赤系 時間的制約著しく受ける	m2	本土	*3			4週8休（週休2日対応）
5-1-5　橋梁塗装工	TDT401307	夜間_新橋・新橋継手部共通【材工共】	中塗り_ふっ素樹脂塗料_赤系 時間的制約著しく受ける	m2	隠岐	1,184			4週8休（週休2日対応）
5-1-5　橋梁塗装工	TDT401309	夜間_新橋・新橋継手部共通【材工共】	中塗り_ふっ素樹脂塗料_淡彩 時間的制約なし	m2	本土	*3			4週8休（週休2日対応）
5-1-5　橋梁塗装工	TDT401309	夜間_新橋・新橋継手部共通【材工共】	中塗り_ふっ素樹脂塗料_淡彩 時間的制約なし	m2	隠岐	974			4週8休（週休2日対応）
5-1-5　橋梁塗装工	TDT401311	夜間_新橋・新橋継手部共通【材工共】	中塗り_ふっ素樹脂塗料_淡彩 時間的制約受ける	m2	本土	*3			4週8休（週休2日対応）
5-1-5　橋梁塗装工	TDT401311	夜間_新橋・新橋継手部共通【材工共】	中塗り_ふっ素樹脂塗料_淡彩 時間的制約受ける	m2	隠岐	1,019			4週8休（週休2日対応）
5-1-5　橋梁塗装工	TDT401313	夜間_新橋・新橋継手部共通【材工共】	中塗り_ふっ素樹脂塗料_淡彩 時間的制約著しく受ける	m2	本土	*3			4週8休（週休2日対応）
5-1-5　橋梁塗装工	TDT401313	夜間_新橋・新橋継手部共通【材工共】	中塗り_ふっ素樹脂塗料_淡彩 時間的制約著しく受ける	m2	隠岐	1,080			4週8休（週休2日対応）
5-1-5　橋梁塗装工	TDT401315	夜間_新橋・新橋継手部共通【材工共】	中塗り_ふっ素樹脂塗料_濃彩 時間的制約なし	m2	本土	*3			4週8休（週休2日対応）
5-1-5　橋梁塗装工	TDT401315	夜間_新橋・新橋継手部共通【材工共】	中塗り_ふっ素樹脂塗料_濃彩 時間的制約なし	m2	隠岐	1,021			4週8休（週休2日対応）
5-1-5　橋梁塗装工	TDT401317	夜間_新橋・新橋継手部共通【材工共】	中塗り_ふっ素樹脂塗料_濃彩 時間的制約受ける	m2	本土	*3			4週8休（週休2日対応）
5-1-5　橋梁塗装工	TDT401317	夜間_新橋・新橋継手部共通【材工共】	中塗り_ふっ素樹脂塗料_濃彩 時間的制約受ける	m2	隠岐	1,067			4週8休（週休2日対応）
5-1-5　橋梁塗装工	TDT401319	夜間_新橋・新橋継手部共通【材工共】	中塗り_ふっ素樹脂塗料_濃彩 時間的制約著しく受ける	m2	本土	*3			4週8休（週休2日対応）
5-1-5　橋梁塗装工	TDT401319	夜間_新橋・新橋継手部共通【材工共】	中塗り_ふっ素樹脂塗料_濃彩 時間的制約著しく受ける	m2	隠岐	1,128			4週8休（週休2日対応）
5-1-5　橋梁塗装工	TDT401321	夜間_新橋・新橋継手部共通【材工共】	上塗り_長油性フタル酸樹脂塗料_赤系 時間的制約なし	m2	本土	*3			4週8休（週休2日対応）
5-1-5　橋梁塗装工	TDT401321	夜間_新橋・新橋継手部共通【材工共】	上塗り_長油性フタル酸樹脂塗料_赤系 時間的制約なし	m2	隠岐	919			4週8休（週休2日対応）
5-1-5　橋梁塗装工	TDT401323	夜間_新橋・新橋継手部共通【材工共】	上塗り_長油性フタル酸樹脂塗料_赤系 時間的制約受ける	m2	本土	*3			4週8休（週休2日対応）
5-1-5　橋梁塗装工	TDT401323	夜間_新橋・新橋継手部共通【材工共】	上塗り_長油性フタル酸樹脂塗料_赤系 時間的制約受ける	m2	隠岐	964			4週8休（週休2日対応）
5-1-5　橋梁塗装工	TDT401325	夜間_新橋・新橋継手部共通【材工共】	上塗り_長油性フタル酸樹脂塗料_赤系 時間的制約著しく受ける	m2	本土	*3			4週8休（週休2日対応）
5-1-5　橋梁塗装工	TDT401325	夜間_新橋・新橋継手部共通【材工共】	上塗り_長油性フタル酸樹脂塗料_赤系 時間的制約著しく受ける	m2	隠岐	1,024			4週8休（週休2日対応）
5-1-5　橋梁塗装工	TDT401327	夜間_新橋・新橋継手部共通【材工共】	上塗り_長油性フタル酸樹脂塗料_淡彩 時間的制約なし	m2	本土	*3			4週8休（週休2日対応）
5-1-5　橋梁塗装工	TDT401327	夜間_新橋・新橋継手部共通【材工共】	上塗り_長油性フタル酸樹脂塗料_淡彩 時間的制約なし	m2	隠岐	830			4週8休（週休2日対応）
5-1-5　橋梁塗装工	TDT401329	夜間_新橋・新橋継手部共通【材工共】	上塗り_長油性フタル酸樹脂塗料_淡彩 時間的制約受ける	m2	本土	*3			4週8休（週休2日対応）
5-1-5　橋梁塗装工	TDT401329	夜間_新橋・新橋継手部共通【材工共】	上塗り_長油性フタル酸樹脂塗料_淡彩 時間的制約受ける	m2	隠岐	875			4週8休（週休2日対応）
5-1-5　橋梁塗装工	TDT401331	夜間_新橋・新橋継手部共通【材工共】	上塗り_長油性フタル酸樹脂塗料_淡彩 時間的制約著しく受ける	m2	本土	*3			4週8休（週休2日対応）
5-1-5　橋梁塗装工	TDT401331	夜間_新橋・新橋継手部共通【材工共】	上塗り_長油性フタル酸樹脂塗料_淡彩 時間的制約著しく受ける	m2	隠岐	935			4週8休（週休2日対応）

分類	単価CD	名称	規格	単位	地区名	単価値	留意事項	海上輸送費記載番号	摘要
5-1-5　橋梁塗装工	TDT401333	夜間_新橋・新橋継手部共通【材工共】	上塗り_長油性フタル酸樹脂塗料_濃彩 時間的制約なし	m2	本土	*3			4週8休（週休2日対応）
5-1-5　橋梁塗装工	TDT401333	夜間_新橋・新橋継手部共通【材工共】	上塗り_長油性フタル酸樹脂塗料_濃彩 時間的制約なし	m2	隠岐	859			4週8休（週休2日対応）
5-1-5　橋梁塗装工	TDT401335	夜間_新橋・新橋継手部共通【材工共】	上塗り_長油性フタル酸樹脂塗料_濃彩 時間的制約受ける	m2	本土	*3			4週8休（週休2日対応）
5-1-5　橋梁塗装工	TDT401335	夜間_新橋・新橋継手部共通【材工共】	上塗り_長油性フタル酸樹脂塗料_濃彩 時間的制約受ける	m2	隠岐	904			4週8休（週休2日対応）
5-1-5　橋梁塗装工	TDT401337	夜間_新橋・新橋継手部共通【材工共】	上塗り_長油性フタル酸樹脂塗料_濃彩 時間的制約著しく受ける	m2	本土	*3			4週8休（週休2日対応）
5-1-5　橋梁塗装工	TDT401337	夜間_新橋・新橋継手部共通【材工共】	上塗り_長油性フタル酸樹脂塗料_濃彩 時間的制約著しく受ける	m2	隠岐	965			4週8休（週休2日対応）
5-1-5　橋梁塗装工	TDT401339	夜間_新橋・新橋継手部共通【材工共】	上塗り_ふっ素樹脂塗料_赤系 時間的制約なし	m2	本土	*3			4週8休（週休2日対応）
5-1-5　橋梁塗装工	TDT401339	夜間_新橋・新橋継手部共通【材工共】	上塗り_ふっ素樹脂塗料_赤系 時間的制約なし	m2	隠岐	2,004			4週8休（週休2日対応）
5-1-5　橋梁塗装工	TDT401341	夜間_新橋・新橋継手部共通【材工共】	上塗り_ふっ素樹脂塗料_赤系 時間的制約受ける	m2	本土	*3			4週8休（週休2日対応）
5-1-5　橋梁塗装工	TDT401341	夜間_新橋・新橋継手部共通【材工共】	上塗り_ふっ素樹脂塗料_赤系 時間的制約受ける	m2	隠岐	2,050			4週8休（週休2日対応）
5-1-5　橋梁塗装工	TDT401343	夜間_新橋・新橋継手部共通【材工共】	上塗り_ふっ素樹脂塗料_赤系 時間的制約著しく受ける	m2	本土	*3			4週8休（週休2日対応）
5-1-5　橋梁塗装工	TDT401343	夜間_新橋・新橋継手部共通【材工共】	上塗り_ふっ素樹脂塗料_赤系 時間的制約著しく受ける	m2	隠岐	2,110			4週8休（週休2日対応）
5-1-5　橋梁塗装工	TDT401345	夜間_新橋・新橋継手部共通【材工共】	上塗り_ふっ素樹脂塗料_淡彩 時間的制約なし	m2	本土	*3			4週8休（週休2日対応）
5-1-5　橋梁塗装工	TDT401345	夜間_新橋・新橋継手部共通【材工共】	上塗り_ふっ素樹脂塗料_淡彩 時間的制約なし	m2	隠岐	1,373			4週8休（週休2日対応）
5-1-5　橋梁塗装工	TDT401347	夜間_新橋・新橋継手部共通【材工共】	上塗り_ふっ素樹脂塗料_淡彩 時間的制約受ける	m2	本土	*3			4週8休（週休2日対応）
5-1-5　橋梁塗装工	TDT401347	夜間_新橋・新橋継手部共通【材工共】	上塗り_ふっ素樹脂塗料_淡彩 時間的制約受ける	m2	隠岐	1,419			4週8休（週休2日対応）
5-1-5　橋梁塗装工	TDT401349	夜間_新橋・新橋継手部共通【材工共】	上塗り_ふっ素樹脂塗料_淡彩 時間的制約著しく受ける	m2	本土	*3			4週8休（週休2日対応）
5-1-5　橋梁塗装工	TDT401349	夜間_新橋・新橋継手部共通【材工共】	上塗り_ふっ素樹脂塗料_淡彩 時間的制約著しく受ける	m2	隠岐	1,479			4週8休（週休2日対応）
5-1-5　橋梁塗装工	TDT401351	夜間_新橋・新橋継手部共通【材工共】	上塗り_ふっ素樹脂塗料_濃彩 時間的制約なし	m2	本土	*3			4週8休（週休2日対応）
5-1-5　橋梁塗装工	TDT401351	夜間_新橋・新橋継手部共通【材工共】	上塗り_ふっ素樹脂塗料_濃彩 時間的制約なし	m2	隠岐	1,620			4週8休（週休2日対応）
5-1-5　橋梁塗装工	TDT401353	夜間_新橋・新橋継手部共通【材工共】	上塗り_ふっ素樹脂塗料_濃彩 時間的制約受ける	m2	本土	*3			4週8休（週休2日対応）
5-1-5　橋梁塗装工	TDT401353	夜間_新橋・新橋継手部共通【材工共】	上塗り_ふっ素樹脂塗料_濃彩 時間的制約受ける	m2	隠岐	1,665			4週8休（週休2日対応）
5-1-5　橋梁塗装工	TDT401355	夜間_新橋・新橋継手部共通【材工共】	上塗り_ふっ素樹脂塗料_濃彩 時間的制約著しく受ける	m2	本土	*3			4週8休（週休2日対応）
5-1-5　橋梁塗装工	TDT401355	夜間_新橋・新橋継手部共通【材工共】	上塗り_ふっ素樹脂塗料_濃彩 時間的制約著しく受ける	m2	隠岐	1,726			4週8休（週休2日対応）
5-1-5　橋梁塗装工	TDT401357	夜間_塗替塗装【材工共】	清掃・水洗い 時間的制約なし	m2	本土	*3			4週8休（週休2日対応）
5-1-5　橋梁塗装工	TDT401357	夜間_塗替塗装【材工共】	清掃・水洗い 時間的制約なし	m2	隠岐	196			4週8休（週休2日対応）
5-1-5　橋梁塗装工	TDT401359	夜間_塗替塗装【材工共】	清掃・水洗い 時間的制約受ける	m2	本土	*3			4週8休（週休2日対応）
5-1-5　橋梁塗装工	TDT401359	夜間_塗替塗装【材工共】	清掃・水洗い 時間的制約受ける	m2	隠岐	208			4週8休（週休2日対応）
5-1-5　橋梁塗装工	TDT401361	夜間_塗替塗装【材工共】	清掃・水洗い 時間的制約著しく受ける	m2	本土	*3			4週8休（週休2日対応）
5-1-5　橋梁塗装工	TDT401361	夜間_塗替塗装【材工共】	清掃・水洗い 時間的制約著しく受ける	m2	隠岐	224			4週8休（週休2日対応）
5-1-5　橋梁塗装工	TDT401363	夜間_塗替塗装【材工共】	素地調整_1種ケレン 時間的制約なし	m2	本土	*3			4週8休（週休2日対応）
5-1-5　橋梁塗装工	TDT401363	夜間_塗替塗装【材工共】	素地調整_1種ケレン 時間的制約なし	m2	隠岐	7,933			4週8休（週休2日対応）
5-1-5　橋梁塗装工	TDT401365	夜間_塗替塗装【材工共】	素地調整_1種ケレン 時間的制約受ける	m2	本土	*3			4週8休（週休2日対応）
5-1-5　橋梁塗装工	TDT401365	夜間_塗替塗装【材工共】	素地調整_1種ケレン 時間的制約受ける	m2	隠岐	8,226			4週8休（週休2日対応）
5-1-5　橋梁塗装工	TDT401367	夜間_塗替塗装【材工共】	素地調整_1種ケレン 時間的制約著しく受ける	m2	本土	*3			4週8休（週休2日対応）
5-1-5　橋梁塗装工	TDT401367	夜間_塗替塗装【材工共】	素地調整_1種ケレン 時間的制約著しく受ける	m2	隠岐	8,616			4週8休（週休2日対応）
5-1-5　橋梁塗装工	TDT401369	夜間_塗替塗装【材工共】	素地調整_2種ケレン 時間的制約なし	m2	本土	*3			4週8休（週休2日対応）
5-1-5　橋梁塗装工	TDT401369	夜間_塗替塗装【材工共】	素地調整_2種ケレン 時間的制約なし	m2	隠岐	3,737			4週8休（週休2日対応）
5-1-5　橋梁塗装工	TDT401371	夜間_塗替塗装【材工共】	素地調整_2種ケレン 時間的制約受ける	m2	本土	*3			4週8休（週休2日対応）
5-1-5　橋梁塗装工	TDT401371	夜間_塗替塗装【材工共】	素地調整_2種ケレン 時間的制約受ける	m2	隠岐	3,962			4週8休（週休2日対応）
5-1-5　橋梁塗装工	TDT401373	夜間_塗替塗装【材工共】	素地調整_2種ケレン 時間的制約著しく受ける	m2	本土	*3			4週8休（週休2日対応）
5-1-5　橋梁塗装工	TDT401373	夜間_塗替塗装【材工共】	素地調整_2種ケレン 時間的制約著しく受ける	m2	隠岐	4,261			4週8休（週休2日対応）
5-1-5　橋梁塗装工	TDT401375	夜間_塗替塗装【材工共】	素地調整_3種ケレンA 時間的制約なし	m2	本土	*3			4週8休（週休2日対応）
5-1-5　橋梁塗装工	TDT401375	夜間_塗替塗装【材工共】	素地調整_3種ケレンA 時間的制約なし	m2	隠岐	2,627			4週8休（週休2日対応）
5-1-5　橋梁塗装工	TDT401377	夜間_塗替塗装【材工共】	素地調整_3種ケレンA 時間的制約受ける	m2	本土	*3			4週8休（週休2日対応）
5-1-5　橋梁塗装工	TDT401377	夜間_塗替塗装【材工共】	素地調整_3種ケレンA 時間的制約受ける	m2	隠岐	2,785			4週8休（週休2日対応）

分類	単価CD	名称	規格	単位	地区名	単価値	留意事項	海上輸送費記載番号	摘要
5-1-5　橋梁塗装工	TDT401379	夜間_塗替塗装【材工共】	素地調整_3種ケレンA 時間的制約著しく受ける	m2	本土	*3			4週8休（週休2日対応）
5-1-5　橋梁塗装工	TDT401379	夜間_塗替塗装【材工共】	素地調整_3種ケレンA 時間的制約著しく受ける	m2	隠岐	2,995			4週8休（週休2日対応）
5-1-5　橋梁塗装工	TDT401381	夜間_塗替塗装【材工共】	素地調整_3種ケレンB 時間的制約なし	m2	本土	*3			4週8休（週休2日対応）
5-1-5　橋梁塗装工	TDT401381	夜間_塗替塗装【材工共】	素地調整_3種ケレンB 時間的制約なし	m2	隠岐	1,490			4週8休（週休2日対応）
5-1-5　橋梁塗装工	TDT401383	夜間_塗替塗装【材工共】	素地調整_3種ケレンB 時間的制約受ける	m2	本土	*3			4週8休（週休2日対応）
5-1-5　橋梁塗装工	TDT401383	夜間_塗替塗装【材工共】	素地調整_3種ケレンB 時間的制約受ける	m2	隠岐	1,584			4週8休（週休2日対応）
5-1-5　橋梁塗装工	TDT401385	夜間_塗替塗装【材工共】	素地調整_3種ケレンB 時間的制約著しく受ける	m2	本土	*3			4週8休（週休2日対応）
5-1-5　橋梁塗装工	TDT401385	夜間_塗替塗装【材工共】	素地調整_3種ケレンB 時間的制約著しく受ける	m2	隠岐	1,704			4週8休（週休2日対応）
5-1-5　橋梁塗装工	TDT401387	夜間_塗替塗装【材工共】	素地調整_3種ケレンC 時間的制約なし	m2	本土	*3			4週8休（週休2日対応）
5-1-5　橋梁塗装工	TDT401387	夜間_塗替塗装【材工共】	素地調整_3種ケレンC 時間的制約なし	m2	隠岐	1,021			4週8休（週休2日対応）
5-1-5　橋梁塗装工	TDT401389	夜間_塗替塗装【材工共】	素地調整_3種ケレンC 時間的制約受ける	m2	本土	*3			4週8休（週休2日対応）
5-1-5　橋梁塗装工	TDT401389	夜間_塗替塗装【材工共】	素地調整_3種ケレンC 時間的制約受ける	m2	隠岐	1,082			4週8休（週休2日対応）
5-1-5　橋梁塗装工	TDT401391	夜間_塗替塗装【材工共】	素地調整_3種ケレンC 時間的制約著しく受ける	m2	本土	*3			4週8休（週休2日対応）
5-1-5　橋梁塗装工	TDT401391	夜間_塗替塗装【材工共】	素地調整_3種ケレンC 時間的制約著しく受ける	m2	隠岐	1,163			4週8休（週休2日対応）
5-1-5　橋梁塗装工	TDT401393	夜間_塗替塗装【材工共】	素地調整_4種ケレン 時間的制約なし	m2	本土	*3			4週8休（週休2日対応）
5-1-5　橋梁塗装工	TDT401393	夜間_塗替塗装【材工共】	素地調整_4種ケレン 時間的制約なし	m2	隠岐	678			4週8休（週休2日対応）
5-1-5　橋梁塗装工	TDT401395	夜間_塗替塗装【材工共】	素地調整_4種ケレン 時間的制約受ける	m2	本土	*3			4週8休（週休2日対応）
5-1-5　橋梁塗装工	TDT401395	夜間_塗替塗装【材工共】	素地調整_4種ケレン 時間的制約受ける	m2	隠岐	719			4週8休（週休2日対応）
5-1-5　橋梁塗装工	TDT401397	夜間_塗替塗装【材工共】	素地調整_4種ケレン 時間的制約著しく受ける	m2	本土	*3			4週8休（週休2日対応）
5-1-5　橋梁塗装工	TDT401397	夜間_塗替塗装【材工共】	素地調整_4種ケレン 時間的制約著しく受ける	m2	隠岐	773			4週8休（週休2日対応）
5-1-5　橋梁塗装工	TDT401399	夜間_塗替塗装【材工共】	素地調整_研削材及びケレンかす回収・積込 時間的制約なし	m2	本土	*3			4週8休（週休2日対応）
5-1-5　橋梁塗装工	TDT401399	夜間_塗替塗装【材工共】	素地調整_研削材及びケレンかす回収・積込 時間的制約なし	m2	隠岐	4,581			4週8休（週休2日対応）
5-1-5　橋梁塗装工	TDT401401	夜間_塗替塗装【材工共】	素地調整_研削材及びケレンかす回収・積込 時間的制約受ける	m2	本土	*3			4週8休（週休2日対応）
5-1-5　橋梁塗装工	TDT401401	夜間_塗替塗装【材工共】	素地調整_研削材及びケレンかす回収・積込 時間的制約受ける	m2	隠岐	4,830			4週8休（週休2日対応）
5-1-5　橋梁塗装工	TDT401403	夜間_塗替塗装【材工共】	素地調整_研削材及びケレンかす回収・積込 時間的制約著しく受ける	m2	本土	*3			4週8休（週休2日対応）
5-1-5　橋梁塗装工	TDT401403	夜間_塗替塗装【材工共】	素地調整_研削材及びケレンかす回収・積込 時間的制約著しく受ける	m2	隠岐	5,162			4週8休（週休2日対応）
5-1-5　橋梁塗装工	TDT401405	夜間_塗替塗装【材工共】	下塗り_弱溶剤形変性エポキシ樹脂塗料(1層) はけ・ローラー,時間的制約なし	m2	本土	*3			4週8休（週休2日対応）
5-1-5　橋梁塗装工	TDT401405	夜間_塗替塗装【材工共】	下塗り_弱溶剤形変性エポキシ樹脂塗料(1層) はけ・ローラー,時間的制約なし	m2	隠岐	1,022			4週8休（週休2日対応）
5-1-5　橋梁塗装工	TDT401407	夜間_塗替塗装【材工共】	下塗り_弱溶剤形変性エポキシ樹脂塗料(1層) はけ・ローラー,時間的制約受ける	m2	本土	*3			4週8休（週休2日対応）
5-1-5　橋梁塗装工	TDT401407	夜間_塗替塗装【材工共】	下塗り_弱溶剤形変性エポキシ樹脂塗料(1層) はけ・ローラー,時間的制約受ける	m2	隠岐	1,068			4週8休（週休2日対応）
5-1-5　橋梁塗装工	TDT401409	夜間_塗替塗装【材工共】	下塗り_弱溶剤形変性エポキシ樹脂塗料(1層) はけ・ローラー,時間的制約著しく受ける	m2	本土	*3			4週8休（週休2日対応）
5-1-5　橋梁塗装工	TDT401409	夜間_塗替塗装【材工共】	下塗り_弱溶剤形変性エポキシ樹脂塗料(1層) はけ・ローラー,時間的制約著しく受ける	m2	隠岐	1,129			4週8休（週休2日対応）
5-1-5　橋梁塗装工	TDT401411	夜間_塗替塗装【材工共】	下塗り_弱溶剤形変性エポキシ樹脂塗料(2層) はけ・ローラー,時間的制約なし	m2	本土	*3			4週8休（週休2日対応）
5-1-5　橋梁塗装工	TDT401411	夜間_塗替塗装【材工共】	下塗り_弱溶剤形変性エポキシ樹脂塗料(2層) はけ・ローラー,時間的制約なし	m2	隠岐	2,047			4週8休（週休2日対応）
5-1-5　橋梁塗装工	TDT401413	夜間_塗替塗装【材工共】	下塗り_弱溶剤形変性エポキシ樹脂塗料(2層) はけ・ローラー,時間的制約受ける	m2	本土	*3			4週8休（週休2日対応）
5-1-5　橋梁塗装工	TDT401413	夜間_塗替塗装【材工共】	下塗り_弱溶剤形変性エポキシ樹脂塗料(2層) はけ・ローラー,時間的制約受ける	m2	隠岐	2,138			4週8休（週休2日対応）
5-1-5　橋梁塗装工	TDT401415	夜間_塗替塗装【材工共】	下塗り_弱溶剤形変性エポキシ樹脂塗料(2層) はけ・ローラー,時間的制約著しく受ける	m2	本土	*3			4週8休（週休2日対応）
5-1-5　橋梁塗装工	TDT401415	夜間_塗替塗装【材工共】	下塗り_弱溶剤形変性エポキシ樹脂塗料(2層) はけ・ローラー,時間的制約著しく受ける	m2	隠岐	2,259			4週8休（週休2日対応）
5-1-5　橋梁塗装工	TDT401417	夜間_塗替塗装【材工共】	下塗り_弱溶剤形変性エポキシ樹脂塗料(2層) スプレー,時間的制約なし	m2	本土	*3			4週8休（週休2日対応）
5-1-5　橋梁塗装工	TDT401417	夜間_塗替塗装【材工共】	下塗り_弱溶剤形変性エポキシ樹脂塗料(2層) スプレー,時間的制約なし	m2	隠岐	1,674			4週8休（週休2日対応）
5-1-5　橋梁塗装工	TDT401419	夜間_塗替塗装【材工共】	下塗り_弱溶剤形変性エポキシ樹脂塗料(2層) スプレー,時間的制約受ける	m2	本土	*3			4週8休（週休2日対応）
5-1-5　橋梁塗装工	TDT401419	夜間_塗替塗装【材工共】	下塗り_弱溶剤形変性エポキシ樹脂塗料(2層) スプレー,時間的制約受ける	m2	隠岐	1,736			4週8休（週休2日対応）
5-1-5　橋梁塗装工	TDT401421	夜間_塗替塗装【材工共】	下塗り_弱溶剤形変性エポキシ樹脂塗料(2層) スプレー,時間的制約著しく受ける	m2	本土	*3			4週8休（週休2日対応）
5-1-5　橋梁塗装工	TDT401421	夜間_塗替塗装【材工共】	下塗り_弱溶剤形変性エポキシ樹脂塗料(2層) スプレー,時間的制約著しく受ける	m2	隠岐	1,819			4週8休（週休2日対応）
5-1-5　橋梁塗装工	TDT401423	夜間_塗替塗装【材工共】	下塗り_鉛・クロムフリーさび止め(2層) はけ・ローラー,時間的制約なし	m2	本土	*3			4週8休（週休2日対応）
5-1-5　橋梁塗装工	TDT401423	夜間_塗替塗装【材工共】	下塗り_鉛・クロムフリーさび止め(2層) はけ・ローラー,時間的制約なし	m2	隠岐	1,684			4週8休（週休2日対応）

分類	単価CD	名称	規格	単位	地区名	単価値	留意事項	海上輸送費記載番号	摘要
5-1-5　橋梁塗装工	TDT401425	夜間_塗替塗装【材工共】	下塗り_鉛・クロムフリーさび止め(2層) はけ・ローラー, 時間的制約受ける	m2	本土	*3			4週8休（週休2日対応）
5-1-5　橋梁塗装工	TDT401425	夜間_塗替塗装【材工共】	下塗り_鉛・クロムフリーさび止め(2層) はけ・ローラー, 時間的制約受ける	m2	隠岐	1,774			4週8休（週休2日対応）
5-1-5　橋梁塗装工	TDT401427	夜間_塗替塗装【材工共】	下塗り_鉛・クロムフリーさび止め(2層) はけ・ローラー, 時間的制約著しく受ける	m2	本土	*3			4週8休（週休2日対応）
5-1-5　橋梁塗装工	TDT401427	夜間_塗替塗装【材工共】	下塗り_鉛・クロムフリーさび止め(2層) はけ・ローラー, 時間的制約著しく受ける	m2	隠岐	1,895			4週8休（週休2日対応）
5-1-5　橋梁塗装工	TDT401429	夜間_塗替塗装【材工共】	下塗り_有機ジングリッチペイント(1層) はけ・ローラー, 時間的制約なし	m2	本土	*3			4週8休（週休2日対応）
5-1-5　橋梁塗装工	TDT401429	夜間_塗替塗装【材工共】	下塗り_有機ジングリッチペイント(1層) はけ・ローラー, 時間的制約なし	m2	隠岐	1,090			4週8休（週休2日対応）
5-1-5　橋梁塗装工	TDT401431	夜間_塗替塗装【材工共】	下塗り_有機ジングリッチペイント(1層) はけ・ローラー, 時間的制約受ける	m2	本土	*3			4週8休（週休2日対応）
5-1-5　橋梁塗装工	TDT401431	夜間_塗替塗装【材工共】	下塗り_有機ジングリッチペイント(1層) はけ・ローラー, 時間的制約受ける	m2	隠岐	1,135			4週8休（週休2日対応）
5-1-5　橋梁塗装工	TDT401433	夜間_塗替塗装【材工共】	下塗り_有機ジングリッチペイント(1層) はけ・ローラー, 時間的制約著しく受ける	m2	本土	*3			4週8休（週休2日対応）
5-1-5　橋梁塗装工	TDT401433	夜間_塗替塗装【材工共】	下塗り_有機ジングリッチペイント(1層) はけ・ローラー, 時間的制約著しく受ける	m2	隠岐	1,195			4週8休（週休2日対応）
5-1-5　橋梁塗装工	TDT401435	夜間_塗替塗装【材工共】	下塗り_有機ジングリッチペイント(2回/層) はけ・ローラー, 時間的制約なし	m2	本土	*3			4週8休（週休2日対応）
5-1-5　橋梁塗装工	TDT401435	夜間_塗替塗装【材工共】	下塗り_有機ジングリッチペイント(2回/層) はけ・ローラー, 時間的制約なし	m2	隠岐	2,432			4週8休（週休2日対応）
5-1-5　橋梁塗装工	TDT401437	夜間_塗替塗装【材工共】	下塗り_有機ジングリッチペイント(2回/層) はけ・ローラー, 時間的制約受ける	m2	本土	*3			4週8休（週休2日対応）
5-1-5　橋梁塗装工	TDT401437	夜間_塗替塗装【材工共】	下塗り_有機ジングリッチペイント(2回/層) はけ・ローラー, 時間的制約受ける	m2	隠岐	2,528			4週8休（週休2日対応）
5-1-5　橋梁塗装工	TDT401439	夜間_塗替塗装【材工共】	下塗り_有機ジングリッチペイント(2回/層) はけ・ローラー, 時間的制約著しく受ける	m2	本土	*3			4週8休（週休2日対応）
5-1-5　橋梁塗装工	TDT401439	夜間_塗替塗装【材工共】	下塗り_有機ジングリッチペイント(2回/層) はけ・ローラー, 時間的制約著しく受ける	m2	隠岐	2,655			4週8休（週休2日対応）
5-1-5　橋梁塗装工	TDT401441	夜間_塗替塗装【材工共】	下塗り_有機ジングリッチペイント(1層) スプレー, 時間的制約なし	m2	本土	*3			4週8休（週休2日対応）
5-1-5　橋梁塗装工	TDT401441	夜間_塗替塗装【材工共】	下塗り_有機ジングリッチペイント(1層) スプレー, 時間的制約なし	m2	隠岐	1,487			4週8休（週休2日対応）
5-1-5　橋梁塗装工	TDT401443	夜間_塗替塗装【材工共】	下塗り_有機ジングリッチペイント(1層) スプレー, 時間的制約受ける	m2	本土	*3			4週8休（週休2日対応）
5-1-5　橋梁塗装工	TDT401443	夜間_塗替塗装【材工共】	下塗り_有機ジングリッチペイント(1層) スプレー, 時間的制約受ける	m2	隠岐	1,526			4週8休（週休2日対応）
5-1-5　橋梁塗装工	TDT401445	夜間_塗替塗装【材工共】	下塗り_有機ジングリッチペイント(1層) スプレー, 時間的制約著しく受ける	m2	本土	*3			4週8休（週休2日対応）
5-1-5　橋梁塗装工	TDT401445	夜間_塗替塗装【材工共】	下塗り_有機ジングリッチペイント(1層) スプレー, 時間的制約著しく受ける	m2	隠岐	1,578			4週8休（週休2日対応）
5-1-5　橋梁塗装工	TDT401447	夜間_塗替塗装【材工共】	下塗り_無溶剤形変性エポキシ樹脂塗料(2層) はけ・ローラー, 時間的制約なし	m2	本土	*3			4週8休（週休2日対応）
5-1-5　橋梁塗装工	TDT401447	夜間_塗替塗装【材工共】	下塗り_無溶剤形変性エポキシ樹脂塗料(2層) はけ・ローラー, 時間的制約なし	m2	隠岐	3,434			4週8休（週休2日対応）
5-1-5　橋梁塗装工	TDT401449	夜間_塗替塗装【材工共】	下塗り_無溶剤形変性エポキシ樹脂塗料(2層) はけ・ローラー, 時間的制約受ける	m2	本土	*3			4週8休（週休2日対応）
5-1-5　橋梁塗装工	TDT401449	夜間_塗替塗装【材工共】	下塗り_無溶剤形変性エポキシ樹脂塗料(2層) はけ・ローラー, 時間的制約受ける	m2	隠岐	3,529			4週8休（週休2日対応）
5-1-5　橋梁塗装工	TDT401451	夜間_塗替塗装【材工共】	下塗り_無溶剤形変性エポキシ樹脂塗料(2層) はけ・ローラー, 時間的制約著しく受ける	m2	本土	*3			4週8休（週休2日対応）
5-1-5　橋梁塗装工	TDT401451	夜間_塗替塗装【材工共】	下塗り_無溶剤形変性エポキシ樹脂塗料(2層) はけ・ローラー, 時間的制約著しく受ける	m2	隠岐	3,657			4週8休（週休2日対応）
5-1-5　橋梁塗装工	TDT401453	夜間_塗替塗装【材工共】	中塗り_長油性フタル酸樹脂塗料_赤系 はけ・ローラー, 時間的制約なし	m2	本土	*3			4週8休（週休2日対応）
5-1-5　橋梁塗装工	TDT401453	夜間_塗替塗装【材工共】	中塗り_長油性フタル酸樹脂塗料_赤系 はけ・ローラー, 時間的制約なし	m2	隠岐	866			4週8休（週休2日対応）
5-1-5　橋梁塗装工	TDT401455	夜間_塗替塗装【材工共】	中塗り_長油性フタル酸樹脂塗料_赤系 はけ・ローラー, 時間的制約受ける	m2	本土	*3			4週8休（週休2日対応）
5-1-5　橋梁塗装工	TDT401455	夜間_塗替塗装【材工共】	中塗り_長油性フタル酸樹脂塗料_赤系 はけ・ローラー, 時間的制約受ける	m2	隠岐	911			4週8休（週休2日対応）
5-1-5　橋梁塗装工	TDT401457	夜間_塗替塗装【材工共】	中塗り_長油性フタル酸樹脂塗料_赤系 はけ・ローラー, 時間的制約著しく受ける	m2	本土	*3			4週8休（週休2日対応）
5-1-5　橋梁塗装工	TDT401457	夜間_塗替塗装【材工共】	中塗り_長油性フタル酸樹脂塗料_赤系 はけ・ローラー, 時間的制約著しく受ける	m2	隠岐	972			4週8休（週休2日対応）
5-1-5　橋梁塗装工	TDT401459	夜間_塗替塗装【材工共】	中塗り_長油性フタル酸樹脂塗料_淡彩 はけ・ローラー, 時間的制約なし	m2	本土	*3			4週8休（週休2日対応）
5-1-5　橋梁塗装工	TDT401459	夜間_塗替塗装【材工共】	中塗り_長油性フタル酸樹脂塗料_淡彩 はけ・ローラー, 時間的制約なし	m2	隠岐	829			4週8休（週休2日対応）
5-1-5　橋梁塗装工	TDT401461	夜間_塗替塗装【材工共】	中塗り_長油性フタル酸樹脂塗料_淡彩 はけ・ローラー, 時間的制約受ける	m2	本土	*3			4週8休（週休2日対応）
5-1-5　橋梁塗装工	TDT401461	夜間_塗替塗装【材工共】	中塗り_長油性フタル酸樹脂塗料_淡彩 はけ・ローラー, 時間的制約受ける	m2	隠岐	875			4週8休（週休2日対応）
5-1-5　橋梁塗装工	TDT401463	夜間_塗替塗装【材工共】	中塗り_長油性フタル酸樹脂塗料_淡彩 はけ・ローラー, 時間的制約著しく受ける	m2	本土	*3			4週8休（週休2日対応）
5-1-5　橋梁塗装工	TDT401463	夜間_塗替塗装【材工共】	中塗り_長油性フタル酸樹脂塗料_淡彩 はけ・ローラー, 時間的制約著しく受ける	m2	隠岐	935			4週8休（週休2日対応）
5-1-5　橋梁塗装工	TDT401465	夜間_塗替塗装【材工共】	中塗り_長油性フタル酸樹脂塗料_濃彩 はけ・ローラー, 時間的制約なし	m2	本土	*3			4週8休（週休2日対応）
5-1-5　橋梁塗装工	TDT401465	夜間_塗替塗装【材工共】	中塗り_長油性フタル酸樹脂塗料_濃彩 はけ・ローラー, 時間的制約なし	m2	隠岐	851			4週8休（週休2日対応）
5-1-5　橋梁塗装工	TDT401467	夜間_塗替塗装【材工共】	中塗り_長油性フタル酸樹脂塗料_濃彩 はけ・ローラー, 時間的制約受ける	m2	本土	*3			4週8休（週休2日対応）
5-1-5　橋梁塗装工	TDT401467	夜間_塗替塗装【材工共】	中塗り_長油性フタル酸樹脂塗料_濃彩 はけ・ローラー, 時間的制約受ける	m2	隠岐	896			4週8休（週休2日対応）
5-1-5　橋梁塗装工	TDT401469	夜間_塗替塗装【材工共】	中塗り_長油性フタル酸樹脂塗料_濃彩 はけ・ローラー, 時間的制約著しく受ける	m2	本土	*3			4週8休（週休2日対応）
5-1-5　橋梁塗装工	TDT401469	夜間_塗替塗装【材工共】	中塗り_長油性フタル酸樹脂塗料_濃彩 はけ・ローラー, 時間的制約著しく受ける	m2	隠岐	956			4週8休（週休2日対応）

分類	単価CD	名称	規格	単位	地区名	単価値	留意事項	海上輸送費記載番号	摘要
5-1-5　橋梁塗装工	TDT401471	夜間_塗替塗装【材工共】	中塗り_弱溶剤形ふっ素樹脂塗料_赤系 はけ・ローラー,時間的制約なし	m2	本土	*3			4週8休（週休2日対応）
5-1-5　橋梁塗装工	TDT401471	夜間_塗替塗装【材工共】	中塗り_弱溶剤形ふっ素樹脂塗料_赤系 はけ・ローラー,時間的制約なし	m2	隠岐	1,094			4週8休（週休2日対応）
5-1-5　橋梁塗装工	TDT401473	夜間_塗替塗装【材工共】	中塗り_弱溶剤形ふっ素樹脂塗料_赤系 はけ・ローラー,時間的制約受ける	m2	本土	*3			4週8休（週休2日対応）
5-1-5　橋梁塗装工	TDT401473	夜間_塗替塗装【材工共】	中塗り_弱溶剤形ふっ素樹脂塗料_赤系 はけ・ローラー,時間的制約受ける	m2	隠岐	1,139			4週8休（週休2日対応）
5-1-5　橋梁塗装工	TDT401475	夜間_塗替塗装【材工共】	中塗り_弱溶剤形ふっ素樹脂塗料_赤系 はけ・ローラー,時間的制約著しく受ける	m2	本土	*3			4週8休（週休2日対応）
5-1-5　橋梁塗装工	TDT401475	夜間_塗替塗装【材工共】	中塗り_弱溶剤形ふっ素樹脂塗料_赤系 はけ・ローラー,時間的制約著しく受ける	m2	隠岐	1,200			4週8休（週休2日対応）
5-1-5　橋梁塗装工	TDT401477	夜間_塗替塗装【材工共】	中塗り_弱溶剤形ふっ素樹脂塗料_赤系 スプレー,時間的制約なし	m2	本土	*3			4週8休（週休2日対応）
5-1-5　橋梁塗装工	TDT401477	夜間_塗替塗装【材工共】	中塗り_弱溶剤形ふっ素樹脂塗料_赤系 スプレー,時間的制約なし	m2	隠岐	924			4週8休（週休2日対応）
5-1-5　橋梁塗装工	TDT401479	夜間_塗替塗装【材工共】	中塗り_弱溶剤形ふっ素樹脂塗料_赤系 スプレー,時間的制約受ける	m2	本土	*3			4週8休（週休2日対応）
5-1-5　橋梁塗装工	TDT401479	夜間_塗替塗装【材工共】	中塗り_弱溶剤形ふっ素樹脂塗料_赤系 スプレー,時間的制約受ける	m2	隠岐	955			4週8休（週休2日対応）
5-1-5　橋梁塗装工	TDT401481	夜間_塗替塗装【材工共】	中塗り_弱溶剤形ふっ素樹脂塗料_赤系 スプレー,時間的制約著しく受ける	m2	本土	*3			4週8休（週休2日対応）
5-1-5　橋梁塗装工	TDT401481	夜間_塗替塗装【材工共】	中塗り_弱溶剤形ふっ素樹脂塗料_赤系 スプレー,時間的制約著しく受ける	m2	隠岐	996			4週8休（週休2日対応）
5-1-5　橋梁塗装工	TDT401483	夜間_塗替塗装【材工共】	中塗り_弱溶剤形ふっ素樹脂塗料_淡彩 はけ・ローラー,時間的制約なし	m2	本土	*3			4週8休（週休2日対応）
5-1-5　橋梁塗装工	TDT401483	夜間_塗替塗装【材工共】	中塗り_弱溶剤形ふっ素樹脂塗料_淡彩 はけ・ローラー,時間的制約なし	m2	隠岐	983			4週8休（週休2日対応）
5-1-5　橋梁塗装工	TDT401485	夜間_塗替塗装【材工共】	中塗り_弱溶剤形ふっ素樹脂塗料_淡彩 はけ・ローラー,時間的制約受ける	m2	本土	*3			4週8休（週休2日対応）
5-1-5　橋梁塗装工	TDT401485	夜間_塗替塗装【材工共】	中塗り_弱溶剤形ふっ素樹脂塗料_淡彩 はけ・ローラー,時間的制約受ける	m2	隠岐	1,029			4週8休（週休2日対応）
5-1-5　橋梁塗装工	TDT401487	夜間_塗替塗装【材工共】	中塗り_弱溶剤形ふっ素樹脂塗料_淡彩 はけ・ローラー,時間的制約著しく受ける	m2	本土	*3			4週8休（週休2日対応）
5-1-5　橋梁塗装工	TDT401487	夜間_塗替塗装【材工共】	中塗り_弱溶剤形ふっ素樹脂塗料_淡彩 はけ・ローラー,時間的制約著しく受ける	m2	隠岐	1,089			4週8休（週休2日対応）
5-1-5　橋梁塗装工	TDT401489	夜間_塗替塗装【材工共】	中塗り_弱溶剤形ふっ素樹脂塗料_淡彩 スプレー,時間的制約なし	m2	本土	*3			4週8休（週休2日対応）
5-1-5　橋梁塗装工	TDT401489	夜間_塗替塗装【材工共】	中塗り_弱溶剤形ふっ素樹脂塗料_淡彩 スプレー,時間的制約なし	m2	隠岐	792			4週8休（週休2日対応）
5-1-5　橋梁塗装工	TDT401491	夜間_塗替塗装【材工共】	中塗り_弱溶剤形ふっ素樹脂塗料_淡彩 スプレー,時間的制約受ける	m2	本土	*3			4週8休（週休2日対応）
5-1-5　橋梁塗装工	TDT401491	夜間_塗替塗装【材工共】	中塗り_弱溶剤形ふっ素樹脂塗料_淡彩 スプレー,時間的制約受ける	m2	隠岐	823			4週8休（週休2日対応）
5-1-5　橋梁塗装工	TDT401493	夜間_塗替塗装【材工共】	中塗り_弱溶剤形ふっ素樹脂塗料_淡彩 スプレー,時間的制約著しく受ける	m2	本土	*3			4週8休（週休2日対応）
5-1-5　橋梁塗装工	TDT401493	夜間_塗替塗装【材工共】	中塗り_弱溶剤形ふっ素樹脂塗料_淡彩 スプレー,時間的制約著しく受ける	m2	隠岐	865			4週8休（週休2日対応）
5-1-5　橋梁塗装工	TDT401495	夜間_塗替塗装【材工共】	中塗り_弱溶剤形ふっ素樹脂塗料_濃彩 はけ・ローラー,時間的制約なし	m2	本土	*3			4週8休（週休2日対応）
5-1-5　橋梁塗装工	TDT401495	夜間_塗替塗装【材工共】	中塗り_弱溶剤形ふっ素樹脂塗料_濃彩 はけ・ローラー,時間的制約なし	m2	隠岐	1,033			4週8休（週休2日対応）
5-1-5　橋梁塗装工	TDT401497	夜間_塗替塗装【材工共】	中塗り_弱溶剤形ふっ素樹脂塗料_濃彩 はけ・ローラー,時間的制約受ける	m2	本土	*3			4週8休（週休2日対応）
5-1-5　橋梁塗装工	TDT401497	夜間_塗替塗装【材工共】	中塗り_弱溶剤形ふっ素樹脂塗料_濃彩 はけ・ローラー,時間的制約受ける	m2	隠岐	1,078			4週8休（週休2日対応）
5-1-5　橋梁塗装工	TDT401499	夜間_塗替塗装【材工共】	中塗り_弱溶剤形ふっ素樹脂塗料_濃彩 はけ・ローラー,時間的制約著しく受ける	m2	本土	*3			4週8休（週休2日対応）
5-1-5　橋梁塗装工	TDT401499	夜間_塗替塗装【材工共】	中塗り_弱溶剤形ふっ素樹脂塗料_濃彩 はけ・ローラー,時間的制約著しく受ける	m2	隠岐	1,140			4週8休（週休2日対応）
5-1-5　橋梁塗装工	TDT401501	夜間_塗替塗装【材工共】	中塗り_弱溶剤形ふっ素樹脂塗料_濃彩 スプレー,時間的制約なし	m2	本土	*3			4週8休（週休2日対応）
5-1-5　橋梁塗装工	TDT401501	夜間_塗替塗装【材工共】	中塗り_弱溶剤形ふっ素樹脂塗料_濃彩 スプレー,時間的制約なし	m2	隠岐	852			4週8休（週休2日対応）
5-1-5　橋梁塗装工	TDT401503	夜間_塗替塗装【材工共】	中塗り_弱溶剤形ふっ素樹脂塗料_濃彩 スプレー,時間的制約受ける	m2	本土	*3			4週8休（週休2日対応）
5-1-5　橋梁塗装工	TDT401503	夜間_塗替塗装【材工共】	中塗り_弱溶剤形ふっ素樹脂塗料_濃彩 スプレー,時間的制約受ける	m2	隠岐	883			4週8休（週休2日対応）
5-1-5　橋梁塗装工	TDT401505	夜間_塗替塗装【材工共】	中塗り_弱溶剤形ふっ素樹脂塗料_濃彩 スプレー,時間的制約著しく受ける	m2	本土	*3			4週8休（週休2日対応）
5-1-5　橋梁塗装工	TDT401505	夜間_塗替塗装【材工共】	中塗り_弱溶剤形ふっ素樹脂塗料_濃彩 スプレー,時間的制約著しく受ける	m2	隠岐	924			4週8休（週休2日対応）
5-1-5　橋梁塗装工	TDT401507	夜間_塗替塗装【材工共】	上塗り_長油性フタル酸樹脂塗料_赤系 はけ・ローラー,時間的制約なし	m2	本土	*3			4週8休（週休2日対応）
5-1-5　橋梁塗装工	TDT401507	夜間_塗替塗装【材工共】	上塗り_長油性フタル酸樹脂塗料_赤系 はけ・ローラー,時間的制約なし	m2	隠岐	919			4週8休（週休2日対応）
5-1-5　橋梁塗装工	TDT401509	夜間_塗替塗装【材工共】	上塗り_長油性フタル酸樹脂塗料_赤系 はけ・ローラー,時間的制約受ける	m2	本土	*3			4週8休（週休2日対応）
5-1-5　橋梁塗装工	TDT401509	夜間_塗替塗装【材工共】	上塗り_長油性フタル酸樹脂塗料_赤系 はけ・ローラー,時間的制約受ける	m2	隠岐	964			4週8休（週休2日対応）
5-1-5　橋梁塗装工	TDT401511	夜間_塗替塗装【材工共】	上塗り_長油性フタル酸樹脂塗料_赤系 はけ・ローラー,時間的制約著しく受ける	m2	本土	*3			4週8休（週休2日対応）
5-1-5　橋梁塗装工	TDT401511	夜間_塗替塗装【材工共】	上塗り_長油性フタル酸樹脂塗料_赤系 はけ・ローラー,時間的制約著しく受ける	m2	隠岐	1,024			4週8休（週休2日対応）
5-1-5　橋梁塗装工	TDT401513	夜間_塗替塗装【材工共】	上塗り_長油性フタル酸樹脂塗料_淡彩 はけ・ローラー,時間的制約なし	m2	本土	*3			4週8休（週休2日対応）
5-1-5　橋梁塗装工	TDT401513	夜間_塗替塗装【材工共】	上塗り_長油性フタル酸樹脂塗料_淡彩 はけ・ローラー,時間的制約なし	m2	隠岐	830			4週8休（週休2日対応）
5-1-5　橋梁塗装工	TDT401515	夜間_塗替塗装【材工共】	上塗り_長油性フタル酸樹脂塗料_淡彩 はけ・ローラー,時間的制約受ける	m2	本土	*3			4週8休（週休2日対応）
5-1-5　橋梁塗装工	TDT401515	夜間_塗替塗装【材工共】	上塗り_長油性フタル酸樹脂塗料_淡彩 はけ・ローラー,時間的制約受ける	m2	隠岐	875			4週8休（週休2日対応）

分類	単価CD	名称	規格	単位	地区名	単価値	留意事項	海上輸送費記載番号	摘要
5-1-5　橋梁塗装工	TDT401517	夜間_塗替塗装【材工共】	上塗り_長油性フタル酸樹脂塗料_淡彩 はけ・ローラー,時間的制約著しく受ける	m2	本土	*3			4週8休（週休2日対応）
5-1-5　橋梁塗装工	TDT401517	夜間_塗替塗装【材工共】	上塗り_長油性フタル酸樹脂塗料_淡彩 はけ・ローラー,時間的制約著しく受ける	m2	隠岐	935			4週8休（週休2日対応）
5-1-5　橋梁塗装工	TDT401519	夜間_塗替塗装【材工共】	上塗り_長油性フタル酸樹脂塗料_濃彩 はけ・ローラー,時間的制約なし	m2	本土	*3			4週8休（週休2日対応）
5-1-5　橋梁塗装工	TDT401519	夜間_塗替塗装【材工共】	上塗り_長油性フタル酸樹脂塗料_濃彩 はけ・ローラー,時間的制約なし	m2	隠岐	859			4週8休（週休2日対応）
5-1-5　橋梁塗装工	TDT401521	夜間_塗替塗装【材工共】	上塗り_長油性フタル酸樹脂塗料_濃彩 はけ・ローラー,時間的制約受ける	m2	本土	*3			4週8休（週休2日対応）
5-1-5　橋梁塗装工	TDT401521	夜間_塗替塗装【材工共】	上塗り_長油性フタル酸樹脂塗料_濃彩 はけ・ローラー,時間的制約受ける	m2	隠岐	904			4週8休（週休2日対応）
5-1-5　橋梁塗装工	TDT401523	夜間_塗替塗装【材工共】	上塗り_長油性フタル酸樹脂塗料_濃彩 はけ・ローラー,時間的制約著しく受ける	m2	本土	*3			4週8休（週休2日対応）
5-1-5　橋梁塗装工	TDT401523	夜間_塗替塗装【材工共】	上塗り_長油性フタル酸樹脂塗料_濃彩 はけ・ローラー,時間的制約著しく受ける	m2	隠岐	965			4週8休（週休2日対応）
5-1-5　橋梁塗装工	TDT401525	夜間_塗替塗装【材工共】	上塗り_弱溶剤形ふっ素樹脂塗料_赤系 はけ・ローラー,時間的制約なし	m2	本土	*3			4週8休（週休2日対応）
5-1-5　橋梁塗装工	TDT401525	夜間_塗替塗装【材工共】	上塗り_弱溶剤形ふっ素樹脂塗料_赤系 はけ・ローラー,時間的制約なし	m2	隠岐	1,937			4週8休（週休2日対応）
5-1-5　橋梁塗装工	TDT401527	夜間_塗替塗装【材工共】	上塗り_弱溶剤形ふっ素樹脂塗料_赤系 はけ・ローラー,時間的制約受ける	m2	本土	*3			4週8休（週休2日対応）
5-1-5　橋梁塗装工	TDT401527	夜間_塗替塗装【材工共】	上塗り_弱溶剤形ふっ素樹脂塗料_赤系 はけ・ローラー,時間的制約受ける	m2	隠岐	1,982			4週8休（週休2日対応）
5-1-5　橋梁塗装工	TDT401529	夜間_塗替塗装【材工共】	上塗り_弱溶剤形ふっ素樹脂塗料_赤系 はけ・ローラー,時間的制約著しく受ける	m2	本土	*3			4週8休（週休2日対応）
5-1-5　橋梁塗装工	TDT401529	夜間_塗替塗装【材工共】	上塗り_弱溶剤形ふっ素樹脂塗料_赤系 はけ・ローラー,時間的制約著しく受ける	m2	隠岐	2,043			4週8休（週休2日対応）
5-1-5　橋梁塗装工	TDT401531	夜間_塗替塗装【材工共】	上塗り_弱溶剤形ふっ素樹脂塗料_赤系 スプレー,時間的制約なし	m2	本土	*3			4週8休（週休2日対応）
5-1-5　橋梁塗装工	TDT401531	夜間_塗替塗装【材工共】	上塗り_弱溶剤形ふっ素樹脂塗料_赤系 スプレー,時間的制約なし	m2	隠岐	1,873			4週8休（週休2日対応）
5-1-5　橋梁塗装工	TDT401533	夜間_塗替塗装【材工共】	上塗り_弱溶剤形ふっ素樹脂塗料_赤系 スプレー,時間的制約受ける	m2	本土	*3			4週8休（週休2日対応）
5-1-5　橋梁塗装工	TDT401533	夜間_塗替塗装【材工共】	上塗り_弱溶剤形ふっ素樹脂塗料_赤系 スプレー,時間的制約受ける	m2	隠岐	1,904			4週8休（週休2日対応）
5-1-5　橋梁塗装工	TDT401535	夜間_塗替塗装【材工共】	上塗り_弱溶剤形ふっ素樹脂塗料_赤系 スプレー,時間的制約著しく受ける	m2	本土	*3			4週8休（週休2日対応）
5-1-5　橋梁塗装工	TDT401535	夜間_塗替塗装【材工共】	上塗り_弱溶剤形ふっ素樹脂塗料_赤系 スプレー,時間的制約著しく受ける	m2	隠岐	1,945			4週8休（週休2日対応）
5-1-5　橋梁塗装工	TDT401537	夜間_塗替塗装【材工共】	上塗り_弱溶剤形ふっ素樹脂塗料_淡彩 はけ・ローラー,時間的制約なし	m2	本土	*3			4週8休（週休2日対応）
5-1-5　橋梁塗装工	TDT401537	夜間_塗替塗装【材工共】	上塗り_弱溶剤形ふっ素樹脂塗料_淡彩 はけ・ローラー,時間的制約なし	m2	隠岐	1,315			4週8休（週休2日対応）
5-1-5　橋梁塗装工	TDT401539	夜間_塗替塗装【材工共】	上塗り_弱溶剤形ふっ素樹脂塗料_淡彩 はけ・ローラー,時間的制約受ける	m2	本土	*3			4週8休（週休2日対応）
5-1-5　橋梁塗装工	TDT401539	夜間_塗替塗装【材工共】	上塗り_弱溶剤形ふっ素樹脂塗料_淡彩 はけ・ローラー,時間的制約受ける	m2	隠岐	1,361			4週8休（週休2日対応）
5-1-5　橋梁塗装工	TDT401541	夜間_塗替塗装【材工共】	上塗り_弱溶剤形ふっ素樹脂塗料_淡彩 はけ・ローラー,時間的制約著しく受ける	m2	本土	*3			4週8休（週休2日対応）
5-1-5　橋梁塗装工	TDT401541	夜間_塗替塗装【材工共】	上塗り_弱溶剤形ふっ素樹脂塗料_淡彩 はけ・ローラー,時間的制約著しく受ける	m2	隠岐	1,421			4週8休（週休2日対応）
5-1-5　橋梁塗装工	TDT401543	夜間_塗替塗装【材工共】	上塗り_弱溶剤形ふっ素樹脂塗料_淡彩 スプレー,時間的制約なし	m2	本土	*3			4週8休（週休2日対応）
5-1-5　橋梁塗装工	TDT401543	夜間_塗替塗装【材工共】	上塗り_弱溶剤形ふっ素樹脂塗料_淡彩 スプレー,時間的制約なし	m2	隠岐	1,160			4週8休（週休2日対応）
5-1-5　橋梁塗装工	TDT401545	夜間_塗替塗装【材工共】	上塗り_弱溶剤形ふっ素樹脂塗料_淡彩 スプレー,時間的制約受ける	m2	本土	*3			4週8休（週休2日対応）
5-1-5　橋梁塗装工	TDT401545	夜間_塗替塗装【材工共】	上塗り_弱溶剤形ふっ素樹脂塗料_淡彩 スプレー,時間的制約受ける	m2	隠岐	1,192			4週8休（週休2日対応）
5-1-5　橋梁塗装工	TDT401547	夜間_塗替塗装【材工共】	上塗り_弱溶剤形ふっ素樹脂塗料_淡彩 スプレー,時間的制約著しく受ける	m2	本土	*3			4週8休（週休2日対応）
5-1-5　橋梁塗装工	TDT401547	夜間_塗替塗装【材工共】	上塗り_弱溶剤形ふっ素樹脂塗料_淡彩 スプレー,時間的制約著しく受ける	m2	隠岐	1,233			4週8休（週休2日対応）
5-1-5　橋梁塗装工	TDT401549	夜間_塗替塗装【材工共】	上塗り_弱溶剤形ふっ素樹脂塗料_濃彩 はけ・ローラー,時間的制約なし	m2	本土	*3			4週8休（週休2日対応）
5-1-5　橋梁塗装工	TDT401549	夜間_塗替塗装【材工共】	上塗り_弱溶剤形ふっ素樹脂塗料_濃彩 はけ・ローラー,時間的制約なし	m2	隠岐	1,558			4週8休（週休2日対応）
5-1-5　橋梁塗装工	TDT401551	夜間_塗替塗装【材工共】	上塗り_弱溶剤形ふっ素樹脂塗料_濃彩 はけ・ローラー,時間的制約受ける	m2	本土	*3			4週8休（週休2日対応）
5-1-5　橋梁塗装工	TDT401551	夜間_塗替塗装【材工共】	上塗り_弱溶剤形ふっ素樹脂塗料_濃彩 はけ・ローラー,時間的制約受ける	m2	隠岐	1,604			4週8休（週休2日対応）
5-1-5　橋梁塗装工	TDT401553	夜間_塗替塗装【材工共】	上塗り_弱溶剤形ふっ素樹脂塗料_濃彩 はけ・ローラー,時間的制約著しく受ける	m2	本土	*3			4週8休（週休2日対応）
5-1-5　橋梁塗装工	TDT401553	夜間_塗替塗装【材工共】	上塗り_弱溶剤形ふっ素樹脂塗料_濃彩 はけ・ローラー,時間的制約著しく受ける	m2	隠岐	1,664			4週8休（週休2日対応）
5-1-5　橋梁塗装工	TDT401555	夜間_塗替塗装【材工共】	上塗り_弱溶剤形ふっ素樹脂塗料_濃彩 スプレー,時間的制約なし	m2	本土	*3			4週8休（週休2日対応）
5-1-5　橋梁塗装工	TDT401555	夜間_塗替塗装【材工共】	上塗り_弱溶剤形ふっ素樹脂塗料_濃彩 スプレー,時間的制約なし	m2	隠岐	1,438			4週8休（週休2日対応）
5-1-5　橋梁塗装工	TDT401557	夜間_塗替塗装【材工共】	上塗り_弱溶剤形ふっ素樹脂塗料_濃彩 スプレー,時間的制約受ける	m2	本土	*3			4週8休（週休2日対応）
5-1-5　橋梁塗装工	TDT401557	夜間_塗替塗装【材工共】	上塗り_弱溶剤形ふっ素樹脂塗料_濃彩 スプレー,時間的制約受ける	m2	隠岐	1,469			4週8休（週休2日対応）
5-1-5　橋梁塗装工	TDT401559	夜間_塗替塗装【材工共】	上塗り_弱溶剤形ふっ素樹脂塗料_濃彩 スプレー,時間的制約著しく受ける	m2	本土	*3			4週8休（週休2日対応）
5-1-5　橋梁塗装工	TDT401559	夜間_塗替塗装【材工共】	上塗り_弱溶剤形ふっ素樹脂塗料_濃彩 スプレー,時間的制約著しく受ける	m2	隠岐	1,511			4週8休（週休2日対応）
5-1-6　構造物とりこわしエ	TDT401561	昼間_無筋構造物【手間のみ】	機械施工 時間的制約なし	m3	本土	*3			4週8休（週休2日対応）
5-1-6　構造物とりこわしエ	TDT401561	昼間_無筋構造物【手間のみ】	機械施工 時間的制約なし	m3	隠岐	7,149			4週8休（週休2日対応）

分類	単価CD	名称	規格	単位	地区名	単価値	留意事項	海上輸送費記載番号	摘要
5-1-6　構造物とりこわしエ	TDT401563	昼間_無筋構造物【手間のみ】	機械施工 時間的制約受ける	m3	本土	*3			4週8休（週休2日対応）
5-1-6　構造物とりこわしエ	TDT401563	昼間_無筋構造物【手間のみ】	機械施工 時間的制約受ける	m3	隠岐	7,421			4週8休（週休2日対応）
5-1-6　構造物とりこわしエ	TDT401565	昼間_無筋構造物【手間のみ】	機械施工 時間的制約著しく受ける	m3	本土	*3			4週8休（週休2日対応）
5-1-6　構造物とりこわしエ	TDT401565	昼間_無筋構造物【手間のみ】	機械施工 時間的制約著しく受ける	m3	隠岐	7,785			4週8休（週休2日対応）
5-1-6　構造物とりこわしエ	TDT401567	昼間_無筋構造物【手間のみ】	人力施工 時間的制約なし	m3	本土	*3			4週8休（週休2日対応）
5-1-6　構造物とりこわしエ	TDT401567	昼間_無筋構造物【手間のみ】	人力施工 時間的制約なし	m3	隠岐	26,810			4週8休（週休2日対応）
5-1-6　構造物とりこわしエ	TDT401569	昼間_無筋構造物【手間のみ】	人力施工 時間的制約受ける	m3	本土	*3			4週8休（週休2日対応）
5-1-6　構造物とりこわしエ	TDT401569	昼間_無筋構造物【手間のみ】	人力施工 時間的制約受ける	m3	隠岐	28,300			4週8休（週休2日対応）
5-1-6　構造物とりこわしエ	TDT401571	昼間_無筋構造物【手間のみ】	人力施工 時間的制約著しく受ける	m3	本土	*3			4週8休（週休2日対応）
5-1-6　構造物とりこわしエ	TDT401571	昼間_無筋構造物【手間のみ】	人力施工 時間的制約著しく受ける	m3	隠岐	30,270			4週8休（週休2日対応）
5-1-6　構造物とりこわしエ	TDT401573	昼間_鉄筋構造物【手間のみ】	機械施工 時間的制約なし	m3	本土	*3			4週8休（週休2日対応）
5-1-6　構造物とりこわしエ	TDT401573	昼間_鉄筋構造物【手間のみ】	機械施工 時間的制約なし	m3	隠岐	14,130			4週8休（週休2日対応）
5-1-6　構造物とりこわしエ	TDT401575	昼間_鉄筋構造物【手間のみ】	機械施工 時間的制約受ける	m3	本土	*3			4週8休（週休2日対応）
5-1-6　構造物とりこわしエ	TDT401575	昼間_鉄筋構造物【手間のみ】	機械施工 時間的制約受ける	m3	隠岐	14,710			4週8休（週休2日対応）
5-1-6　構造物とりこわしエ	TDT401577	昼間_鉄筋構造物【手間のみ】	機械施工 時間的制約著しく受ける	m3	本土	*3			4週8休（週休2日対応）
5-1-6　構造物とりこわしエ	TDT401577	昼間_鉄筋構造物【手間のみ】	機械施工 時間的制約著しく受ける	m3	隠岐	15,490			4週8休（週休2日対応）
5-1-6　構造物とりこわしエ	TDT401579	昼間_鉄筋構造物【手間のみ】	人力施工 時間的制約なし	m3	本土	*3			4週8休（週休2日対応）
5-1-6　構造物とりこわしエ	TDT401579	昼間_鉄筋構造物【手間のみ】	人力施工 時間的制約なし	m3	隠岐	44,910			4週8休（週休2日対応）
5-1-6　構造物とりこわしエ	TDT401581	昼間_鉄筋構造物【手間のみ】	人力施工 時間的制約受ける	m3	本土	*3			4週8休（週休2日対応）
5-1-6　構造物とりこわしエ	TDT401581	昼間_鉄筋構造物【手間のみ】	人力施工 時間的制約受ける	m3	隠岐	47,420			4週8休（週休2日対応）
5-1-6　構造物とりこわしエ	TDT401583	昼間_鉄筋構造物【手間のみ】	人力施工 時間的制約著しく受ける	m3	本土	*3			4週8休（週休2日対応）
5-1-6　構造物とりこわしエ	TDT401583	昼間_鉄筋構造物【手間のみ】	人力施工 時間的制約著しく受ける	m3	隠岐	50,790			4週8休（週休2日対応）
5-1-6　構造物とりこわしエ	TDT401585	夜間_無筋構造物【手間のみ】	機械施工 時間的制約なし	m3	本土	*3			4週8休（週休2日対応）
5-1-6　構造物とりこわしエ	TDT401585	夜間_無筋構造物【手間のみ】	機械施工 時間的制約なし	m3	隠岐	9,420			4週8休（週休2日対応）
5-1-6　構造物とりこわしエ	TDT401587	夜間_無筋構造物【手間のみ】	機械施工 時間的制約受ける	m3	本土	*3			4週8休（週休2日対応）
5-1-6　構造物とりこわしエ	TDT401587	夜間_無筋構造物【手間のみ】	機械施工 時間的制約受ける	m3	隠岐	9,828			4週8休（週休2日対応）
5-1-6　構造物とりこわしエ	TDT401589	夜間_無筋構造物【手間のみ】	機械施工 時間的制約著しく受ける	m3	本土	*3			4週8休（週休2日対応）
5-1-6　構造物とりこわしエ	TDT401589	夜間_無筋構造物【手間のみ】	機械施工 時間的制約著しく受ける	m3	隠岐	10,360			4週8休（週休2日対応）
5-1-6　構造物とりこわしエ	TDT401591	夜間_無筋構造物【手間のみ】	人力施工 時間的制約なし	m3	本土	*3			4週8休（週休2日対応）
5-1-6　構造物とりこわしエ	TDT401591	夜間_無筋構造物【手間のみ】	人力施工 時間的制約なし	m3	隠岐	39,160			4週8休（週休2日対応）
5-1-6　構造物とりこわしエ	TDT401593	夜間_無筋構造物【手間のみ】	人力施工 時間的制約受ける	m3	本土	*3			4週8休（週休2日対応）
5-1-6　構造物とりこわしエ	TDT401593	夜間_無筋構造物【手間のみ】	人力施工 時間的制約受ける	m3	隠岐	41,380			4週8休（週休2日対応）
5-1-6　構造物とりこわしエ	TDT401595	夜間_無筋構造物【手間のみ】	人力施工 時間的制約著しく受ける	m3	本土	*3			4週8休（週休2日対応）
5-1-6　構造物とりこわしエ	TDT401595	夜間_無筋構造物【手間のみ】	人力施工 時間的制約著しく受ける	m3	隠岐	44,340			4週8休（週休2日対応）
5-1-6　構造物とりこわしエ	TDT401597	夜間_鉄筋構造物【手間のみ】	機械施工 時間的制約なし	m3	本土	*3			4週8休（週休2日対応）
5-1-6　構造物とりこわしエ	TDT401597	夜間_鉄筋構造物【手間のみ】	機械施工 時間的制約なし	m3	隠岐	19,000			4週8休（週休2日対応）
5-1-6　構造物とりこわしエ	TDT401599	夜間_鉄筋構造物【手間のみ】	機械施工 時間的制約受ける	m3	本土	*3			4週8休（週休2日対応）
5-1-6　構造物とりこわしエ	TDT401599	夜間_鉄筋構造物【手間のみ】	機械施工 時間的制約受ける	m3	隠岐	19,870			4週8休（週休2日対応）
5-1-6　構造物とりこわしエ	TDT401601	夜間_鉄筋構造物【手間のみ】	機械施工 時間的制約著しく受ける	m3	本土	*3			4週8休（週休2日対応）
5-1-6　構造物とりこわしエ	TDT401601	夜間_鉄筋構造物【手間のみ】	機械施工 時間的制約著しく受ける	m3	隠岐	21,040			4週8休（週休2日対応）
5-1-6　構造物とりこわしエ	TDT401603	夜間_鉄筋構造物【手間のみ】	人力施工 時間的制約なし	m3	本土	*3			4週8休（週休2日対応）
5-1-6　構造物とりこわしエ	TDT401603	夜間_鉄筋構造物【手間のみ】	人力施工 時間的制約なし	m3	隠岐	65,940			4週8休（週休2日対応）
5-1-6　構造物とりこわしエ	TDT401605	夜間_鉄筋構造物【手間のみ】	人力施工 時間的制約受ける	m3	本土	*3			4週8休（週休2日対応）
5-1-6　構造物とりこわしエ	TDT401605	夜間_鉄筋構造物【手間のみ】	人力施工 時間的制約受ける	m3	隠岐	69,710			4週8休（週休2日対応）
5-1-6　構造物とりこわしエ	TDT401607	夜間_鉄筋構造物【手間のみ】	人力施工 時間的制約著しく受ける	m3	本土	*3			4週8休（週休2日対応）
5-1-6　構造物とりこわしエ	TDT401607	夜間_鉄筋構造物【手間のみ】	人力施工 時間的制約著しく受ける	m3	隠岐	74,760			4週8休（週休2日対応）

分類	単価CD	名称	規格	単位	地区名	単価値	留意事項	海上輸送費記載番号	摘要
5-1-1　区画線工	TDT500001	昼間_溶融式(手動)【手間のみ】	実線_15cm 時間的制約なし	m	本土	*3			交替制4週6休（週休2日対応）
5-1-1　区画線工	TDT500001	昼間_溶融式(手動)【手間のみ】	実線_15cm 時間的制約なし	m	隠岐	153			交替制4週6休（週休2日対応）
5-1-1　区画線工	TDT500003	昼間_溶融式(手動)【手間のみ】	実線_15cm 時間的制約受ける	m	本土	*3			交替制4週6休（週休2日対応）
5-1-1　区画線工	TDT500003	昼間_溶融式(手動)【手間のみ】	実線_15cm 時間的制約受ける	m	隠岐	161			交替制4週6休（週休2日対応）
5-1-1　区画線工	TDT500005	昼間_溶融式(手動)【手間のみ】	実線_15cm 時間的制約著しく受ける	m	本土	*3			交替制4週6休（週休2日対応）
5-1-1　区画線工	TDT500005	昼間_溶融式(手動)【手間のみ】	実線_15cm 時間的制約著しく受ける	m	隠岐	172			交替制4週6休（週休2日対応）
5-1-1　区画線工	TDT500007	昼間_溶融式(手動)【手間のみ】	実線_20cm 時間的制約なし	m	本土	*3			交替制4週6休（週休2日対応）
5-1-1　区画線工	TDT500007	昼間_溶融式(手動)【手間のみ】	実線_20cm 時間的制約なし	m	隠岐	165			交替制4週6休（週休2日対応）
5-1-1　区画線工	TDT500009	昼間_溶融式(手動)【手間のみ】	実線_20cm 時間的制約受ける	m	本土	*3			交替制4週6休（週休2日対応）
5-1-1　区画線工	TDT500009	昼間_溶融式(手動)【手間のみ】	実線_20cm 時間的制約受ける	m	隠岐	174			交替制4週6休（週休2日対応）
5-1-1　区画線工	TDT500011	昼間_溶融式(手動)【手間のみ】	実線_20cm 時間的制約著しく受ける	m	本土	*3			交替制4週6休（週休2日対応）
5-1-1　区画線工	TDT500011	昼間_溶融式(手動)【手間のみ】	実線_20cm 時間的制約著しく受ける	m	隠岐	186			交替制4週6休（週休2日対応）
5-1-1　区画線工	TDT500013	昼間_溶融式(手動)【手間のみ】	実線_30cm 時間的制約なし	m	本土	*3			交替制4週6休（週休2日対応）
5-1-1　区画線工	TDT500013	昼間_溶融式(手動)【手間のみ】	実線_30cm 時間的制約なし	m	隠岐	244			交替制4週6休（週休2日対応）
5-1-1　区画線工	TDT500015	昼間_溶融式(手動)【手間のみ】	実線_30cm 時間的制約受ける	m	本土	*3			交替制4週6休（週休2日対応）
5-1-1　区画線工	TDT500015	昼間_溶融式(手動)【手間のみ】	実線_30cm 時間的制約受ける	m	隠岐	257			交替制4週6休（週休2日対応）
5-1-1　区画線工	TDT500017	昼間_溶融式(手動)【手間のみ】	実線_30cm 時間的制約著しく受ける	m	本土	*3			交替制4週6休（週休2日対応）
5-1-1　区画線工	TDT500017	昼間_溶融式(手動)【手間のみ】	実線_30cm 時間的制約著しく受ける	m	隠岐	274			交替制4週6休（週休2日対応）
5-1-1　区画線工	TDT500019	昼間_溶融式(手動)【手間のみ】	実線_45cm 時間的制約なし	m	本土	*3			交替制4週6休（週休2日対応）
5-1-1　区画線工	TDT500019	昼間_溶融式(手動)【手間のみ】	実線_45cm 時間的制約なし	m	隠岐	277			交替制4週6休（週休2日対応）
5-1-1　区画線工	TDT500021	昼間_溶融式(手動)【手間のみ】	実線_45cm 時間的制約受ける	m	本土	*3			交替制4週6休（週休2日対応）
5-1-1　区画線工	TDT500021	昼間_溶融式(手動)【手間のみ】	実線_45cm 時間的制約受ける	m	隠岐	292			交替制4週6休（週休2日対応）
5-1-1　区画線工	TDT500023	昼間_溶融式(手動)【手間のみ】	実線_45cm 時間的制約著しく受ける	m	本土	*3			交替制4週6休（週休2日対応）
5-1-1　区画線工	TDT500023	昼間_溶融式(手動)【手間のみ】	実線_45cm 時間的制約著しく受ける	m	隠岐	311			交替制4週6休（週休2日対応）
5-1-1　区画線工	TDT500049	昼間_溶融式(手動)【手間のみ】	破線_15cm 時間的制約なし	m	本土	*3			交替制4週6休（週休2日対応）
5-1-1　区画線工	TDT500049	昼間_溶融式(手動)【手間のみ】	破線_15cm 時間的制約なし	m	隠岐	170			交替制4週6休（週休2日対応）
5-1-1　区画線工	TDT500051	昼間_溶融式(手動)【手間のみ】	破線_15cm 時間的制約受ける	m	本土	*3			交替制4週6休（週休2日対応）
5-1-1　区画線工	TDT500051	昼間_溶融式(手動)【手間のみ】	破線_15cm 時間的制約受ける	m	隠岐	179			交替制4週6休（週休2日対応）
5-1-1　区画線工	TDT500053	昼間_溶融式(手動)【手間のみ】	破線_15cm 時間的制約著しく受ける	m	本土	*3			交替制4週6休（週休2日対応）
5-1-1　区画線工	TDT500053	昼間_溶融式(手動)【手間のみ】	破線_15cm 時間的制約著しく受ける	m	隠岐	191			交替制4週6休（週休2日対応）
5-1-1　区画線工	TDT500055	昼間_溶融式(手動)【手間のみ】	破線_20cm 時間的制約なし	m	本土	*3			交替制4週6休（週休2日対応）
5-1-1　区画線工	TDT500055	昼間_溶融式(手動)【手間のみ】	破線_20cm 時間的制約なし	m	隠岐	186			交替制4週6休（週休2日対応）
5-1-1　区画線工	TDT500057	昼間_溶融式(手動)【手間のみ】	破線_20cm 時間的制約受ける	m	本土	*3			交替制4週6休（週休2日対応）
5-1-1　区画線工	TDT500057	昼間_溶融式(手動)【手間のみ】	破線_20cm 時間的制約受ける	m	隠岐	195			交替制4週6休（週休2日対応）
5-1-1　区画線工	TDT500059	昼間_溶融式(手動)【手間のみ】	破線_20cm 時間的制約著しく受ける	m	本土	*3			交替制4週6休（週休2日対応）
5-1-1　区画線工	TDT500059	昼間_溶融式(手動)【手間のみ】	破線_20cm 時間的制約著しく受ける	m	隠岐	209			交替制4週6休（週休2日対応）
5-1-1　区画線工	TDT500061	昼間_溶融式(手動)【手間のみ】	破線_30cm 時間的制約なし	m	本土	*3			交替制4週6休（週休2日対応）
5-1-1　区画線工	TDT500061	昼間_溶融式(手動)【手間のみ】	破線_30cm 時間的制約なし	m	隠岐	277			交替制4週6休（週休2日対応）
5-1-1　区画線工	TDT500063	昼間_溶融式(手動)【手間のみ】	破線_30cm 時間的制約受ける	m	本土	*3			交替制4週6休（週休2日対応）
5-1-1　区画線工	TDT500063	昼間_溶融式(手動)【手間のみ】	破線_30cm 時間的制約受ける	m	隠岐	292			交替制4週6休（週休2日対応）
5-1-1　区画線工	TDT500065	昼間_溶融式(手動)【手間のみ】	破線_30cm 時間的制約著しく受ける	m	本土	*3			交替制4週6休（週休2日対応）
5-1-1　区画線工	TDT500065	昼間_溶融式(手動)【手間のみ】	破線_30cm 時間的制約著しく受ける	m	隠岐	311			交替制4週6休（週休2日対応）
5-1-1　区画線工	TDT500067	昼間_溶融式(手動)【手間のみ】	破線_45cm 時間的制約なし	m	本土	*3			交替制4週6休（週休2日対応）
5-1-1　区画線工	TDT500067	昼間_溶融式(手動)【手間のみ】	破線_45cm 時間的制約なし	m	隠岐	304			交替制4週6休（週休2日対応）
5-1-1　区画線工	TDT500069	昼間_溶融式(手動)【手間のみ】	破線_45cm 時間的制約受ける	m	本土	*3			交替制4週6休（週休2日対応）
5-1-1　区画線工	TDT500069	昼間_溶融式(手動)【手間のみ】	破線_45cm 時間的制約受ける	m	隠岐	321			交替制4週6休（週休2日対応）

分類	単価CD	名称	規格	単位	地区名	単価値	留意事項	海上輸送費記載番号	摘要
5-1-1　区画線工	TDT500071	昼間_溶融式(手動)【手間のみ】	破線_45cm 時間的制約著しく受ける	m	本土	*3			交替制4週6休（週休2日対応）
5-1-1　区画線工	TDT500071	昼間_溶融式(手動)【手間のみ】	破線_45cm 時間的制約著しく受ける	m	隠岐	343			交替制4週6休（週休2日対応）
5-1-1　区画線工	TDT500097	昼間_溶融式(手動)【手間のみ】	ゼブラ_15cm 時間的制約なし	m	本土	*3			交替制4週6休（週休2日対応）
5-1-1　区画線工	TDT500097	昼間_溶融式(手動)【手間のみ】	ゼブラ_15cm 時間的制約なし	m	隠岐	180			交替制4週6休（週休2日対応）
5-1-1　区画線工	TDT500099	昼間_溶融式(手動)【手間のみ】	ゼブラ_15cm 時間的制約受ける	m	本土	*3			交替制4週6休（週休2日対応）
5-1-1　区画線工	TDT500099	昼間_溶融式(手動)【手間のみ】	ゼブラ_15cm 時間的制約受ける	m	隠岐	189			交替制4週6休（週休2日対応）
5-1-1　区画線工	TDT500101	昼間_溶融式(手動)【手間のみ】	ゼブラ_15cm 時間的制約著しく受ける	m	本土	*3			交替制4週6休（週休2日対応）
5-1-1　区画線工	TDT500101	昼間_溶融式(手動)【手間のみ】	ゼブラ_15cm 時間的制約著しく受ける	m	隠岐	202			交替制4週6休（週休2日対応）
5-1-1　区画線工	TDT500103	昼間_溶融式(手動)【手間のみ】	ゼブラ_20cm 時間的制約なし	m	本土	*3			交替制4週6休（週休2日対応）
5-1-1　区画線工	TDT500103	昼間_溶融式(手動)【手間のみ】	ゼブラ_20cm 時間的制約なし	m	隠岐	198			交替制4週6休（週休2日対応）
5-1-1　区画線工	TDT500105	昼間_溶融式(手動)【手間のみ】	ゼブラ_20cm 時間的制約受ける	m	本土	*3			交替制4週6休（週休2日対応）
5-1-1　区画線工	TDT500105	昼間_溶融式(手動)【手間のみ】	ゼブラ_20cm 時間的制約受ける	m	隠岐	208			交替制4週6休（週休2日対応）
5-1-1　区画線工	TDT500107	昼間_溶融式(手動)【手間のみ】	ゼブラ_20cm 時間的制約著しく受ける	m	本土	*3			交替制4週6休（週休2日対応）
5-1-1　区画線工	TDT500107	昼間_溶融式(手動)【手間のみ】	ゼブラ_20cm 時間的制約著しく受ける	m	隠岐	222			交替制4週6休（週休2日対応）
5-1-1　区画線工	TDT500109	昼間_溶融式(手動)【手間のみ】	ゼブラ_30cm 時間的制約なし	m	本土	*3			交替制4週6休（週休2日対応）
5-1-1　区画線工	TDT500109	昼間_溶融式(手動)【手間のみ】	ゼブラ_30cm 時間的制約なし	m	隠岐	290			交替制4週6休（週休2日対応）
5-1-1　区画線工	TDT500111	昼間_溶融式(手動)【手間のみ】	ゼブラ_30cm 時間的制約受ける	m	本土	*3			交替制4週6休（週休2日対応）
5-1-1　区画線工	TDT500111	昼間_溶融式(手動)【手間のみ】	ゼブラ_30cm 時間的制約受ける	m	隠岐	306			交替制4週6休（週休2日対応）
5-1-1　区画線工	TDT500113	昼間_溶融式(手動)【手間のみ】	ゼブラ_30cm 時間的制約著しく受ける	m	本土	*3			交替制4週6休（週休2日対応）
5-1-1　区画線工	TDT500113	昼間_溶融式(手動)【手間のみ】	ゼブラ_30cm 時間的制約著しく受ける	m	隠岐	327			交替制4週6休（週休2日対応）
5-1-1　区画線工	TDT500115	昼間_溶融式(手動)【手間のみ】	ゼブラ_45cm 時間的制約なし	m	本土	*3			交替制4週6休（週休2日対応）
5-1-1　区画線工	TDT500115	昼間_溶融式(手動)【手間のみ】	ゼブラ_45cm 時間的制約なし	m	隠岐	338			交替制4週6休（週休2日対応）
5-1-1　区画線工	TDT500117	昼間_溶融式(手動)【手間のみ】	ゼブラ_45cm 時間的制約受ける	m	本土	*3			交替制4週6休（週休2日対応）
5-1-1　区画線工	TDT500117	昼間_溶融式(手動)【手間のみ】	ゼブラ_45cm 時間的制約受ける	m	隠岐	356			交替制4週6休（週休2日対応）
5-1-1　区画線工	TDT500119	昼間_溶融式(手動)【手間のみ】	ゼブラ_45cm 時間的制約著しく受ける	m	本土	*3			交替制4週6休（週休2日対応）
5-1-1　区画線工	TDT500119	昼間_溶融式(手動)【手間のみ】	ゼブラ_45cm 時間的制約著しく受ける	m	隠岐	380			交替制4週6休（週休2日対応）
5-1-1　区画線工	TDT500145	昼間_溶融式(手動)【手間のみ】	矢印・記号・文字_15cm換算 時間的制約なし	m	本土	*3			交替制4週6休（週休2日対応）
5-1-1　区画線工	TDT500145	昼間_溶融式(手動)【手間のみ】	矢印・記号・文字_15cm換算 時間的制約なし	m	隠岐	383			交替制4週6休（週休2日対応）
5-1-1　区画線工	TDT500147	昼間_溶融式(手動)【手間のみ】	矢印・記号・文字_15cm換算 時間的制約受ける	m	本土	*3			交替制4週6休（週休2日対応）
5-1-1　区画線工	TDT500147	昼間_溶融式(手動)【手間のみ】	矢印・記号・文字_15cm換算 時間的制約受ける	m	隠岐	403			交替制4週6休（週休2日対応）
5-1-1　区画線工	TDT500149	昼間_溶融式(手動)【手間のみ】	矢印・記号・文字_15cm換算 時間的制約著しく受ける	m	本土	*3			交替制4週6休（週休2日対応）
5-1-1　区画線工	TDT500149	昼間_溶融式(手動)【手間のみ】	矢印・記号・文字_15cm換算 時間的制約著しく受ける	m	隠岐	430			交替制4週6休（週休2日対応）
5-1-1　区画線工	TDT500157	夜間_溶融式(手動)【手間のみ】	実線_15cm 時間的制約なし	m	本土	*3			交替制4週6休（週休2日対応）
5-1-1　区画線工	TDT500157	夜間_溶融式(手動)【手間のみ】	実線_15cm 時間的制約なし	m	隠岐	221			交替制4週6休（週休2日対応）
5-1-1　区画線工	TDT500159	夜間_溶融式(手動)【手間のみ】	実線_15cm 時間的制約受ける	m	本土	*3			交替制4週6休（週休2日対応）
5-1-1　区画線工	TDT500159	夜間_溶融式(手動)【手間のみ】	実線_15cm 時間的制約受ける	m	隠岐	233			交替制4週6休（週休2日対応）
5-1-1　区画線工	TDT500161	夜間_溶融式(手動)【手間のみ】	実線_15cm 時間的制約著しく受ける	m	本土	*3			交替制4週6休（週休2日対応）
5-1-1　区画線工	TDT500161	夜間_溶融式(手動)【手間のみ】	実線_15cm 時間的制約著しく受ける	m	隠岐	249			交替制4週6休（週休2日対応）
5-1-1　区画線工	TDT500163	夜間_溶融式(手動)【手間のみ】	実線_20cm 時間的制約なし	m	本土	*3			交替制4週6休（週休2日対応）
5-1-1　区画線工	TDT500163	夜間_溶融式(手動)【手間のみ】	実線_20cm 時間的制約なし	m	隠岐	239			交替制4週6休（週休2日対応）
5-1-1　区画線工	TDT500165	夜間_溶融式(手動)【手間のみ】	実線_20cm 時間的制約受ける	m	本土	*3			交替制4週6休（週休2日対応）
5-1-1　区画線工	TDT500165	夜間_溶融式(手動)【手間のみ】	実線_20cm 時間的制約受ける	m	隠岐	252			交替制4週6休（週休2日対応）
5-1-1　区画線工	TDT500167	夜間_溶融式(手動)【手間のみ】	実線_20cm 時間的制約著しく受ける	m	本土	*3			交替制4週6休（週休2日対応）
5-1-1　区画線工	TDT500167	夜間_溶融式(手動)【手間のみ】	実線_20cm 時間的制約著しく受ける	m	隠岐	270			交替制4週6休（週休2日対応）
5-1-1　区画線工	TDT500169	夜間_溶融式(手動)【手間のみ】	実線_30cm 時間的制約なし	m	本土	*3			交替制4週6休（週休2日対応）
5-1-1　区画線工	TDT500169	夜間_溶融式(手動)【手間のみ】	実線_30cm 時間的制約なし	m	隠岐	353			交替制4週6休（週休2日対応）

分類	単価CD	名称	規格	単位	地区名	単価値	留意事項	海上輸送費記載番号	摘要
5-1-1　区画線工	TDT500171	夜間_溶融式(手動)【手間のみ】	実線_30cm 時間的制約受ける	m	本土	*3			交替制4週6休（週休2日対応）
5-1-1　区画線工	TDT500171	夜間_溶融式(手動)【手間のみ】	実線_30cm 時間的制約受ける	m	隠岐	373			交替制4週6休（週休2日対応）
5-1-1　区画線工	TDT500173	夜間_溶融式(手動)【手間のみ】	実線_30cm 時間的制約著しく受ける	m	本土	*3			交替制4週6休（週休2日対応）
5-1-1　区画線工	TDT500173	夜間_溶融式(手動)【手間のみ】	実線_30cm 時間的制約著しく受ける	m	隠岐	399			交替制4週6休（週休2日対応）
5-1-1　区画線工	TDT500175	夜間_溶融式(手動)【手間のみ】	実線_45cm 時間的制約なし	m	本土	*3			交替制4週6休（週休2日対応）
5-1-1　区画線工	TDT500175	夜間_溶融式(手動)【手間のみ】	実線_45cm 時間的制約なし	m	隠岐	400			交替制4週6休（週休2日対応）
5-1-1　区画線工	TDT500177	夜間_溶融式(手動)【手間のみ】	実線_45cm 時間的制約受ける	m	本土	*3			交替制4週6休（週休2日対応）
5-1-1　区画線工	TDT500177	夜間_溶融式(手動)【手間のみ】	実線_45cm 時間的制約受ける	m	隠岐	423			交替制4週6休（週休2日対応）
5-1-1　区画線工	TDT500179	夜間_溶融式(手動)【手間のみ】	実線_45cm 時間的制約著しく受ける	m	本土	*3			交替制4週6休（週休2日対応）
5-1-1　区画線工	TDT500179	夜間_溶融式(手動)【手間のみ】	実線_45cm 時間的制約著しく受ける	m	隠岐	452			交替制4週6休（週休2日対応）
5-1-1　区画線工	TDT500205	夜間_溶融式(手動)【手間のみ】	破線_15cm 時間的制約なし	m	本土	*3			交替制4週6休（週休2日対応）
5-1-1　区画線工	TDT500205	夜間_溶融式(手動)【手間のみ】	破線_15cm 時間的制約なし	m	隠岐	245			交替制4週6休（週休2日対応）
5-1-1　区画線工	TDT500207	夜間_溶融式(手動)【手間のみ】	破線_15cm 時間的制約受ける	m	本土	*3			交替制4週6休（週休2日対応）
5-1-1　区画線工	TDT500207	夜間_溶融式(手動)【手間のみ】	破線_15cm 時間的制約受ける	m	隠岐	259			交替制4週6休（週休2日対応）
5-1-1　区画線工	TDT500209	夜間_溶融式(手動)【手間のみ】	破線_15cm 時間的制約著しく受ける	m	本土	*3			交替制4週6休（週休2日対応）
5-1-1　区画線工	TDT500209	夜間_溶融式(手動)【手間のみ】	破線_15cm 時間的制約著しく受ける	m	隠岐	277			交替制4週6休（週休2日対応）
5-1-1　区画線工	TDT500211	夜間_溶融式(手動)【手間のみ】	破線_20cm 時間的制約なし	m	本土	*3			交替制4週6休（週休2日対応）
5-1-1　区画線工	TDT500211	夜間_溶融式(手動)【手間のみ】	破線_20cm 時間的制約なし	m	隠岐	268			交替制4週6休（週休2日対応）
5-1-1　区画線工	TDT500213	夜間_溶融式(手動)【手間のみ】	破線_20cm 時間的制約受ける	m	本土	*3			交替制4週6休（週休2日対応）
5-1-1　区画線工	TDT500213	夜間_溶融式(手動)【手間のみ】	破線_20cm 時間的制約受ける	m	隠岐	283			交替制4週6休（週休2日対応）
5-1-1　区画線工	TDT500215	夜間_溶融式(手動)【手間のみ】	破線_20cm 時間的制約著しく受ける	m	本土	*3			交替制4週6休（週休2日対応）
5-1-1　区画線工	TDT500215	夜間_溶融式(手動)【手間のみ】	破線_20cm 時間的制約著しく受ける	m	隠岐	303			交替制4週6休（週休2日対応）
5-1-1　区画線工	TDT500217	夜間_溶融式(手動)【手間のみ】	破線_30cm 時間的制約なし	m	本土	*3			交替制4週6休（週休2日対応）
5-1-1　区画線工	TDT500217	夜間_溶融式(手動)【手間のみ】	破線_30cm 時間的制約なし	m	隠岐	400			交替制4週6休（週休2日対応）
5-1-1　区画線工	TDT500219	夜間_溶融式(手動)【手間のみ】	破線_30cm 時間的制約受ける	m	本土	*3			交替制4週6休（週休2日対応）
5-1-1　区画線工	TDT500219	夜間_溶融式(手動)【手間のみ】	破線_30cm 時間的制約受ける	m	隠岐	423			交替制4週6休（週休2日対応）
5-1-1　区画線工	TDT500221	夜間_溶融式(手動)【手間のみ】	破線_30cm 時間的制約著しく受ける	m	本土	*3			交替制4週6休（週休2日対応）
5-1-1　区画線工	TDT500221	夜間_溶融式(手動)【手間のみ】	破線_30cm 時間的制約著しく受ける	m	隠岐	452			交替制4週6休（週休2日対応）
5-1-1　区画線工	TDT500223	夜間_溶融式(手動)【手間のみ】	破線_45cm 時間的制約なし	m	本土	*3			交替制4週6休（週休2日対応）
5-1-1　区画線工	TDT500223	夜間_溶融式(手動)【手間のみ】	破線_45cm 時間的制約なし	m	隠岐	440			交替制4週6休（週休2日対応）
5-1-1　区画線工	TDT500225	夜間_溶融式(手動)【手間のみ】	破線_45cm 時間的制約受ける	m	本土	*3			交替制4週6休（週休2日対応）
5-1-1　区画線工	TDT500225	夜間_溶融式(手動)【手間のみ】	破線_45cm 時間的制約受ける	m	隠岐	465			交替制4週6休（週休2日対応）
5-1-1　区画線工	TDT500227	夜間_溶融式(手動)【手間のみ】	破線_45cm 時間的制約著しく受ける	m	本土	*3			交替制4週6休（週休2日対応）
5-1-1　区画線工	TDT500227	夜間_溶融式(手動)【手間のみ】	破線_45cm 時間的制約著しく受ける	m	隠岐	498			交替制4週6休（週休2日対応）
5-1-1　区画線工	TDT500253	夜間_溶融式(手動)【手間のみ】	ゼブラ_15cm 時間的制約なし	m	本土	*3			交替制4週6休（週休2日対応）
5-1-1　区画線工	TDT500253	夜間_溶融式(手動)【手間のみ】	ゼブラ_15cm 時間的制約なし	m	隠岐	260			交替制4週6休（週休2日対応）
5-1-1　区画線工	TDT500255	夜間_溶融式(手動)【手間のみ】	ゼブラ_15cm 時間的制約受ける	m	本土	*3			交替制4週6休（週休2日対応）
5-1-1　区画線工	TDT500255	夜間_溶融式(手動)【手間のみ】	ゼブラ_15cm 時間的制約受ける	m	隠岐	274			交替制4週6休（週休2日対応）
5-1-1　区画線工	TDT500257	夜間_溶融式(手動)【手間のみ】	ゼブラ_15cm 時間的制約著しく受ける	m	本土	*3			交替制4週6休（週休2日対応）
5-1-1　区画線工	TDT500257	夜間_溶融式(手動)【手間のみ】	ゼブラ_15cm 時間的制約著しく受ける	m	隠岐	294			交替制4週6休（週休2日対応）
5-1-1　区画線工	TDT500259	夜間_溶融式(手動)【手間のみ】	ゼブラ_20cm 時間的制約なし	m	本土	*3			交替制4週6休（週休2日対応）
5-1-1　区画線工	TDT500259	夜間_溶融式(手動)【手間のみ】	ゼブラ_20cm 時間的制約なし	m	隠岐	285			交替制4週6休（週休2日対応）
5-1-1　区画線工	TDT500261	夜間_溶融式(手動)【手間のみ】	ゼブラ_20cm 時間的制約受ける	m	本土	*3			交替制4週6休（週休2日対応）
5-1-1　区画線工	TDT500261	夜間_溶融式(手動)【手間のみ】	ゼブラ_20cm 時間的制約受ける	m	隠岐	301			交替制4週6休（週休2日対応）
5-1-1　区画線工	TDT500263	夜間_溶融式(手動)【手間のみ】	ゼブラ_20cm 時間的制約著しく受ける	m	本土	*3			交替制4週6休（週休2日対応）
5-1-1　区画線工	TDT500263	夜間_溶融式(手動)【手間のみ】	ゼブラ_20cm 時間的制約著しく受ける	m	隠岐	322			交替制4週6休（週休2日対応）

分類	単価CD	名称	規格	単位	地区名	単価値	留意事項	海上輸送費記載番号	摘要
5-1-1　区画線工	TDT500265	夜間_溶融式(手動)【手間のみ】	ゼブラ_30cm 時間的制約なし	m	本土	*3			交替制4週6休（週休2日対応）
5-1-1　区画線工	TDT500265	夜間_溶融式(手動)【手間のみ】	ゼブラ_30cm 時間的制約なし	m	隠岐	420			交替制4週6休（週休2日対応）
5-1-1　区画線工	TDT500267	夜間_溶融式(手動)【手間のみ】	ゼブラ_30cm 時間的制約受ける	m	本土	*3			交替制4週6休（週休2日対応）
5-1-1　区画線工	TDT500267	夜間_溶融式(手動)【手間のみ】	ゼブラ_30cm 時間的制約受ける	m	隠岐	444			交替制4週6休（週休2日対応）
5-1-1　区画線工	TDT500269	夜間_溶融式(手動)【手間のみ】	ゼブラ_30cm 時間的制約著しく受ける	m	本土	*3			交替制4週6休（週休2日対応）
5-1-1　区画線工	TDT500269	夜間_溶融式(手動)【手間のみ】	ゼブラ_30cm 時間的制約著しく受ける	m	隠岐	475			交替制4週6休（週休2日対応）
5-1-1　区画線工	TDT500271	夜間_溶融式(手動)【手間のみ】	ゼブラ_45cm 時間的制約なし	m	本土	*3			交替制4週6休（週休2日対応）
5-1-1　区画線工	TDT500271	夜間_溶融式(手動)【手間のみ】	ゼブラ_45cm 時間的制約なし	m	隠岐	489			交替制4週6休（週休2日対応）
5-1-1　区画線工	TDT500273	夜間_溶融式(手動)【手間のみ】	ゼブラ_45cm 時間的制約受ける	m	本土	*3			交替制4週6休（週休2日対応）
5-1-1　区画線工	TDT500273	夜間_溶融式(手動)【手間のみ】	ゼブラ_45cm 時間的制約受ける	m	隠岐	516			交替制4週6休（週休2日対応）
5-1-1　区画線工	TDT500275	夜間_溶融式(手動)【手間のみ】	ゼブラ_45cm 時間的制約著しく受ける	m	本土	*3			交替制4週6休（週休2日対応）
5-1-1　区画線工	TDT500275	夜間_溶融式(手動)【手間のみ】	ゼブラ_45cm 時間的制約著しく受ける	m	隠岐	553			交替制4週6休（週休2日対応）
5-1-1　区画線工	TDT500301	夜間_溶融式(手動)【手間のみ】	矢印・記号・文字_15cm換算 時間的制約なし	m	本土	*3			交替制4週6休（週休2日対応）
5-1-1　区画線工	TDT500301	夜間_溶融式(手動)【手間のみ】	矢印・記号・文字_15cm換算 時間的制約なし	m	隠岐	553			交替制4週6休（週休2日対応）
5-1-1　区画線工	TDT500303	夜間_溶融式(手動)【手間のみ】	矢印・記号・文字_15cm換算 時間的制約受ける	m	本土	*3			交替制4週6休（週休2日対応）
5-1-1　区画線工	TDT500303	夜間_溶融式(手動)【手間のみ】	矢印・記号・文字_15cm換算 時間的制約受ける	m	隠岐	583			交替制4週6休（週休2日対応）
5-1-1　区画線工	TDT500305	夜間_溶融式(手動)【手間のみ】	矢印・記号・文字_15cm換算 時間的制約著しく受ける	m	本土	*3			交替制4週6休（週休2日対応）
5-1-1　区画線工	TDT500305	夜間_溶融式(手動)【手間のみ】	矢印・記号・文字_15cm換算 時間的制約著しく受ける	m	隠岐	624			交替制4週6休（週休2日対応）
5-1-1　区画線工	TDT500313	昼間_ペイント式(車載式)【手間のみ】	実線_15cm 時間的制約なし	m	本土	*3			交替制4週6休（週休2日対応）
5-1-1　区画線工	TDT500313	昼間_ペイント式(車載式)【手間のみ】	実線_15cm 時間的制約なし	m	隠岐	65			交替制4週6休（週休2日対応）
5-1-1　区画線工	TDT500315	昼間_ペイント式(車載式)【手間のみ】	実線_15cm 時間的制約受ける	m	本土	*3			交替制4週6休（週休2日対応）
5-1-1　区画線工	TDT500315	昼間_ペイント式(車載式)【手間のみ】	実線_15cm 時間的制約受ける	m	隠岐	67			交替制4週6休（週休2日対応）
5-1-1　区画線工	TDT500317	昼間_ペイント式(車載式)【手間のみ】	実線_15cm 時間的制約著しく受ける	m	本土	*3			交替制4週6休（週休2日対応）
5-1-1　区画線工	TDT500317	昼間_ペイント式(車載式)【手間のみ】	実線_15cm 時間的制約著しく受ける	m	隠岐	71			交替制4週6休（週休2日対応）
5-1-1　区画線工	TDT500319	昼間_ペイント式(車載式)【手間のみ】	破線_15cm 時間的制約なし	m	本土	*3			交替制4週6休（週休2日対応）
5-1-1　区画線工	TDT500319	昼間_ペイント式(車載式)【手間のみ】	破線_15cm 時間的制約なし	m	隠岐	78			交替制4週6休（週休2日対応）
5-1-1　区画線工	TDT500321	昼間_ペイント式(車載式)【手間のみ】	破線_15cm 時間的制約受ける	m	本土	*3			交替制4週6休（週休2日対応）
5-1-1　区画線工	TDT500321	昼間_ペイント式(車載式)【手間のみ】	破線_15cm 時間的制約受ける	m	隠岐	81			交替制4週6休（週休2日対応）
5-1-1　区画線工	TDT500323	昼間_ペイント式(車載式)【手間のみ】	破線_15cm 時間的制約著しく受ける	m	本土	*3			交替制4週6休（週休2日対応）
5-1-1　区画線工	TDT500323	昼間_ペイント式(車載式)【手間のみ】	破線_15cm 時間的制約著しく受ける	m	隠岐	86			交替制4週6休（週休2日対応）
5-1-1　区画線工	TDT500325	昼間_ペイント式(車載式)【手間のみ】	破線_30cm 時間的制約なし	m	本土	*3			交替制4週6休（週休2日対応）
5-1-1　区画線工	TDT500325	昼間_ペイント式(車載式)【手間のみ】	破線_30cm 時間的制約なし	m	隠岐	98			交替制4週6休（週休2日対応）
5-1-1　区画線工	TDT500327	昼間_ペイント式(車載式)【手間のみ】	破線_30cm 時間的制約受ける	m	本土	*3			交替制4週6休（週休2日対応）
5-1-1　区画線工	TDT500327	昼間_ペイント式(車載式)【手間のみ】	破線_30cm 時間的制約受ける	m	隠岐	102			交替制4週6休（週休2日対応）
5-1-1　区画線工	TDT500329	昼間_ペイント式(車載式)【手間のみ】	破線_30cm 時間的制約著しく受ける	m	本土	*3			交替制4週6休（週休2日対応）
5-1-1　区画線工	TDT500329	昼間_ペイント式(車載式)【手間のみ】	破線_30cm 時間的制約著しく受ける	m	隠岐	107			交替制4週6休（週休2日対応）
5-1-1　区画線工	TDT500349	夜間_ペイント式(車載式)【手間のみ】	実線_15cm 時間的制約なし	m	本土	*3			交替制4週6休（週休2日対応）
5-1-1　区画線工	TDT500349	夜間_ペイント式(車載式)【手間のみ】	実線_15cm 時間的制約なし	m	隠岐	87			交替制4週6休（週休2日対応）
5-1-1　区画線工	TDT500351	夜間_ペイント式(車載式)【手間のみ】	実線_15cm 時間的制約受ける	m	本土	*3			交替制4週6休（週休2日対応）
5-1-1　区画線工	TDT500351	夜間_ペイント式(車載式)【手間のみ】	実線_15cm 時間的制約受ける	m	隠岐	91			交替制4週6休（週休2日対応）
5-1-1　区画線工	TDT500353	夜間_ペイント式(車載式)【手間のみ】	実線_15cm 時間的制約著しく受ける	m	本土	*3			交替制4週6休（週休2日対応）
5-1-1　区画線工	TDT500353	夜間_ペイント式(車載式)【手間のみ】	実線_15cm 時間的制約著しく受ける	m	隠岐	96			交替制4週6休（週休2日対応）
5-1-1　区画線工	TDT500355	夜間_ペイント式(車載式)【手間のみ】	破線_15cm 時間的制約なし	m	本土	*3			交替制4週6休（週休2日対応）
5-1-1　区画線工	TDT500355	夜間_ペイント式(車載式)【手間のみ】	破線_15cm 時間的制約なし	m	隠岐	105			交替制4週6休（週休2日対応）
5-1-1　区画線工	TDT500357	夜間_ペイント式(車載式)【手間のみ】	破線_15cm 時間的制約受ける	m	本土	*3			交替制4週6休（週休2日対応）
5-1-1　区画線工	TDT500357	夜間_ペイント式(車載式)【手間のみ】	破線_15cm 時間的制約受ける	m	隠岐	110			交替制4週6休（週休2日対応）

分類	単価CD	名称	規格	単位	地区名	単価値	留意事項	海上輸送費記載番号	摘要
5-1-1　区画線工	TDT500359	夜間_ペイント式(車載式)【手間のみ】	破線_15cm 時間的制約著しく受ける	m	本土	*3			交替制4週6休（週休2日対応）
5-1-1　区画線工	TDT500359	夜間_ペイント式(車載式)【手間のみ】	破線_15cm 時間的制約著しく受ける	m	隠岐	116			交替制4週6休（週休2日対応）
5-1-1　区画線工	TDT500361	夜間_ペイント式(車載式)【手間のみ】	破線_30cm 時間的制約なし	m	本土	*3			交替制4週6休（週休2日対応）
5-1-1　区画線工	TDT500361	夜間_ペイント式(車載式)【手間のみ】	破線_30cm 時間的制約なし	m	隠岐	131			交替制4週6休（週休2日対応）
5-1-1　区画線工	TDT500363	夜間_ペイント式(車載式)【手間のみ】	破線_30cm 時間的制約受ける	m	本土	*3			交替制4週6休（週休2日対応）
5-1-1　区画線工	TDT500363	夜間_ペイント式(車載式)【手間のみ】	破線_30cm 時間的制約受ける	m	隠岐	137			交替制4週6休（週休2日対応）
5-1-1　区画線工	TDT500365	夜間_ペイント式(車載式)【手間のみ】	破線_30cm 時間的制約著しく受ける	m	本土	*3			交替制4週6休（週休2日対応）
5-1-1　区画線工	TDT500365	夜間_ペイント式(車載式)【手間のみ】	破線_30cm 時間的制約著しく受ける	m	隠岐	145			交替制4週6休（週休2日対応）
5-1-1　区画線工	TDT500385	昼間_区画線消去【手間のみ】	削り取り式_15cm換算 時間的制約なし	m	本土	*3			交替制4週6休（週休2日対応）
5-1-1　区画線工	TDT500385	昼間_区画線消去【手間のみ】	削り取り式_15cm換算 時間的制約なし	m	隠岐	430			交替制4週6休（週休2日対応）
5-1-1　区画線工	TDT500387	昼間_区画線消去【手間のみ】	削り取り式_15cm換算 時間的制約受ける	m	本土	*3			交替制4週6休（週休2日対応）
5-1-1　区画線工	TDT500387	昼間_区画線消去【手間のみ】	削り取り式_15cm換算 時間的制約受ける	m	隠岐	455			交替制4週6休（週休2日対応）
5-1-1　区画線工	TDT500389	昼間_区画線消去【手間のみ】	削り取り式_15cm換算 時間的制約著しく受ける	m	本土	*3			交替制4週6休（週休2日対応）
5-1-1　区画線工	TDT500389	昼間_区画線消去【手間のみ】	削り取り式_15cm換算 時間的制約著しく受ける	m	隠岐	488			交替制4週6休（週休2日対応）
5-1-1　区画線工	TDT500397	昼間_区画線消去【手間のみ】	WJ式(溶融式)_15cm換算 時間的制約なし	m	本土	*3			交替制4週6休（週休2日対応）
5-1-1　区画線工	TDT500397	昼間_区画線消去【手間のみ】	WJ式(溶融式)_15cm換算 時間的制約なし	m	隠岐	797			交替制4週6休（週休2日対応）
5-1-1　区画線工	TDT500399	昼間_区画線消去【手間のみ】	wJ式(溶融式)_15cm換算 時間的制約受ける	m	本土	*3			交替制4週6休（週休2日対応）
5-1-1　区画線工	TDT500399	昼間_区画線消去【手間のみ】	wJ式(溶融式)_15cm換算 時間的制約受ける	m	隠岐	811			交替制4週6休（週休2日対応）
5-1-1　区画線工	TDT500401	昼間_区画線消去【手間のみ】	WJ式(溶融式)_15cm換算 時間的制約著しく受ける	m	本土	*3			交替制4週6休（週休2日対応）
5-1-1　区画線工	TDT500401	昼間_区画線消去【手間のみ】	WJ式(溶融式)_15cm換算 時間的制約著しく受ける	m	隠岐	830			交替制4週6休（週休2日対応）
5-1-1　区画線工	TDT500403	昼間_区画線消去【手間のみ】	WJ式(ペイント式)_15cm換算 時間的制約なし	m	本土	*3			交替制4週6休（週休2日対応）
5-1-1　区画線工	TDT500403	昼間_区画線消去【手間のみ】	WJ式(ペイント式)_15cm換算 時間的制約なし	m	隠岐	683			交替制4週6休（週休2日対応）
5-1-1　区画線工	TDT500405	昼間_区画線消去【手間のみ】	WJ式(ペイント式)_15cm換算 時間的制約受ける	m	本土	*3			交替制4週6休（週休2日対応）
5-1-1　区画線工	TDT500405	昼間_区画線消去【手間のみ】	WJ式(ペイント式)_15cm換算 時間的制約受ける	m	隠岐	695			交替制4週6休（週休2日対応）
5-1-1　区画線工	TDT500407	昼間_区画線消去【手間のみ】	WJ式(ペイント式)_15cm換算 時間的制約著しく受ける	m	本土	*3			交替制4週6休（週休2日対応）
5-1-1　区画線工	TDT500407	昼間_区画線消去【手間のみ】	WJ式(ペイント式)_15cm換算 時間的制約著しく受ける	m	隠岐	711			交替制4週6休（週休2日対応）
5-1-1　区画線工	TDT500409	夜間_区画線消去【手間のみ】	削り取り式_15cm換算 時間的制約なし	m	本土	*3			交替制4週6休（週休2日対応）
5-1-1　区画線工	TDT500409	夜間_区画線消去【手間のみ】	削り取り式_15cm換算 時間的制約なし	m	隠岐	635			交替制4週6休（週休2日対応）
5-1-1　区画線工	TDT500411	夜間_区画線消去【手間のみ】	削り取り式_15cm換算 時間的制約受ける	m	本土	*3			交替制4週6休（週休2日対応）
5-1-1　区画線工	TDT500411	夜間_区画線消去【手間のみ】	削り取り式_15cm換算 時間的制約受ける	m	隠岐	672			交替制4週6休（週休2日対応）
5-1-1　区画線工	TDT500413	夜間_区画線消去【手間のみ】	削り取り式_15cm換算 時間的制約著しく受ける	m	本土	*3			交替制4週6休（週休2日対応）
5-1-1　区画線工	TDT500413	夜間_区画線消去【手間のみ】	削り取り式_15cm換算 時間的制約著しく受ける	m	隠岐	721			交替制4週6休（週休2日対応）
5-1-1　区画線工	TDT500421	夜間_区画線消去【手間のみ】	WJ式(溶融式)_15cm換算 時間的制約なし	m	本土	*3			交替制4週6休（週休2日対応）
5-1-1　区画線工	TDT500421	夜間_区画線消去【手間のみ】	WJ式(溶融式)_15cm換算 時間的制約なし	m	隠岐	913			交替制4週6休（週休2日対応）
5-1-1　区画線工	TDT500423	夜間_区画線消去【手間のみ】	WJ式(溶融式)_15cm換算 時間的制約受ける	m	本土	*3			交替制4週6休（週休2日対応）
5-1-1　区画線工	TDT500423	夜間_区画線消去【手間のみ】	WJ式(溶融式)_15cm換算 時間的制約受ける	m	隠岐	934			交替制4週6休（週休2日対応）
5-1-1　区画線工	TDT500425	夜間_区画線消去【手間のみ】	WJ式(溶融式)_15cm換算 時間的制約著しく受ける	m	本土	*3			交替制4週6休（週休2日対応）
5-1-1　区画線工	TDT500425	夜間_区画線消去【手間のみ】	WJ式(溶融式)_15cm換算 時間的制約著しく受ける	m	隠岐	962			交替制4週6休（週休2日対応）
5-1-1　区画線工	TDT500427	夜間_区画線消去【手間のみ】	WJ式(ペイント式)_15cm換算 時間的制約なし	m	本土	*3			交替制4週6休（週休2日対応）
5-1-1　区画線工	TDT500427	夜間_区画線消去【手間のみ】	WJ式(ペイント式)_15cm換算 時間的制約なし	m	隠岐	783			交替制4週6休（週休2日対応）
5-1-1　区画線工	TDT500429	夜間_区画線消去【手間のみ】	WJ式(ペイント式)_15cm換算 時間的制約受ける	m	本土	*3			交替制4週6休（週休2日対応）
5-1-1　区画線工	TDT500429	夜間_区画線消去【手間のみ】	WJ式(ペイント式)_15cm換算 時間的制約受ける	m	隠岐	800			交替制4週6休（週休2日対応）
5-1-1　区画線工	TDT500431	夜間_区画線消去【手間のみ】	WJ式(ペイント式)_15cm換算 時間的制約著しく受ける	m	本土	*3			交替制4週6休（週休2日対応）
5-1-1　区画線工	TDT500431	夜間_区画線消去【手間のみ】	WJ式(ペイント式)_15cm換算 時間的制約著しく受ける	m	隠岐	824			交替制4週6休（週休2日対応）
5-1-1　区画線工	TDT501609	昼間_ペイント式(手動)【手間のみ】	実線_15cm 時間的制約なし	m	本土	146			交替制4週6休（週休2日対応）
5-1-1　区画線工	TDT501611	昼間_ペイント式(手動)【手間のみ】	実線_15cm 時間的制約受ける	m	本土	159			交替制4週6休（週休2日対応）

分類	単価CD	名称	規格	単位	地区名	単価値	留意事項	海上輸送費記載番号	摘要
5-1-1　区画線工	TDT501613	昼間_ペイント式(手動)【手間のみ】	実線_15cm 時間的制約著しく受ける	m	本土	174			交替制4週6休（週休2日対応）
5-1-1　区画線工	TDT501615	昼間_ペイント式(手動)【手間のみ】	破線_15cm 時間的制約なし	m	本土	173			交替制4週6休（週休2日対応）
5-1-1　区画線工	TDT501617	昼間_ペイント式(手動)【手間のみ】	破線_15cm 時間的制約受ける	m	本土	188			交替制4週6休（週休2日対応）
5-1-1　区画線工	TDT501619	昼間_ペイント式(手動)【手間のみ】	破線_15cm 時間的制約著しく受ける	m	本土	206			交替制4週6休（週休2日対応）
5-1-1　区画線工	TDT501621	昼間_ペイント式(手動)【手間のみ】	破線_30cm 時間的制約なし	m	本土	287			交替制4週6休（週休2日対応）
5-1-1　区画線工	TDT501623	昼間_ペイント式(手動)【手間のみ】	破線_30cm 時間的制約受ける	m	本土	312			交替制4週6休（週休2日対応）
5-1-1　区画線工	TDT501625	昼間_ペイント式(手動)【手間のみ】	破線_30cm 時間的制約著しく受ける	m	本土	340			交替制4週6休（週休2日対応）
5-1-1　区画線工	TDT501627	夜間_ペイント式(手動)【手間のみ】	実線_15cm 時間的制約なし	m	本土	208			交替制4週6休（週休2日対応）
5-1-1　区画線工	TDT501629	夜間_ペイント式(手動)【手間のみ】	実線_15cm 時間的制約受ける	m	本土	226			交替制4週6休（週休2日対応）
5-1-1　区画線工	TDT501631	夜間_ペイント式(手動)【手間のみ】	実線_15cm 時間的制約著しく受ける	m	本土	247			交替制4週6休（週休2日対応）
5-1-1　区画線工	TDT501633	夜間_ペイント式(手動)【手間のみ】	破線_15cm 時間的制約なし	m	本土	247			交替制4週6休（週休2日対応）
5-1-1　区画線工	TDT501635	夜間_ペイント式(手動)【手間のみ】	破線_15cm 時間的制約受ける	m	本土	268			交替制4週6休（週休2日対応）
5-1-1　区画線工	TDT501637	夜間_ペイント式(手動)【手間のみ】	破線_15cm 時間的制約著しく受ける	m	本土	293			交替制4週6休（週休2日対応）
5-1-1　区画線工	TDT501639	夜間_ペイント式(手動)【手間のみ】	破線_30cm 時間的制約なし	m	本土	408			交替制4週6休（週休2日対応）
5-1-1　区画線工	TDT501641	夜間_ペイント式(手動)【手間のみ】	破線_30cm 時間的制約受ける	m	本土	442			交替制4週6休（週休2日対応）
5-1-1　区画線工	TDT501643	夜間_ペイント式(手動)【手間のみ】	破線_30cm 時間的制約著しく受ける	m	本土	483			交替制4週6休（週休2日対応）
5-1-2　高視認性区画線工	TDT500433	昼間_非リブ式(溶融式)【手間のみ】	実線_15cm 時間的制約なし	m	本土	*3			交替制4週6休（週休2日対応）
5-1-2　高視認性区画線工	TDT500433	昼間_非リブ式(溶融式)【手間のみ】	実線_15cm 時間的制約なし	m	隠岐	210			交替制4週6休（週休2日対応）
5-1-2　高視認性区画線工	TDT500435	昼間_非リブ式(溶融式)【手間のみ】	実線_15cm 時間的制約受ける	m	本土	*3			交替制4週6休（週休2日対応）
5-1-2　高視認性区画線工	TDT500435	昼間_非リブ式(溶融式)【手間のみ】	実線_15cm 時間的制約受ける	m	隠岐	221			交替制4週6休（週休2日対応）
5-1-2　高視認性区画線工	TDT500437	昼間_非リブ式(溶融式)【手間のみ】	実線_15cm 時間的制約著しく受ける	m	本土	*3			交替制4週6休（週休2日対応）
5-1-2　高視認性区画線工	TDT500437	昼間_非リブ式(溶融式)【手間のみ】	実線_15cm 時間的制約著しく受ける	m	隠岐	236			交替制4週6休（週休2日対応）
5-1-2　高視認性区画線工	TDT500439	昼間_非リブ式(溶融式)【手間のみ】	実線_20cm 時間的制約なし	m	本土	*3			交替制4週6休（週休2日対応）
5-1-2　高視認性区画線工	TDT500439	昼間_非リブ式(溶融式)【手間のみ】	実線_20cm 時間的制約なし	m	隠岐	243			交替制4週6休（週休2日対応）
5-1-2　高視認性区画線工	TDT500441	昼間_非リブ式(溶融式)【手間のみ】	実線_20cm 時間的制約受ける	m	本土	*3			交替制4週6休（週休2日対応）
5-1-2　高視認性区画線工	TDT500441	昼間_非リブ式(溶融式)【手間のみ】	実線_20cm 時間的制約受ける	m	隠岐	256			交替制4週6休（週休2日対応）
5-1-2　高視認性区画線工	TDT500443	昼間_非リブ式(溶融式)【手間のみ】	実線_20cm 時間的制約著しく受ける	m	本土	*3			交替制4週6休（週休2日対応）
5-1-2　高視認性区画線工	TDT500443	昼間_非リブ式(溶融式)【手間のみ】	実線_20cm 時間的制約著しく受ける	m	隠岐	272			交替制4週6休（週休2日対応）
5-1-2　高視認性区画線工	TDT500445	昼間_非リブ式(溶融式)【手間のみ】	実線_30cm 時間的制約なし	m	本土	*3			交替制4週6休（週休2日対応）
5-1-2　高視認性区画線工	TDT500445	昼間_非リブ式(溶融式)【手間のみ】	実線_30cm 時間的制約なし	m	隠岐	316			交替制4週6休（週休2日対応）
5-1-2　高視認性区画線工	TDT500447	昼間_非リブ式(溶融式)【手間のみ】	実線_30cm 時間的制約受ける	m	本土	*3			交替制4週6休（週休2日対応）
5-1-2　高視認性区画線工	TDT500447	昼間_非リブ式(溶融式)【手間のみ】	実線_30cm 時間的制約受ける	m	隠岐	332			交替制4週6休（週休2日対応）
5-1-2　高視認性区画線工	TDT500449	昼間_非リブ式(溶融式)【手間のみ】	実線_30cm 時間的制約著しく受ける	m	本土	*3			交替制4週6休（週休2日対応）
5-1-2　高視認性区画線工	TDT500449	昼間_非リブ式(溶融式)【手間のみ】	実線_30cm 時間的制約著しく受ける	m	隠岐	354			交替制4週6休（週休2日対応）
5-1-2　高視認性区画線工	TDT500451	昼間_非リブ式(溶融式)【手間のみ】	実線_45cm 時間的制約なし	m	本土	*3			交替制4週6休（週休2日対応）
5-1-2　高視認性区画線工	TDT500451	昼間_非リブ式(溶融式)【手間のみ】	実線_45cm 時間的制約なし	m	隠岐	373			交替制4週6休（週休2日対応）
5-1-2　高視認性区画線工	TDT500453	昼間_非リブ式(溶融式)【手間のみ】	実線_45cm 時間的制約受ける	m	本土	*3			交替制4週6休（週休2日対応）
5-1-2　高視認性区画線工	TDT500453	昼間_非リブ式(溶融式)【手間のみ】	実線_45cm 時間的制約受ける	m	隠岐	392			交替制4週6休（週休2日対応）
5-1-2　高視認性区画線工	TDT500455	昼間_非リブ式(溶融式)【手間のみ】	実線_45cm 時間的制約著しく受ける	m	本土	*3			交替制4週6休（週休2日対応）
5-1-2　高視認性区画線工	TDT500455	昼間_非リブ式(溶融式)【手間のみ】	実線_45cm 時間的制約著しく受ける	m	隠岐	418			交替制4週6休（週休2日対応）
5-1-2　高視認性区画線工	TDT500481	昼間_非リブ式(溶融式)【手間のみ】	ゼブラ_15cm 時間的制約なし	m	本土	*3			交替制4週6休（週休2日対応）
5-1-2　高視認性区画線工	TDT500481	昼間_非リブ式(溶融式)【手間のみ】	ゼブラ_15cm 時間的制約なし	m	隠岐	243			交替制4週6休（週休2日対応）
5-1-2　高視認性区画線工	TDT500483	昼間_非リブ式(溶融式)【手間のみ】	ゼブラ_15cm 時間的制約受ける	m	本土	*3			交替制4週6休（週休2日対応）
5-1-2　高視認性区画線工	TDT500483	昼間_非リブ式(溶融式)【手間のみ】	ゼブラ_15cm 時間的制約受ける	m	隠岐	256			交替制4週6休（週休2日対応）
5-1-2　高視認性区画線工	TDT500485	昼間_非リブ式(溶融式)【手間のみ】	ゼブラ_15cm 時間的制約著しく受ける	m	本土	*3			交替制4週6休（週休2日対応）
5-1-2　高視認性区画線工	TDT500485	昼間_非リブ式(溶融式)【手間のみ】	ゼブラ_15cm 時間的制約著しく受ける	m	隠岐	272			交替制4週6休（週休2日対応）

分類	単価CD	名称	規格	単位	地区名	単価値	留意事項	海上輸送費記載番号	摘要
5-1-2　高視認性区画線工	TDT500487	昼間_非リブ式(溶融式)【手間のみ】	ゼブラ_20cm 時間的制約なし	m	本土	*3			交替制4週6休（週休2日対応）
5-1-2　高視認性区画線工	TDT500487	昼間_非リブ式(溶融式)【手間のみ】	ゼブラ_20cm 時間的制約なし	m	隠岐	287			交替制4週6休（週休2日対応）
5-1-2　高視認性区画線工	TDT500489	昼間_非リブ式(溶融式)【手間のみ】	ゼブラ_20cm 時間的制約受ける	m	本土	*3			交替制4週6休（週休2日対応）
5-1-2　高視認性区画線工	TDT500489	昼間_非リブ式(溶融式)【手間のみ】	ゼブラ_20cm 時間的制約受ける	m	隠岐	302			交替制4週6休（週休2日対応）
5-1-2　高視認性区画線工	TDT500491	昼間_非リブ式(溶融式)【手間のみ】	ゼブラ_20cm 時間的制約著しく受ける	m	本土	*3			交替制4週6休（週休2日対応）
5-1-2　高視認性区画線工	TDT500491	昼間_非リブ式(溶融式)【手間のみ】	ゼブラ_20cm 時間的制約著しく受ける	m	隠岐	322			交替制4週6休（週休2日対応）
5-1-2　高視認性区画線工	TDT500493	昼間_非リブ式(溶融式)【手間のみ】	ゼブラ_30cm 時間的制約なし	m	本土	*3			交替制4週6休（週休2日対応）
5-1-2　高視認性区画線工	TDT500493	昼間_非リブ式(溶融式)【手間のみ】	ゼブラ_30cm 時間的制約なし	m	隠岐	395			交替制4週6休（週休2日対応）
5-1-2　高視認性区画線工	TDT500495	昼間_非リブ式(溶融式)【手間のみ】	ゼブラ_30cm 時間的制約受ける	m	本土	*3			交替制4週6休（週休2日対応）
5-1-2　高視認性区画線工	TDT500495	昼間_非リブ式(溶融式)【手間のみ】	ゼブラ_30cm 時間的制約受ける	m	隠岐	416			交替制4週6休（週休2日対応）
5-1-2　高視認性区画線工	TDT500497	昼間_非リブ式(溶融式)【手間のみ】	ゼブラ_30cm 時間的制約著しく受ける	m	本土	*3			交替制4週6休（週休2日対応）
5-1-2　高視認性区画線工	TDT500497	昼間_非リブ式(溶融式)【手間のみ】	ゼブラ_30cm 時間的制約著しく受ける	m	隠岐	442			交替制4週6休（週休2日対応）
5-1-2　高視認性区画線工	TDT500499	昼間_非リブ式(溶融式)【手間のみ】	ゼブラ_45cm 時間的制約なし	m	本土	*3			交替制4週6休（週休2日対応）
5-1-2　高視認性区画線工	TDT500499	昼間_非リブ式(溶融式)【手間のみ】	ゼブラ_45cm 時間的制約なし	m	隠岐	452			交替制4週6休（週休2日対応）
5-1-2　高視認性区画線工	TDT500501	昼間_非リブ式(溶融式)【手間のみ】	ゼブラ_45cm 時間的制約受ける	m	本土	*3			交替制4週6休（週休2日対応）
5-1-2　高視認性区画線工	TDT500501	昼間_非リブ式(溶融式)【手間のみ】	ゼブラ_45cm 時間的制約受ける	m	隠岐	475			交替制4週6休（週休2日対応）
5-1-2　高視認性区画線工	TDT500503	昼間_非リブ式(溶融式)【手間のみ】	ゼブラ_45cm 時間的制約著しく受ける	m	本土	*3			交替制4週6休（週休2日対応）
5-1-2　高視認性区画線工	TDT500503	昼間_非リブ式(溶融式)【手間のみ】	ゼブラ_45cm 時間的制約著しく受ける	m	隠岐	506			交替制4週6休（週休2日対応）
5-1-2　高視認性区画線工	TDT500529	昼間_リブ式(溶融式)【手間のみ】	実線_15cm 時間的制約なし	m	本土	*3			交替制4週6休（週休2日対応）
5-1-2　高視認性区画線工	TDT500529	昼間_リブ式(溶融式)【手間のみ】	実線_15cm 時間的制約なし	m	隠岐	210			交替制4週6休（週休2日対応）
5-1-2　高視認性区画線工	TDT500531	昼間_リブ式(溶融式)【手間のみ】	実線_15cm 時間的制約受ける	m	本土	*3			交替制4週6休（週休2日対応）
5-1-2　高視認性区画線工	TDT500531	昼間_リブ式(溶融式)【手間のみ】	実線_15cm 時間的制約受ける	m	隠岐	221			交替制4週6休（週休2日対応）
5-1-2　高視認性区画線工	TDT500533	昼間_リブ式(溶融式)【手間のみ】	実線_15cm 時間的制約著しく受ける	m	本土	*3			交替制4週6休（週休2日対応）
5-1-2　高視認性区画線工	TDT500533	昼間_リブ式(溶融式)【手間のみ】	実線_15cm 時間的制約著しく受ける	m	隠岐	236			交替制4週6休（週休2日対応）
5-1-2　高視認性区画線工	TDT500535	昼間_リブ式(溶融式)【手間のみ】	実線_20cm 時間的制約なし	m	本土	*3			交替制4週6休（週休2日対応）
5-1-2　高視認性区画線工	TDT500535	昼間_リブ式(溶融式)【手間のみ】	実線_20cm 時間的制約なし	m	隠岐	243			交替制4週6休（週休2日対応）
5-1-2　高視認性区画線工	TDT500537	昼間_リブ式(溶融式)【手間のみ】	実線_20cm 時間的制約受ける	m	本土	*3			交替制4週6休（週休2日対応）
5-1-2　高視認性区画線工	TDT500537	昼間_リブ式(溶融式)【手間のみ】	実線_20cm 時間的制約受ける	m	隠岐	256			交替制4週6休（週休2日対応）
5-1-2　高視認性区画線工	TDT500539	昼間_リブ式(溶融式)【手間のみ】	実線_20cm 時間的制約著しく受ける	m	本土	*3			交替制4週6休（週休2日対応）
5-1-2　高視認性区画線工	TDT500539	昼間_リブ式(溶融式)【手間のみ】	実線_20cm 時間的制約著しく受ける	m	隠岐	272			交替制4週6休（週休2日対応）
5-1-2　高視認性区画線工	TDT500541	昼間_リブ式(溶融式)【手間のみ】	実線_30cm 時間的制約なし	m	本土	*3			交替制4週6休（週休2日対応）
5-1-2　高視認性区画線工	TDT500541	昼間_リブ式(溶融式)【手間のみ】	実線_30cm 時間的制約なし	m	隠岐	316			交替制4週6休（週休2日対応）
5-1-2　高視認性区画線工	TDT500543	昼間_リブ式(溶融式)【手間のみ】	実線_30cm 時間的制約受ける	m	本土	*3			交替制4週6休（週休2日対応）
5-1-2　高視認性区画線工	TDT500543	昼間_リブ式(溶融式)【手間のみ】	実線_30cm 時間的制約受ける	m	隠岐	332			交替制4週6休（週休2日対応）
5-1-2　高視認性区画線工	TDT500545	昼間_リブ式(溶融式)【手間のみ】	実線_30cm 時間的制約著しく受ける	m	本土	*3			交替制4週6休（週休2日対応）
5-1-2　高視認性区画線工	TDT500545	昼間_リブ式(溶融式)【手間のみ】	実線_30cm 時間的制約著しく受ける	m	隠岐	354			交替制4週6休（週休2日対応）
5-1-2　高視認性区画線工	TDT500565	夜間_非リブ式(溶融式)【手間のみ】	実線_15cm 時間的制約なし	m	本土	*3			交替制4週6休（週休2日対応）
5-1-2　高視認性区画線工	TDT500565	夜間_非リブ式(溶融式)【手間のみ】	実線_15cm 時間的制約なし	m	隠岐	301			交替制4週6休（週休2日対応）
5-1-2　高視認性区画線工	TDT500567	夜間_非リブ式(溶融式)【手間のみ】	実線_15cm 時間的制約受ける	m	本土	*3			交替制4週6休（週休2日対応）
5-1-2　高視認性区画線工	TDT500567	夜間_非リブ式(溶融式)【手間のみ】	実線_15cm 時間的制約受ける	m	隠岐	317			交替制4週6休（週休2日対応）
5-1-2　高視認性区画線工	TDT500569	夜間_非リブ式(溶融式)【手間のみ】	実線_15cm 時間的制約著しく受ける	m	本土	*3			交替制4週6休（週休2日対応）
5-1-2　高視認性区画線工	TDT500569	夜間_非リブ式(溶融式)【手間のみ】	実線_15cm 時間的制約著しく受ける	m	隠岐	339			交替制4週6休（週休2日対応）
5-1-2　高視認性区画線工	TDT500571	夜間_非リブ式(溶融式)【手間のみ】	実線_20cm 時間的制約なし	m	本土	*3			交替制4週6休（週休2日対応）
5-1-2　高視認性区画線工	TDT500571	夜間_非リブ式(溶融式)【手間のみ】	実線_20cm 時間的制約なし	m	隠岐	347			交替制4週6休（週休2日対応）
5-1-2　高視認性区画線工	TDT500573	夜間_非リブ式(溶融式)【手間のみ】	実線_20cm 時間的制約受ける	m	本土	*3			交替制4週6休（週休2日対応）
5-1-2　高視認性区画線工	TDT500573	夜間_非リブ式(溶融式)【手間のみ】	実線_20cm 時間的制約受ける	m	隠岐	366			交替制4週6休（週休2日対応）

分類	単価CD	名称	規格	単位	地区名	単価値	留意事項	海上輸送費記載番号	摘要
5-1-2　高視認性区画線工	TDT500575	夜間_非リブ式(溶融式)【手間のみ】	実線_20cm 時間的制約著しく受ける	m	本土	*3			交替制4週6休（週休2日対応）
5-1-2　高視認性区画線工	TDT500575	夜間_非リブ式(溶融式)【手間のみ】	実線_20cm 時間的制約著しく受ける	m	隠岐	391			交替制4週6休（週休2日対応）
5-1-2　高視認性区画線工	TDT500577	夜間_非リブ式(溶融式)【手間のみ】	実線_30cm 時間的制約なし	m	本土	*3			交替制4週6休（週休2日対応）
5-1-2　高視認性区画線工	TDT500577	夜間_非リブ式(溶融式)【手間のみ】	実線_30cm 時間的制約なし	m	隠岐	451			交替制4週6休（週休2日対応）
5-1-2　高視認性区画線工	TDT500579	夜間_非リブ式(溶融式)【手間のみ】	実線_30cm 時間的制約受ける	m	本土	*3			交替制4週6休（週休2日対応）
5-1-2　高視認性区画線工	TDT500579	夜間_非リブ式(溶融式)【手間のみ】	実線_30cm 時間的制約受ける	m	隠岐	476			交替制4週6休（週休2日対応）
5-1-2　高視認性区画線工	TDT500581	夜間_非リブ式(溶融式)【手間のみ】	実線_30cm 時間的制約著しく受ける	m	本土	*3			交替制4週6休（週休2日対応）
5-1-2　高視認性区画線工	TDT500581	夜間_非リブ式(溶融式)【手間のみ】	実線_30cm 時間的制約著しく受ける	m	隠岐	508			交替制4週6休（週休2日対応）
5-1-2　高視認性区画線工	TDT500583	夜間_非リブ式(溶融式)【手間のみ】	実線_45cm 時間的制約なし	m	本土	*3			交替制4週6休（週休2日対応）
5-1-2　高視認性区画線工	TDT500583	夜間_非リブ式(溶融式)【手間のみ】	実線_45cm 時間的制約なし	m	隠岐	533			交替制4週6休（週休2日対応）
5-1-2　高視認性区画線工	TDT500585	夜間_非リブ式(溶融式)【手間のみ】	実線_45cm 時間的制約受ける	m	本土	*3			交替制4週6休（週休2日対応）
5-1-2　高視認性区画線工	TDT500585	夜間_非リブ式(溶融式)【手間のみ】	実線_45cm 時間的制約受ける	m	隠岐	562			交替制4週6休（週休2日対応）
5-1-2　高視認性区画線工	TDT500587	夜間_非リブ式(溶融式)【手間のみ】	実線_45cm 時間的制約著しく受ける	m	本土	*3			交替制4週6休（週休2日対応）
5-1-2　高視認性区画線工	TDT500587	夜間_非リブ式(溶融式)【手間のみ】	実線_45cm 時間的制約著しく受ける	m	隠岐	600			交替制4週6休（週休2日対応）
5-1-2　高視認性区画線工	TDT500613	夜間_非リブ式(溶融式)【手間のみ】	ゼブラ_15cm 時間的制約なし	m	本土	*3			交替制4週6休（週休2日対応）
5-1-2　高視認性区画線工	TDT500613	夜間_非リブ式(溶融式)【手間のみ】	ゼブラ_15cm 時間的制約なし	m	隠岐	347			交替制4週6休（週休2日対応）
5-1-2　高視認性区画線工	TDT500615	夜間_非リブ式(溶融式)【手間のみ】	ゼブラ_15cm 時間的制約受ける	m	本土	*3			交替制4週6休（週休2日対応）
5-1-2　高視認性区画線工	TDT500615	夜間_非リブ式(溶融式)【手間のみ】	ゼブラ_15cm 時間的制約受ける	m	隠岐	366			交替制4週6休（週休2日対応）
5-1-2　高視認性区画線工	TDT500617	夜間_非リブ式(溶融式)【手間のみ】	ゼブラ_15cm 時間的制約著しく受ける	m	本土	*3			交替制4週6休（週休2日対応）
5-1-2　高視認性区画線工	TDT500617	夜間_非リブ式(溶融式)【手間のみ】	ゼブラ_15cm 時間的制約著しく受ける	m	隠岐	391			交替制4週6休（週休2日対応）
5-1-2　高視認性区画線工	TDT500619	夜間_非リブ式(溶融式)【手間のみ】	ゼブラ_20cm 時間的制約なし	m	本土	*3			交替制4週6休（週休2日対応）
5-1-2　高視認性区画線工	TDT500619	夜間_非リブ式(溶融式)【手間のみ】	ゼブラ_20cm 時間的制約なし	m	隠岐	410			交替制4週6休（週休2日対応）
5-1-2　高視認性区画線工	TDT500621	夜間_非リブ式(溶融式)【手間のみ】	ゼブラ_20cm 時間的制約受ける	m	本土	*3			交替制4週6休（週休2日対応）
5-1-2　高視認性区画線工	TDT500621	夜間_非リブ式(溶融式)【手間のみ】	ゼブラ_20cm 時間的制約受ける	m	隠岐	433			交替制4週6休（週休2日対応）
5-1-2　高視認性区画線工	TDT500623	夜間_非リブ式(溶融式)【手間のみ】	ゼブラ_20cm 時間的制約著しく受ける	m	本土	*3			交替制4週6休（週休2日対応）
5-1-2　高視認性区画線工	TDT500623	夜間_非リブ式(溶融式)【手間のみ】	ゼブラ_20cm 時間的制約著しく受ける	m	隠岐	462			交替制4週6休（週休2日対応）
5-1-2　高視認性区画線工	TDT500625	夜間_非リブ式(溶融式)【手間のみ】	ゼブラ_30cm 時間的制約なし	m	本土	*3			交替制4週6休（週休2日対応）
5-1-2　高視認性区画線工	TDT500625	夜間_非リブ式(溶融式)【手間のみ】	ゼブラ_30cm 時間的制約なし	m	隠岐	564			交替制4週6休（週休2日対応）
5-1-2　高視認性区画線工	TDT500627	夜間_非リブ式(溶融式)【手間のみ】	ゼブラ_30cm 時間的制約受ける	m	本土	*3			交替制4週6休（週休2日対応）
5-1-2　高視認性区画線工	TDT500627	夜間_非リブ式(溶融式)【手間のみ】	ゼブラ_30cm 時間的制約受ける	m	隠岐	595			交替制4週6休（週休2日対応）
5-1-2　高視認性区画線工	TDT500629	夜間_非リブ式(溶融式)【手間のみ】	ゼブラ_30cm 時間的制約著しく受ける	m	本土	*3			交替制4週6休（週休2日対応）
5-1-2　高視認性区画線工	TDT500629	夜間_非リブ式(溶融式)【手間のみ】	ゼブラ_30cm 時間的制約著しく受ける	m	隠岐	636			交替制4週6休（週休2日対応）
5-1-2　高視認性区画線工	TDT500631	夜間_非リブ式(溶融式)【手間のみ】	ゼブラ_45cm 時間的制約なし	m	本土	*3			交替制4週6休（週休2日対応）
5-1-2　高視認性区画線工	TDT500631	夜間_非リブ式(溶融式)【手間のみ】	ゼブラ_45cm 時間的制約なし	m	隠岐	645			交替制4週6休（週休2日対応）
5-1-2　高視認性区画線工	TDT500633	夜間_非リブ式(溶融式)【手間のみ】	ゼブラ_45cm 時間的制約受ける	m	本土	*3			交替制4週6休（週休2日対応）
5-1-2　高視認性区画線工	TDT500633	夜間_非リブ式(溶融式)【手間のみ】	ゼブラ_45cm 時間的制約受ける	m	隠岐	680			交替制4週6休（週休2日対応）
5-1-2　高視認性区画線工	TDT500635	夜間_非リブ式(溶融式)【手間のみ】	ゼブラ_45cm 時間的制約著しく受ける	m	本土	*3			交替制4週6休（週休2日対応）
5-1-2　高視認性区画線工	TDT500635	夜間_非リブ式(溶融式)【手間のみ】	ゼブラ_45cm 時間的制約著しく受ける	m	隠岐	726			交替制4週6休（週休2日対応）
5-1-2　高視認性区画線工	TDT500661	夜間_リブ式(溶融式)【手間のみ】	実線_15cm 時間的制約なし	m	本土	*3			交替制4週6休（週休2日対応）
5-1-2　高視認性区画線工	TDT500661	夜間_リブ式(溶融式)【手間のみ】	実線_15cm 時間的制約なし	m	隠岐	301			交替制4週6休（週休2日対応）
5-1-2　高視認性区画線工	TDT500663	夜間_リブ式(溶融式)【手間のみ】	実線_15cm 時間的制約受ける	m	本土	*3			交替制4週6休（週休2日対応）
5-1-2　高視認性区画線工	TDT500663	夜間_リブ式(溶融式)【手間のみ】	実線_15cm 時間的制約受ける	m	隠岐	317			交替制4週6休（週休2日対応）
5-1-2　高視認性区画線工	TDT500665	夜間_リブ式(溶融式)【手間のみ】	実線_15cm 時間的制約著しく受ける	m	本土	*3			交替制4週6休（週休2日対応）
5-1-2　高視認性区画線工	TDT500665	夜間_リブ式(溶融式)【手間のみ】	実線_15cm 時間的制約著しく受ける	m	隠岐	339			交替制4週6休（週休2日対応）
5-1-2　高視認性区画線工	TDT500667	夜間_リブ式(溶融式)【手間のみ】	実線_20cm 時間的制約なし	m	本土	*3			交替制4週6休（週休2日対応）
5-1-2　高視認性区画線工	TDT500667	夜間_リブ式(溶融式)【手間のみ】	実線_20cm 時間的制約なし	m	隠岐	347			交替制4週6休（週休2日対応）

分類	単価CD	名称	規格	単位	地区名	単価値	留意事項	海上輸送費記載番号	摘要
5-1-2　高視認性区画線工	TDT500669	夜間_リブ式(溶融式)【手間のみ】	実線_20cm 時間的制約受ける	m	本土	*3			交替制4週6休（週休2日対応）
5-1-2　高視認性区画線工	TDT500669	夜間_リブ式(溶融式)【手間のみ】	実線_20cm 時間的制約受ける	m	隠岐	366			交替制4週6休（週休2日対応）
5-1-2　高視認性区画線工	TDT500671	夜間_リブ式(溶融式)【手間のみ】	実線_20cm 時間的制約著しく受ける	m	本土	*3			交替制4週6休（週休2日対応）
5-1-2　高視認性区画線工	TDT500671	夜間_リブ式(溶融式)【手間のみ】	実線_20cm 時間的制約著しく受ける	m	隠岐	391			交替制4週6休（週休2日対応）
5-1-2　高視認性区画線工	TDT500673	夜間_リブ式(溶融式)【手間のみ】	実線_30cm 時間的制約なし	m	本土	*3			交替制4週6休（週休2日対応）
5-1-2　高視認性区画線工	TDT500673	夜間_リブ式(溶融式)【手間のみ】	実線_30cm 時間的制約なし	m	隠岐	451			交替制4週6休（週休2日対応）
5-1-2　高視認性区画線工	TDT500675	夜間_リブ式(溶融式)【手間のみ】	実線_30cm 時間的制約受ける	m	本土	*3			交替制4週6休（週休2日対応）
5-1-2　高視認性区画線工	TDT500675	夜間_リブ式(溶融式)【手間のみ】	実線_30cm 時間的制約受ける	m	隠岐	476			交替制4週6休（週休2日対応）
5-1-2　高視認性区画線工	TDT500677	夜間_リブ式(溶融式)【手間のみ】	実線_30cm 時間的制約著しく受ける	m	本土	*3			交替制4週6休（週休2日対応）
5-1-2　高視認性区画線工	TDT500677	夜間_リブ式(溶融式)【手間のみ】	実線_30cm 時間的制約著しく受ける	m	隠岐	508			交替制4週6休（週休2日対応）
5-1-2　高視認性区画線工	TDT500697	昼間_高視認性区画線消去【手間のみ】	削り取り式_15cm換算 時間的制約なし	m	本土	*3			交替制4週6休（週休2日対応）
5-1-2　高視認性区画線工	TDT500697	昼間_高視認性区画線消去【手間のみ】	削り取り式_15cm換算 時間的制約なし	m	隠岐	430			交替制4週6休（週休2日対応）
5-1-2　高視認性区画線工	TDT500699	昼間_高視認性区画線消去【手間のみ】	削り取り式_15cm換算 時間的制約受ける	m	本土	*3			交替制4週6休（週休2日対応）
5-1-2　高視認性区画線工	TDT500699	昼間_高視認性区画線消去【手間のみ】	削り取り式_15cm換算 時間的制約受ける	m	隠岐	455			交替制4週6休（週休2日対応）
5-1-2　高視認性区画線工	TDT500701	昼間_高視認性区画線消去【手間のみ】	削り取り式_15cm換算 時間的制約著しく受ける	m	本土	*3			交替制4週6休（週休2日対応）
5-1-2　高視認性区画線工	TDT500701	昼間_高視認性区画線消去【手間のみ】	削り取り式_15cm換算 時間的制約著しく受ける	m	隠岐	488			交替制4週6休（週休2日対応）
5-1-2　高視認性区画線工	TDT500709	夜間_高視認性区画線消去【手間のみ】	削り取り式_15cm換算 時間的制約なし	m	本土	*3			交替制4週6休（週休2日対応）
5-1-2　高視認性区画線工	TDT500709	夜間_高視認性区画線消去【手間のみ】	削り取り式_15cm換算 時間的制約なし	m	隠岐	635			交替制4週6休（週休2日対応）
5-1-2　高視認性区画線工	TDT500711	夜間_高視認性区画線消去【手間のみ】	削り取り式_15cm換算 時間的制約受ける	m	本土	*3			交替制4週6休（週休2日対応）
5-1-2　高視認性区画線工	TDT500711	夜間_高視認性区画線消去【手間のみ】	削り取り式_15cm換算 時間的制約受ける	m	隠岐	672			交替制4週6休（週休2日対応）
5-1-2　高視認性区画線工	TDT500713	夜間_高視認性区画線消去【手間のみ】	削り取り式_15cm換算 時間的制約著しく受ける	m	本土	*3			交替制4週6休（週休2日対応）
5-1-2　高視認性区画線工	TDT500713	夜間_高視認性区画線消去【手間のみ】	削り取り式_15cm換算 時間的制約著しく受ける	m	隠岐	721			交替制4週6休（週休2日対応）
5-1-3　排水構造物工	TDT500721	昼間_U型側溝【手間のみ】	L=600_60kg/個以下 時間的制約なし	m	本土	*3			交替制4週6休（週休2日対応）
5-1-3　排水構造物工	TDT500721	昼間_U型側溝【手間のみ】	L=600_60kg/個以下 時間的制約なし	m	隠岐	3,196			交替制4週6休（週休2日対応）
5-1-3　排水構造物工	TDT500723	昼間_U型側溝【手間のみ】	L=600_60を超え300kg/個以下 時間的制約なし	m	本土	*3			交替制4週6休（週休2日対応）
5-1-3　排水構造物工	TDT500723	昼間_U型側溝【手間のみ】	L=600_60を超え300kg/個以下 時間的制約なし	m	隠岐	4,947			交替制4週6休（週休2日対応）
5-1-3　排水構造物工	TDT500725	昼間_U型側溝【手間のみ】	L=2000_1000kg/個以下 時間的制約なし	m	本土	*3			交替制4週6休（週休2日対応）
5-1-3　排水構造物工	TDT500725	昼間_U型側溝【手間のみ】	L=2000_1000kg/個以下 時間的制約なし	m	隠岐	3,125			交替制4週6休（週休2日対応）
5-1-3　排水構造物工	TDT500727	昼間_U型側溝【手間のみ】	L=2000_1000を超え2000kg/個以下 時間的制約なし	m	本土	*3			交替制4週6休（週休2日対応）
5-1-3　排水構造物工	TDT500727	昼間_U型側溝【手間のみ】	L=2000_1000を超え2000kg/個以下 時間的制約なし	m	隠岐	4,897			交替制4週6休（週休2日対応）
5-1-3　排水構造物工	TDT500729	昼間_U型側溝【手間のみ】	L=2000_2000を超え2900kg/個以下 時間的制約なし	m	本土	*3			交替制4週6休（週休2日対応）
5-1-3　排水構造物工	TDT500729	昼間_U型側溝【手間のみ】	L=2000_2000を超え2900kg/個以下 時間的制約なし	m	隠岐	6,495			交替制4週6休（週休2日対応）
5-1-3　排水構造物工	TDT500731	昼間_U型側溝【手間のみ】	L=600_60kg/個以下 時間的制約受ける	m	本土	*3			交替制4週6休（週休2日対応）
5-1-3　排水構造物工	TDT500731	昼間_U型側溝【手間のみ】	L=600_60kg/個以下 時間的制約受ける	m	隠岐	3,388			交替制4週6休（週休2日対応）
5-1-3　排水構造物工	TDT500733	昼間_U型側溝【手間のみ】	L=600_60を超え300kg/個以下 時間的制約受ける	m	本土	*3			交替制4週6休（週休2日対応）
5-1-3　排水構造物工	TDT500733	昼間_U型側溝【手間のみ】	L=600_60を超え300kg/個以下 時間的制約受ける	m	隠岐	5,171			交替制4週6休（週休2日対応）
5-1-3　排水構造物工	TDT500735	昼間_U型側溝【手間のみ】	L=2000_1000kg/個以下 時間的制約受ける	m	本土	*3			交替制4週6休（週休2日対応）
5-1-3　排水構造物工	TDT500735	昼間_U型側溝【手間のみ】	L=2000_1000kg/個以下 時間的制約受ける	m	隠岐	3,267			交替制4週6休（週休2日対応）
5-1-3　排水構造物工	TDT500737	昼間_U型側溝【手間のみ】	L=2000_1000を超え2000kg/個以下 時間的制約受ける	m	本土	*3			交替制4週6休（週休2日対応）
5-1-3　排水構造物工	TDT500737	昼間_U型側溝【手間のみ】	L=2000_1000を超え2000kg/個以下 時間的制約受ける	m	隠岐	5,108			交替制4週6休（週休2日対応）
5-1-3　排水構造物工	TDT500739	昼間_U型側溝【手間のみ】	L=2000_2000を超え2900kg/個以下 時間的制約受ける	m	本土	*3			交替制4週6休（週休2日対応）
5-1-3　排水構造物工	TDT500739	昼間_U型側溝【手間のみ】	L=2000_2000を超え2900kg/個以下 時間的制約受ける	m	隠岐	6,764			交替制4週6休（週休2日対応）
5-1-3　排水構造物工	TDT500741	昼間_U型側溝【手間のみ】	L=600_60kg/個以下 時間的制約著しく受ける	m	本土	*3			交替制4週6休（週休2日対応）
5-1-3　排水構造物工	TDT500741	昼間_U型側溝【手間のみ】	L=600_60kg/個以下 時間的制約著しく受ける	m	隠岐	3,643			交替制4週6休（週休2日対応）
5-1-3　排水構造物工	TDT500743	昼間_U型側溝【手間のみ】	L=600_60を超え300kg/個以下 時間的制約著しく受ける	m	本土	*3			交替制4週6休（週休2日対応）
5-1-3　排水構造物工	TDT500743	昼間_U型側溝【手間のみ】	L=600_60を超え300kg/個以下 時間的制約著しく受ける	m	隠岐	5,469			交替制4週6休（週休2日対応）

分類	単価CD	名称	規格	単位	地区名	単価値	留意事項	海上輸送費記載番号	摘要
5-1-3　排水構造物工	TDT500745	昼間_U型側溝【手間のみ】	L=2000_1000kg/個以下 時間的制約著しく受ける	m	本土	*3			交替制4週6休（週休2日対応）
5-1-3　排水構造物工	TDT500745	昼間_U型側溝【手間のみ】	L=2000_1000kg/個以下 時間的制約著しく受ける	m	隠岐	3,456			交替制4週6休（週休2日対応）
5-1-3　排水構造物工	TDT500747	昼間_U型側溝【手間のみ】	L=2000_1000を超え2000kg/個以下 時間的制約著しく受ける	m	本土	*3			交替制4週6休（週休2日対応）
5-1-3　排水構造物工	TDT500747	昼間_U型側溝【手間のみ】	L=2000_1000を超え2000kg/個以下 時間的制約著しく受ける	m	隠岐	5,390			交替制4週6休（週休2日対応）
5-1-3　排水構造物工	TDT500749	昼間_U型側溝【手間のみ】	L=2000_2000を超え2900kg/個以下 時間的制約著しく受ける	m	本土	*3			交替制4週6休（週休2日対応）
5-1-3　排水構造物工	TDT500749	昼間_U型側溝【手間のみ】	L=2000_2000を超え2900kg/個以下 時間的制約著しく受ける	m	隠岐	7,121			交替制4週6休（週休2日対応）
5-1-3　排水構造物工	TDT500751	夜間_U型側溝【手間のみ】	L=600_60kg/個以下 時間的制約なし	m	本土	*3			交替制4週6休（週休2日対応）
5-1-3　排水構造物工	TDT500751	夜間_U型側溝【手間のみ】	L=600_60kg/個以下 時間的制約なし	m	隠岐	4,794			交替制4週6休（週休2日対応）
5-1-3　排水構造物工	TDT500753	夜間_U型側溝【手間のみ】	L=600_60を超え300kg/個以下 時間的制約なし	m	本土	*3			交替制4週6休（週休2日対応）
5-1-3　排水構造物工	TDT500753	夜間_U型側溝【手間のみ】	L=600_60を超え300kg/個以下 時間的制約なし	m	隠岐	7,128			交替制4週6休（週休2日対応）
5-1-3　排水構造物工	TDT500755	夜間_U型側溝【手間のみ】	L=2000_1000kg/個以下 時間的制約なし	m	本土	*3			交替制4週6休（週休2日対応）
5-1-3　排水構造物工	TDT500755	夜間_U型側溝【手間のみ】	L=2000_1000kg/個以下 時間的制約なし	m	隠岐	4,505			交替制4週6休（週休2日対応）
5-1-3　排水構造物工	TDT500757	夜間_U型側溝【手間のみ】	L=2000_1000を超え2000kg/個以下 時間的制約なし	m	本土	*3			交替制4週6休（週休2日対応）
5-1-3　排水構造物工	TDT500757	夜間_U型側溝【手間のみ】	L=2000_1000を超え2000kg/個以下 時間的制約なし	m	隠岐	7,023			交替制4週6休（週休2日対応）
5-1-3　排水構造物工	TDT500759	夜間_U型側溝【手間のみ】	L=2000_2000を超え2900kg/個以下 時間的制約なし	m	本土	*3			交替制4週6休（週休2日対応）
5-1-3　排水構造物工	TDT500759	夜間_U型側溝【手間のみ】	L=2000_2000を超え2900kg/個以下 時間的制約なし	m	隠岐	9,262			交替制4週6休（週休2日対応）
5-1-3　排水構造物工	TDT500761	夜間_U型側溝【手間のみ】	L=600_60kg/個以下 時間的制約受ける	m	本土	*3			交替制4週6休（週休2日対応）
5-1-3　排水構造物工	TDT500761	夜間_U型側溝【手間のみ】	L=600_60kg/個以下 時間的制約受ける	m	隠岐	5,082			交替制4週6休（週休2日対応）
5-1-3　排水構造物工	TDT500763	夜間_U型側溝【手間のみ】	L=600_60を超え300kg/個以下 時間的制約受ける	m	本土	*3			交替制4週6休（週休2日対応）
5-1-3　排水構造物工	TDT500763	夜間_U型側溝【手間のみ】	L=600_60を超え300kg/個以下 時間的制約受ける	m	隠岐	7,464			交替制4週6休（週休2日対応）
5-1-3　排水構造物工	TDT500765	夜間_U型側溝【手間のみ】	L=2000_1000kg/個以下 時間的制約受ける	m	本土	*3			交替制4週6休（週休2日対応）
5-1-3　排水構造物工	TDT500765	夜間_U型側溝【手間のみ】	L=2000_1000kg/個以下 時間的制約受ける	m	隠岐	4,718			交替制4週6休（週休2日対応）
5-1-3　排水構造物工	TDT500767	夜間_U型側溝【手間のみ】	L=2000_1000を超え2000kg/個以下 時間的制約受ける	m	本土	*3			交替制4週6休（週休2日対応）
5-1-3　排水構造物工	TDT500767	夜間_U型側溝【手間のみ】	L=2000_1000を超え2000kg/個以下 時間的制約受ける	m	隠岐	7,339			交替制4週6休（週休2日対応）
5-1-3　排水構造物工	TDT500769	夜間_U型側溝【手間のみ】	L=2000_2000を超え2900kg/個以下 時間的制約受ける	m	本土	*3			交替制4週6休（週休2日対応）
5-1-3　排水構造物工	TDT500769	夜間_U型側溝【手間のみ】	L=2000_2000を超え2900kg/個以下 時間的制約受ける	m	隠岐	9,664			交替制4週6休（週休2日対応）
5-1-3　排水構造物工	TDT500771	夜間_U型側溝【手間のみ】	L=600_60kg/個以下 時間的制約著しく受ける	m	本土	*3			交替制4週6休（週休2日対応）
5-1-3　排水構造物工	TDT500771	夜間_U型側溝【手間のみ】	L=600_60kg/個以下 時間的制約著しく受ける	m	隠岐	5,465			交替制4週6休（週休2日対応）
5-1-3　排水構造物工	TDT500773	夜間_U型側溝【手間のみ】	L=600_60を超え300kg/個以下 時間的制約著しく受ける	m	本土	*3			交替制4週6休（週休2日対応）
5-1-3　排水構造物工	TDT500773	夜間_U型側溝【手間のみ】	L=600_60を超え300kg/個以下 時間的制約著しく受ける	m	隠岐	7,911			交替制4週6休（週休2日対応）
5-1-3　排水構造物工	TDT500775	夜間_U型側溝【手間のみ】	L=2000_1000kg/個以下 時間的制約著しく受ける	m	本土	*3			交替制4週6休（週休2日対応）
5-1-3　排水構造物工	TDT500775	夜間_U型側溝【手間のみ】	L=2000_1000kg/個以下 時間的制約著しく受ける	m	隠岐	5,001			交替制4週6休（週休2日対応）
5-1-3　排水構造物工	TDT500777	夜間_U型側溝【手間のみ】	L=2000_1000を超え2000kg/個以下 時間的制約著しく受ける	m	本土	*3			交替制4週6休（週休2日対応）
5-1-3　排水構造物工	TDT500777	夜間_U型側溝【手間のみ】	L=2000_1000を超え2000kg/個以下 時間的制約著しく受ける	m	隠岐	7,761			交替制4週6休（週休2日対応）
5-1-3　排水構造物工	TDT500779	夜間_U型側溝【手間のみ】	L=2000_2000を超え2900kg/個以下 時間的制約著しく受ける	m	本土	*3			交替制4週6休（週休2日対応）
5-1-3　排水構造物工	TDT500779	夜間_U型側溝【手間のみ】	L=2000_2000を超え2900kg/個以下 時間的制約著しく受ける	m	隠岐	10,190			交替制4週6休（週休2日対応）
5-1-3　排水構造物工	TDT500781	昼間_自由勾配側溝【手間のみ】	L=2000_1000kg/個以下 時間的制約なし	m	本土	*3			交替制4週6休（週休2日対応）
5-1-3　排水構造物工	TDT500781	昼間_自由勾配側溝【手間のみ】	L=2000_1000kg/個以下 時間的制約なし	m	隠岐	4,756			交替制4週6休（週休2日対応）
5-1-3　排水構造物工	TDT500783	昼間_自由勾配側溝【手間のみ】	L=2000_1000を超え2000/個以下 時間的制約なし	m	本土	*3			交替制4週6休（週休2日対応）
5-1-3　排水構造物工	TDT500783	昼間_自由勾配側溝【手間のみ】	L=2000_1000を超え2000/個以下 時間的制約なし	m	隠岐	6,138			交替制4週6休（週休2日対応）
5-1-3　排水構造物工	TDT500785	昼間_自由勾配側溝【手間のみ】	L=2000_2000を超え2900kg/個以下 時間的制約なし	m	本土	*3			交替制4週6休（週休2日対応）
5-1-3　排水構造物工	TDT500785	昼間_自由勾配側溝【手間のみ】	L=2000_2000を超え2900kg/個以下 時間的制約なし	m	隠岐	6,896			交替制4週6休（週休2日対応）
5-1-3　排水構造物工	TDT500787	昼間_自由勾配側溝【手間のみ】	L=2000_1000kg/個以下 時間的制約受ける	m	本土	*3			交替制4週6休（週休2日対応）
5-1-3　排水構造物工	TDT500787	昼間_自由勾配側溝【手間のみ】	L=2000_1000kg/個以下 時間的制約受ける	m	隠岐	4,971			交替制4週6休（週休2日対応）
5-1-3　排水構造物工	TDT500789	昼間_自由勾配側溝【手間のみ】	L=2000_1000を超え2000/個以下 時間的制約受ける	m	本土	*3			交替制4週6休（週休2日対応）
5-1-3　排水構造物工	TDT500789	昼間_自由勾配側溝【手間のみ】	L=2000_1000を超え2000/個以下 時間的制約受ける	m	隠岐	6,402			交替制4週6休（週休2日対応）

分類	単価CD	名称	規格	単位	地区名	単価値	留意事項	海上輸送費記載番号	摘要
5-1-3　排水構造物工	TDT500791	昼間_自由勾配側溝【手間のみ】	L=2000_2000を超え2900kg/個以下 時間的制約受ける	m	本土	*3			交替制4週6休（週休2日対応）
5-1-3　排水構造物工	TDT500791	昼間_自由勾配側溝【手間のみ】	L=2000_2000を超え2900kg/個以下 時間的制約受ける	m	隠岐	7,180			交替制4週6休（週休2日対応）
5-1-3　排水構造物工	TDT500793	昼間_自由勾配側溝【手間のみ】	L=2000_1000kg/個以下 時間的制約著しく受ける	m	本土	*3			交替制4週6休（週休2日対応）
5-1-3　排水構造物工	TDT500793	昼間_自由勾配側溝【手間のみ】	L=2000_1000kg/個以下 時間的制約著しく受ける	m	隠岐	5,257			交替制4週6休（週休2日対応）
5-1-3　排水構造物工	TDT500795	昼間_自由勾配側溝【手間のみ】	L=2000_1000を超え2000/個以下 時間的制約著しく受ける	m	本土	*3			交替制4週6休（週休2日対応）
5-1-3　排水構造物工	TDT500795	昼間_自由勾配側溝【手間のみ】	L=2000_1000を超え2000/個以下 時間的制約著しく受ける	m	隠岐	6,754			交替制4週6休（週休2日対応）
5-1-3　排水構造物工	TDT500797	昼間_自由勾配側溝【手間のみ】	L=2000_2000を超え2900kg/個以下 時間的制約著しく受ける	m	本土	*3			交替制4週6休（週休2日対応）
5-1-3　排水構造物工	TDT500797	昼間_自由勾配側溝【手間のみ】	L=2000_2000を超え2900kg/個以下 時間的制約著しく受ける	m	隠岐	7,560			交替制4週6休（週休2日対応）
5-1-3　排水構造物工	TDT500799	夜間_自由勾配側溝【手間のみ】	L=2000_1000kg/個以下 時間的制約なし	m	本土	*3			交替制4週6休（週休2日対応）
5-1-3　排水構造物工	TDT500799	夜間_自由勾配側溝【手間のみ】	L=2000_1000kg/個以下 時間的制約なし	m	隠岐	6,855			交替制4週6休（週休2日対応）
5-1-3　排水構造物工	TDT500801	夜間_自由勾配側溝【手間のみ】	L=2000_1000を超え2000/個以下 時間的制約なし	m	本土	*3			交替制4週6休（週休2日対応）
5-1-3　排水構造物工	TDT500801	夜間_自由勾配側溝【手間のみ】	L=2000_1000を超え2000/個以下 時間的制約なし	m	隠岐	8,801			交替制4週6休（週休2日対応）
5-1-3　排水構造物工	TDT500803	夜間_自由勾配側溝【手間のみ】	L=2000_2000を超え2900kg/個以下 時間的制約なし	m	本土	*3			交替制4週6休（週休2日対応）
5-1-3　排水構造物工	TDT500803	夜間_自由勾配側溝【手間のみ】	L=2000_2000を超え2900kg/個以下 時間的制約なし	m	隠岐	9,831			交替制4週6休（週休2日対応）
5-1-3　排水構造物工	TDT500805	夜間_自由勾配側溝【手間のみ】	L=2000_1000kg/個以下 時間的制約受ける	m	本土	*3			交替制4週6休（週休2日対応）
5-1-3　排水構造物工	TDT500805	夜間_自由勾配側溝【手間のみ】	L=2000_1000kg/個以下 時間的制約受ける	m	隠岐	7,177			交替制4週6休（週休2日対応）
5-1-3　排水構造物工	TDT500807	夜間_自由勾配側溝【手間のみ】	L=2000_1000を超え2000/個以下 時間的制約受ける	m	本土	*3			交替制4週6休（週休2日対応）
5-1-3　排水構造物工	TDT500807	夜間_自由勾配側溝【手間のみ】	L=2000_1000を超え2000/個以下 時間的制約受ける	m	隠岐	9,197			交替制4週6休（週休2日対応）
5-1-3　排水構造物工	TDT500809	夜間_自由勾配側溝【手間のみ】	L=2000_2000を超え2900kg/個以下 時間的制約受ける	m	本土	*3			交替制4週6休（週休2日対応）
5-1-3　排水構造物工	TDT500809	夜間_自由勾配側溝【手間のみ】	L=2000_2000を超え2900kg/個以下 時間的制約受ける	m	隠岐	10,250			交替制4週6休（週休2日対応）
5-1-3　排水構造物工	TDT500811	夜間_自由勾配側溝【手間のみ】	L=2000_1000kg/個以下 時間的制約著しく受ける	m	本土	*3			交替制4週6休（週休2日対応）
5-1-3　排水構造物工	TDT500811	夜間_自由勾配側溝【手間のみ】	L=2000_1000kg/個以下 時間的制約著しく受ける	m	隠岐	7,607			交替制4週6休（週休2日対応）
5-1-3　排水構造物工	TDT500813	夜間_自由勾配側溝【手間のみ】	L=2000_1000を超え2000/個以下 時間的制約著しく受ける	m	本土	*3			交替制4週6休（週休2日対応）
5-1-3　排水構造物工	TDT500813	夜間_自由勾配側溝【手間のみ】	L=2000_1000を超え2000/個以下 時間的制約著しく受ける	m	隠岐	9,726			交替制4週6休（週休2日対応）
5-1-3　排水構造物工	TDT500815	夜間_自由勾配側溝【手間のみ】	L=2000_2000を超え2900kg/個以下 時間的制約著しく受ける	m	本土	*3			交替制4週6休（週休2日対応）
5-1-3　排水構造物工	TDT500815	夜間_自由勾配側溝【手間のみ】	L=2000_2000を超え2900kg/個以下 時間的制約著しく受ける	m	隠岐	10,830			交替制4週6休（週休2日対応）
5-1-3　排水構造物工	TDT500817	昼間_蓋版【手間のみ】	コンクリート・鋼製_40kg/枚以下 時間的制約なし	枚	本土	*3			交替制4週6休（週休2日対応）
5-1-3　排水構造物工	TDT500817	昼間_蓋版【手間のみ】	コンクリート・鋼製_40kg/枚以下 時間的制約なし	枚	隠岐	278			交替制4週6休（週休2日対応）
5-1-3　排水構造物工	TDT500819	昼間_蓋版【手間のみ】	コンクリート・鋼製_40を超え170kg/枚以下 時間的制約なし	枚	本土	*3			交替制4週6休（週休2日対応）
5-1-3　排水構造物工	TDT500819	昼間_蓋版【手間のみ】	コンクリート・鋼製_40を超え170kg/枚以下 時間的制約なし	枚	隠岐	717			交替制4週6休（週休2日対応）
5-1-3　排水構造物工	TDT500821	昼間_蓋版【手間のみ】	コンクリート・鋼製_40kg/枚以下 時間的制約受ける	枚	本土	*3			交替制4週6休（週休2日対応）
5-1-3　排水構造物工	TDT500821	昼間_蓋版【手間のみ】	コンクリート・鋼製_40kg/枚以下 時間的制約受ける	枚	隠岐	294			交替制4週6休（週休2日対応）
5-1-3　排水構造物工	TDT500823	昼間_蓋版【手間のみ】	コンクリート・鋼製_40を超え170kg/枚以下 時間的制約受ける	枚	本土	*3			交替制4週6休（週休2日対応）
5-1-3　排水構造物工	TDT500823	昼間_蓋版【手間のみ】	コンクリート・鋼製_40を超え170kg/枚以下 時間的制約受ける	枚	隠岐	745			交替制4週6休（週休2日対応）
5-1-3　排水構造物工	TDT500825	昼間_蓋版【手間のみ】	コンクリート・鋼製_40kg/枚以下 時間的制約著しく受ける	枚	本土	*3			交替制4週6休（週休2日対応）
5-1-3　排水構造物工	TDT500825	昼間_蓋版【手間のみ】	コンクリート・鋼製_40kg/枚以下 時間的制約著しく受ける	枚	隠岐	316			交替制4週6休（週休2日対応）
5-1-3　排水構造物工	TDT500827	昼間_蓋版【手間のみ】	コンクリート・鋼製_40を超え170kg/枚以下 時間的制約著しく受ける	枚	本土	*3			交替制4週6休（週休2日対応）
5-1-3　排水構造物工	TDT500827	昼間_蓋版【手間のみ】	コンクリート・鋼製_40を超え170kg/枚以下 時間的制約著しく受ける	枚	隠岐	782			交替制4週6休（週休2日対応）
5-1-3　排水構造物工	TDT500829	夜間_蓋版【手間のみ】	コンクリート・鋼製_40kg/枚以下 時間的制約なし	枚	本土	*3			交替制4週6休（週休2日対応）
5-1-3　排水構造物工	TDT500829	夜間_蓋版【手間のみ】	コンクリート・鋼製_40kg/枚以下 時間的制約なし	枚	隠岐	417			交替制4週6休（週休2日対応）
5-1-3　排水構造物工	TDT500831	夜間_蓋版【手間のみ】	コンクリート・鋼製_40を超え170kg/枚以下 時間的制約なし	枚	本土	*3			交替制4週6休（週休2日対応）
5-1-3　排水構造物工	TDT500831	夜間_蓋版【手間のみ】	コンクリート・鋼製_40を超え170kg/枚以下 時間的制約なし	枚	隠岐	1,016			交替制4週6休（週休2日対応）
5-1-3　排水構造物工	TDT500833	夜間_蓋版【手間のみ】	コンクリート・鋼製_40kg/枚以下 時間的制約受ける	枚	本土	*3			交替制4週6休（週休2日対応）
5-1-3　排水構造物工	TDT500833	夜間_蓋版【手間のみ】	コンクリート・鋼製_40kg/枚以下 時間的制約受ける	枚	隠岐	442			交替制4週6休（週休2日対応）
5-1-3　排水構造物工	TDT500835	夜間_蓋版【手間のみ】	コンクリート・鋼製_40を超え170kg/枚以下 時間的制約受ける	枚	本土	*3			交替制4週6休（週休2日対応）
5-1-3　排水構造物工	TDT500835	夜間_蓋版【手間のみ】	コンクリート・鋼製_40を超え170kg/枚以下 時間的制約受ける	枚	隠岐	1,058			交替制4週6休（週休2日対応）

分類	単価CD	名称	規格	単位	地区名	単価値	留意事項	海上輸送費記載番号	摘要
5-1-3　排水構造物工	TDT500837	夜間_蓋版【手間のみ】	コンクリート・鋼製_40kg/枚以下 時間的制約著しく受ける	枚	本土	*3			交替制4週6休（週休2日対応）
5-1-3　排水構造物工	TDT500837	夜間_蓋版【手間のみ】	コンクリート・鋼製_40kg/枚以下 時間的制約著しく受ける	枚	隠岐	475			交替制4週6休（週休2日対応）
5-1-3　排水構造物工	TDT500839	夜間_蓋版【手間のみ】	コンクリート・鋼製_40を超え170kg/枚以下 時間的制約著しく受ける	枚	本土	*3			交替制4週6休（週休2日対応）
5-1-3　排水構造物工	TDT500839	夜間_蓋版【手間のみ】	コンクリート・鋼製_40を超え170kg/枚以下 時間的制約著しく受ける	枚	隠岐	1,114			交替制4週6休（週休2日対応）
5-1-4　ｺﾝｸﾘｰﾄﾌﾞﾛｯｸ積工	TDT500865	昼間_ブロック積工【手間のみ】	時間的制約なし	m2	本土	*3			交替制4週6休（週休2日対応）
5-1-4　ｺﾝｸﾘｰﾄﾌﾞﾛｯｸ積工	TDT500865	昼間_ブロック積工【手間のみ】	時間的制約なし	m2	隠岐	11,370			交替制4週6休（週休2日対応）
5-1-4　ｺﾝｸﾘｰﾄﾌﾞﾛｯｸ積工	TDT500867	昼間_ブロック積工【手間のみ】	時間的制約受ける	m2	本土	*3			交替制4週6休（週休2日対応）
5-1-4　ｺﾝｸﾘｰﾄﾌﾞﾛｯｸ積工	TDT500867	昼間_ブロック積工【手間のみ】	時間的制約受ける	m2	隠岐	11,930			交替制4週6休（週休2日対応）
5-1-4　ｺﾝｸﾘｰﾄﾌﾞﾛｯｸ積工	TDT500869	昼間_ブロック積工【手間のみ】	時間的制約著しく受ける	m2	本土	*3			交替制4週6休（週休2日対応）
5-1-4　ｺﾝｸﾘｰﾄﾌﾞﾛｯｸ積工	TDT500869	昼間_ブロック積工【手間のみ】	時間的制約著しく受ける	m2	隠岐	12,650			交替制4週6休（週休2日対応）
5-1-4　ｺﾝｸﾘｰﾄﾌﾞﾛｯｸ積工	TDT500871	夜間_ブロック積工【手間のみ】	時間的制約なし	m2	本土	*3			交替制4週6休（週休2日対応）
5-1-4　ｺﾝｸﾘｰﾄﾌﾞﾛｯｸ積工	TDT500871	夜間_ブロック積工【手間のみ】	時間的制約なし	m2	隠岐	15,900			交替制4週6休（週休2日対応）
5-1-4　ｺﾝｸﾘｰﾄﾌﾞﾛｯｸ積工	TDT500873	夜間_ブロック積工【手間のみ】	時間的制約受ける	m2	本土	*3			交替制4週6休（週休2日対応）
5-1-4　ｺﾝｸﾘｰﾄﾌﾞﾛｯｸ積工	TDT500873	夜間_ブロック積工【手間のみ】	時間的制約受ける	m2	隠岐	16,710			交替制4週6休（週休2日対応）
5-1-4　ｺﾝｸﾘｰﾄﾌﾞﾛｯｸ積工	TDT500875	夜間_ブロック積工【手間のみ】	時間的制約著しく受ける	m2	本土	*3			交替制4週6休（週休2日対応）
5-1-4　ｺﾝｸﾘｰﾄﾌﾞﾛｯｸ積工	TDT500875	夜間_ブロック積工【手間のみ】	時間的制約著しく受ける	m2	隠岐	17,810			交替制4週6休（週休2日対応）
5-1-5　橋梁塗装工	TDT500877	昼間_新橋・新橋継手部共通【材工共】	素地調整_動力工具処理 時間的制約なし	m2	本土	*3			交替制4週6休（週休2日対応）
5-1-5　橋梁塗装工	TDT500877	昼間_新橋・新橋継手部共通【材工共】	素地調整_動力工具処理 時間的制約なし	m2	隠岐	3,677			交替制4週6休（週休2日対応）
5-1-5　橋梁塗装工	TDT500879	昼間_新橋・新橋継手部共通【材工共】	素地調整_動力工具処理 時間的制約受ける	m2	本土	*3			交替制4週6休（週休2日対応）
5-1-5　橋梁塗装工	TDT500879	昼間_新橋・新橋継手部共通【材工共】	素地調整_動力工具処理 時間的制約受ける	m2	隠岐	3,897			交替制4週6休（週休2日対応）
5-1-5　橋梁塗装工	TDT500881	昼間_新橋・新橋継手部共通【材工共】	素地調整_動力工具処理 時間的制約著しく受ける	m2	本土	*3			交替制4週6休（週休2日対応）
5-1-5　橋梁塗装工	TDT500881	昼間_新橋・新橋継手部共通【材工共】	素地調整_動力工具処理 時間的制約著しく受ける	m2	隠岐	4,192			交替制4週6休（週休2日対応）
5-1-5　橋梁塗装工	TDT500883	昼間_新橋・新橋継手部共通【材工共】	素地調整_ブラスト処理 時間的制約なし	m2	本土	*3			交替制4週6休（週休2日対応）
5-1-5　橋梁塗装工	TDT500883	昼間_新橋・新橋継手部共通【材工共】	素地調整_ブラスト処理 時間的制約なし	m2	隠岐	7,287			交替制4週6休（週休2日対応）
5-1-5　橋梁塗装工	TDT500885	昼間_新橋・新橋継手部共通【材工共】	素地調整_ブラスト処理 時間的制約受ける	m2	本土	*3			交替制4週6休（週休2日対応）
5-1-5　橋梁塗装工	TDT500885	昼間_新橋・新橋継手部共通【材工共】	素地調整_ブラスト処理 時間的制約受ける	m2	隠岐	7,535			交替制4週6休（週休2日対応）
5-1-5　橋梁塗装工	TDT500887	昼間_新橋・新橋継手部共通【材工共】	素地調整_ブラスト処理 時間的制約著しく受ける	m2	本土	*3			交替制4週6休（週休2日対応）
5-1-5　橋梁塗装工	TDT500887	昼間_新橋・新橋継手部共通【材工共】	素地調整_ブラスト処理 時間的制約著しく受ける	m2	隠岐	7,866			交替制4週6休（週休2日対応）
5-1-5　橋梁塗装工	TDT500889	昼間_新橋・新橋継手部共通【材工共】	素地調整_研削材及びケレンかす回収・積込 時間的制約なし	m2	本土	*3			交替制4週6休（週休2日対応）
5-1-5　橋梁塗装工	TDT500889	昼間_新橋・新橋継手部共通【材工共】	素地調整_研削材及びケレンかす回収・積込 時間的制約なし	m2	隠岐	3,078			交替制4週6休（週休2日対応）
5-1-5　橋梁塗装工	TDT500891	昼間_新橋・新橋継手部共通【材工共】	素地調整_研削材及びケレンかす回収・積込 時間的制約受ける	m2	本土	*3			交替制4週6休（週休2日対応）
5-1-5　橋梁塗装工	TDT500891	昼間_新橋・新橋継手部共通【材工共】	素地調整_研削材及びケレンかす回収・積込 時間的制約受ける	m2	隠岐	3,237			交替制4週6休（週休2日対応）
5-1-5　橋梁塗装工	TDT500893	昼間_新橋・新橋継手部共通【材工共】	素地調整_研削材及びケレンかす回収・積込 時間的制約著しく受ける	m2	本土	*3			交替制4週6休（週休2日対応）
5-1-5　橋梁塗装工	TDT500893	昼間_新橋・新橋継手部共通【材工共】	素地調整_研削材及びケレンかす回収・積込 時間的制約著しく受ける	m2	隠岐	3,450			交替制4週6休（週休2日対応）
5-1-5　橋梁塗装工	TDT500895	昼間_新橋・新橋継手部共通【材工共】	ミストコート（変性エポキシ） 時間的制約なし	m2	本土	*3			交替制4週6休（週休2日対応）
5-1-5　橋梁塗装工	TDT500895	昼間_新橋・新橋継手部共通【材工共】	ミストコート（変性エポキシ） 時間的制約なし	m2	隠岐	602			交替制4週6休（週休2日対応）
5-1-5　橋梁塗装工	TDT500897	昼間_新橋・新橋継手部共通【材工共】	ミストコート（変性エポキシ） 時間的制約受ける	m2	本土	*3			交替制4週6休（週休2日対応）
5-1-5　橋梁塗装工	TDT500897	昼間_新橋・新橋継手部共通【材工共】	ミストコート（変性エポキシ） 時間的制約受ける	m2	隠岐	629			交替制4週6休（週休2日対応）
5-1-5　橋梁塗装工	TDT500899	昼間_新橋・新橋継手部共通【材工共】	ミストコート（変性エポキシ） 時間的制約著しく受ける	m2	本土	*3			交替制4週6休（週休2日対応）
5-1-5　橋梁塗装工	TDT500899	昼間_新橋・新橋継手部共通【材工共】	ミストコート（変性エポキシ） 時間的制約著しく受ける	m2	隠岐	665			交替制4週6休（週休2日対応）
5-1-5　橋梁塗装工	TDT500901	昼間_新橋・新橋継手部共通【材工共】	下塗り_超厚膜形エポキシ樹脂塗料（2回/層） 時間的制約なし	m2	本土	*3			交替制4週6休（週休2日対応）
5-1-5　橋梁塗装工	TDT500901	昼間_新橋・新橋継手部共通【材工共】	下塗り_超厚膜形エポキシ樹脂塗料（2回/層） 時間的制約なし	m2	隠岐	2,861			交替制4週6休（週休2日対応）
5-1-5　橋梁塗装工	TDT500903	昼間_新橋・新橋継手部共通【材工共】	下塗り_超厚膜形エポキシ樹脂塗料（2回/層） 時間的制約受ける	m2	本土	*3			交替制4週6休（週休2日対応）
5-1-5　橋梁塗装工	TDT500903	昼間_新橋・新橋継手部共通【材工共】	下塗り_超厚膜形エポキシ樹脂塗料（2回/層） 時間的制約受ける	m2	隠岐	2,937			交替制4週6休（週休2日対応）
5-1-5　橋梁塗装工	TDT500905	昼間_新橋・新橋継手部共通【材工共】	下塗り_超厚膜形エポキシ樹脂塗料（2回/層） 時間的制約著しく受ける	m2	本土	*3			交替制4週6休（週休2日対応）
5-1-5　橋梁塗装工	TDT500905	昼間_新橋・新橋継手部共通【材工共】	下塗り_超厚膜形エポキシ樹脂塗料（2回/層） 時間的制約著しく受ける	m2	隠岐	3,038			交替制4週6休（週休2日対応）

分類	単価CD	名称	規格	単位	地区名	単価値	留意事項	海上輸送費記載番号	摘要
5-1-5　橋梁塗装工	TDT500907	昼間_新橋・新橋継手部共通【材工共】	下塗り_有機ジングリッチペイント(2層) 時間的制約なし	m2	本土	*3			交替制4週6休（週休2日対応）
5-1-5　橋梁塗装工	TDT500907	昼間_新橋・新橋継手部共通【材工共】	下塗り_有機ジングリッチペイント(2層) 時間的制約なし	m2	隠岐	1,640			交替制4週6休（週休2日対応）
5-1-5　橋梁塗装工	TDT500909	昼間_新橋・新橋継手部共通【材工共】	下塗り_有機ジングリッチペイント(2層) 時間的制約受ける	m2	本土	*3			交替制4週6休（週休2日対応）
5-1-5　橋梁塗装工	TDT500909	昼間_新橋・新橋継手部共通【材工共】	下塗り_有機ジングリッチペイント(2層) 時間的制約受ける	m2	隠岐	1,698			交替制4週6休（週休2日対応）
5-1-5　橋梁塗装工	TDT500911	昼間_新橋・新橋継手部共通【材工共】	下塗り_有機ジングリッチペイント(2層) 時間的制約著しく受ける	m2	本土	*3			交替制4週6休（週休2日対応）
5-1-5　橋梁塗装工	TDT500911	昼間_新橋・新橋継手部共通【材工共】	下塗り_有機ジングリッチペイント(2層) 時間的制約著しく受ける	m2	隠岐	1,775			交替制4週6休（週休2日対応）
5-1-5　橋梁塗装工	TDT500913	昼間_新橋・新橋継手部共通【材工共】	下塗り_有機ジングリッチペイント(2回/層) 時間的制約なし	m2	本土	*3			交替制4週6休（週休2日対応）
5-1-5　橋梁塗装工	TDT500913	昼間_新橋・新橋継手部共通【材工共】	下塗り_有機ジングリッチペイント(2回/層) 時間的制約なし	m2	隠岐	1,861			交替制4週6休（週休2日対応）
5-1-5　橋梁塗装工	TDT500915	昼間_新橋・新橋継手部共通【材工共】	下塗り_有機ジングリッチペイント(2回/層) 時間的制約受ける	m2	本土	*3			交替制4週6休（週休2日対応）
5-1-5　橋梁塗装工	TDT500915	昼間_新橋・新橋継手部共通【材工共】	下塗り_有機ジングリッチペイント(2回/層) 時間的制約受ける	m2	隠岐	1,923			交替制4週6休（週休2日対応）
5-1-5　橋梁塗装工	TDT500917	昼間_新橋・新橋継手部共通【材工共】	下塗り_有機ジングリッチペイント(2回/層) 時間的制約著しく受ける	m2	本土	*3			交替制4週6休（週休2日対応）
5-1-5　橋梁塗装工	TDT500917	昼間_新橋・新橋継手部共通【材工共】	下塗り_有機ジングリッチペイント(2回/層) 時間的制約著しく受ける	m2	隠岐	2,005			交替制4週6休（週休2日対応）
5-1-5　橋梁塗装工	TDT500919	昼間_新橋・新橋継手部共通【材工共】	下塗り_変性エポキシ樹脂塗料(2層) 時間的制約なし	m2	本土	*3			交替制4週6休（週休2日対応）
5-1-5　橋梁塗装工	TDT500919	昼間_新橋・新橋継手部共通【材工共】	下塗り_変性エポキシ樹脂塗料(2層) 時間的制約なし	m2	隠岐	1,500			交替制4週6休（週休2日対応）
5-1-5　橋梁塗装工	TDT500921	昼間_新橋・新橋継手部共通【材工共】	下塗り_変性エポキシ樹脂塗料(2層) 時間的制約受ける	m2	本土	*3			交替制4週6休（週休2日対応）
5-1-5　橋梁塗装工	TDT500921	昼間_新橋・新橋継手部共通【材工共】	下塗り_変性エポキシ樹脂塗料(2層) 時間的制約受ける	m2	隠岐	1,558			交替制4週6休（週休2日対応）
5-1-5　橋梁塗装工	TDT500923	昼間_新橋・新橋継手部共通【材工共】	下塗り_変性エポキシ樹脂塗料(2層) 時間的制約著しく受ける	m2	本土	*3			交替制4週6休（週休2日対応）
5-1-5　橋梁塗装工	TDT500923	昼間_新橋・新橋継手部共通【材工共】	下塗り_変性エポキシ樹脂塗料(2層) 時間的制約著しく受ける	m2	隠岐	1,635			交替制4週6休（週休2日対応）
5-1-5　橋梁塗装工	TDT500925	昼間_新橋・新橋継手部共通【材工共】	下塗り_鉛・クロムフリーさび止め(3層) 時間的制約なし	m2	本土	*3			交替制4週6休（週休2日対応）
5-1-5　橋梁塗装工	TDT500925	昼間_新橋・新橋継手部共通【材工共】	下塗り_鉛・クロムフリーさび止め(3層) 時間的制約なし	m2	隠岐	1,715			交替制4週6休（週休2日対応）
5-1-5　橋梁塗装工	TDT500927	昼間_新橋・新橋継手部共通【材工共】	下塗り_鉛・クロムフリーさび止め(3層) 時間的制約受ける	m2	本土	*3			交替制4週6休（週休2日対応）
5-1-5　橋梁塗装工	TDT500927	昼間_新橋・新橋継手部共通【材工共】	下塗り_鉛・クロムフリーさび止め(3層) 時間的制約受ける	m2	隠岐	1,800			交替制4週6休（週休2日対応）
5-1-5　橋梁塗装工	TDT500929	昼間_新橋・新橋継手部共通【材工共】	下塗り_鉛・クロムフリーさび止め(3層) 時間的制約著しく受ける	m2	本土	*3			交替制4週6休（週休2日対応）
5-1-5　橋梁塗装工	TDT500929	昼間_新橋・新橋継手部共通【材工共】	下塗り_鉛・クロムフリーさび止め(3層) 時間的制約著しく受ける	m2	隠岐	1,918			交替制4週6休（週休2日対応）
5-1-5　橋梁塗装工	TDT500931	昼間_新橋・新橋継手部共通【材工共】	下塗り_変性エポキシ樹脂塗料(1層) 時間的制約なし	m2	本土	*3			交替制4週6休（週休2日対応）
5-1-5　橋梁塗装工	TDT500931	昼間_新橋・新橋継手部共通【材工共】	下塗り_変性エポキシ樹脂塗料(1層) 時間的制約なし	m2	隠岐	749			交替制4週6休（週休2日対応）
5-1-5　橋梁塗装工	TDT500933	昼間_新橋・新橋継手部共通【材工共】	下塗り_変性エポキシ樹脂塗料(1層) 時間的制約受ける	m2	本土	*3			交替制4週6休（週休2日対応）
5-1-5　橋梁塗装工	TDT500933	昼間_新橋・新橋継手部共通【材工共】	下塗り_変性エポキシ樹脂塗料(1層) 時間的制約受ける	m2	隠岐	779			交替制4週6休（週休2日対応）
5-1-5　橋梁塗装工	TDT500935	昼間_新橋・新橋継手部共通【材工共】	下塗り_変性エポキシ樹脂塗料(1層) 時間的制約著しく受ける	m2	本土	*3			交替制4週6休（週休2日対応）
5-1-5　橋梁塗装工	TDT500935	昼間_新橋・新橋継手部共通【材工共】	下塗り_変性エポキシ樹脂塗料(1層) 時間的制約著しく受ける	m2	隠岐	818			交替制4週6休（週休2日対応）
5-1-5　橋梁塗装工	TDT500937	昼間_新橋・新橋継手部共通【材工共】	準備・補修 時間的制約なし	m2	本土	*3			交替制4週6休（週休2日対応）
5-1-5　橋梁塗装工	TDT500937	昼間_新橋・新橋継手部共通【材工共】	準備・補修 時間的制約なし	m2	隠岐	291			交替制4週6休（週休2日対応）
5-1-5　橋梁塗装工	TDT500939	昼間_新橋・新橋継手部共通【材工共】	準備・補修 時間的制約受ける	m2	本土	*3			交替制4週6休（週休2日対応）
5-1-5　橋梁塗装工	TDT500939	昼間_新橋・新橋継手部共通【材工共】	準備・補修 時間的制約受ける	m2	隠岐	309			交替制4週6休（週休2日対応）
5-1-5　橋梁塗装工	TDT500941	昼間_新橋・新橋継手部共通【材工共】	準備・補修 時間的制約著しく受ける	m2	本土	*3			交替制4週6休（週休2日対応）
5-1-5　橋梁塗装工	TDT500941	昼間_新橋・新橋継手部共通【材工共】	準備・補修 時間的制約著しく受ける	m2	隠岐	332			交替制4週6休（週休2日対応）
5-1-5　橋梁塗装工	TDT500943	昼間_新橋・新橋継手部共通【材工共】	中塗り_長油性フタル酸樹脂塗料_赤系 時間的制約なし	m2	本土	*3			交替制4週6休（週休2日対応）
5-1-5　橋梁塗装工	TDT500943	昼間_新橋・新橋継手部共通【材工共】	中塗り_長油性フタル酸樹脂塗料_赤系 時間的制約なし	m2	隠岐	595			交替制4週6休（週休2日対応）
5-1-5　橋梁塗装工	TDT500945	昼間_新橋・新橋継手部共通【材工共】	中塗り_長油性フタル酸樹脂塗料_赤系 時間的制約受ける	m2	本土	*3			交替制4週6休（週休2日対応）
5-1-5　橋梁塗装工	TDT500945	昼間_新橋・新橋継手部共通【材工共】	中塗り_長油性フタル酸樹脂塗料_赤系 時間的制約受ける	m2	隠岐	624			交替制4週6休（週休2日対応）
5-1-5　橋梁塗装工	TDT500947	昼間_新橋・新橋継手部共通【材工共】	中塗り_長油性フタル酸樹脂塗料_赤系 時間的制約著しく受ける	m2	本土	*3			交替制4週6休（週休2日対応）
5-1-5　橋梁塗装工	TDT500947	昼間_新橋・新橋継手部共通【材工共】	中塗り_長油性フタル酸樹脂塗料_赤系 時間的制約著しく受ける	m2	隠岐	663			交替制4週6休（週休2日対応）
5-1-5　橋梁塗装工	TDT500949	昼間_新橋・新橋継手部共通【材工共】	中塗り_長油性フタル酸樹脂塗料_淡彩 時間的制約なし	m2	本土	*3			交替制4週6休（週休2日対応）
5-1-5　橋梁塗装工	TDT500949	昼間_新橋・新橋継手部共通【材工共】	中塗り_長油性フタル酸樹脂塗料_淡彩 時間的制約なし	m2	隠岐	559			交替制4週6休（週休2日対応）
5-1-5　橋梁塗装工	TDT500951	昼間_新橋・新橋継手部共通【材工共】	中塗り_長油性フタル酸樹脂塗料_淡彩 時間的制約受ける	m2	本土	*3			交替制4週6休（週休2日対応）
5-1-5　橋梁塗装工	TDT500951	昼間_新橋・新橋継手部共通【材工共】	中塗り_長油性フタル酸樹脂塗料_淡彩 時間的制約受ける	m2	隠岐	588			交替制4週6休（週休2日対応）

分類	単価CD	名称	規格	単位	地区名	単価値	留意事項	海上輸送費記載番号	摘要
5-1-5　橋梁塗装工	TDT500953	昼間_新橋・新橋継手部共通【材工共】	中塗り_長油性フタル酸樹脂塗料_淡彩 時間的制約著しく受ける	m2	本土	*3			交替制4週6休（週休2日対応）
5-1-5　橋梁塗装工	TDT500953	昼間_新橋・新橋継手部共通【材工共】	中塗り_長油性フタル酸樹脂塗料_淡彩 時間的制約著しく受ける	m2	隠岐	626			交替制4週6休（週休2日対応）
5-1-5　橋梁塗装工	TDT500955	昼間_新橋・新橋継手部共通【材工共】	中塗り_長油性フタル酸樹脂塗料_濃彩 時間的制約なし	m2	本土	*3			交替制4週6休（週休2日対応）
5-1-5　橋梁塗装工	TDT500955	昼間_新橋・新橋継手部共通【材工共】	中塗り_長油性フタル酸樹脂塗料_濃彩 時間的制約なし	m2	隠岐	580			交替制4週6休（週休2日対応）
5-1-5　橋梁塗装工	TDT500957	昼間_新橋・新橋継手部共通【材工共】	中塗り_長油性フタル酸樹脂塗料_濃彩 時間的制約受ける	m2	本土	*3			交替制4週6休（週休2日対応）
5-1-5　橋梁塗装工	TDT500957	昼間_新橋・新橋継手部共通【材工共】	中塗り_長油性フタル酸樹脂塗料_濃彩 時間的制約受ける	m2	隠岐	609			交替制4週6休（週休2日対応）
5-1-5　橋梁塗装工	TDT500959	昼間_新橋・新橋継手部共通【材工共】	中塗り_長油性フタル酸樹脂塗料_濃彩 時間的制約著しく受ける	m2	本土	*3			交替制4週6休（週休2日対応）
5-1-5　橋梁塗装工	TDT500959	昼間_新橋・新橋継手部共通【材工共】	中塗り_長油性フタル酸樹脂塗料_濃彩 時間的制約著しく受ける	m2	隠岐	648			交替制4週6休（週休2日対応）
5-1-5　橋梁塗装工	TDT500961	昼間_新橋・新橋継手部共通【材工共】	中塗り_ふっ素樹脂塗料_赤系 時間的制約なし	m2	本土	*3			交替制4週6休（週休2日対応）
5-1-5　橋梁塗装工	TDT500961	昼間_新橋・新橋継手部共通【材工共】	中塗り_ふっ素樹脂塗料_赤系 時間的制約なし	m2	隠岐	808			交替制4週6休（週休2日対応）
5-1-5　橋梁塗装工	TDT500963	昼間_新橋・新橋継手部共通【材工共】	中塗り_ふっ素樹脂塗料_赤系 時間的制約受ける	m2	本土	*3			交替制4週6休（週休2日対応）
5-1-5　橋梁塗装工	TDT500963	昼間_新橋・新橋継手部共通【材工共】	中塗り_ふっ素樹脂塗料_赤系 時間的制約受ける	m2	隠岐	837			交替制4週6休（週休2日対応）
5-1-5　橋梁塗装工	TDT500965	昼間_新橋・新橋継手部共通【材工共】	中塗り_ふっ素樹脂塗料_赤系 時間的制約著しく受ける	m2	本土	*3			交替制4週6休（週休2日対応）
5-1-5　橋梁塗装工	TDT500965	昼間_新橋・新橋継手部共通【材工共】	中塗り_ふっ素樹脂塗料_赤系 時間的制約著しく受ける	m2	隠岐	876			交替制4週6休（週休2日対応）
5-1-5　橋梁塗装工	TDT500967	昼間_新橋・新橋継手部共通【材工共】	中塗り_ふっ素樹脂塗料_淡彩 時間的制約なし	m2	本土	*3			交替制4週6休（週休2日対応）
5-1-5　橋梁塗装工	TDT500967	昼間_新橋・新橋継手部共通【材工共】	中塗り_ふっ素樹脂塗料_淡彩 時間的制約なし	m2	隠岐	703			交替制4週6休（週休2日対応）
5-1-5　橋梁塗装工	TDT500969	昼間_新橋・新橋継手部共通【材工共】	中塗り_ふっ素樹脂塗料_淡彩 時間的制約受ける	m2	本土	*3			交替制4週6休（週休2日対応）
5-1-5　橋梁塗装工	TDT500969	昼間_新橋・新橋継手部共通【材工共】	中塗り_ふっ素樹脂塗料_淡彩 時間的制約受ける	m2	隠岐	733			交替制4週6休（週休2日対応）
5-1-5　橋梁塗装工	TDT500971	昼間_新橋・新橋継手部共通【材工共】	中塗り_ふっ素樹脂塗料_淡彩 時間的制約著しく受ける	m2	本土	*3			交替制4週6休（週休2日対応）
5-1-5　橋梁塗装工	TDT500971	昼間_新橋・新橋継手部共通【材工共】	中塗り_ふっ素樹脂塗料_淡彩 時間的制約著しく受ける	m2	隠岐	771			交替制4週6休（週休2日対応）
5-1-5　橋梁塗装工	TDT500973	昼間_新橋・新橋継手部共通【材工共】	中塗り_ふっ素樹脂塗料_濃彩 時間的制約なし	m2	本土	*3			交替制4週6休（週休2日対応）
5-1-5　橋梁塗装工	TDT500973	昼間_新橋・新橋継手部共通【材工共】	中塗り_ふっ素樹脂塗料_濃彩 時間的制約なし	m2	隠岐	750			交替制4週6休（週休2日対応）
5-1-5　橋梁塗装工	TDT500975	昼間_新橋・新橋継手部共通【材工共】	中塗り_ふっ素樹脂塗料_濃彩 時間的制約受ける	m2	本土	*3			交替制4週6休（週休2日対応）
5-1-5　橋梁塗装工	TDT500975	昼間_新橋・新橋継手部共通【材工共】	中塗り_ふっ素樹脂塗料_濃彩 時間的制約受ける	m2	隠岐	780			交替制4週6休（週休2日対応）
5-1-5　橋梁塗装工	TDT500977	昼間_新橋・新橋継手部共通【材工共】	中塗り_ふっ素樹脂塗料_濃彩 時間的制約著しく受ける	m2	本土	*3			交替制4週6休（週休2日対応）
5-1-5　橋梁塗装工	TDT500977	昼間_新橋・新橋継手部共通【材工共】	中塗り_ふっ素樹脂塗料_濃彩 時間的制約著しく受ける	m2	隠岐	818			交替制4週6休（週休2日対応）
5-1-5　橋梁塗装工	TDT500979	昼間_新橋・新橋継手部共通【材工共】	上塗り_長油性フタル酸樹脂塗料_赤系 時間的制約なし	m2	本土	*3			交替制4週6休（週休2日対応）
5-1-5　橋梁塗装工	TDT500979	昼間_新橋・新橋継手部共通【材工共】	上塗り_長油性フタル酸樹脂塗料_赤系 時間的制約なし	m2	隠岐	648			交替制4週6休（週休2日対応）
5-1-5　橋梁塗装工	TDT500981	昼間_新橋・新橋継手部共通【材工共】	上塗り_長油性フタル酸樹脂塗料_赤系 時間的制約受ける	m2	本土	*3			交替制4週6休（週休2日対応）
5-1-5　橋梁塗装工	TDT500981	昼間_新橋・新橋継手部共通【材工共】	上塗り_長油性フタル酸樹脂塗料_赤系 時間的制約受ける	m2	隠岐	677			交替制4週6休（週休2日対応）
5-1-5　橋梁塗装工	TDT500983	昼間_新橋・新橋継手部共通【材工共】	上塗り_長油性フタル酸樹脂塗料_赤系 時間的制約著しく受ける	m2	本土	*3			交替制4週6休（週休2日対応）
5-1-5　橋梁塗装工	TDT500983	昼間_新橋・新橋継手部共通【材工共】	上塗り_長油性フタル酸樹脂塗料_赤系 時間的制約著しく受ける	m2	隠岐	716			交替制4週6休（週休2日対応）
5-1-5　橋梁塗装工	TDT500985	昼間_新橋・新橋継手部共通【材工共】	上塗り_長油性フタル酸樹脂塗料_淡彩 時間的制約なし	m2	本土	*3			交替制4週6休（週休2日対応）
5-1-5　橋梁塗装工	TDT500985	昼間_新橋・新橋継手部共通【材工共】	上塗り_長油性フタル酸樹脂塗料_淡彩 時間的制約なし	m2	隠岐	559			交替制4週6休（週休2日対応）
5-1-5　橋梁塗装工	TDT500987	昼間_新橋・新橋継手部共通【材工共】	上塗り_長油性フタル酸樹脂塗料_淡彩 時間的制約受ける	m2	本土	*3			交替制4週6休（週休2日対応）
5-1-5　橋梁塗装工	TDT500987	昼間_新橋・新橋継手部共通【材工共】	上塗り_長油性フタル酸樹脂塗料_淡彩 時間的制約受ける	m2	隠岐	588			交替制4週6休（週休2日対応）
5-1-5　橋梁塗装工	TDT500989	昼間_新橋・新橋継手部共通【材工共】	上塗り_長油性フタル酸樹脂塗料_淡彩 時間的制約著しく受ける	m2	本土	*3			交替制4週6休（週休2日対応）
5-1-5　橋梁塗装工	TDT500989	昼間_新橋・新橋継手部共通【材工共】	上塗り_長油性フタル酸樹脂塗料_淡彩 時間的制約著しく受ける	m2	隠岐	627			交替制4週6休（週休2日対応）
5-1-5　橋梁塗装工	TDT500991	昼間_新橋・新橋継手部共通【材工共】	上塗り_長油性フタル酸樹脂塗料_濃彩 時間的制約なし	m2	本土	*3			交替制4週6休（週休2日対応）
5-1-5　橋梁塗装工	TDT500991	昼間_新橋・新橋継手部共通【材工共】	上塗り_長油性フタル酸樹脂塗料_濃彩 時間的制約なし	m2	隠岐	588			交替制4週6休（週休2日対応）
5-1-5　橋梁塗装工	TDT500993	昼間_新橋・新橋継手部共通【材工共】	上塗り_長油性フタル酸樹脂塗料_濃彩 時間的制約受ける	m2	本土	*3			交替制4週6休（週休2日対応）
5-1-5　橋梁塗装工	TDT500993	昼間_新橋・新橋継手部共通【材工共】	上塗り_長油性フタル酸樹脂塗料_濃彩 時間的制約受ける	m2	隠岐	617			交替制4週6休（週休2日対応）
5-1-5　橋梁塗装工	TDT500995	昼間_新橋・新橋継手部共通【材工共】	上塗り_長油性フタル酸樹脂塗料_濃彩 時間的制約著しく受ける	m2	本土	*3			交替制4週6休（週休2日対応）
5-1-5　橋梁塗装工	TDT500995	昼間_新橋・新橋継手部共通【材工共】	上塗り_長油性フタル酸樹脂塗料_濃彩 時間的制約著しく受ける	m2	隠岐	656			交替制4週6休（週休2日対応）
5-1-5　橋梁塗装工	TDT500997	昼間_新橋・新橋継手部共通【材工共】	上塗り_ふっ素樹脂塗料_赤系 時間的制約なし	m2	本土	*3			交替制4週6休（週休2日対応）
5-1-5　橋梁塗装工	TDT500997	昼間_新橋・新橋継手部共通【材工共】	上塗り_ふっ素樹脂塗料_赤系 時間的制約なし	m2	隠岐	1,734			交替制4週6休（週休2日対応）

分類	単価CD	名称	規格	単位	地区名	単価値	留意事項	海上輸送費記載番号	摘要
5-1-5　橋梁塗装工	TDT500999	昼間_新橋・新橋継手部共通【材工共】	上塗り_ふっ素樹脂塗料_赤系 時間的制約受ける	m2	本土	*3			交替制4週6休（週休2日対応）
5-1-5　橋梁塗装工	TDT500999	昼間_新橋・新橋継手部共通【材工共】	上塗り_ふっ素樹脂塗料_赤系 時間的制約受ける	m2	隠岐	1,763			交替制4週6休（週休2日対応）
5-1-5　橋梁塗装工	TDT501001	昼間_新橋・新橋継手部共通【材工共】	上塗り_ふっ素樹脂塗料_赤系 時間的制約著しく受ける	m2	本土	*3			交替制4週6休（週休2日対応）
5-1-5　橋梁塗装工	TDT501001	昼間_新橋・新橋継手部共通【材工共】	上塗り_ふっ素樹脂塗料_赤系 時間的制約著しく受ける	m2	隠岐	1,802			交替制4週6休（週休2日対応）
5-1-5　橋梁塗装工	TDT501003	昼間_新橋・新橋継手部共通【材工共】	上塗り_ふっ素樹脂塗料_淡彩 時間的制約なし	m2	本土	*3			交替制4週6休（週休2日対応）
5-1-5　橋梁塗装工	TDT501003	昼間_新橋・新橋継手部共通【材工共】	上塗り_ふっ素樹脂塗料_淡彩 時間的制約なし	m2	隠岐	1,103			交替制4週6休（週休2日対応）
5-1-5　橋梁塗装工	TDT501005	昼間_新橋・新橋継手部共通【材工共】	上塗り_ふっ素樹脂塗料_淡彩 時間的制約受ける	m2	本土	*3			交替制4週6休（週休2日対応）
5-1-5　橋梁塗装工	TDT501005	昼間_新橋・新橋継手部共通【材工共】	上塗り_ふっ素樹脂塗料_淡彩 時間的制約受ける	m2	隠岐	1,132			交替制4週6休（週休2日対応）
5-1-5　橋梁塗装工	TDT501007	昼間_新橋・新橋継手部共通【材工共】	上塗り_ふっ素樹脂塗料_淡彩 時間的制約著しく受ける	m2	本土	*3			交替制4週6休（週休2日対応）
5-1-5　橋梁塗装工	TDT501007	昼間_新橋・新橋継手部共通【材工共】	上塗り_ふっ素樹脂塗料_淡彩 時間的制約著しく受ける	m2	隠岐	1,171			交替制4週6休（週休2日対応）
5-1-5　橋梁塗装工	TDT501009	昼間_新橋・新橋継手部共通【材工共】	上塗り_ふっ素樹脂塗料_濃彩 時間的制約なし	m2	本土	*3			交替制4週6休（週休2日対応）
5-1-5　橋梁塗装工	TDT501009	昼間_新橋・新橋継手部共通【材工共】	上塗り_ふっ素樹脂塗料_濃彩 時間的制約なし	m2	隠岐	1,350			交替制4週6休（週休2日対応）
5-1-5　橋梁塗装工	TDT501011	昼間_新橋・新橋継手部共通【材工共】	上塗り_ふっ素樹脂塗料_濃彩 時間的制約受ける	m2	本土	*3			交替制4週6休（週休2日対応）
5-1-5　橋梁塗装工	TDT501011	昼間_新橋・新橋継手部共通【材工共】	上塗り_ふっ素樹脂塗料_濃彩 時間的制約受ける	m2	隠岐	1,379			交替制4週6休（週休2日対応）
5-1-5　橋梁塗装工	TDT501013	昼間_新橋・新橋継手部共通【材工共】	上塗り_ふっ素樹脂塗料_濃彩 時間的制約著しく受ける	m2	本土	*3			交替制4週6休（週休2日対応）
5-1-5　橋梁塗装工	TDT501013	昼間_新橋・新橋継手部共通【材工共】	上塗り_ふっ素樹脂塗料_濃彩 時間的制約著しく受ける	m2	隠岐	1,417			交替制4週6休（週休2日対応）
5-1-5　橋梁塗装工	TDT501015	昼間_塗替塗装【材工共】	清掃・水洗い 時間的制約なし	m2	本土	*3			交替制4週6休（週休2日対応）
5-1-5　橋梁塗装工	TDT501015	昼間_塗替塗装【材工共】	清掃・水洗い 時間的制約なし	m2	隠岐	126			交替制4週6休（週休2日対応）
5-1-5　橋梁塗装工	TDT501017	昼間_塗替塗装【材工共】	清掃・水洗い 時間的制約受ける	m2	本土	*3			交替制4週6休（週休2日対応）
5-1-5　橋梁塗装工	TDT501017	昼間_塗替塗装【材工共】	清掃・水洗い 時間的制約受ける	m2	隠岐	133			交替制4週6休（週休2日対応）
5-1-5　橋梁塗装工	TDT501019	昼間_塗替塗装【材工共】	清掃・水洗い 時間的制約著しく受ける	m2	本土	*3			交替制4週6休（週休2日対応）
5-1-5　橋梁塗装工	TDT501019	昼間_塗替塗装【材工共】	清掃・水洗い 時間的制約著しく受ける	m2	隠岐	143			交替制4週6休（週休2日対応）
5-1-5　橋梁塗装工	TDT501021	昼間_塗替塗装【材工共】	素地調整_1種ケレン 時間的制約なし	m2	本土	*3			交替制4週6休（週休2日対応）
5-1-5　橋梁塗装工	TDT501021	昼間_塗替塗装【材工共】	素地調整_1種ケレン 時間的制約なし	m2	隠岐	6,173			交替制4週6休（週休2日対応）
5-1-5　橋梁塗装工	TDT501023	昼間_塗替塗装【材工共】	素地調整_1種ケレン 時間的制約受ける	m2	本土	*3			交替制4週6休（週休2日対応）
5-1-5　橋梁塗装工	TDT501023	昼間_塗替塗装【材工共】	素地調整_1種ケレン 時間的制約受ける	m2	隠岐	6,361			交替制4週6休（週休2日対応）
5-1-5　橋梁塗装工	TDT501025	昼間_塗替塗装【材工共】	素地調整_1種ケレン 時間的制約著しく受ける	m2	本土	*3			交替制4週6休（週休2日対応）
5-1-5　橋梁塗装工	TDT501025	昼間_塗替塗装【材工共】	素地調整_1種ケレン 時間的制約著しく受ける	m2	隠岐	6,611			交替制4週6休（週休2日対応）
5-1-5　橋梁塗装工	TDT501027	昼間_塗替塗装【材工共】	素地調整_2種ケレン 時間的制約なし	m2	本土	*3			交替制4週6休（週休2日対応）
5-1-5　橋梁塗装工	TDT501027	昼間_塗替塗装【材工共】	素地調整_2種ケレン 時間的制約なし	m2	隠岐	2,397			交替制4週6休（週休2日対応）
5-1-5　橋梁塗装工	TDT501029	昼間_塗替塗装【材工共】	素地調整_2種ケレン 時間的制約受ける	m2	本土	*3			交替制4週6休（週休2日対応）
5-1-5　橋梁塗装工	TDT501029	昼間_塗替塗装【材工共】	素地調整_2種ケレン 時間的制約受ける	m2	隠岐	2,540			交替制4週6休（週休2日対応）
5-1-5　橋梁塗装工	TDT501031	昼間_塗替塗装【材工共】	素地調整_2種ケレン 時間的制約著しく受ける	m2	本土	*3			交替制4週6休（週休2日対応）
5-1-5　橋梁塗装工	TDT501031	昼間_塗替塗装【材工共】	素地調整_2種ケレン 時間的制約著しく受ける	m2	隠岐	2,731			交替制4週6休（週休2日対応）
5-1-5　橋梁塗装工	TDT501033	昼間_塗替塗装【材工共】	素地調整_3種ケレンA 時間的制約なし	m2	本土	*3			交替制4週6休（週休2日対応）
5-1-5　橋梁塗装工	TDT501033	昼間_塗替塗装【材工共】	素地調整_3種ケレンA 時間的制約なし	m2	隠岐	1,684			交替制4週6休（週休2日対応）
5-1-5　橋梁塗装工	TDT501035	昼間_塗替塗装【材工共】	素地調整_3種ケレンA 時間的制約受ける	m2	本土	*3			交替制4週6休（週休2日対応）
5-1-5　橋梁塗装工	TDT501035	昼間_塗替塗装【材工共】	素地調整_3種ケレンA 時間的制約受ける	m2	隠岐	1,785			交替制4週6休（週休2日対応）
5-1-5　橋梁塗装工	TDT501037	昼間_塗替塗装【材工共】	素地調整_3種ケレンA 時間的制約著しく受ける	m2	本土	*3			交替制4週6休（週休2日対応）
5-1-5　橋梁塗装工	TDT501037	昼間_塗替塗装【材工共】	素地調整_3種ケレンA 時間的制約著しく受ける	m2	隠岐	1,920			交替制4週6休（週休2日対応）
5-1-5　橋梁塗装工	TDT501039	昼間_塗替塗装【材工共】	素地調整_3種ケレンB 時間的制約なし	m2	本土	*3			交替制4週6休（週休2日対応）
5-1-5　橋梁塗装工	TDT501039	昼間_塗替塗装【材工共】	素地調整_3種ケレンB 時間的制約なし	m2	隠岐	958			交替制4週6休（週休2日対応）
5-1-5　橋梁塗装工	TDT501041	昼間_塗替塗装【材工共】	素地調整_3種ケレンB 時間的制約受ける	m2	本土	*3			交替制4週6休（週休2日対応）
5-1-5　橋梁塗装工	TDT501041	昼間_塗替塗装【材工共】	素地調整_3種ケレンB 時間的制約受ける	m2	隠岐	1,016			交替制4週6休（週休2日対応）
5-1-5　橋梁塗装工	TDT501043	昼間_塗替塗装【材工共】	素地調整_3種ケレンB 時間的制約著しく受ける	m2	本土	*3			交替制4週6休（週休2日対応）
5-1-5　橋梁塗装工	TDT501043	昼間_塗替塗装【材工共】	素地調整_3種ケレンB 時間的制約著しく受ける	m2	隠岐	1,092			交替制4週6休（週休2日対応）

分類	単価CD	名称	規格	単位	地区名	単価値	留意事項	海上輸送費記載番号	摘要
5-1-5　橋梁塗装工	TDT501045	昼間_塗替塗装【材工共】	素地調整_3種ケレンC 時間的制約なし	m2	本土	*3			交替制4週6休（週休2日対応）
5-1-5　橋梁塗装工	TDT501045	昼間_塗替塗装【材工共】	素地調整_3種ケレンC 時間的制約なし	m2	隠岐	654			交替制4週6休（週休2日対応）
5-1-5　橋梁塗装工	TDT501047	昼間_塗替塗装【材工共】	素地調整_3種ケレンC 時間的制約受ける	m2	本土	*3			交替制4週6休（週休2日対応）
5-1-5　橋梁塗装工	TDT501047	昼間_塗替塗装【材工共】	素地調整_3種ケレンC 時間的制約受ける	m2	隠岐	693			交替制4週6休（週休2日対応）
5-1-5　橋梁塗装工	TDT501049	昼間_塗替塗装【材工共】	素地調整_3種ケレンC 時間的制約著しく受ける	m2	本土	*3			交替制4週6休（週休2日対応）
5-1-5　橋梁塗装工	TDT501049	昼間_塗替塗装【材工共】	素地調整_3種ケレンC 時間的制約著しく受ける	m2	隠岐	746			交替制4週6休（週休2日対応）
5-1-5　橋梁塗装工	TDT501051	昼間_塗替塗装【材工共】	素地調整_4種ケレン 時間的制約なし	m2	本土	*3			交替制4週6休（週休2日対応）
5-1-5　橋梁塗装工	TDT501051	昼間_塗替塗装【材工共】	素地調整_4種ケレン 時間的制約なし	m2	隠岐	435			交替制4週6休（週休2日対応）
5-1-5　橋梁塗装工	TDT501053	昼間_塗替塗装【材工共】	素地調整_4種ケレン 時間的制約受ける	m2	本土	*3			交替制4週6休（週休2日対応）
5-1-5　橋梁塗装工	TDT501053	昼間_塗替塗装【材工共】	素地調整_4種ケレン 時間的制約受ける	m2	隠岐	461			交替制4週6休（週休2日対応）
5-1-5　橋梁塗装工	TDT501055	昼間_塗替塗装【材工共】	素地調整_4種ケレン 時間的制約著しく受ける	m2	本土	*3			交替制4週6休（週休2日対応）
5-1-5　橋梁塗装工	TDT501055	昼間_塗替塗装【材工共】	素地調整_4種ケレン 時間的制約著しく受ける	m2	隠岐	496			交替制4週6休（週休2日対応）
5-1-5　橋梁塗装工	TDT501057	昼間_塗替塗装【材工共】	素地調整_研削材及びケレンかす回収・積込 時間的制約なし	m2	本土	*3			交替制4週6休（週休2日対応）
5-1-5　橋梁塗装工	TDT501057	昼間_塗替塗装【材工共】	素地調整_研削材及びケレンかす回収・積込 時間的制約なし	m2	隠岐	3,078			交替制4週6休（週休2日対応）
5-1-5　橋梁塗装工	TDT501059	昼間_塗替塗装【材工共】	素地調整_研削材及びケレンかす回収・積込 時間的制約受ける	m2	本土	*3			交替制4週6休（週休2日対応）
5-1-5　橋梁塗装工	TDT501059	昼間_塗替塗装【材工共】	素地調整_研削材及びケレンかす回収・積込 時間的制約受ける	m2	隠岐	3,237			交替制4週6休（週休2日対応）
5-1-5　橋梁塗装工	TDT501061	昼間_塗替塗装【材工共】	素地調整_研削材及びケレンかす回収・積込 時間的制約著しく受ける	m2	本土	*3			交替制4週6休（週休2日対応）
5-1-5　橋梁塗装工	TDT501061	昼間_塗替塗装【材工共】	素地調整_研削材及びケレンかす回収・積込 時間的制約著しく受ける	m2	隠岐	3,450			交替制4週6休（週休2日対応）
5-1-5　橋梁塗装工	TDT501063	昼間_塗替塗装【材工共】	下塗り_弱溶剤形変性エポキシ樹脂塗料(1層) はけ・ローラー, 時間的制約なし	m2	本土	*3			交替制4週6休（週休2日対応）
5-1-5　橋梁塗装工	TDT501063	昼間_塗替塗装【材工共】	下塗り_弱溶剤形変性エポキシ樹脂塗料(1層) はけ・ローラー, 時間的制約なし	m2	隠岐	752			交替制4週6休（週休2日対応）
5-1-5　橋梁塗装工	TDT501065	昼間_塗替塗装【材工共】	下塗り_弱溶剤形変性エポキシ樹脂塗料(1層) はけ・ローラー, 時間的制約受ける	m2	本土	*3			交替制4週6休（週休2日対応）
5-1-5　橋梁塗装工	TDT501065	昼間_塗替塗装【材工共】	下塗り_弱溶剤形変性エポキシ樹脂塗料(1層) はけ・ローラー, 時間的制約受ける	m2	隠岐	782			交替制4週6休（週休2日対応）
5-1-5　橋梁塗装工	TDT501067	昼間_塗替塗装【材工共】	下塗り_弱溶剤形変性エポキシ樹脂塗料(1層) はけ・ローラー, 時間的制約著しく受ける	m2	本土	*3			交替制4週6休（週休2日対応）
5-1-5　橋梁塗装工	TDT501067	昼間_塗替塗装【材工共】	下塗り_弱溶剤形変性エポキシ樹脂塗料(1層) はけ・ローラー, 時間的制約著しく受ける	m2	隠岐	821			交替制4週6休（週休2日対応）
5-1-5　橋梁塗装工	TDT501069	昼間_塗替塗装【材工共】	下塗り_弱溶剤形変性エポキシ樹脂塗料(2層) はけ・ローラー, 時間的制約なし	m2	本土	*3			交替制4週6休（週休2日対応）
5-1-5　橋梁塗装工	TDT501069	昼間_塗替塗装【材工共】	下塗り_弱溶剤形変性エポキシ樹脂塗料(2層) はけ・ローラー, 時間的制約なし	m2	隠岐	1,506			交替制4週6休（週休2日対応）
5-1-5　橋梁塗装工	TDT501071	昼間_塗替塗装【材工共】	下塗り_弱溶剤形変性エポキシ樹脂塗料(2層) はけ・ローラー, 時間的制約受ける	m2	本土	*3			交替制4週6休（週休2日対応）
5-1-5　橋梁塗装工	TDT501071	昼間_塗替塗装【材工共】	下塗り_弱溶剤形変性エポキシ樹脂塗料(2層) はけ・ローラー, 時間的制約受ける	m2	隠岐	1,564			交替制4週6休（週休2日対応）
5-1-5　橋梁塗装工	TDT501073	昼間_塗替塗装【材工共】	下塗り_弱溶剤形変性エポキシ樹脂塗料(2層) はけ・ローラー, 時間的制約著しく受ける	m2	本土	*3			交替制4週6休（週休2日対応）
5-1-5　橋梁塗装工	TDT501073	昼間_塗替塗装【材工共】	下塗り_弱溶剤形変性エポキシ樹脂塗料(2層) はけ・ローラー, 時間的制約著しく受ける	m2	隠岐	1,642			交替制4週6休（週休2日対応）
5-1-5　橋梁塗装工	TDT501075	昼間_塗替塗装【材工共】	下塗り_弱溶剤形変性エポキシ樹脂塗料(2層) スプレー, 時間的制約なし	m2	本土	*3			交替制4週6休（週休2日対応）
5-1-5　橋梁塗装工	TDT501075	昼間_塗替塗装【材工共】	下塗り_弱溶剤形変性エポキシ樹脂塗料(2層) スプレー, 時間的制約なし	m2	隠岐	1,303			交替制4週6休（週休2日対応）
5-1-5　橋梁塗装工	TDT501077	昼間_塗替塗装【材工共】	下塗り_弱溶剤形変性エポキシ樹脂塗料(2層) スプレー, 時間的制約受ける	m2	本土	*3			交替制4週6休（週休2日対応）
5-1-5　橋梁塗装工	TDT501077	昼間_塗替塗装【材工共】	下塗り_弱溶剤形変性エポキシ樹脂塗料(2層) スプレー, 時間的制約受ける	m2	隠岐	1,343			交替制4週6休（週休2日対応）
5-1-5　橋梁塗装工	TDT501079	昼間_塗替塗装【材工共】	下塗り_弱溶剤形変性エポキシ樹脂塗料(2層) スプレー, 時間的制約著しく受ける	m2	本土	*3			交替制4週6休（週休2日対応）
5-1-5　橋梁塗装工	TDT501079	昼間_塗替塗装【材工共】	下塗り_弱溶剤形変性エポキシ樹脂塗料(2層) スプレー, 時間的制約著しく受ける	m2	隠岐	1,396			交替制4週6休（週休2日対応）
5-1-5　橋梁塗装工	TDT501081	昼間_塗替塗装【材工共】	下塗り_鉛・クロムフリーさび止め(2層) はけ・ローラー, 時間的制約なし	m2	本土	*3			交替制4週6休（週休2日対応）
5-1-5　橋梁塗装工	TDT501081	昼間_塗替塗装【材工共】	下塗り_鉛・クロムフリーさび止め(2層) はけ・ローラー, 時間的制約なし	m2	隠岐	1,143			交替制4週6休（週休2日対応）
5-1-5　橋梁塗装工	TDT501083	昼間_塗替塗装【材工共】	下塗り_鉛・クロムフリーさび止め(2層) はけ・ローラー, 時間的制約受ける	m2	本土	*3			交替制4週6休（週休2日対応）
5-1-5　橋梁塗装工	TDT501083	昼間_塗替塗装【材工共】	下塗り_鉛・クロムフリーさび止め(2層) はけ・ローラー, 時間的制約受ける	m2	隠岐	1,200			交替制4週6休（週休2日対応）
5-1-5　橋梁塗装工	TDT501085	昼間_塗替塗装【材工共】	下塗り_鉛・クロムフリーさび止め(2層) はけ・ローラー, 時間的制約著しく受ける	m2	本土	*3			交替制4週6休（週休2日対応）
5-1-5　橋梁塗装工	TDT501085	昼間_塗替塗装【材工共】	下塗り_鉛・クロムフリーさび止め(2層) はけ・ローラー, 時間的制約著しく受ける	m2	隠岐	1,278			交替制4週6休（週休2日対応）
5-1-5　橋梁塗装工	TDT501087	昼間_塗替塗装【材工共】	下塗り_有機ジングリッチペイント(1層) はけ・ローラー, 時間的制約なし	m2	本土	*3			交替制4週6休（週休2日対応）
5-1-5　橋梁塗装工	TDT501087	昼間_塗替塗装【材工共】	下塗り_有機ジングリッチペイント(1層) はけ・ローラー, 時間的制約なし	m2	隠岐	819			交替制4週6休（週休2日対応）
5-1-5　橋梁塗装工	TDT501089	昼間_塗替塗装【材工共】	下塗り_有機ジングリッチペイント(1層) はけ・ローラー, 時間的制約受ける	m2	本土	*3			交替制4週6休（週休2日対応）
5-1-5　橋梁塗装工	TDT501089	昼間_塗替塗装【材工共】	下塗り_有機ジングリッチペイント(1層) はけ・ローラー, 時間的制約受ける	m2	隠岐	848			交替制4週6休（週休2日対応）

分類	単価CD	名称	規格	単位	地区名	単価値	留意事項	海上輸送費記載番号	摘要
5-1-5　橋梁塗装工	TDT501091	昼間_塗替塗装【材工共】	下塗り_有機ジングリッチペイント(1層) はけ・ローラー,時間的制約著しく受ける	m2	本土	*3			交替制4週6休（週休2日対応）
5-1-5　橋梁塗装工	TDT501091	昼間_塗替塗装【材工共】	下塗り_有機ジングリッチペイント(1層) はけ・ローラー,時間的制約著しく受ける	m2	隠岐	887			交替制4週6休（週休2日対応）
5-1-5　橋梁塗装工	TDT501093	昼間_塗替塗装【材工共】	下塗り_有機ジングリッチペイント(2回/層) はけ・ローラー,時間的制約なし	m2	本土	*3			交替制4週6休（週休2日対応）
5-1-5　橋梁塗装工	TDT501093	昼間_塗替塗装【材工共】	下塗り_有機ジングリッチペイント(2回/層) はけ・ローラー,時間的制約なし	m2	隠岐	1,861			交替制4週6休（週休2日対応）
5-1-5　橋梁塗装工	TDT501095	昼間_塗替塗装【材工共】	下塗り_有機ジングリッチペイント(2回/層) はけ・ローラー,時間的制約受ける	m2	本土	*3			交替制4週6休（週休2日対応）
5-1-5　橋梁塗装工	TDT501095	昼間_塗替塗装【材工共】	下塗り_有機ジングリッチペイント(2回/層) はけ・ローラー,時間的制約受ける	m2	隠岐	1,923			交替制4週6休（週休2日対応）
5-1-5　橋梁塗装工	TDT501097	昼間_塗替塗装【材工共】	下塗り_有機ジングリッチペイント(2回/層) はけ・ローラー,時間的制約著しく受ける	m2	本土	*3			交替制4週6休（週休2日対応）
5-1-5　橋梁塗装工	TDT501097	昼間_塗替塗装【材工共】	下塗り_有機ジングリッチペイント(2回/層) はけ・ローラー,時間的制約著しく受ける	m2	隠岐	2,005			交替制4週6休（週休2日対応）
5-1-5　橋梁塗装工	TDT501099	昼間_塗替塗装【材工共】	下塗り_有機ジングリッチペイント(1層) スプレー,時間的制約なし	m2	本土	*3			交替制4週6休（週休2日対応）
5-1-5　橋梁塗装工	TDT501099	昼間_塗替塗装【材工共】	下塗り_有機ジングリッチペイント(1層) スプレー,時間的制約なし	m2	隠岐	1,256			交替制4週6休（週休2日対応）
5-1-5　橋梁塗装工	TDT501101	昼間_塗替塗装【材工共】	下塗り_有機ジングリッチペイント(1層) スプレー,時間的制約受ける	m2	本土	*3			交替制4週6休（週休2日対応）
5-1-5　橋梁塗装工	TDT501101	昼間_塗替塗装【材工共】	下塗り_有機ジングリッチペイント(1層) スプレー,時間的制約受ける	m2	隠岐	1,280			交替制4週6休（週休2日対応）
5-1-5　橋梁塗装工	TDT501103	昼間_塗替塗装【材工共】	下塗り_有機ジングリッチペイント(1層) スプレー,時間的制約著しく受ける	m2	本土	*3			交替制4週6休（週休2日対応）
5-1-5　橋梁塗装工	TDT501103	昼間_塗替塗装【材工共】	下塗り_有機ジングリッチペイント(1層) スプレー,時間的制約著しく受ける	m2	隠岐	1,314			交替制4週6休（週休2日対応）
5-1-5　橋梁塗装工	TDT501105	昼間_塗替塗装【材工共】	下塗り_無溶剤形変性エポキシ樹脂塗料(2層) はけ・ローラー,時間的制約なし	m2	本土	*3			交替制4週6休（週休2日対応）
5-1-5　橋梁塗装工	TDT501105	昼間_塗替塗装【材工共】	下塗り_無溶剤形変性エポキシ樹脂塗料(2層) はけ・ローラー,時間的制約なし	m2	隠岐	2,863			交替制4週6休（週休2日対応）
5-1-5　橋梁塗装工	TDT501107	昼間_塗替塗装【材工共】	下塗り_無溶剤形変性エポキシ樹脂塗料(2層) はけ・ローラー,時間的制約受ける	m2	本土	*3			交替制4週6休（週休2日対応）
5-1-5　橋梁塗装工	TDT501107	昼間_塗替塗装【材工共】	下塗り_無溶剤形変性エポキシ樹脂塗料(2層) はけ・ローラー,時間的制約受ける	m2	隠岐	2,925			交替制4週6休（週休2日対応）
5-1-5　橋梁塗装工	TDT501109	昼間_塗替塗装【材工共】	下塗り_無溶剤形変性エポキシ樹脂塗料(2層) はけ・ローラー,時間的制約著しく受ける	m2	本土	*3			交替制4週6休（週休2日対応）
5-1-5　橋梁塗装工	TDT501109	昼間_塗替塗装【材工共】	下塗り_無溶剤形変性エポキシ樹脂塗料(2層) はけ・ローラー,時間的制約著しく受ける	m2	隠岐	3,007			交替制4週6休（週休2日対応）
5-1-5　橋梁塗装工	TDT501111	昼間_塗替塗装【材工共】	中塗り_長油性フタル酸樹脂塗料_赤系 はけ・ローラー,時間的制約なし	m2	本土	*3			交替制4週6休（週休2日対応）
5-1-5　橋梁塗装工	TDT501111	昼間_塗替塗装【材工共】	中塗り_長油性フタル酸樹脂塗料_赤系 はけ・ローラー,時間的制約なし	m2	隠岐	595			交替制4週6休（週休2日対応）
5-1-5　橋梁塗装工	TDT501113	昼間_塗替塗装【材工共】	中塗り_長油性フタル酸樹脂塗料_赤系 はけ・ローラー,時間的制約受ける	m2	本土	*3			交替制4週6休（週休2日対応）
5-1-5　橋梁塗装工	TDT501113	昼間_塗替塗装【材工共】	中塗り_長油性フタル酸樹脂塗料_赤系 はけ・ローラー,時間的制約受ける	m2	隠岐	624			交替制4週6休（週休2日対応）
5-1-5　橋梁塗装工	TDT501115	昼間_塗替塗装【材工共】	中塗り_長油性フタル酸樹脂塗料_赤系 はけ・ローラー,時間的制約著しく受ける	m2	本土	*3			交替制4週6休（週休2日対応）
5-1-5　橋梁塗装工	TDT501115	昼間_塗替塗装【材工共】	中塗り_長油性フタル酸樹脂塗料_赤系 はけ・ローラー,時間的制約著しく受ける	m2	隠岐	663			交替制4週6休（週休2日対応）
5-1-5　橋梁塗装工	TDT501117	昼間_塗替塗装【材工共】	中塗り_長油性フタル酸樹脂塗料_淡彩 はけ・ローラー,時間的制約なし	m2	本土	*3			交替制4週6休（週休2日対応）
5-1-5　橋梁塗装工	TDT501117	昼間_塗替塗装【材工共】	中塗り_長油性フタル酸樹脂塗料_淡彩 はけ・ローラー,時間的制約なし	m2	隠岐	559			交替制4週6休（週休2日対応）
5-1-5　橋梁塗装工	TDT501119	昼間_塗替塗装【材工共】	中塗り_長油性フタル酸樹脂塗料_淡彩 はけ・ローラー,時間的制約受ける	m2	本土	*3			交替制4週6休（週休2日対応）
5-1-5　橋梁塗装工	TDT501119	昼間_塗替塗装【材工共】	中塗り_長油性フタル酸樹脂塗料_淡彩 はけ・ローラー,時間的制約受ける	m2	隠岐	588			交替制4週6休（週休2日対応）
5-1-5　橋梁塗装工	TDT501121	昼間_塗替塗装【材工共】	中塗り_長油性フタル酸樹脂塗料_淡彩 はけ・ローラー,時間的制約著しく受ける	m2	本土	*3			交替制4週6休（週休2日対応）
5-1-5　橋梁塗装工	TDT501121	昼間_塗替塗装【材工共】	中塗り_長油性フタル酸樹脂塗料_淡彩 はけ・ローラー,時間的制約著しく受ける	m2	隠岐	626			交替制4週6休（週休2日対応）
5-1-5　橋梁塗装工	TDT501123	昼間_塗替塗装【材工共】	中塗り_長油性フタル酸樹脂塗料_濃彩 はけ・ローラー,時間的制約なし	m2	本土	*3			交替制4週6休（週休2日対応）
5-1-5　橋梁塗装工	TDT501123	昼間_塗替塗装【材工共】	中塗り_長油性フタル酸樹脂塗料_濃彩 はけ・ローラー,時間的制約なし	m2	隠岐	580			交替制4週6休（週休2日対応）
5-1-5　橋梁塗装工	TDT501125	昼間_塗替塗装【材工共】	中塗り_長油性フタル酸樹脂塗料_濃彩 はけ・ローラー,時間的制約受ける	m2	本土	*3			交替制4週6休（週休2日対応）
5-1-5　橋梁塗装工	TDT501125	昼間_塗替塗装【材工共】	中塗り_長油性フタル酸樹脂塗料_濃彩 はけ・ローラー,時間的制約受ける	m2	隠岐	609			交替制4週6休（週休2日対応）
5-1-5　橋梁塗装工	TDT501127	昼間_塗替塗装【材工共】	中塗り_長油性フタル酸樹脂塗料_濃彩 はけ・ローラー,時間的制約著しく受ける	m2	本土	*3			交替制4週6休（週休2日対応）
5-1-5　橋梁塗装工	TDT501127	昼間_塗替塗装【材工共】	中塗り_長油性フタル酸樹脂塗料_濃彩 はけ・ローラー,時間的制約著しく受ける	m2	隠岐	648			交替制4週6休（週休2日対応）
5-1-5　橋梁塗装工	TDT501129	昼間_塗替塗装【材工共】	中塗り_弱溶剤形ふっ素樹脂塗料_赤系 はけ・ローラー,時間的制約なし	m2	本土	*3			交替制4週6休（週休2日対応）
5-1-5　橋梁塗装工	TDT501129	昼間_塗替塗装【材工共】	中塗り_弱溶剤形ふっ素樹脂塗料_赤系 はけ・ローラー,時間的制約なし	m2	隠岐	823			交替制4週6休（週休2日対応）
5-1-5　橋梁塗装工	TDT501131	昼間_塗替塗装【材工共】	中塗り_弱溶剤形ふっ素樹脂塗料_赤系 はけ・ローラー,時間的制約受ける	m2	本土	*3			交替制4週6休（週休2日対応）
5-1-5　橋梁塗装工	TDT501131	昼間_塗替塗装【材工共】	中塗り_弱溶剤形ふっ素樹脂塗料_赤系 はけ・ローラー,時間的制約受ける	m2	隠岐	852			交替制4週6休（週休2日対応）
5-1-5　橋梁塗装工	TDT501133	昼間_塗替塗装【材工共】	中塗り_弱溶剤形ふっ素樹脂塗料_赤系 はけ・ローラー,時間的制約著しく受ける	m2	本土	*3			交替制4週6休（週休2日対応）
5-1-5　橋梁塗装工	TDT501133	昼間_塗替塗装【材工共】	中塗り_弱溶剤形ふっ素樹脂塗料_赤系 はけ・ローラー,時間的制約著しく受ける	m2	隠岐	891			交替制4週6休（週休2日対応）
5-1-5　橋梁塗装工	TDT501135	昼間_塗替塗装【材工共】	中塗り_弱溶剤形ふっ素樹脂塗料_赤系 スプレー,時間的制約なし	m2	本土	*3			交替制4週6休（週休2日対応）
5-1-5　橋梁塗装工	TDT501135	昼間_塗替塗装【材工共】	中塗り_弱溶剤形ふっ素樹脂塗料_赤系 スプレー,時間的制約なし	m2	隠岐	738			交替制4週6休（週休2日対応）

分類	単価CD	名称	規格	単位	地区名	単価値	留意事項	海上輸送費記載番号	摘要
5-1-5　橋梁塗装工	TDT501137	昼間_塗替塗装【材工共】	中塗り_弱溶剤形ふっ素樹脂塗料_赤系 スプレー,時間的制約受ける	m2	本土	*3			交替制4週6休（週休2日対応）
5-1-5　橋梁塗装工	TDT501137	昼間_塗替塗装【材工共】	中塗り_弱溶剤形ふっ素樹脂塗料_赤系 スプレー,時間的制約受ける	m2	隠岐	758			交替制4週6休（週休2日対応）
5-1-5　橋梁塗装工	TDT501139	昼間_塗替塗装【材工共】	中塗り_弱溶剤形ふっ素樹脂塗料_赤系 スプレー,時間的制約著しく受ける	m2	本土	*3			交替制4週6休（週休2日対応）
5-1-5　橋梁塗装工	TDT501139	昼間_塗替塗装【材工共】	中塗り_弱溶剤形ふっ素樹脂塗料_赤系 スプレー,時間的制約著しく受ける	m2	隠岐	785			交替制4週6休（週休2日対応）
5-1-5　橋梁塗装工	TDT501141	昼間_塗替塗装【材工共】	中塗り_弱溶剤形ふっ素樹脂塗料_淡彩 はけ・ローラー,時間的制約なし	m2	本土	*3			交替制4週6休（週休2日対応）
5-1-5　橋梁塗装工	TDT501141	昼間_塗替塗装【材工共】	中塗り_弱溶剤形ふっ素樹脂塗料_淡彩 はけ・ローラー,時間的制約なし	m2	隠岐	713			交替制4週6休（週休2日対応）
5-1-5　橋梁塗装工	TDT501143	昼間_塗替塗装【材工共】	中塗り_弱溶剤形ふっ素樹脂塗料_淡彩 はけ・ローラー,時間的制約受ける	m2	本土	*3			交替制4週6休（週休2日対応）
5-1-5　橋梁塗装工	TDT501143	昼間_塗替塗装【材工共】	中塗り_弱溶剤形ふっ素樹脂塗料_淡彩 はけ・ローラー,時間的制約受ける	m2	隠岐	742			交替制4週6休（週休2日対応）
5-1-5　橋梁塗装工	TDT501145	昼間_塗替塗装【材工共】	中塗り_弱溶剤形ふっ素樹脂塗料_淡彩 はけ・ローラー,時間的制約著しく受ける	m2	本土	*3			交替制4週6休（週休2日対応）
5-1-5　橋梁塗装工	TDT501145	昼間_塗替塗装【材工共】	中塗り_弱溶剤形ふっ素樹脂塗料_淡彩 はけ・ローラー,時間的制約著しく受ける	m2	隠岐	781			交替制4週6休（週休2日対応）
5-1-5　橋梁塗装工	TDT501147	昼間_塗替塗装【材工共】	中塗り_弱溶剤形ふっ素樹脂塗料_淡彩 スプレー,時間的制約なし	m2	本土	*3			交替制4週6休（週休2日対応）
5-1-5　橋梁塗装工	TDT501147	昼間_塗替塗装【材工共】	中塗り_弱溶剤形ふっ素樹脂塗料_淡彩 スプレー,時間的制約なし	m2	隠岐	607			交替制4週6休（週休2日対応）
5-1-5　橋梁塗装工	TDT501149	昼間_塗替塗装【材工共】	中塗り_弱溶剤形ふっ素樹脂塗料_淡彩 スプレー,時間的制約受ける	m2	本土	*3			交替制4週6休（週休2日対応）
5-1-5　橋梁塗装工	TDT501149	昼間_塗替塗装【材工共】	中塗り_弱溶剤形ふっ素樹脂塗料_淡彩 スプレー,時間的制約受ける	m2	隠岐	626			交替制4週6休（週休2日対応）
5-1-5　橋梁塗装工	TDT501151	昼間_塗替塗装【材工共】	中塗り_弱溶剤形ふっ素樹脂塗料_淡彩 スプレー,時間的制約著しく受ける	m2	本土	*3			交替制4週6休（週休2日対応）
5-1-5　橋梁塗装工	TDT501151	昼間_塗替塗装【材工共】	中塗り_弱溶剤形ふっ素樹脂塗料_淡彩 スプレー,時間的制約著しく受ける	m2	隠岐	653			交替制4週6休（週休2日対応）
5-1-5　橋梁塗装工	TDT501153	昼間_塗替塗装【材工共】	中塗り_弱溶剤形ふっ素樹脂塗料_濃彩 はけ・ローラー,時間的制約なし	m2	本土	*3			交替制4週6休（週休2日対応）
5-1-5　橋梁塗装工	TDT501153	昼間_塗替塗装【材工共】	中塗り_弱溶剤形ふっ素樹脂塗料_濃彩 はけ・ローラー,時間的制約なし	m2	隠岐	763			交替制4週6休（週休2日対応）
5-1-5　橋梁塗装工	TDT501155	昼間_塗替塗装【材工共】	中塗り_弱溶剤形ふっ素樹脂塗料_濃彩 はけ・ローラー,時間的制約受ける	m2	本土	*3			交替制4週6休（週休2日対応）
5-1-5　橋梁塗装工	TDT501155	昼間_塗替塗装【材工共】	中塗り_弱溶剤形ふっ素樹脂塗料_濃彩 はけ・ローラー,時間的制約受ける	m2	隠岐	792			交替制4週6休（週休2日対応）
5-1-5　橋梁塗装工	TDT501157	昼間_塗替塗装【材工共】	中塗り_弱溶剤形ふっ素樹脂塗料_濃彩 はけ・ローラー,時間的制約著しく受ける	m2	本土	*3			交替制4週6休（週休2日対応）
5-1-5　橋梁塗装工	TDT501157	昼間_塗替塗装【材工共】	中塗り_弱溶剤形ふっ素樹脂塗料_濃彩 はけ・ローラー,時間的制約著しく受ける	m2	隠岐	830			交替制4週6休（週休2日対応）
5-1-5　橋梁塗装工	TDT501159	昼間_塗替塗装【材工共】	中塗り_弱溶剤形ふっ素樹脂塗料_濃彩 スプレー,時間的制約なし	m2	本土	*3			交替制4週6休（週休2日対応）
5-1-5　橋梁塗装工	TDT501159	昼間_塗替塗装【材工共】	中塗り_弱溶剤形ふっ素樹脂塗料_濃彩 スプレー,時間的制約なし	m2	隠岐	666			交替制4週6休（週休2日対応）
5-1-5　橋梁塗装工	TDT501161	昼間_塗替塗装【材工共】	中塗り_弱溶剤形ふっ素樹脂塗料_濃彩 スプレー,時間的制約受ける	m2	本土	*3			交替制4週6休（週休2日対応）
5-1-5　橋梁塗装工	TDT501161	昼間_塗替塗装【材工共】	中塗り_弱溶剤形ふっ素樹脂塗料_濃彩 スプレー,時間的制約受ける	m2	隠岐	686			交替制4週6休（週休2日対応）
5-1-5　橋梁塗装工	TDT501163	昼間_塗替塗装【材工共】	中塗り_弱溶剤形ふっ素樹脂塗料_濃彩 スプレー,時間的制約著しく受ける	m2	本土	*3			交替制4週6休（週休2日対応）
5-1-5　橋梁塗装工	TDT501163	昼間_塗替塗装【材工共】	中塗り_弱溶剤形ふっ素樹脂塗料_濃彩 スプレー,時間的制約著しく受ける	m2	隠岐	712			交替制4週6休（週休2日対応）
5-1-5　橋梁塗装工	TDT501165	昼間_塗替塗装【材工共】	上塗り_長油性フタル酸樹脂塗料_赤系 はけ・ローラー,時間的制約なし	m2	本土	*3			交替制4週6休（週休2日対応）
5-1-5　橋梁塗装工	TDT501165	昼間_塗替塗装【材工共】	上塗り_長油性フタル酸樹脂塗料_赤系 はけ・ローラー,時間的制約なし	m2	隠岐	648			交替制4週6休（週休2日対応）
5-1-5　橋梁塗装工	TDT501167	昼間_塗替塗装【材工共】	上塗り_長油性フタル酸樹脂塗料_赤系 はけ・ローラー,時間的制約受ける	m2	本土	*3			交替制4週6休（週休2日対応）
5-1-5　橋梁塗装工	TDT501167	昼間_塗替塗装【材工共】	上塗り_長油性フタル酸樹脂塗料_赤系 はけ・ローラー,時間的制約受ける	m2	隠岐	677			交替制4週6休（週休2日対応）
5-1-5　橋梁塗装工	TDT501169	昼間_塗替塗装【材工共】	上塗り_長油性フタル酸樹脂塗料_赤系 はけ・ローラー,時間的制約著しく受ける	m2	本土	*3			交替制4週6休（週休2日対応）
5-1-5　橋梁塗装工	TDT501169	昼間_塗替塗装【材工共】	上塗り_長油性フタル酸樹脂塗料_赤系 はけ・ローラー,時間的制約著しく受ける	m2	隠岐	716			交替制4週6休（週休2日対応）
5-1-5　橋梁塗装工	TDT501171	昼間_塗替塗装【材工共】	上塗り_長油性フタル酸樹脂塗料_淡彩 はけ・ローラー,時間的制約なし	m2	本土	*3			交替制4週6休（週休2日対応）
5-1-5　橋梁塗装工	TDT501171	昼間_塗替塗装【材工共】	上塗り_長油性フタル酸樹脂塗料_淡彩 はけ・ローラー,時間的制約なし	m2	隠岐	559			交替制4週6休（週休2日対応）
5-1-5　橋梁塗装工	TDT501173	昼間_塗替塗装【材工共】	上塗り_長油性フタル酸樹脂塗料_淡彩 はけ・ローラー,時間的制約受ける	m2	本土	*3			交替制4週6休（週休2日対応）
5-1-5　橋梁塗装工	TDT501173	昼間_塗替塗装【材工共】	上塗り_長油性フタル酸樹脂塗料_淡彩 はけ・ローラー,時間的制約受ける	m2	隠岐	588			交替制4週6休（週休2日対応）
5-1-5　橋梁塗装工	TDT501175	昼間_塗替塗装【材工共】	上塗り_長油性フタル酸樹脂塗料_淡彩 はけ・ローラー,時間的制約著しく受ける	m2	本土	*3			交替制4週6休（週休2日対応）
5-1-5　橋梁塗装工	TDT501175	昼間_塗替塗装【材工共】	上塗り_長油性フタル酸樹脂塗料_淡彩 はけ・ローラー,時間的制約著しく受ける	m2	隠岐	627			交替制4週6休（週休2日対応）
5-1-5　橋梁塗装工	TDT501177	昼間_塗替塗装【材工共】	上塗り_長油性フタル酸樹脂塗料_濃彩 はけ・ローラー,時間的制約なし	m2	本土	*3			交替制4週6休（週休2日対応）
5-1-5　橋梁塗装工	TDT501177	昼間_塗替塗装【材工共】	上塗り_長油性フタル酸樹脂塗料_濃彩 はけ・ローラー,時間的制約なし	m2	隠岐	588			交替制4週6休（週休2日対応）
5-1-5　橋梁塗装工	TDT501179	昼間_塗替塗装【材工共】	上塗り_長油性フタル酸樹脂塗料_濃彩 はけ・ローラー,時間的制約受ける	m2	本土	*3			交替制4週6休（週休2日対応）
5-1-5　橋梁塗装工	TDT501179	昼間_塗替塗装【材工共】	上塗り_長油性フタル酸樹脂塗料_濃彩 はけ・ローラー,時間的制約受ける	m2	隠岐	617			交替制4週6休（週休2日対応）
5-1-5　橋梁塗装工	TDT501181	昼間_塗替塗装【材工共】	上塗り_長油性フタル酸樹脂塗料_濃彩 はけ・ローラー,時間的制約著しく受ける	m2	本土	*3			交替制4週6休（週休2日対応）
5-1-5　橋梁塗装工	TDT501181	昼間_塗替塗装【材工共】	上塗り_長油性フタル酸樹脂塗料_濃彩 はけ・ローラー,時間的制約著しく受ける	m2	隠岐	656			交替制4週6休（週休2日対応）

分類	単価CD	名称	規格	単位	地区名	単価値	留意事項	海上輸送費記載番号	摘要
5-1-5　橋梁塗装工	TDT501183	昼間_塗替塗装【材工共】	上塗り_弱溶剤形ふっ素樹脂塗料_赤系 はけ・ローラー,時間的制約なし	m2	本土	*3			交替制4週6休（週休2日対応）
5-1-5　橋梁塗装工	TDT501183	昼間_塗替塗装【材工共】	上塗り_弱溶剤形ふっ素樹脂塗料_赤系 はけ・ローラー,時間的制約なし	m2	隠岐	1,666			交替制4週6休（週休2日対応）
5-1-5　橋梁塗装工	TDT501185	昼間_塗替塗装【材工共】	上塗り_弱溶剤形ふっ素樹脂塗料_赤系 はけ・ローラー,時間的制約受ける	m2	本土	*3			交替制4週6休（週休2日対応）
5-1-5　橋梁塗装工	TDT501185	昼間_塗替塗装【材工共】	上塗り_弱溶剤形ふっ素樹脂塗料_赤系 はけ・ローラー,時間的制約受ける	m2	隠岐	1,695			交替制4週6休（週休2日対応）
5-1-5　橋梁塗装工	TDT501187	昼間_塗替塗装【材工共】	上塗り_弱溶剤形ふっ素樹脂塗料_赤系 はけ・ローラー,時間的制約著しく受ける	m2	本土	*3			交替制4週6休（週休2日対応）
5-1-5　橋梁塗装工	TDT501187	昼間_塗替塗装【材工共】	上塗り_弱溶剤形ふっ素樹脂塗料_赤系 はけ・ローラー,時間的制約著しく受ける	m2	隠岐	1,734			交替制4週6休（週休2日対応）
5-1-5　橋梁塗装工	TDT501189	昼間_塗替塗装【材工共】	上塗り_弱溶剤形ふっ素樹脂塗料_赤系 スプレー,時間的制約なし	m2	本土	*3			交替制4週6休（週休2日対応）
5-1-5　橋梁塗装工	TDT501189	昼間_塗替塗装【材工共】	上塗り_弱溶剤形ふっ素樹脂塗料_赤系 スプレー,時間的制約なし	m2	隠岐	1,687			交替制4週6休（週休2日対応）
5-1-5　橋梁塗装工	TDT501191	昼間_塗替塗装【材工共】	上塗り_弱溶剤形ふっ素樹脂塗料_赤系 スプレー,時間的制約受ける	m2	本土	*3			交替制4週6休（週休2日対応）
5-1-5　橋梁塗装工	TDT501191	昼間_塗替塗装【材工共】	上塗り_弱溶剤形ふっ素樹脂塗料_赤系 スプレー,時間的制約受ける	m2	隠岐	1,707			交替制4週6休（週休2日対応）
5-1-5　橋梁塗装工	TDT501193	昼間_塗替塗装【材工共】	上塗り_弱溶剤形ふっ素樹脂塗料_赤系 スプレー,時間的制約著しく受ける	m2	本土	*3			交替制4週6休（週休2日対応）
5-1-5　橋梁塗装工	TDT501193	昼間_塗替塗装【材工共】	上塗り_弱溶剤形ふっ素樹脂塗料_赤系 スプレー,時間的制約著しく受ける	m2	隠岐	1,732			交替制4週6休（週休2日対応）
5-1-5　橋梁塗装工	TDT501195	昼間_塗替塗装【材工共】	上塗り_弱溶剤形ふっ素樹脂塗料_淡彩 はけ・ローラー,時間的制約なし	m2	本土	*3			交替制4週6休（週休2日対応）
5-1-5　橋梁塗装工	TDT501195	昼間_塗替塗装【材工共】	上塗り_弱溶剤形ふっ素樹脂塗料_淡彩 はけ・ローラー,時間的制約なし	m2	隠岐	1,045			交替制4週6休（週休2日対応）
5-1-5　橋梁塗装工	TDT501197	昼間_塗替塗装【材工共】	上塗り_弱溶剤形ふっ素樹脂塗料_淡彩 はけ・ローラー,時間的制約受ける	m2	本土	*3			交替制4週6休（週休2日対応）
5-1-5　橋梁塗装工	TDT501197	昼間_塗替塗装【材工共】	上塗り_弱溶剤形ふっ素樹脂塗料_淡彩 はけ・ローラー,時間的制約受ける	m2	隠岐	1,074			交替制4週6休（週休2日対応）
5-1-5　橋梁塗装工	TDT501199	昼間_塗替塗装【材工共】	上塗り_弱溶剤形ふっ素樹脂塗料_淡彩 はけ・ローラー,時間的制約著しく受ける	m2	本土	*3			交替制4週6休（週休2日対応）
5-1-5　橋梁塗装工	TDT501199	昼間_塗替塗装【材工共】	上塗り_弱溶剤形ふっ素樹脂塗料_淡彩 はけ・ローラー,時間的制約著しく受ける	m2	隠岐	1,113			交替制4週6休（週休2日対応）
5-1-5　橋梁塗装工	TDT501201	昼間_塗替塗装【材工共】	上塗り_弱溶剤形ふっ素樹脂塗料_淡彩 スプレー,時間的制約なし	m2	本土	*3			交替制4週6休（週休2日対応）
5-1-5　橋梁塗装工	TDT501201	昼間_塗替塗装【材工共】	上塗り_弱溶剤形ふっ素樹脂塗料_淡彩 スプレー,時間的制約なし	m2	隠岐	974			交替制4週6休（週休2日対応）
5-1-5　橋梁塗装工	TDT501203	昼間_塗替塗装【材工共】	上塗り_弱溶剤形ふっ素樹脂塗料_淡彩 スプレー,時間的制約受ける	m2	本土	*3			交替制4週6休（週休2日対応）
5-1-5　橋梁塗装工	TDT501203	昼間_塗替塗装【材工共】	上塗り_弱溶剤形ふっ素樹脂塗料_淡彩 スプレー,時間的制約受ける	m2	隠岐	994			交替制4週6休（週休2日対応）
5-1-5　橋梁塗装工	TDT501205	昼間_塗替塗装【材工共】	上塗り_弱溶剤形ふっ素樹脂塗料_淡彩 スプレー,時間的制約著しく受ける	m2	本土	*3			交替制4週6休（週休2日対応）
5-1-5　橋梁塗装工	TDT501205	昼間_塗替塗装【材工共】	上塗り_弱溶剤形ふっ素樹脂塗料_淡彩 スプレー,時間的制約著しく受ける	m2	隠岐	1,021			交替制4週6休（週休2日対応）
5-1-5　橋梁塗装工	TDT501207	昼間_塗替塗装【材工共】	上塗り_弱溶剤形ふっ素樹脂塗料_濃彩 はけ・ローラー,時間的制約なし	m2	本土	*3			交替制4週6休（週休2日対応）
5-1-5　橋梁塗装工	TDT501207	昼間_塗替塗装【材工共】	上塗り_弱溶剤形ふっ素樹脂塗料_濃彩 はけ・ローラー,時間的制約なし	m2	隠岐	1,288			交替制4週6休（週休2日対応）
5-1-5　橋梁塗装工	TDT501209	昼間_塗替塗装【材工共】	上塗り_弱溶剤形ふっ素樹脂塗料_濃彩 はけ・ローラー,時間的制約受ける	m2	本土	*3			交替制4週6休（週休2日対応）
5-1-5　橋梁塗装工	TDT501209	昼間_塗替塗装【材工共】	上塗り_弱溶剤形ふっ素樹脂塗料_濃彩 はけ・ローラー,時間的制約受ける	m2	隠岐	1,317			交替制4週6休（週休2日対応）
5-1-5　橋梁塗装工	TDT501211	昼間_塗替塗装【材工共】	上塗り_弱溶剤形ふっ素樹脂塗料_濃彩 はけ・ローラー,時間的制約著しく受ける	m2	本土	*3			交替制4週6休（週休2日対応）
5-1-5　橋梁塗装工	TDT501211	昼間_塗替塗装【材工共】	上塗り_弱溶剤形ふっ素樹脂塗料_濃彩 はけ・ローラー,時間的制約著しく受ける	m2	隠岐	1,355			交替制4週6休（週休2日対応）
5-1-5　橋梁塗装工	TDT501213	昼間_塗替塗装【材工共】	上塗り_弱溶剤形ふっ素樹脂塗料_濃彩 スプレー,時間的制約なし	m2	本土	*3			交替制4週6休（週休2日対応）
5-1-5　橋梁塗装工	TDT501213	昼間_塗替塗装【材工共】	上塗り_弱溶剤形ふっ素樹脂塗料_濃彩 スプレー,時間的制約なし	m2	隠岐	1,253			交替制4週6休（週休2日対応）
5-1-5　橋梁塗装工	TDT501215	昼間_塗替塗装【材工共】	上塗り_弱溶剤形ふっ素樹脂塗料_濃彩 スプレー,時間的制約受ける	m2	本土	*3			交替制4週6休（週休2日対応）
5-1-5　橋梁塗装工	TDT501215	昼間_塗替塗装【材工共】	上塗り_弱溶剤形ふっ素樹脂塗料_濃彩 スプレー,時間的制約受ける	m2	隠岐	1,273			交替制4週6休（週休2日対応）
5-1-5　橋梁塗装工	TDT501217	昼間_塗替塗装【材工共】	上塗り_弱溶剤形ふっ素樹脂塗料_濃彩 スプレー,時間的制約著しく受ける	m2	本土	*3			交替制4週6休（週休2日対応）
5-1-5　橋梁塗装工	TDT501217	昼間_塗替塗装【材工共】	上塗り_弱溶剤形ふっ素樹脂塗料_濃彩 スプレー,時間的制約著しく受ける	m2	隠岐	1,299			交替制4週6休（週休2日対応）
5-1-5　橋梁塗装工	TDT501219	夜間_新橋・新橋継手部共通【材工共】	素地調整_動力工具処理 時間的制約なし	m2	本土	*3			交替制4週6休（週休2日対応）
5-1-5　橋梁塗装工	TDT501219	夜間_新橋・新橋継手部共通【材工共】	素地調整_動力工具処理 時間的制約なし	m2	隠岐	5,516			交替制4週6休（週休2日対応）
5-1-5　橋梁塗装工	TDT501221	夜間_新橋・新橋継手部共通【材工共】	素地調整_動力工具処理 時間的制約受ける	m2	本土	*3			交替制4週6休（週休2日対応）
5-1-5　橋梁塗装工	TDT501221	夜間_新橋・新橋継手部共通【材工共】	素地調整_動力工具処理 時間的制約受ける	m2	隠岐	5,847			交替制4週6休（週休2日対応）
5-1-5　橋梁塗装工	TDT501223	夜間_新橋・新橋継手部共通【材工共】	素地調整_動力工具処理 時間的制約著しく受ける	m2	本土	*3			交替制4週6休（週休2日対応）
5-1-5　橋梁塗装工	TDT501223	夜間_新橋・新橋継手部共通【材工共】	素地調整_動力工具処理 時間的制約著しく受ける	m2	隠岐	6,289			交替制4週6休（週休2日対応）
5-1-5　橋梁塗装工	TDT501225	夜間_新橋・新橋継手部共通【材工共】	素地調整_ブラスト処理 時間的制約なし	m2	本土	*3			交替制4週6休（週休2日対応）
5-1-5　橋梁塗装工	TDT501225	夜間_新橋・新橋継手部共通【材工共】	素地調整_ブラスト処理 時間的制約なし	m2	隠岐	9,354			交替制4週6休（週休2日対応）
5-1-5　橋梁塗装工	TDT501227	夜間_新橋・新橋継手部共通【材工共】	素地調整_ブラスト処理 時間的制約受ける	m2	本土	*3			交替制4週6休（週休2日対応）
5-1-5　橋梁塗装工	TDT501227	夜間_新橋・新橋継手部共通【材工共】	素地調整_ブラスト処理 時間的制約受ける	m2	隠岐	9,727			交替制4週6休（週休2日対応）

分類	単価CD	名称	規格	単位	地区名	単価値	留意事項	海上輸送費記載番号	摘要
5-1-5　橋梁塗装工	TDT501229	夜間_新橋・新橋継手部共通【材工共】	素地調整_ブラスト処理 時間的制約著しく受ける	m2	本土	*3			交替制4週6休（週休2日対応）
5-1-5　橋梁塗装工	TDT501229	夜間_新橋・新橋継手部共通【材工共】	素地調整_ブラスト処理 時間的制約著しく受ける	m2	隠岐	10,220			交替制4週6休（週休2日対応）
5-1-5　橋梁塗装工	TDT501231	夜間_新橋・新橋継手部共通【材工共】	素地調整_研削材及びケレンかす回収・積込 時間的制約なし	m2	本土	*3			交替制4週6休（週休2日対応）
5-1-5　橋梁塗装工	TDT501231	夜間_新橋・新橋継手部共通【材工共】	素地調整_研削材及びケレンかす回収・積込 時間的制約なし	m2	隠岐	4,407			交替制4週6休（週休2日対応）
5-1-5　橋梁塗装工	TDT501233	夜間_新橋・新橋継手部共通【材工共】	素地調整_研削材及びケレンかす回収・積込 時間的制約受ける	m2	本土	*3			交替制4週6休（週休2日対応）
5-1-5　橋梁塗装工	TDT501233	夜間_新橋・新橋継手部共通【材工共】	素地調整_研削材及びケレンかす回収・積込 時間的制約受ける	m2	隠岐	4,647			交替制4週6休（週休2日対応）
5-1-5　橋梁塗装工	TDT501235	夜間_新橋・新橋継手部共通【材工共】	素地調整_研削材及びケレンかす回収・積込 時間的制約著しく受ける	m2	本土	*3			交替制4週6休（週休2日対応）
5-1-5　橋梁塗装工	TDT501235	夜間_新橋・新橋継手部共通【材工共】	素地調整_研削材及びケレンかす回収・積込 時間的制約著しく受ける	m2	隠岐	4,966			交替制4週6休（週休2日対応）
5-1-5　橋梁塗装工	TDT501237	夜間_新橋・新橋継手部共通【材工共】	ミストコート(変性エポキシ) 時間的制約なし	m2	本土	*3			交替制4週6休（週休2日対応）
5-1-5　橋梁塗装工	TDT501237	夜間_新橋・新橋継手部共通【材工共】	ミストコート(変性エポキシ) 時間的制約なし	m2	隠岐	826			交替制4週6休（週休2日対応）
5-1-5　橋梁塗装工	TDT501239	夜間_新橋・新橋継手部共通【材工共】	ミストコート(変性エポキシ) 時間的制約受ける	m2	本土	*3			交替制4週6休（週休2日対応）
5-1-5　橋梁塗装工	TDT501239	夜間_新橋・新橋継手部共通【材工共】	ミストコート(変性エポキシ) 時間的制約受ける	m2	隠岐	867			交替制4週6休（週休2日対応）
5-1-5　橋梁塗装工	TDT501241	夜間_新橋・新橋継手部共通【材工共】	ミストコート(変性エポキシ) 時間的制約著しく受ける	m2	本土	*3			交替制4週6休（週休2日対応）
5-1-5　橋梁塗装工	TDT501241	夜間_新橋・新橋継手部共通【材工共】	ミストコート(変性エポキシ) 時間的制約著しく受ける	m2	隠岐	921			交替制4週6休（週休2日対応）
5-1-5　橋梁塗装工	TDT501243	夜間_新橋・新橋継手部共通【材工共】	下塗り_超厚膜形エポキシ樹脂塗料(2回/層) 時間的制約なし	m2	本土	*3			交替制4週6休（週休2日対応）
5-1-5　橋梁塗装工	TDT501243	夜間_新橋・新橋継手部共通【材工共】	下塗り_超厚膜形エポキシ樹脂塗料(2回/層) 時間的制約なし	m2	隠岐	3,492			交替制4週6休（週休2日対応）
5-1-5　橋梁塗装工	TDT501245	夜間_新橋・新橋継手部共通【材工共】	下塗り_超厚膜形エポキシ樹脂塗料(2回/層) 時間的制約受ける	m2	本土	*3			交替制4週6休（週休2日対応）
5-1-5　橋梁塗装工	TDT501245	夜間_新橋・新橋継手部共通【材工共】	下塗り_超厚膜形エポキシ樹脂塗料(2回/層) 時間的制約受ける	m2	隠岐	3,606			交替制4週6休（週休2日対応）
5-1-5　橋梁塗装工	TDT501247	夜間_新橋・新橋継手部共通【材工共】	下塗り_超厚膜形エポキシ樹脂塗料(2回/層) 時間的制約著しく受ける	m2	本土	*3			交替制4週6休（週休2日対応）
5-1-5　橋梁塗装工	TDT501247	夜間_新橋・新橋継手部共通【材工共】	下塗り_超厚膜形エポキシ樹脂塗料(2回/層) 時間的制約著しく受ける	m2	隠岐	3,757			交替制4週6休（週休2日対応）
5-1-5　橋梁塗装工	TDT501249	夜間_新橋・新橋継手部共通【材工共】	下塗り_有機ジングリッチペイント(2層) 時間的制約なし	m2	本土	*3			交替制4週6休（週休2日対応）
5-1-5　橋梁塗装工	TDT501249	夜間_新橋・新橋継手部共通【材工共】	下塗り_有機ジングリッチペイント(2層) 時間的制約なし	m2	隠岐	2,124			交替制4週6休（週休2日対応）
5-1-5　橋梁塗装工	TDT501251	夜間_新橋・新橋継手部共通【材工共】	下塗り_有機ジングリッチペイント(2層) 時間的制約受ける	m2	本土	*3			交替制4週6休（週休2日対応）
5-1-5　橋梁塗装工	TDT501251	夜間_新橋・新橋継手部共通【材工共】	下塗り_有機ジングリッチペイント(2層) 時間的制約受ける	m2	隠岐	2,210			交替制4週6休（週休2日対応）
5-1-5　橋梁塗装工	TDT501253	夜間_新橋・新橋継手部共通【材工共】	下塗り_有機ジングリッチペイント(2層) 時間的制約著しく受ける	m2	本土	*3			交替制4週6休（週休2日対応）
5-1-5　橋梁塗装工	TDT501253	夜間_新橋・新橋継手部共通【材工共】	下塗り_有機ジングリッチペイント(2層) 時間的制約著しく受ける	m2	隠岐	2,327			交替制4週6休（週休2日対応）
5-1-5　橋梁塗装工	TDT501255	夜間_新橋・新橋継手部共通【材工共】	下塗り_有機ジングリッチペイント(2回/層) 時間的制約なし	m2	本土	*3			交替制4週6休（週休2日対応）
5-1-5　橋梁塗装工	TDT501255	夜間_新橋・新橋継手部共通【材工共】	下塗り_有機ジングリッチペイント(2回/層) 時間的制約なし	m2	隠岐	2,372			交替制4週6休（週休2日対応）
5-1-5　橋梁塗装工	TDT501257	夜間_新橋・新橋継手部共通【材工共】	下塗り_有機ジングリッチペイント(2回/層) 時間的制約受ける	m2	本土	*3			交替制4週6休（週休2日対応）
5-1-5　橋梁塗装工	TDT501257	夜間_新橋・新橋継手部共通【材工共】	下塗り_有機ジングリッチペイント(2回/層) 時間的制約受ける	m2	隠岐	2,464			交替制4週6休（週休2日対応）
5-1-5　橋梁塗装工	TDT501259	夜間_新橋・新橋継手部共通【材工共】	下塗り_有機ジングリッチペイント(2回/層) 時間的制約著しく受ける	m2	本土	*3			交替制4週6休（週休2日対応）
5-1-5　橋梁塗装工	TDT501259	夜間_新橋・新橋継手部共通【材工共】	下塗り_有機ジングリッチペイント(2回/層) 時間的制約著しく受ける	m2	隠岐	2,586			交替制4週6休（週休2日対応）
5-1-5　橋梁塗装工	TDT501261	夜間_新橋・新橋継手部共通【材工共】	下塗り_変性エポキシ樹脂塗料(2層) 時間的制約なし	m2	本土	*3			交替制4週6休（週休2日対応）
5-1-5　橋梁塗装工	TDT501261	夜間_新橋・新橋継手部共通【材工共】	下塗り_変性エポキシ樹脂塗料(2層) 時間的制約なし	m2	隠岐	1,984			交替制4週6休（週休2日対応）
5-1-5　橋梁塗装工	TDT501263	夜間_新橋・新橋継手部共通【材工共】	下塗り_変性エポキシ樹脂塗料(2層) 時間的制約受ける	m2	本土	*3			交替制4週6休（週休2日対応）
5-1-5　橋梁塗装工	TDT501263	夜間_新橋・新橋継手部共通【材工共】	下塗り_変性エポキシ樹脂塗料(2層) 時間的制約受ける	m2	隠岐	2,071			交替制4週6休（週休2日対応）
5-1-5　橋梁塗装工	TDT501265	夜間_新橋・新橋継手部共通【材工共】	下塗り_変性エポキシ樹脂塗料(2層) 時間的制約著しく受ける	m2	本土	*3			交替制4週6休（週休2日対応）
5-1-5　橋梁塗装工	TDT501265	夜間_新橋・新橋継手部共通【材工共】	下塗り_変性エポキシ樹脂塗料(2層) 時間的制約著しく受ける	m2	隠岐	2,187			交替制4週6休（週休2日対応）
5-1-5　橋梁塗装工	TDT501267	夜間_新橋・新橋継手部共通【材工共】	下塗り_鉛・クロムフリーさび止め(3層) 時間的制約なし	m2	本土	*3			交替制4週6休（週休2日対応）
5-1-5　橋梁塗装工	TDT501267	夜間_新橋・新橋継手部共通【材工共】	下塗り_鉛・クロムフリーさび止め(3層) 時間的制約なし	m2	隠岐	2,440			交替制4週6休（週休2日対応）
5-1-5　橋梁塗装工	TDT501269	夜間_新橋・新橋継手部共通【材工共】	下塗り_鉛・クロムフリーさび止め(3層) 時間的制約受ける	m2	本土	*3			交替制4週6休（週休2日対応）
5-1-5　橋梁塗装工	TDT501269	夜間_新橋・新橋継手部共通【材工共】	下塗り_鉛・クロムフリーさび止め(3層) 時間的制約受ける	m2	隠岐	2,570			交替制4週6休（週休2日対応）
5-1-5　橋梁塗装工	TDT501271	夜間_新橋・新橋継手部共通【材工共】	下塗り_鉛・クロムフリーさび止め(3層) 時間的制約著しく受ける	m2	本土	*3			交替制4週6休（週休2日対応）
5-1-5　橋梁塗装工	TDT501271	夜間_新橋・新橋継手部共通【材工共】	下塗り_鉛・クロムフリーさび止め(3層) 時間的制約著しく受ける	m2	隠岐	2,745			交替制4週6休（週休2日対応）
5-1-5　橋梁塗装工	TDT501273	夜間_新橋・新橋継手部共通【材工共】	下塗り_変性エポキシ樹脂塗料(1層) 時間的制約なし	m2	本土	*3			交替制4週6休（週休2日対応）
5-1-5　橋梁塗装工	TDT501273	夜間_新橋・新橋継手部共通【材工共】	下塗り_変性エポキシ樹脂塗料(1層) 時間的制約なし	m2	隠岐	991			交替制4週6休（週休2日対応）

分類	単価CD	名称	規格	単位	地区名	単価値	留意事項	海上輸送費記載番号	摘要
5-1-5　橋梁塗装工	TDT501275	夜間_新橋・新橋継手部共通【材工共】	下塗り_変性エポキシ樹脂塗料(1層) 時間的制約受ける	m2	本土	*3			交替制4週6休（週休2日対応）
5-1-5　橋梁塗装工	TDT501275	夜間_新橋・新橋継手部共通【材工共】	下塗り_変性エポキシ樹脂塗料(1層) 時間的制約受ける	m2	隠岐	1,034			交替制4週6休（週休2日対応）
5-1-5　橋梁塗装工	TDT501277	夜間_新橋・新橋継手部共通【材工共】	下塗り_変性エポキシ樹脂塗料(1層) 時間的制約著しく受ける	m2	本土	*3			交替制4週6休（週休2日対応）
5-1-5　橋梁塗装工	TDT501277	夜間_新橋・新橋継手部共通【材工共】	下塗り_変性エポキシ樹脂塗料(1層) 時間的制約著しく受ける	m2	隠岐	1,093			交替制4週6休（週休2日対応）
5-1-5　橋梁塗装工	TDT501279	夜間_新橋・新橋継手部共通【材工共】	準備・補修 時間的制約なし	m2	本土	*3			交替制4週6休（週休2日対応）
5-1-5　橋梁塗装工	TDT501279	夜間_新橋・新橋継手部共通【材工共】	準備・補修 時間的制約なし	m2	隠岐	437			交替制4週6休（週休2日対応）
5-1-5　橋梁塗装工	TDT501281	夜間_新橋・新橋継手部共通【材工共】	準備・補修 時間的制約受ける	m2	本土	*3			交替制4週6休（週休2日対応）
5-1-5　橋梁塗装工	TDT501281	夜間_新橋・新橋継手部共通【材工共】	準備・補修 時間的制約受ける	m2	隠岐	463			交替制4週6休（週休2日対応）
5-1-5　橋梁塗装工	TDT501283	夜間_新橋・新橋継手部共通【材工共】	準備・補修 時間的制約著しく受ける	m2	本土	*3			交替制4週6休（週休2日対応）
5-1-5　橋梁塗装工	TDT501283	夜間_新橋・新橋継手部共通【材工共】	準備・補修 時間的制約著しく受ける	m2	隠岐	498			交替制4週6休（週休2日対応）
5-1-5　橋梁塗装工	TDT501285	夜間_新橋・新橋継手部共通【材工共】	中塗り_長油性フタル酸樹脂塗料_赤系 時間的制約なし	m2	本土	*3			交替制4週6休（週休2日対応）
5-1-5　橋梁塗装工	TDT501285	夜間_新橋・新橋継手部共通【材工共】	中塗り_長油性フタル酸樹脂塗料_赤系 時間的制約なし	m2	隠岐	837			交替制4週6休（週休2日対応）
5-1-5　橋梁塗装工	TDT501287	夜間_新橋・新橋継手部共通【材工共】	中塗り_長油性フタル酸樹脂塗料_赤系 時間的制約受ける	m2	本土	*3			交替制4週6休（週休2日対応）
5-1-5　橋梁塗装工	TDT501287	夜間_新橋・新橋継手部共通【材工共】	中塗り_長油性フタル酸樹脂塗料_赤系 時間的制約受ける	m2	隠岐	881			交替制4週6休（週休2日対応）
5-1-5　橋梁塗装工	TDT501289	夜間_新橋・新橋継手部共通【材工共】	中塗り_長油性フタル酸樹脂塗料_赤系 時間的制約著しく受ける	m2	本土	*3			交替制4週6休（週休2日対応）
5-1-5　橋梁塗装工	TDT501289	夜間_新橋・新橋継手部共通【材工共】	中塗り_長油性フタル酸樹脂塗料_赤系 時間的制約著しく受ける	m2	隠岐	939			交替制4週6休（週休2日対応）
5-1-5　橋梁塗装工	TDT501291	夜間_新橋・新橋継手部共通【材工共】	中塗り_長油性フタル酸樹脂塗料_淡彩 時間的制約なし	m2	本土	*3			交替制4週6休（週休2日対応）
5-1-5　橋梁塗装工	TDT501291	夜間_新橋・新橋継手部共通【材工共】	中塗り_長油性フタル酸樹脂塗料_淡彩 時間的制約なし	m2	隠岐	801			交替制4週6休（週休2日対応）
5-1-5　橋梁塗装工	TDT501293	夜間_新橋・新橋継手部共通【材工共】	中塗り_長油性フタル酸樹脂塗料_淡彩 時間的制約受ける	m2	本土	*3			交替制4週6休（週休2日対応）
5-1-5　橋梁塗装工	TDT501293	夜間_新橋・新橋継手部共通【材工共】	中塗り_長油性フタル酸樹脂塗料_淡彩 時間的制約受ける	m2	隠岐	844			交替制4週6休（週休2日対応）
5-1-5　橋梁塗装工	TDT501295	夜間_新橋・新橋継手部共通【材工共】	中塗り_長油性フタル酸樹脂塗料_淡彩 時間的制約著しく受ける	m2	本土	*3			交替制4週6休（週休2日対応）
5-1-5　橋梁塗装工	TDT501295	夜間_新橋・新橋継手部共通【材工共】	中塗り_長油性フタル酸樹脂塗料_淡彩 時間的制約著しく受ける	m2	隠岐	902			交替制4週6休（週休2日対応）
5-1-5　橋梁塗装工	TDT501297	夜間_新橋・新橋継手部共通【材工共】	中塗り_長油性フタル酸樹脂塗料_濃彩 時間的制約なし	m2	本土	*3			交替制4週6休（週休2日対応）
5-1-5　橋梁塗装工	TDT501297	夜間_新橋・新橋継手部共通【材工共】	中塗り_長油性フタル酸樹脂塗料_濃彩 時間的制約なし	m2	隠岐	822			交替制4週6休（週休2日対応）
5-1-5　橋梁塗装工	TDT501299	夜間_新橋・新橋継手部共通【材工共】	中塗り_長油性フタル酸樹脂塗料_濃彩 時間的制約受ける	m2	本土	*3			交替制4週6休（週休2日対応）
5-1-5　橋梁塗装工	TDT501299	夜間_新橋・新橋継手部共通【材工共】	中塗り_長油性フタル酸樹脂塗料_濃彩 時間的制約受ける	m2	隠岐	866			交替制4週6休（週休2日対応）
5-1-5　橋梁塗装工	TDT501301	夜間_新橋・新橋継手部共通【材工共】	中塗り_長油性フタル酸樹脂塗料_濃彩 時間的制約著しく受ける	m2	本土	*3			交替制4週6休（週休2日対応）
5-1-5　橋梁塗装工	TDT501301	夜間_新橋・新橋継手部共通【材工共】	中塗り_長油性フタル酸樹脂塗料_濃彩 時間的制約著しく受ける	m2	隠岐	924			交替制4週6休（週休2日対応）
5-1-5　橋梁塗装工	TDT501303	夜間_新橋・新橋継手部共通【材工共】	中塗り_ふっ素樹脂塗料_赤系 時間的制約なし	m2	本土	*3			交替制4週6休（週休2日対応）
5-1-5　橋梁塗装工	TDT501303	夜間_新橋・新橋継手部共通【材工共】	中塗り_ふっ素樹脂塗料_赤系 時間的制約なし	m2	隠岐	1,050			交替制4週6休（週休2日対応）
5-1-5　橋梁塗装工	TDT501305	夜間_新橋・新橋継手部共通【材工共】	中塗り_ふっ素樹脂塗料_赤系 時間的制約受ける	m2	本土	*3			交替制4週6休（週休2日対応）
5-1-5　橋梁塗装工	TDT501305	夜間_新橋・新橋継手部共通【材工共】	中塗り_ふっ素樹脂塗料_赤系 時間的制約受ける	m2	隠岐	1,094			交替制4週6休（週休2日対応）
5-1-5　橋梁塗装工	TDT501307	夜間_新橋・新橋継手部共通【材工共】	中塗り_ふっ素樹脂塗料_赤系 時間的制約著しく受ける	m2	本土	*3			交替制4週6休（週休2日対応）
5-1-5　橋梁塗装工	TDT501307	夜間_新橋・新橋継手部共通【材工共】	中塗り_ふっ素樹脂塗料_赤系 時間的制約著しく受ける	m2	隠岐	1,152			交替制4週6休（週休2日対応）
5-1-5　橋梁塗装工	TDT501309	夜間_新橋・新橋継手部共通【材工共】	中塗り_ふっ素樹脂塗料_淡彩 時間的制約なし	m2	本土	*3			交替制4週6休（週休2日対応）
5-1-5　橋梁塗装工	TDT501309	夜間_新橋・新橋継手部共通【材工共】	中塗り_ふっ素樹脂塗料_淡彩 時間的制約なし	m2	隠岐	945			交替制4週6休（週休2日対応）
5-1-5　橋梁塗装工	TDT501311	夜間_新橋・新橋継手部共通【材工共】	中塗り_ふっ素樹脂塗料_淡彩 時間的制約受ける	m2	本土	*3			交替制4週6休（週休2日対応）
5-1-5　橋梁塗装工	TDT501311	夜間_新橋・新橋継手部共通【材工共】	中塗り_ふっ素樹脂塗料_淡彩 時間的制約受ける	m2	隠岐	989			交替制4週6休（週休2日対応）
5-1-5　橋梁塗装工	TDT501313	夜間_新橋・新橋継手部共通【材工共】	中塗り_ふっ素樹脂塗料_淡彩 時間的制約著しく受ける	m2	本土	*3			交替制4週6休（週休2日対応）
5-1-5　橋梁塗装工	TDT501313	夜間_新橋・新橋継手部共通【材工共】	中塗り_ふっ素樹脂塗料_淡彩 時間的制約著しく受ける	m2	隠岐	1,047			交替制4週6休（週休2日対応）
5-1-5　橋梁塗装工	TDT501315	夜間_新橋・新橋継手部共通【材工共】	中塗り_ふっ素樹脂塗料_濃彩 時間的制約なし	m2	本土	*3			交替制4週6休（週休2日対応）
5-1-5　橋梁塗装工	TDT501315	夜間_新橋・新橋継手部共通【材工共】	中塗り_ふっ素樹脂塗料_濃彩 時間的制約なし	m2	隠岐	992			交替制4週6休（週休2日対応）
5-1-5　橋梁塗装工	TDT501317	夜間_新橋・新橋継手部共通【材工共】	中塗り_ふっ素樹脂塗料_濃彩 時間的制約受ける	m2	本土	*3			交替制4週6休（週休2日対応）
5-1-5　橋梁塗装工	TDT501317	夜間_新橋・新橋継手部共通【材工共】	中塗り_ふっ素樹脂塗料_濃彩 時間的制約受ける	m2	隠岐	1,036			交替制4週6休（週休2日対応）
5-1-5　橋梁塗装工	TDT501319	夜間_新橋・新橋継手部共通【材工共】	中塗り_ふっ素樹脂塗料_濃彩 時間的制約著しく受ける	m2	本土	*3			交替制4週6休（週休2日対応）
5-1-5　橋梁塗装工	TDT501319	夜間_新橋・新橋継手部共通【材工共】	中塗り_ふっ素樹脂塗料_濃彩 時間的制約著しく受ける	m2	隠岐	1,095			交替制4週6休（週休2日対応）

分類	単価CD	名称	規格	単位	地区名	単価値	留意事項	海上輸送費記載番号	摘要
5-1-5　橋梁塗装工	TDT501321	夜間_新橋・新橋継手部共通【材工共】	上塗り_長油性フタル酸樹脂塗料_赤系 時間的制約なし	m2	本土	*3			交替制4週6休（週休2日対応）
5-1-5　橋梁塗装工	TDT501321	夜間_新橋・新橋継手部共通【材工共】	上塗り_長油性フタル酸樹脂塗料_赤系 時間的制約なし	m2	隠岐	890			交替制4週6休（週休2日対応）
5-1-5　橋梁塗装工	TDT501323	夜間_新橋・新橋継手部共通【材工共】	上塗り_長油性フタル酸樹脂塗料_赤系 時間的制約受ける	m2	本土	*3			交替制4週6休（週休2日対応）
5-1-5　橋梁塗装工	TDT501323	夜間_新橋・新橋継手部共通【材工共】	上塗り_長油性フタル酸樹脂塗料_赤系 時間的制約受ける	m2	隠岐	934			交替制4週6休（週休2日対応）
5-1-5　橋梁塗装工	TDT501325	夜間_新橋・新橋継手部共通【材工共】	上塗り_長油性フタル酸樹脂塗料_赤系 時間的制約著しく受ける	m2	本土	*3			交替制4週6休（週休2日対応）
5-1-5　橋梁塗装工	TDT501325	夜間_新橋・新橋継手部共通【材工共】	上塗り_長油性フタル酸樹脂塗料_赤系 時間的制約著しく受ける	m2	隠岐	992			交替制4週6休（週休2日対応）
5-1-5　橋梁塗装工	TDT501327	夜間_新橋・新橋継手部共通【材工共】	上塗り_長油性フタル酸樹脂塗料_淡彩 時間的制約なし	m2	本土	*3			交替制4週6休（週休2日対応）
5-1-5　橋梁塗装工	TDT501327	夜間_新橋・新橋継手部共通【材工共】	上塗り_長油性フタル酸樹脂塗料_淡彩 時間的制約なし	m2	隠岐	801			交替制4週6休（週休2日対応）
5-1-5　橋梁塗装工	TDT501329	夜間_新橋・新橋継手部共通【材工共】	上塗り_長油性フタル酸樹脂塗料_淡彩 時間的制約受ける	m2	本土	*3			交替制4週6休（週休2日対応）
5-1-5　橋梁塗装工	TDT501329	夜間_新橋・新橋継手部共通【材工共】	上塗り_長油性フタル酸樹脂塗料_淡彩 時間的制約受ける	m2	隠岐	845			交替制4週6休（週休2日対応）
5-1-5　橋梁塗装工	TDT501331	夜間_新橋・新橋継手部共通【材工共】	上塗り_長油性フタル酸樹脂塗料_淡彩 時間的制約著しく受ける	m2	本土	*3			交替制4週6休（週休2日対応）
5-1-5　橋梁塗装工	TDT501331	夜間_新橋・新橋継手部共通【材工共】	上塗り_長油性フタル酸樹脂塗料_淡彩 時間的制約著しく受ける	m2	隠岐	903			交替制4週6休（週休2日対応）
5-1-5　橋梁塗装工	TDT501333	夜間_新橋・新橋継手部共通【材工共】	上塗り_長油性フタル酸樹脂塗料_濃彩 時間的制約なし	m2	本土	*3			交替制4週6休（週休2日対応）
5-1-5　橋梁塗装工	TDT501333	夜間_新橋・新橋継手部共通【材工共】	上塗り_長油性フタル酸樹脂塗料_濃彩 時間的制約なし	m2	隠岐	830			交替制4週6休（週休2日対応）
5-1-5　橋梁塗装工	TDT501335	夜間_新橋・新橋継手部共通【材工共】	上塗り_長油性フタル酸樹脂塗料_濃彩 時間的制約受ける	m2	本土	*3			交替制4週6休（週休2日対応）
5-1-5　橋梁塗装工	TDT501335	夜間_新橋・新橋継手部共通【材工共】	上塗り_長油性フタル酸樹脂塗料_濃彩 時間的制約受ける	m2	隠岐	874			交替制4週6休（週休2日対応）
5-1-5　橋梁塗装工	TDT501337	夜間_新橋・新橋継手部共通【材工共】	上塗り_長油性フタル酸樹脂塗料_濃彩 時間的制約著しく受ける	m2	本土	*3			交替制4週6休（週休2日対応）
5-1-5　橋梁塗装工	TDT501337	夜間_新橋・新橋継手部共通【材工共】	上塗り_長油性フタル酸樹脂塗料_濃彩 時間的制約著しく受ける	m2	隠岐	932			交替制4週6休（週休2日対応）
5-1-5　橋梁塗装工	TDT501339	夜間_新橋・新橋継手部共通【材工共】	上塗り_ふっ素樹脂塗料_赤系 時間的制約なし	m2	本土	*3			交替制4週6休（週休2日対応）
5-1-5　橋梁塗装工	TDT501339	夜間_新橋・新橋継手部共通【材工共】	上塗り_ふっ素樹脂塗料_赤系 時間的制約なし	m2	隠岐	1,976			交替制4週6休（週休2日対応）
5-1-5　橋梁塗装工	TDT501341	夜間_新橋・新橋継手部共通【材工共】	上塗り_ふっ素樹脂塗料_赤系 時間的制約受ける	m2	本土	*3			交替制4週6休（週休2日対応）
5-1-5　橋梁塗装工	TDT501341	夜間_新橋・新橋継手部共通【材工共】	上塗り_ふっ素樹脂塗料_赤系 時間的制約受ける	m2	隠岐	2,019			交替制4週6休（週休2日対応）
5-1-5　橋梁塗装工	TDT501343	夜間_新橋・新橋継手部共通【材工共】	上塗り_ふっ素樹脂塗料_赤系 時間的制約著しく受ける	m2	本土	*3			交替制4週6休（週休2日対応）
5-1-5　橋梁塗装工	TDT501343	夜間_新橋・新橋継手部共通【材工共】	上塗り_ふっ素樹脂塗料_赤系 時間的制約著しく受ける	m2	隠岐	2,077			交替制4週6休（週休2日対応）
5-1-5　橋梁塗装工	TDT501345	夜間_新橋・新橋継手部共通【材工共】	上塗り_ふっ素樹脂塗料_淡彩 時間的制約なし	m2	本土	*3			交替制4週6休（週休2日対応）
5-1-5　橋梁塗装工	TDT501345	夜間_新橋・新橋継手部共通【材工共】	上塗り_ふっ素樹脂塗料_淡彩 時間的制約なし	m2	隠岐	1,345			交替制4週6休（週休2日対応）
5-1-5　橋梁塗装工	TDT501347	夜間_新橋・新橋継手部共通【材工共】	上塗り_ふっ素樹脂塗料_淡彩 時間的制約受ける	m2	本土	*3			交替制4週6休（週休2日対応）
5-1-5　橋梁塗装工	TDT501347	夜間_新橋・新橋継手部共通【材工共】	上塗り_ふっ素樹脂塗料_淡彩 時間的制約受ける	m2	隠岐	1,388			交替制4週6休（週休2日対応）
5-1-5　橋梁塗装工	TDT501349	夜間_新橋・新橋継手部共通【材工共】	上塗り_ふっ素樹脂塗料_淡彩 時間的制約著しく受ける	m2	本土	*3			交替制4週6休（週休2日対応）
5-1-5　橋梁塗装工	TDT501349	夜間_新橋・新橋継手部共通【材工共】	上塗り_ふっ素樹脂塗料_淡彩 時間的制約著しく受ける	m2	隠岐	1,446			交替制4週6休（週休2日対応）
5-1-5　橋梁塗装工	TDT501351	夜間_新橋・新橋継手部共通【材工共】	上塗り_ふっ素樹脂塗料_濃彩 時間的制約なし	m2	本土	*3			交替制4週6休（週休2日対応）
5-1-5　橋梁塗装工	TDT501351	夜間_新橋・新橋継手部共通【材工共】	上塗り_ふっ素樹脂塗料_濃彩 時間的制約なし	m2	隠岐	1,592			交替制4週6休（週休2日対応）
5-1-5　橋梁塗装工	TDT501353	夜間_新橋・新橋継手部共通【材工共】	上塗り_ふっ素樹脂塗料_濃彩 時間的制約受ける	m2	本土	*3			交替制4週6休（週休2日対応）
5-1-5　橋梁塗装工	TDT501353	夜間_新橋・新橋継手部共通【材工共】	上塗り_ふっ素樹脂塗料_濃彩 時間的制約受ける	m2	隠岐	1,635			交替制4週6休（週休2日対応）
5-1-5　橋梁塗装工	TDT501355	夜間_新橋・新橋継手部共通【材工共】	上塗り_ふっ素樹脂塗料_濃彩 時間的制約著しく受ける	m2	本土	*3			交替制4週6休（週休2日対応）
5-1-5　橋梁塗装工	TDT501355	夜間_新橋・新橋継手部共通【材工共】	上塗り_ふっ素樹脂塗料_濃彩 時間的制約著しく受ける	m2	隠岐	1,693			交替制4週6休（週休2日対応）
5-1-5　橋梁塗装工	TDT501357	夜間_塗替塗装【材工共】	清掃・水洗い 時間的制約なし	m2	本土	*3			交替制4週6休（週休2日対応）
5-1-5　橋梁塗装工	TDT501357	夜間_塗替塗装【材工共】	清掃・水洗い 時間的制約なし	m2	隠岐	189			交替制4週6休（週休2日対応）
5-1-5　橋梁塗装工	TDT501359	夜間_塗替塗装【材工共】	清掃・水洗い 時間的制約受ける	m2	本土	*3			交替制4週6休（週休2日対応）
5-1-5　橋梁塗装工	TDT501359	夜間_塗替塗装【材工共】	清掃・水洗い 時間的制約受ける	m2	隠岐	200			交替制4週6休（週休2日対応）
5-1-5　橋梁塗装工	TDT501361	夜間_塗替塗装【材工共】	清掃・水洗い 時間的制約著しく受ける	m2	本土	*3			交替制4週6休（週休2日対応）
5-1-5　橋梁塗装工	TDT501361	夜間_塗替塗装【材工共】	清掃・水洗い 時間的制約著しく受ける	m2	隠岐	215			交替制4週6休（週休2日対応）
5-1-5　橋梁塗装工	TDT501363	夜間_塗替塗装【材工共】	素地調整_1種ケレン 時間的制約なし	m2	本土	*3			交替制4週6休（週休2日対応）
5-1-5　橋梁塗装工	TDT501363	夜間_塗替塗装【材工共】	素地調整_1種ケレン 時間的制約なし	m2	隠岐	7,738			交替制4週6休（週休2日対応）
5-1-5　橋梁塗装工	TDT501365	夜間_塗替塗装【材工共】	素地調整_1種ケレン 時間的制約受ける	m2	本土	*3			交替制4週6休（週休2日対応）
5-1-5　橋梁塗装工	TDT501365	夜間_塗替塗装【材工共】	素地調整_1種ケレン 時間的制約受ける	m2	隠岐	8,020			交替制4週6休（週休2日対応）

分類	単価CD	名称	規格	単位	地区名	単価値	留意事項	海上輸送費記載番号	摘要
5-1-5　橋梁塗装工	TDT501367	夜間_塗替塗装【材工共】	素地調整_1種ケレン 時間的制約著しく受ける	m2	本土	*3			交替制4週6休（週休2日対応）
5-1-5　橋梁塗装工	TDT501367	夜間_塗替塗装【材工共】	素地調整_1種ケレン 時間的制約著しく受ける	m2	隠岐	8,395			交替制4週6休（週休2日対応）
5-1-5　橋梁塗装工	TDT501369	夜間_塗替塗装【材工共】	素地調整_2種ケレン 時間的制約なし	m2	本土	*3			交替制4週6休（週休2日対応）
5-1-5　橋梁塗装工	TDT501369	夜間_塗替塗装【材工共】	素地調整_2種ケレン 時間的制約なし	m2	隠岐	3,594			交替制4週6休（週休2日対応）
5-1-5　橋梁塗装工	TDT501371	夜間_塗替塗装【材工共】	素地調整_2種ケレン 時間的制約受ける	m2	本土	*3			交替制4週6休（週休2日対応）
5-1-5　橋梁塗装工	TDT501371	夜間_塗替塗装【材工共】	素地調整_2種ケレン 時間的制約受ける	m2	隠岐	3,810			交替制4週6休（週休2日対応）
5-1-5　橋梁塗装工	TDT501373	夜間_塗替塗装【材工共】	素地調整_2種ケレン 時間的制約著しく受ける	m2	本土	*3			交替制4週6休（週休2日対応）
5-1-5　橋梁塗装工	TDT501373	夜間_塗替塗装【材工共】	素地調整_2種ケレン 時間的制約著しく受ける	m2	隠岐	4,099			交替制4週6休（週休2日対応）
5-1-5　橋梁塗装工	TDT501375	夜間_塗替塗装【材工共】	素地調整_3種ケレンA 時間的制約なし	m2	本土	*3			交替制4週6休（週休2日対応）
5-1-5　橋梁塗装工	TDT501375	夜間_塗替塗装【材工共】	素地調整_3種ケレンA 時間的制約なし	m2	隠岐	2,527			交替制4週6休（週休2日対応）
5-1-5　橋梁塗装工	TDT501377	夜間_塗替塗装【材工共】	素地調整_3種ケレンA 時間的制約受ける	m2	本土	*3			交替制4週6休（週休2日対応）
5-1-5　橋梁塗装工	TDT501377	夜間_塗替塗装【材工共】	素地調整_3種ケレンA 時間的制約受ける	m2	隠岐	2,679			交替制4週6休（週休2日対応）
5-1-5　橋梁塗装工	TDT501379	夜間_塗替塗装【材工共】	素地調整_3種ケレンA 時間的制約著しく受ける	m2	本土	*3			交替制4週6休（週休2日対応）
5-1-5　橋梁塗装工	TDT501379	夜間_塗替塗装【材工共】	素地調整_3種ケレンA 時間的制約著しく受ける	m2	隠岐	2,881			交替制4週6休（週休2日対応）
5-1-5　橋梁塗装工	TDT501381	夜間_塗替塗装【材工共】	素地調整_3種ケレンB 時間的制約なし	m2	本土	*3			交替制4週6休（週休2日対応）
5-1-5　橋梁塗装工	TDT501381	夜間_塗替塗装【材工共】	素地調整_3種ケレンB 時間的制約なし	m2	隠岐	1,437			交替制4週6休（週休2日対応）
5-1-5　橋梁塗装工	TDT501383	夜間_塗替塗装【材工共】	素地調整_3種ケレンB 時間的制約受ける	m2	本土	*3			交替制4週6休（週休2日対応）
5-1-5　橋梁塗装工	TDT501383	夜間_塗替塗装【材工共】	素地調整_3種ケレンB 時間的制約受ける	m2	隠岐	1,524			交替制4週6休（週休2日対応）
5-1-5　橋梁塗装工	TDT501385	夜間_塗替塗装【材工共】	素地調整_3種ケレンB 時間的制約著しく受ける	m2	本土	*3			交替制4週6休（週休2日対応）
5-1-5　橋梁塗装工	TDT501385	夜間_塗替塗装【材工共】	素地調整_3種ケレンB 時間的制約著しく受ける	m2	隠岐	1,639			交替制4週6休（週休2日対応）
5-1-5　橋梁塗装工	TDT501387	夜間_塗替塗装【材工共】	素地調整_3種ケレンC 時間的制約なし	m2	本土	*3			交替制4週6休（週休2日対応）
5-1-5　橋梁塗装工	TDT501387	夜間_塗替塗装【材工共】	素地調整_3種ケレンC 時間的制約なし	m2	隠岐	982			交替制4週6休（週休2日対応）
5-1-5　橋梁塗装工	TDT501389	夜間_塗替塗装【材工共】	素地調整_3種ケレンC 時間的制約受ける	m2	本土	*3			交替制4週6休（週休2日対応）
5-1-5　橋梁塗装工	TDT501389	夜間_塗替塗装【材工共】	素地調整_3種ケレンC 時間的制約受ける	m2	隠岐	1,041			交替制4週6休（週休2日対応）
5-1-5　橋梁塗装工	TDT501391	夜間_塗替塗装【材工共】	素地調整_3種ケレンC 時間的制約著しく受ける	m2	本土	*3			交替制4週6休（週休2日対応）
5-1-5　橋梁塗装工	TDT501391	夜間_塗替塗装【材工共】	素地調整_3種ケレンC 時間的制約著しく受ける	m2	隠岐	1,119			交替制4週6休（週休2日対応）
5-1-5　橋梁塗装工	TDT501393	夜間_塗替塗装【材工共】	素地調整_4種ケレン 時間的制約なし	m2	本土	*3			交替制4週6休（週休2日対応）
5-1-5　橋梁塗装工	TDT501393	夜間_塗替塗装【材工共】	素地調整_4種ケレン 時間的制約なし	m2	隠岐	653			交替制4週6休（週休2日対応）
5-1-5　橋梁塗装工	TDT501395	夜間_塗替塗装【材工共】	素地調整_4種ケレン 時間的制約受ける	m2	本土	*3			交替制4週6休（週休2日対応）
5-1-5　橋梁塗装工	TDT501395	夜間_塗替塗装【材工共】	素地調整_4種ケレン 時間的制約受ける	m2	隠岐	692			交替制4週6休（週休2日対応）
5-1-5　橋梁塗装工	TDT501397	夜間_塗替塗装【材工共】	素地調整_4種ケレン 時間的制約著しく受ける	m2	本土	*3			交替制4週6休（週休2日対応）
5-1-5　橋梁塗装工	TDT501397	夜間_塗替塗装【材工共】	素地調整_4種ケレン 時間的制約著しく受ける	m2	隠岐	744			交替制4週6休（週休2日対応）
5-1-5　橋梁塗装工	TDT501399	夜間_塗替塗装【材工共】	素地調整_研削材及びケレンかす回収・積込 時間的制約なし	m2	本土	*3			交替制4週6休（週休2日対応）
5-1-5　橋梁塗装工	TDT501399	夜間_塗替塗装【材工共】	素地調整_研削材及びケレンかす回収・積込 時間的制約なし	m2	隠岐	4,407			交替制4週6休（週休2日対応）
5-1-5　橋梁塗装工	TDT501401	夜間_塗替塗装【材工共】	素地調整_研削材及びケレンかす回収・積込 時間的制約受ける	m2	本土	*3			交替制4週6休（週休2日対応）
5-1-5　橋梁塗装工	TDT501401	夜間_塗替塗装【材工共】	素地調整_研削材及びケレンかす回収・積込 時間的制約受ける	m2	隠岐	4,647			交替制4週6休（週休2日対応）
5-1-5　橋梁塗装工	TDT501403	夜間_塗替塗装【材工共】	素地調整_研削材及びケレンかす回収・積込 時間的制約著しく受ける	m2	本土	*3			交替制4週6休（週休2日対応）
5-1-5　橋梁塗装工	TDT501403	夜間_塗替塗装【材工共】	素地調整_研削材及びケレンかす回収・積込 時間的制約著しく受ける	m2	隠岐	4,966			交替制4週6休（週休2日対応）
5-1-5　橋梁塗装工	TDT501405	夜間_塗替塗装【材工共】	下塗り_弱溶剤形変性エポキシ樹脂塗料(1層) はけ・ローラー,時間的制約なし	m2	本土	*3			交替制4週6休（週休2日対応）
5-1-5　橋梁塗装工	TDT501405	夜間_塗替塗装【材工共】	下塗り_弱溶剤形変性エポキシ樹脂塗料(1層) はけ・ローラー,時間的制約なし	m2	隠岐	994			交替制4週6休（週休2日対応）
5-1-5　橋梁塗装工	TDT501407	夜間_塗替塗装【材工共】	下塗り_弱溶剤形変性エポキシ樹脂塗料(1層) はけ・ローラー,時間的制約受ける	m2	本土	*3			交替制4週6休（週休2日対応）
5-1-5　橋梁塗装工	TDT501407	夜間_塗替塗装【材工共】	下塗り_弱溶剤形変性エポキシ樹脂塗料(1層) はけ・ローラー,時間的制約受ける	m2	隠岐	1,037			交替制4週6休（週休2日対応）
5-1-5　橋梁塗装工	TDT501409	夜間_塗替塗装【材工共】	下塗り_弱溶剤形変性エポキシ樹脂塗料(1層) はけ・ローラー,時間的制約著しく受ける	m2	本土	*3			交替制4週6休（週休2日対応）
5-1-5　橋梁塗装工	TDT501409	夜間_塗替塗装【材工共】	下塗り_弱溶剤形変性エポキシ樹脂塗料(1層) はけ・ローラー,時間的制約著しく受ける	m2	隠岐	1,096			交替制4週6休（週休2日対応）
5-1-5　橋梁塗装工	TDT501411	夜間_塗替塗装【材工共】	下塗り_弱溶剤形変性エポキシ樹脂塗料(2層) はけ・ローラー,時間的制約なし	m2	本土	*3			交替制4週6休（週休2日対応）
5-1-5　橋梁塗装工	TDT501411	夜間_塗替塗装【材工共】	下塗り_弱溶剤形変性エポキシ樹脂塗料(2層) はけ・ローラー,時間的制約なし	m2	隠岐	1,990			交替制4週6休（週休2日対応）

分類	単価CD	名称	規格	単位	地区名	単価値	留意事項	海上輸送費記載番号	摘要
5-1-5　橋梁塗装工	TDT501413	夜間_塗替塗装【材工共】	下塗り_弱溶剤形変性エポキシ樹脂塗料(2層) はけ・ローラー, 時間的制約受ける	m2	本土	*3			交替制4週6休（週休2日対応）
5-1-5　橋梁塗装工	TDT501413	夜間_塗替塗装【材工共】	下塗り_弱溶剤形変性エポキシ樹脂塗料(2層) はけ・ローラー, 時間的制約受ける	m2	隠岐	2,077			交替制4週6休（週休2日対応）
5-1-5　橋梁塗装工	TDT501415	夜間_塗替塗装【材工共】	下塗り_弱溶剤形変性エポキシ樹脂塗料(2層) はけ・ローラー, 時間的制約著しく受ける	m2	本土	*3			交替制4週6休（週休2日対応）
5-1-5　橋梁塗装工	TDT501415	夜間_塗替塗装【材工共】	下塗り_弱溶剤形変性エポキシ樹脂塗料(2層) はけ・ローラー, 時間的制約著しく受ける	m2	隠岐	2,193			交替制4週6休（週休2日対応）
5-1-5　橋梁塗装工	TDT501417	夜間_塗替塗装【材工共】	下塗り_弱溶剤形変性エポキシ樹脂塗料(2層) スプレー, 時間的制約なし	m2	本土	*3			交替制4週6休（週休2日対応）
5-1-5　橋梁塗装工	TDT501417	夜間_塗替塗装【材工共】	下塗り_弱溶剤形変性エポキシ樹脂塗料(2層) スプレー, 時間的制約なし	m2	隠岐	1,635			交替制4週6休（週休2日対応）
5-1-5　橋梁塗装工	TDT501419	夜間_塗替塗装【材工共】	下塗り_弱溶剤形変性エポキシ樹脂塗料(2層) スプレー, 時間的制約受ける	m2	本土	*3			交替制4週6休（週休2日対応）
5-1-5　橋梁塗装工	TDT501419	夜間_塗替塗装【材工共】	下塗り_弱溶剤形変性エポキシ樹脂塗料(2層) スプレー, 時間的制約受ける	m2	隠岐	1,695			交替制4週6休（週休2日対応）
5-1-5　橋梁塗装工	TDT501421	夜間_塗替塗装【材工共】	下塗り_弱溶剤形変性エポキシ樹脂塗料(2層) スプレー, 時間的制約著しく受ける	m2	本土	*3			交替制4週6休（週休2日対応）
5-1-5　橋梁塗装工	TDT501421	夜間_塗替塗装【材工共】	下塗り_弱溶剤形変性エポキシ樹脂塗料(2層) スプレー, 時間的制約著しく受ける	m2	隠岐	1,774			交替制4週6休（週休2日対応）
5-1-5　橋梁塗装工	TDT501423	夜間_塗替塗装【材工共】	下塗り_鉛・クロムフリーさび止め(2層) はけ・ローラー, 時間的制約なし	m2	本土	*3			交替制4週6休（週休2日対応）
5-1-5　橋梁塗装工	TDT501423	夜間_塗替塗装【材工共】	下塗り_鉛・クロムフリーさび止め(2層) はけ・ローラー, 時間的制約なし	m2	隠岐	1,626			交替制4週6休（週休2日対応）
5-1-5　橋梁塗装工	TDT501425	夜間_塗替塗装【材工共】	下塗り_鉛・クロムフリーさび止め(2層) はけ・ローラー, 時間的制約受ける	m2	本土	*3			交替制4週6休（週休2日対応）
5-1-5　橋梁塗装工	TDT501425	夜間_塗替塗装【材工共】	下塗り_鉛・クロムフリーさび止め(2層) はけ・ローラー, 時間的制約受ける	m2	隠岐	1,713			交替制4週6休（週休2日対応）
5-1-5　橋梁塗装工	TDT501427	夜間_塗替塗装【材工共】	下塗り_鉛・クロムフリーさび止め(2層) はけ・ローラー, 時間的制約著しく受ける	m2	本土	*3			交替制4週6休（週休2日対応）
5-1-5　橋梁塗装工	TDT501427	夜間_塗替塗装【材工共】	下塗り_鉛・クロムフリーさび止め(2層) はけ・ローラー, 時間的制約著しく受ける	m2	隠岐	1,829			交替制4週6休（週休2日対応）
5-1-5　橋梁塗装工	TDT501429	夜間_塗替塗装【材工共】	下塗り_有機ジングリッチペイント(1層) はけ・ローラー, 時間的制約なし	m2	本土	*3			交替制4週6休（週休2日対応）
5-1-5　橋梁塗装工	TDT501429	夜間_塗替塗装【材工共】	下塗り_有機ジングリッチペイント(1層) はけ・ローラー, 時間的制約なし	m2	隠岐	1,061			交替制4週6休（週休2日対応）
5-1-5　橋梁塗装工	TDT501431	夜間_塗替塗装【材工共】	下塗り_有機ジングリッチペイント(1層) はけ・ローラー, 時間的制約受ける	m2	本土	*3			交替制4週6休（週休2日対応）
5-1-5　橋梁塗装工	TDT501431	夜間_塗替塗装【材工共】	下塗り_有機ジングリッチペイント(1層) はけ・ローラー, 時間的制約受ける	m2	隠岐	1,105			交替制4週6休（週休2日対応）
5-1-5　橋梁塗装工	TDT501433	夜間_塗替塗装【材工共】	下塗り_有機ジングリッチペイント(1層) はけ・ローラー, 時間的制約著しく受ける	m2	本土	*3			交替制4週6休（週休2日対応）
5-1-5　橋梁塗装工	TDT501433	夜間_塗替塗装【材工共】	下塗り_有機ジングリッチペイント(1層) はけ・ローラー, 時間的制約著しく受ける	m2	隠岐	1,162			交替制4週6休（週休2日対応）
5-1-5　橋梁塗装工	TDT501435	夜間_塗替塗装【材工共】	下塗り_有機ジングリッチペイント(2回/層) はけ・ローラー, 時間的制約なし	m2	本土	*3			交替制4週6休（週休2日対応）
5-1-5　橋梁塗装工	TDT501435	夜間_塗替塗装【材工共】	下塗り_有機ジングリッチペイント(2回/層) はけ・ローラー, 時間的制約なし	m2	隠岐	2,372			交替制4週6休（週休2日対応）
5-1-5　橋梁塗装工	TDT501437	夜間_塗替塗装【材工共】	下塗り_有機ジングリッチペイント(2回/層) はけ・ローラー, 時間的制約受ける	m2	本土	*3			交替制4週6休（週休2日対応）
5-1-5　橋梁塗装工	TDT501437	夜間_塗替塗装【材工共】	下塗り_有機ジングリッチペイント(2回/層) はけ・ローラー, 時間的制約受ける	m2	隠岐	2,464			交替制4週6休（週休2日対応）
5-1-5　橋梁塗装工	TDT501439	夜間_塗替塗装【材工共】	下塗り_有機ジングリッチペイント(2回/層) はけ・ローラー, 時間的制約著しく受ける	m2	本土	*3			交替制4週6休（週休2日対応）
5-1-5　橋梁塗装工	TDT501439	夜間_塗替塗装【材工共】	下塗り_有機ジングリッチペイント(2回/層) はけ・ローラー, 時間的制約著しく受ける	m2	隠岐	2,586			交替制4週6休（週休2日対応）
5-1-5　橋梁塗装工	TDT501441	夜間_塗替塗装【材工共】	下塗り_有機ジングリッチペイント(1層) スプレー, 時間的制約なし	m2	本土	*3			交替制4週6休（週休2日対応）
5-1-5　橋梁塗装工	TDT501441	夜間_塗替塗装【材工共】	下塗り_有機ジングリッチペイント(1層) スプレー, 時間的制約なし	m2	隠岐	1,463			交替制4週6休（週休2日対応）
5-1-5　橋梁塗装工	TDT501443	夜間_塗替塗装【材工共】	下塗り_有機ジングリッチペイント(1層) スプレー, 時間的制約受ける	m2	本土	*3			交替制4週6休（週休2日対応）
5-1-5　橋梁塗装工	TDT501443	夜間_塗替塗装【材工共】	下塗り_有機ジングリッチペイント(1層) スプレー, 時間的制約受ける	m2	隠岐	1,500			交替制4週6休（週休2日対応）
5-1-5　橋梁塗装工	TDT501445	夜間_塗替塗装【材工共】	下塗り_有機ジングリッチペイント(1層) スプレー, 時間的制約著しく受ける	m2	本土	*3			交替制4週6休（週休2日対応）
5-1-5　橋梁塗装工	TDT501445	夜間_塗替塗装【材工共】	下塗り_有機ジングリッチペイント(1層) スプレー, 時間的制約著しく受ける	m2	隠岐	1,550			交替制4週6休（週休2日対応）
5-1-5　橋梁塗装工	TDT501447	夜間_塗替塗装【材工共】	下塗り_無溶剤形変性エポキシ樹脂塗料(2層) はけ・ローラー, 時間的制約なし	m2	本土	*3			交替制4週6休（週休2日対応）
5-1-5　橋梁塗装工	TDT501447	夜間_塗替塗装【材工共】	下塗り_無溶剤形変性エポキシ樹脂塗料(2層) はけ・ローラー, 時間的制約なし	m2	隠岐	3,373			交替制4週6休（週休2日対応）
5-1-5　橋梁塗装工	TDT501449	夜間_塗替塗装【材工共】	下塗り_無溶剤形変性エポキシ樹脂塗料(2層) はけ・ローラー, 時間的制約受ける	m2	本土	*3			交替制4週6休（週休2日対応）
5-1-5　橋梁塗装工	TDT501449	夜間_塗替塗装【材工共】	下塗り_無溶剤形変性エポキシ樹脂塗料(2層) はけ・ローラー, 時間的制約受ける	m2	隠岐	3,465			交替制4週6休（週休2日対応）
5-1-5　橋梁塗装工	TDT501451	夜間_塗替塗装【材工共】	下塗り_無溶剤形変性エポキシ樹脂塗料(2層) はけ・ローラー, 時間的制約著しく受ける	m2	本土	*3			交替制4週6休（週休2日対応）
5-1-5　橋梁塗装工	TDT501451	夜間_塗替塗装【材工共】	下塗り_無溶剤形変性エポキシ樹脂塗料(2層) はけ・ローラー, 時間的制約著しく受ける	m2	隠岐	3,588			交替制4週6休（週休2日対応）
5-1-5　橋梁塗装工	TDT501453	夜間_塗替塗装【材工共】	中塗り_長油性フタル酸樹脂塗料_赤系 はけ・ローラー, 時間的制約なし	m2	本土	*3			交替制4週6休（週休2日対応）
5-1-5　橋梁塗装工	TDT501453	夜間_塗替塗装【材工共】	中塗り_長油性フタル酸樹脂塗料_赤系 はけ・ローラー, 時間的制約なし	m2	隠岐	837			交替制4週6休（週休2日対応）
5-1-5　橋梁塗装工	TDT501455	夜間_塗替塗装【材工共】	中塗り_長油性フタル酸樹脂塗料_赤系 はけ・ローラー, 時間的制約受ける	m2	本土	*3			交替制4週6休（週休2日対応）
5-1-5　橋梁塗装工	TDT501455	夜間_塗替塗装【材工共】	中塗り_長油性フタル酸樹脂塗料_赤系 はけ・ローラー, 時間的制約受ける	m2	隠岐	881			交替制4週6休（週休2日対応）
5-1-5　橋梁塗装工	TDT501457	夜間_塗替塗装【材工共】	中塗り_長油性フタル酸樹脂塗料_赤系 はけ・ローラー, 時間的制約著しく受ける	m2	本土	*3			交替制4週6休（週休2日対応）
5-1-5　橋梁塗装工	TDT501457	夜間_塗替塗装【材工共】	中塗り_長油性フタル酸樹脂塗料_赤系 はけ・ローラー, 時間的制約著しく受ける	m2	隠岐	939			交替制4週6休（週休2日対応）

分類	単価CD	名称	規格	単位	地区名	単価値	留意事項	海上輸送費記載番号	摘要
5-1-5　橋梁塗装工	TDT501459	夜間_塗替塗装【材工共】	中塗り_長油性フタル酸樹脂塗料_淡彩 はけ・ローラー,時間的制約なし	m2	本土	*3			交替制4週6休（週休2日対応）
5-1-5　橋梁塗装工	TDT501459	夜間_塗替塗装【材工共】	中塗り_長油性フタル酸樹脂塗料_淡彩 はけ・ローラー,時間的制約なし	m2	隠岐	801			交替制4週6休（週休2日対応）
5-1-5　橋梁塗装工	TDT501461	夜間_塗替塗装【材工共】	中塗り_長油性フタル酸樹脂塗料_淡彩 はけ・ローラー,時間的制約受ける	m2	本土	*3			交替制4週6休（週休2日対応）
5-1-5　橋梁塗装工	TDT501461	夜間_塗替塗装【材工共】	中塗り_長油性フタル酸樹脂塗料_淡彩 はけ・ローラー,時間的制約受ける	m2	隠岐	844			交替制4週6休（週休2日対応）
5-1-5　橋梁塗装工	TDT501463	夜間_塗替塗装【材工共】	中塗り_長油性フタル酸樹脂塗料_淡彩 はけ・ローラー,時間的制約著しく受ける	m2	本土	*3			交替制4週6休（週休2日対応）
5-1-5　橋梁塗装工	TDT501463	夜間_塗替塗装【材工共】	中塗り_長油性フタル酸樹脂塗料_淡彩 はけ・ローラー,時間的制約著しく受ける	m2	隠岐	902			交替制4週6休（週休2日対応）
5-1-5　橋梁塗装工	TDT501465	夜間_塗替塗装【材工共】	中塗り_長油性フタル酸樹脂塗料_濃彩 はけ・ローラー,時間的制約なし	m2	本土	*3			交替制4週6休（週休2日対応）
5-1-5　橋梁塗装工	TDT501465	夜間_塗替塗装【材工共】	中塗り_長油性フタル酸樹脂塗料_濃彩 はけ・ローラー,時間的制約なし	m2	隠岐	822			交替制4週6休（週休2日対応）
5-1-5　橋梁塗装工	TDT501467	夜間_塗替塗装【材工共】	中塗り_長油性フタル酸樹脂塗料_濃彩 はけ・ローラー,時間的制約受ける	m2	本土	*3			交替制4週6休（週休2日対応）
5-1-5　橋梁塗装工	TDT501467	夜間_塗替塗装【材工共】	中塗り_長油性フタル酸樹脂塗料_濃彩 はけ・ローラー,時間的制約受ける	m2	隠岐	866			交替制4週6休（週休2日対応）
5-1-5　橋梁塗装工	TDT501469	夜間_塗替塗装【材工共】	中塗り_長油性フタル酸樹脂塗料_濃彩 はけ・ローラー,時間的制約著しく受ける	m2	本土	*3			交替制4週6休（週休2日対応）
5-1-5　橋梁塗装工	TDT501469	夜間_塗替塗装【材工共】	中塗り_長油性フタル酸樹脂塗料_濃彩 はけ・ローラー,時間的制約著しく受ける	m2	隠岐	924			交替制4週6休（週休2日対応）
5-1-5　橋梁塗装工	TDT501471	夜間_塗替塗装【材工共】	中塗り_弱溶剤形ふっ素樹脂塗料_赤系 はけ・ローラー,時間的制約なし	m2	本土	*3			交替制4週6休（週休2日対応）
5-1-5　橋梁塗装工	TDT501471	夜間_塗替塗装【材工共】	中塗り_弱溶剤形ふっ素樹脂塗料_赤系 はけ・ローラー,時間的制約なし	m2	隠岐	1,065			交替制4週6休（週休2日対応）
5-1-5　橋梁塗装工	TDT501473	夜間_塗替塗装【材工共】	中塗り_弱溶剤形ふっ素樹脂塗料_赤系 はけ・ローラー,時間的制約受ける	m2	本土	*3			交替制4週6休（週休2日対応）
5-1-5　橋梁塗装工	TDT501473	夜間_塗替塗装【材工共】	中塗り_弱溶剤形ふっ素樹脂塗料_赤系 はけ・ローラー,時間的制約受ける	m2	隠岐	1,109			交替制4週6休（週休2日対応）
5-1-5　橋梁塗装工	TDT501475	夜間_塗替塗装【材工共】	中塗り_弱溶剤形ふっ素樹脂塗料_赤系 はけ・ローラー,時間的制約著しく受ける	m2	本土	*3			交替制4週6休（週休2日対応）
5-1-5　橋梁塗装工	TDT501475	夜間_塗替塗装【材工共】	中塗り_弱溶剤形ふっ素樹脂塗料_赤系 はけ・ローラー,時間的制約著しく受ける	m2	隠岐	1,167			交替制4週6休（週休2日対応）
5-1-5　橋梁塗装工	TDT501477	夜間_塗替塗装【材工共】	中塗り_弱溶剤形ふっ素樹脂塗料_赤系 スプレー,時間的制約なし	m2	本土	*3			交替制4週6休（週休2日対応）
5-1-5　橋梁塗装工	TDT501477	夜間_塗替塗装【材工共】	中塗り_弱溶剤形ふっ素樹脂塗料_赤系 スプレー,時間的制約なし	m2	隠岐	904			交替制4週6休（週休2日対応）
5-1-5　橋梁塗装工	TDT501479	夜間_塗替塗装【材工共】	中塗り_弱溶剤形ふっ素樹脂塗料_赤系 スプレー,時間的制約受ける	m2	本土	*3			交替制4週6休（週休2日対応）
5-1-5　橋梁塗装工	TDT501479	夜間_塗替塗装【材工共】	中塗り_弱溶剤形ふっ素樹脂塗料_赤系 スプレー,時間的制約受ける	m2	隠岐	934			交替制4週6休（週休2日対応）
5-1-5　橋梁塗装工	TDT501481	夜間_塗替塗装【材工共】	中塗り_弱溶剤形ふっ素樹脂塗料_赤系 スプレー,時間的制約著しく受ける	m2	本土	*3			交替制4週6休（週休2日対応）
5-1-5　橋梁塗装工	TDT501481	夜間_塗替塗装【材工共】	中塗り_弱溶剤形ふっ素樹脂塗料_赤系 スプレー,時間的制約著しく受ける	m2	隠岐	974			交替制4週6休（週休2日対応）
5-1-5　橋梁塗装工	TDT501483	夜間_塗替塗装【材工共】	中塗り_弱溶剤形ふっ素樹脂塗料_淡彩 はけ・ローラー,時間的制約なし	m2	本土	*3			交替制4週6休（週休2日対応）
5-1-5　橋梁塗装工	TDT501483	夜間_塗替塗装【材工共】	中塗り_弱溶剤形ふっ素樹脂塗料_淡彩 はけ・ローラー,時間的制約なし	m2	隠岐	955			交替制4週6休（週休2日対応）
5-1-5　橋梁塗装工	TDT501485	夜間_塗替塗装【材工共】	中塗り_弱溶剤形ふっ素樹脂塗料_淡彩 はけ・ローラー,時間的制約受ける	m2	本土	*3			交替制4週6休（週休2日対応）
5-1-5　橋梁塗装工	TDT501485	夜間_塗替塗装【材工共】	中塗り_弱溶剤形ふっ素樹脂塗料_淡彩 はけ・ローラー,時間的制約受ける	m2	隠岐	998			交替制4週6休（週休2日対応）
5-1-5　橋梁塗装工	TDT501487	夜間_塗替塗装【材工共】	中塗り_弱溶剤形ふっ素樹脂塗料_淡彩 はけ・ローラー,時間的制約著しく受ける	m2	本土	*3			交替制4週6休（週休2日対応）
5-1-5　橋梁塗装工	TDT501487	夜間_塗替塗装【材工共】	中塗り_弱溶剤形ふっ素樹脂塗料_淡彩 はけ・ローラー,時間的制約著しく受ける	m2	隠岐	1,056			交替制4週6休（週休2日対応）
5-1-5　橋梁塗装工	TDT501489	夜間_塗替塗装【材工共】	中塗り_弱溶剤形ふっ素樹脂塗料_淡彩 スプレー,時間的制約なし	m2	本土	*3			交替制4週6休（週休2日対応）
5-1-5　橋梁塗装工	TDT501489	夜間_塗替塗装【材工共】	中塗り_弱溶剤形ふっ素樹脂塗料_淡彩 スプレー,時間的制約なし	m2	隠岐	772			交替制4週6休（週休2日対応）
5-1-5　橋梁塗装工	TDT501491	夜間_塗替塗装【材工共】	中塗り_弱溶剤形ふっ素樹脂塗料_淡彩 スプレー,時間的制約受ける	m2	本土	*3			交替制4週6休（週休2日対応）
5-1-5　橋梁塗装工	TDT501491	夜間_塗替塗装【材工共】	中塗り_弱溶剤形ふっ素樹脂塗料_淡彩 スプレー,時間的制約受ける	m2	隠岐	802			交替制4週6休（週休2日対応）
5-1-5　橋梁塗装工	TDT501493	夜間_塗替塗装【材工共】	中塗り_弱溶剤形ふっ素樹脂塗料_淡彩 スプレー,時間的制約著しく受ける	m2	本土	*3			交替制4週6休（週休2日対応）
5-1-5　橋梁塗装工	TDT501493	夜間_塗替塗装【材工共】	中塗り_弱溶剤形ふっ素樹脂塗料_淡彩 スプレー,時間的制約著しく受ける	m2	隠岐	842			交替制4週6休（週休2日対応）
5-1-5　橋梁塗装工	TDT501495	夜間_塗替塗装【材工共】	中塗り_弱溶剤形ふっ素樹脂塗料_濃彩 はけ・ローラー,時間的制約なし	m2	本土	*3			交替制4週6休（週休2日対応）
5-1-5　橋梁塗装工	TDT501495	夜間_塗替塗装【材工共】	中塗り_弱溶剤形ふっ素樹脂塗料_濃彩 はけ・ローラー,時間的制約なし	m2	隠岐	1,004			交替制4週6休（週休2日対応）
5-1-5　橋梁塗装工	TDT501497	夜間_塗替塗装【材工共】	中塗り_弱溶剤形ふっ素樹脂塗料_濃彩 はけ・ローラー,時間的制約受ける	m2	本土	*3			交替制4週6休（週休2日対応）
5-1-5　橋梁塗装工	TDT501497	夜間_塗替塗装【材工共】	中塗り_弱溶剤形ふっ素樹脂塗料_濃彩 はけ・ローラー,時間的制約受ける	m2	隠岐	1,048			交替制4週6休（週休2日対応）
5-1-5　橋梁塗装工	TDT501499	夜間_塗替塗装【材工共】	中塗り_弱溶剤形ふっ素樹脂塗料_濃彩 はけ・ローラー,時間的制約著しく受ける	m2	本土	*3			交替制4週6休（週休2日対応）
5-1-5　橋梁塗装工	TDT501499	夜間_塗替塗装【材工共】	中塗り_弱溶剤形ふっ素樹脂塗料_濃彩 はけ・ローラー,時間的制約著しく受ける	m2	隠岐	1,107			交替制4週6休（週休2日対応）
5-1-5　橋梁塗装工	TDT501501	夜間_塗替塗装【材工共】	中塗り_弱溶剤形ふっ素樹脂塗料_濃彩 スプレー,時間的制約なし	m2	本土	*3			交替制4週6休（週休2日対応）
5-1-5　橋梁塗装工	TDT501501	夜間_塗替塗装【材工共】	中塗り_弱溶剤形ふっ素樹脂塗料_濃彩 スプレー,時間的制約なし	m2	隠岐	832			交替制4週6休（週休2日対応）
5-1-5　橋梁塗装工	TDT501503	夜間_塗替塗装【材工共】	中塗り_弱溶剤形ふっ素樹脂塗料_濃彩 スプレー,時間的制約受ける	m2	本土	*3			交替制4週6休（週休2日対応）
5-1-5　橋梁塗装工	TDT501503	夜間_塗替塗装【材工共】	中塗り_弱溶剤形ふっ素樹脂塗料_濃彩 スプレー,時間的制約受ける	m2	隠岐	862			交替制4週6休（週休2日対応）

分類	単価CD	名称	規格	単位	地区名	単価値	留意事項	海上輸送費記載番号	摘要
5-1-5　橋梁塗装工	TDT501505	夜間_塗替塗装【材工共】	中塗り_弱溶剤形ふっ素樹脂塗料_濃彩 スプレー,時間的制約著しく受ける	m2	本土	*3			交替制4週6休（週休2日対応）
5-1-5　橋梁塗装工	TDT501505	夜間_塗替塗装【材工共】	中塗り_弱溶剤形ふっ素樹脂塗料_濃彩 スプレー,時間的制約著しく受ける	m2	隠岐	902			交替制4週6休（週休2日対応）
5-1-5　橋梁塗装工	TDT501507	夜間_塗替塗装【材工共】	上塗り_長油性フタル酸樹脂塗料_赤系 はけ・ローラー,時間的制約なし	m2	本土	*3			交替制4週6休（週休2日対応）
5-1-5　橋梁塗装工	TDT501507	夜間_塗替塗装【材工共】	上塗り_長油性フタル酸樹脂塗料_赤系 はけ・ローラー,時間的制約なし	m2	隠岐	890			交替制4週6休（週休2日対応）
5-1-5　橋梁塗装工	TDT501509	夜間_塗替塗装【材工共】	上塗り_長油性フタル酸樹脂塗料_赤系 はけ・ローラー,時間的制約受ける	m2	本土	*3			交替制4週6休（週休2日対応）
5-1-5　橋梁塗装工	TDT501509	夜間_塗替塗装【材工共】	上塗り_長油性フタル酸樹脂塗料_赤系 はけ・ローラー,時間的制約受ける	m2	隠岐	934			交替制4週6休（週休2日対応）
5-1-5　橋梁塗装工	TDT501511	夜間_塗替塗装【材工共】	上塗り_長油性フタル酸樹脂塗料_赤系 はけ・ローラー,時間的制約著しく受ける	m2	本土	*3			交替制4週6休（週休2日対応）
5-1-5　橋梁塗装工	TDT501511	夜間_塗替塗装【材工共】	上塗り_長油性フタル酸樹脂塗料_赤系 はけ・ローラー,時間的制約著しく受ける	m2	隠岐	992			交替制4週6休（週休2日対応）
5-1-5　橋梁塗装工	TDT501513	夜間_塗替塗装【材工共】	上塗り_長油性フタル酸樹脂塗料_淡彩 はけ・ローラー,時間的制約なし	m2	本土	*3			交替制4週6休（週休2日対応）
5-1-5　橋梁塗装工	TDT501513	夜間_塗替塗装【材工共】	上塗り_長油性フタル酸樹脂塗料_淡彩 はけ・ローラー,時間的制約なし	m2	隠岐	801			交替制4週6休（週休2日対応）
5-1-5　橋梁塗装工	TDT501515	夜間_塗替塗装【材工共】	上塗り_長油性フタル酸樹脂塗料_淡彩 はけ・ローラー,時間的制約受ける	m2	本土	*3			交替制4週6休（週休2日対応）
5-1-5　橋梁塗装工	TDT501515	夜間_塗替塗装【材工共】	上塗り_長油性フタル酸樹脂塗料_淡彩 はけ・ローラー,時間的制約受ける	m2	隠岐	845			交替制4週6休（週休2日対応）
5-1-5　橋梁塗装工	TDT501517	夜間_塗替塗装【材工共】	上塗り_長油性フタル酸樹脂塗料_淡彩 はけ・ローラー,時間的制約著しく受ける	m2	本土	*3			交替制4週6休（週休2日対応）
5-1-5　橋梁塗装工	TDT501517	夜間_塗替塗装【材工共】	上塗り_長油性フタル酸樹脂塗料_淡彩 はけ・ローラー,時間的制約著しく受ける	m2	隠岐	903			交替制4週6休（週休2日対応）
5-1-5　橋梁塗装工	TDT501519	夜間_塗替塗装【材工共】	上塗り_長油性フタル酸樹脂塗料_濃彩 はけ・ローラー,時間的制約なし	m2	本土	*3			交替制4週6休（週休2日対応）
5-1-5　橋梁塗装工	TDT501519	夜間_塗替塗装【材工共】	上塗り_長油性フタル酸樹脂塗料_濃彩 はけ・ローラー,時間的制約なし	m2	隠岐	830			交替制4週6休（週休2日対応）
5-1-5　橋梁塗装工	TDT501521	夜間_塗替塗装【材工共】	上塗り_長油性フタル酸樹脂塗料_濃彩 はけ・ローラー,時間的制約受ける	m2	本土	*3			交替制4週6休（週休2日対応）
5-1-5　橋梁塗装工	TDT501521	夜間_塗替塗装【材工共】	上塗り_長油性フタル酸樹脂塗料_濃彩 はけ・ローラー,時間的制約受ける	m2	隠岐	874			交替制4週6休（週休2日対応）
5-1-5　橋梁塗装工	TDT501523	夜間_塗替塗装【材工共】	上塗り_長油性フタル酸樹脂塗料_濃彩 はけ・ローラー,時間的制約著しく受ける	m2	本土	*3			交替制4週6休（週休2日対応）
5-1-5　橋梁塗装工	TDT501523	夜間_塗替塗装【材工共】	上塗り_長油性フタル酸樹脂塗料_濃彩 はけ・ローラー,時間的制約著しく受ける	m2	隠岐	932			交替制4週6休（週休2日対応）
5-1-5　橋梁塗装工	TDT501525	夜間_塗替塗装【材工共】	上塗り_弱溶剤形ふっ素樹脂塗料_赤系 はけ・ローラー,時間的制約なし	m2	本土	*3			交替制4週6休（週休2日対応）
5-1-5　橋梁塗装工	TDT501525	夜間_塗替塗装【材工共】	上塗り_弱溶剤形ふっ素樹脂塗料_赤系 はけ・ローラー,時間的制約なし	m2	隠岐	1,908			交替制4週6休（週休2日対応）
5-1-5　橋梁塗装工	TDT501527	夜間_塗替塗装【材工共】	上塗り_弱溶剤形ふっ素樹脂塗料_赤系 はけ・ローラー,時間的制約受ける	m2	本土	*3			交替制4週6休（週休2日対応）
5-1-5　橋梁塗装工	TDT501527	夜間_塗替塗装【材工共】	上塗り_弱溶剤形ふっ素樹脂塗料_赤系 はけ・ローラー,時間的制約受ける	m2	隠岐	1,952			交替制4週6休（週休2日対応）
5-1-5　橋梁塗装工	TDT501529	夜間_塗替塗装【材工共】	上塗り_弱溶剤形ふっ素樹脂塗料_赤系 はけ・ローラー,時間的制約著しく受ける	m2	本土	*3			交替制4週6休（週休2日対応）
5-1-5　橋梁塗装工	TDT501529	夜間_塗替塗装【材工共】	上塗り_弱溶剤形ふっ素樹脂塗料_赤系 はけ・ローラー,時間的制約著しく受ける	m2	隠岐	2,010			交替制4週6休（週休2日対応）
5-1-5　橋梁塗装工	TDT501531	夜間_塗替塗装【材工共】	上塗り_弱溶剤形ふっ素樹脂塗料_赤系 スプレー,時間的制約なし	m2	本土	*3			交替制4週6休（週休2日対応）
5-1-5　橋梁塗装工	TDT501531	夜間_塗替塗装【材工共】	上塗り_弱溶剤形ふっ素樹脂塗料_赤系 スプレー,時間的制約なし	m2	隠岐	1,853			交替制4週6休（週休2日対応）
5-1-5　橋梁塗装工	TDT501533	夜間_塗替塗装【材工共】	上塗り_弱溶剤形ふっ素樹脂塗料_赤系 スプレー,時間的制約受ける	m2	本土	*3			交替制4週6休（週休2日対応）
5-1-5　橋梁塗装工	TDT501533	夜間_塗替塗装【材工共】	上塗り_弱溶剤形ふっ素樹脂塗料_赤系 スプレー,時間的制約受ける	m2	隠岐	1,883			交替制4週6休（週休2日対応）
5-1-5　橋梁塗装工	TDT501535	夜間_塗替塗装【材工共】	上塗り_弱溶剤形ふっ素樹脂塗料_赤系 スプレー,時間的制約著しく受ける	m2	本土	*3			交替制4週6休（週休2日対応）
5-1-5　橋梁塗装工	TDT501535	夜間_塗替塗装【材工共】	上塗り_弱溶剤形ふっ素樹脂塗料_赤系 スプレー,時間的制約著しく受ける	m2	隠岐	1,923			交替制4週6休（週休2日対応）
5-1-5　橋梁塗装工	TDT501537	夜間_塗替塗装【材工共】	上塗り_弱溶剤形ふっ素樹脂塗料_淡彩 はけ・ローラー,時間的制約なし	m2	本土	*3			交替制4週6休（週休2日対応）
5-1-5　橋梁塗装工	TDT501537	夜間_塗替塗装【材工共】	上塗り_弱溶剤形ふっ素樹脂塗料_淡彩 はけ・ローラー,時間的制約なし	m2	隠岐	1,287			交替制4週6休（週休2日対応）
5-1-5　橋梁塗装工	TDT501539	夜間_塗替塗装【材工共】	上塗り_弱溶剤形ふっ素樹脂塗料_淡彩 はけ・ローラー,時間的制約受ける	m2	本土	*3			交替制4週6休（週休2日対応）
5-1-5　橋梁塗装工	TDT501539	夜間_塗替塗装【材工共】	上塗り_弱溶剤形ふっ素樹脂塗料_淡彩 はけ・ローラー,時間的制約受ける	m2	隠岐	1,330			交替制4週6休（週休2日対応）
5-1-5　橋梁塗装工	TDT501541	夜間_塗替塗装【材工共】	上塗り_弱溶剤形ふっ素樹脂塗料_淡彩 はけ・ローラー,時間的制約著しく受ける	m2	本土	*3			交替制4週6休（週休2日対応）
5-1-5　橋梁塗装工	TDT501541	夜間_塗替塗装【材工共】	上塗り_弱溶剤形ふっ素樹脂塗料_淡彩 はけ・ローラー,時間的制約著しく受ける	m2	隠岐	1,389			交替制4週6休（週休2日対応）
5-1-5　橋梁塗装工	TDT501543	夜間_塗替塗装【材工共】	上塗り_弱溶剤形ふっ素樹脂塗料_淡彩 スプレー,時間的制約なし	m2	本土	*3			交替制4週6休（週休2日対応）
5-1-5　橋梁塗装工	TDT501543	夜間_塗替塗装【材工共】	上塗り_弱溶剤形ふっ素樹脂塗料_淡彩 スプレー,時間的制約なし	m2	隠岐	1,140			交替制4週6休（週休2日対応）
5-1-5　橋梁塗装工	TDT501545	夜間_塗替塗装【材工共】	上塗り_弱溶剤形ふっ素樹脂塗料_淡彩 スプレー,時間的制約受ける	m2	本土	*3			交替制4週6休（週休2日対応）
5-1-5　橋梁塗装工	TDT501545	夜間_塗替塗装【材工共】	上塗り_弱溶剤形ふっ素樹脂塗料_淡彩 スプレー,時間的制約受ける	m2	隠岐	1,171			交替制4週6休（週休2日対応）
5-1-5　橋梁塗装工	TDT501547	夜間_塗替塗装【材工共】	上塗り_弱溶剤形ふっ素樹脂塗料_淡彩 スプレー,時間的制約著しく受ける	m2	本土	*3			交替制4週6休（週休2日対応）
5-1-5　橋梁塗装工	TDT501547	夜間_塗替塗装【材工共】	上塗り_弱溶剤形ふっ素樹脂塗料_淡彩 スプレー,時間的制約著しく受ける	m2	隠岐	1,211			交替制4週6休（週休2日対応）
5-1-5　橋梁塗装工	TDT501549	夜間_塗替塗装【材工共】	上塗り_弱溶剤形ふっ素樹脂塗料_濃彩 はけ・ローラー,時間的制約なし	m2	本土	*3			交替制4週6休（週休2日対応）
5-1-5　橋梁塗装工	TDT501549	夜間_塗替塗装【材工共】	上塗り_弱溶剤形ふっ素樹脂塗料_濃彩 はけ・ローラー,時間的制約なし	m2	隠岐	1,529			交替制4週6休（週休2日対応）

分類	単価CD	名称	規格	単位	地区名	単価値	留意事項	海上輸送費記載番号	摘要
5-1-5　橋梁塗装工	TDT501551	夜間_塗替塗装【材工共】	上塗り_弱溶剤形ふっ素樹脂塗料_濃彩 はけ・ローラー,時間的制約受ける	m2	本土	*3			交替制4週6休（週休2日対応）
5-1-5　橋梁塗装工	TDT501551	夜間_塗替塗装【材工共】	上塗り_弱溶剤形ふっ素樹脂塗料_濃彩 はけ・ローラー,時間的制約受ける	m2	隠岐	1,573			交替制4週6休（週休2日対応）
5-1-5　橋梁塗装工	TDT501553	夜間_塗替塗装【材工共】	上塗り_弱溶剤形ふっ素樹脂塗料_濃彩 はけ・ローラー,時間的制約著しく受ける	m2	本土	*3			交替制4週6休（週休2日対応）
5-1-5　橋梁塗装工	TDT501553	夜間_塗替塗装【材工共】	上塗り_弱溶剤形ふっ素樹脂塗料_濃彩 はけ・ローラー,時間的制約著しく受ける	m2	隠岐	1,631			交替制4週6休（週休2日対応）
5-1-5　橋梁塗装工	TDT501555	夜間_塗替塗装【材工共】	上塗り_弱溶剤形ふっ素樹脂塗料_濃彩 スプレー,時間的制約なし	m2	本土	*3			交替制4週6休（週休2日対応）
5-1-5　橋梁塗装工	TDT501555	夜間_塗替塗装【材工共】	上塗り_弱溶剤形ふっ素樹脂塗料_濃彩 スプレー,時間的制約なし	m2	隠岐	1,418			交替制4週6休（週休2日対応）
5-1-5　橋梁塗装工	TDT501557	夜間_塗替塗装【材工共】	上塗り_弱溶剤形ふっ素樹脂塗料_濃彩 スプレー,時間的制約受ける	m2	本土	*3			交替制4週6休（週休2日対応）
5-1-5　橋梁塗装工	TDT501557	夜間_塗替塗装【材工共】	上塗り_弱溶剤形ふっ素樹脂塗料_濃彩 スプレー,時間的制約受ける	m2	隠岐	1,448			交替制4週6休（週休2日対応）
5-1-5　橋梁塗装工	TDT501559	夜間_塗替塗装【材工共】	上塗り_弱溶剤形ふっ素樹脂塗料_濃彩 スプレー,時間的制約著しく受ける	m2	本土	*3			交替制4週6休（週休2日対応）
5-1-5　橋梁塗装工	TDT501559	夜間_塗替塗装【材工共】	上塗り_弱溶剤形ふっ素樹脂塗料_濃彩 スプレー,時間的制約著しく受ける	m2	隠岐	1,488			交替制4週6休（週休2日対応）
5-1-6　構造物とりこわしエ	TDT501561	昼間_無筋構造物【手間のみ】	機械施工 時間的制約なし	m3	本土	*3			交替制4週6休（週休2日対応）
5-1-6　構造物とりこわしエ	TDT501561	昼間_無筋構造物【手間のみ】	機械施工 時間的制約なし	m3	隠岐	6,909			交替制4週6休（週休2日対応）
5-1-6　構造物とりこわしエ	TDT501563	昼間_無筋構造物【手間のみ】	機械施工 時間的制約受ける	m3	本土	*3			交替制4週6休（週休2日対応）
5-1-6　構造物とりこわしエ	TDT501563	昼間_無筋構造物【手間のみ】	機械施工 時間的制約受ける	m3	隠岐	25,850			交替制4週6休（週休2日対応）
5-1-6　構造物とりこわしエ	TDT501565	昼間_無筋構造物【手間のみ】	機械施工 時間的制約著しく受ける	m3	本土	*3			交替制4週6休（週休2日対応）
5-1-6　構造物とりこわしエ	TDT501565	昼間_無筋構造物【手間のみ】	機械施工 時間的制約著しく受ける	m3	隠岐	7,172			交替制4週6休（週休2日対応）
5-1-6　構造物とりこわしエ	TDT501567	昼間_無筋構造物【手間のみ】	人力施工 時間的制約なし	m3	本土	*3			交替制4週6休（週休2日対応）
5-1-6　構造物とりこわしエ	TDT501567	昼間_無筋構造物【手間のみ】	人力施工 時間的制約なし	m3	隠岐	27,260			交替制4週6休（週休2日対応）
5-1-6　構造物とりこわしエ	TDT501569	昼間_無筋構造物【手間のみ】	人力施工 時間的制約受ける	m3	本土	*3			交替制4週6休（週休2日対応）
5-1-6　構造物とりこわしエ	TDT501569	昼間_無筋構造物【手間のみ】	人力施工 時間的制約受ける	m3	隠岐	7,507			交替制4週6休（週休2日対応）
5-1-6　構造物とりこわしエ	TDT501571	昼間_無筋構造物【手間のみ】	人力施工 時間的制約著しく受ける	m3	本土	*3			交替制4週6休（週休2日対応）
5-1-6　構造物とりこわしエ	TDT501571	昼間_無筋構造物【手間のみ】	人力施工 時間的制約著しく受ける	m3	隠岐	29,170			交替制4週6休（週休2日対応）
5-1-6　構造物とりこわしエ	TDT501573	昼間_鉄筋構造物【手間のみ】	機械施工 時間的制約なし	m3	本土	*3			交替制4週6休（週休2日対応）
5-1-6　構造物とりこわしエ	TDT501573	昼間_鉄筋構造物【手間のみ】	機械施工 時間的制約なし	m3	隠岐	13,650			交替制4週6休（週休2日対応）
5-1-6　構造物とりこわしエ	TDT501575	昼間_鉄筋構造物【手間のみ】	機械施工 時間的制約受ける	m3	本土	*3			交替制4週6休（週休2日対応）
5-1-6　構造物とりこわしエ	TDT501575	昼間_鉄筋構造物【手間のみ】	機械施工 時間的制約受ける	m3	隠岐	43,290			交替制4週6休（週休2日対応）
5-1-6　構造物とりこわしエ	TDT501577	昼間_鉄筋構造物【手間のみ】	機械施工 時間的制約著しく受ける	m3	本土	*3			交替制4週6休（週休2日対応）
5-1-6　構造物とりこわしエ	TDT501577	昼間_鉄筋構造物【手間のみ】	機械施工 時間的制約著しく受ける	m3	隠岐	14,210			交替制4週6休（週休2日対応）
5-1-6　構造物とりこわしエ	TDT501579	昼間_鉄筋構造物【手間のみ】	人力施工 時間的制約なし	m3	本土	*3			交替制4週6休（週休2日対応）
5-1-6　構造物とりこわしエ	TDT501579	昼間_鉄筋構造物【手間のみ】	人力施工 時間的制約なし	m3	隠岐	45,690			交替制4週6休（週休2日対応）
5-1-6　構造物とりこわしエ	TDT501581	昼間_鉄筋構造物【手間のみ】	人力施工 時間的制約受ける	m3	本土	*3			交替制4週6休（週休2日対応）
5-1-6　構造物とりこわしエ	TDT501581	昼間_鉄筋構造物【手間のみ】	人力施工 時間的制約受ける	m3	隠岐	14,940			交替制4週6休（週休2日対応）
5-1-6　構造物とりこわしエ	TDT501583	昼間_鉄筋構造物【手間のみ】	人力施工 時間的制約著しく受ける	m3	本土	*3			交替制4週6休（週休2日対応）
5-1-6　構造物とりこわしエ	TDT501583	昼間_鉄筋構造物【手間のみ】	人力施工 時間的制約著しく受ける	m3	隠岐	48,930			交替制4週6休（週休2日対応）
5-1-6　構造物とりこわしエ	TDT501585	夜間_無筋構造物【手間のみ】	機械施工 時間的制約なし	m3	本土	*3			交替制4週6休（週休2日対応）
5-1-6　構造物とりこわしエ	TDT501585	夜間_無筋構造物【手間のみ】	機械施工 時間的制約なし	m3	隠岐	9,095			交替制4週6休（週休2日対応）
5-1-6　構造物とりこわしエ	TDT501587	夜間_無筋構造物【手間のみ】	機械施工 時間的制約受ける	m3	本土	*3			交替制4週6休（週休2日対応）
5-1-6　構造物とりこわしエ	TDT501587	夜間_無筋構造物【手間のみ】	機械施工 時間的制約受ける	m3	隠岐	37,730			交替制4週6休（週休2日対応）
5-1-6　構造物とりこわしエ	TDT501589	夜間_無筋構造物【手間のみ】	機械施工 時間的制約著しく受ける	m3	本土	*3			交替制4週6休（週休2日対応）
5-1-6　構造物とりこわしエ	TDT501589	夜間_無筋構造物【手間のみ】	機械施工 時間的制約著しく受ける	m3	隠岐	9,484			交替制4週6休（週休2日対応）
5-1-6　構造物とりこわしエ	TDT501591	夜間_無筋構造物【手間のみ】	人力施工 時間的制約なし	m3	本土	*3			交替制4週6休（週休2日対応）
5-1-6　構造物とりこわしエ	TDT501591	夜間_無筋構造物【手間のみ】	人力施工 時間的制約なし	m3	隠岐	39,850			交替制4週6休（週休2日対応）
5-1-6　構造物とりこわしエ	TDT501593	夜間_無筋構造物【手間のみ】	人力施工 時間的制約受ける	m3	本土	*3			交替制4週6休（週休2日対応）
5-1-6　構造物とりこわしエ	TDT501593	夜間_無筋構造物【手間のみ】	人力施工 時間的制約受ける	m3	隠岐	9,996			交替制4週6休（週休2日対応）
5-1-6　構造物とりこわしエ	TDT501595	夜間_無筋構造物【手間のみ】	人力施工 時間的制約著しく受ける	m3	本土	*3			交替制4週6休（週休2日対応）
5-1-6　構造物とりこわしエ	TDT501595	夜間_無筋構造物【手間のみ】	人力施工 時間的制約著しく受ける	m3	隠岐	42,700			交替制4週6休（週休2日対応）

分類	単価CD	名称	規格	単位	地区名	単価値	留意事項	海上輸送費記載番号	摘要
5-1-6　構造物とりこわし工	TDT501597	夜間_鉄筋構造物【手間のみ】	機械施工 時間的制約なし	m3	本土	*3			交替制4週6休（週休2日対応）
5-1-6　構造物とりこわし工	TDT501597	夜間_鉄筋構造物【手間のみ】	機械施工 時間的制約なし	m3	隠岐	18,330			交替制4週6休（週休2日対応）
5-1-6　構造物とりこわし工	TDT501599	夜間_鉄筋構造物【手間のみ】	機械施工 時間的制約受ける	m3	本土	*3			交替制4週6休（週休2日対応）
5-1-6　構造物とりこわし工	TDT501599	夜間_鉄筋構造物【手間のみ】	機械施工 時間的制約受ける	m3	隠岐	63,510			交替制4週6休（週休2日対応）
5-1-6　構造物とりこわし工	TDT501601	夜間_鉄筋構造物【手間のみ】	機械施工 時間的制約著しく受ける	m3	本土	*3			交替制4週6休（週休2日対応）
5-1-6　構造物とりこわし工	TDT501601	夜間_鉄筋構造物【手間のみ】	機械施工 時間的制約著しく受ける	m3	隠岐	19,180			交替制4週6休（週休2日対応）
5-1-6　構造物とりこわし工	TDT501603	夜間_鉄筋構造物【手間のみ】	人力施工 時間的制約なし	m3	本土	*3			交替制4週6休（週休2日対応）
5-1-6　構造物とりこわし工	TDT501603	夜間_鉄筋構造物【手間のみ】	人力施工 時間的制約なし	m3	隠岐	67,130			交替制4週6休（週休2日対応）
5-1-6　構造物とりこわし工	TDT501605	夜間_鉄筋構造物【手間のみ】	人力施工 時間的制約受ける	m3	本土	*3			交替制4週6休（週休2日対応）
5-1-6　構造物とりこわし工	TDT501605	夜間_鉄筋構造物【手間のみ】	人力施工 時間的制約受ける	m3	隠岐	20,260			交替制4週6休（週休2日対応）
5-1-6　構造物とりこわし工	TDT501607	夜間_鉄筋構造物【手間のみ】	人力施工 時間的制約著しく受ける	m3	本土	*3			交替制4週6休（週休2日対応）
5-1-6　構造物とりこわし工	TDT501607	夜間_鉄筋構造物【手間のみ】	人力施工 時間的制約著しく受ける	m3	隠岐	71,970			交替制4週6休（週休2日対応）
5-1-1　区画線工	TDT600001	昼間_溶融式(手動)【手間のみ】	実線_15cm 時間的制約なし	m	本土	*3			交替制4週7休（週休2日対応）
5-1-1　区画線工	TDT600001	昼間_溶融式(手動)【手間のみ】	実線_15cm 時間的制約なし	m	隠岐	156			交替制4週7休（週休2日対応）
5-1-1　区画線工	TDT600003	昼間_溶融式(手動)【手間のみ】	実線_15cm 時間的制約受ける	m	本土	*3			交替制4週7休（週休2日対応）
5-1-1　区画線工	TDT600003	昼間_溶融式(手動)【手間のみ】	実線_15cm 時間的制約受ける	m	隠岐	164			交替制4週7休（週休2日対応）
5-1-1　区画線工	TDT600005	昼間_溶融式(手動)【手間のみ】	実線_15cm 時間的制約著しく受ける	m	本土	*3			交替制4週7休（週休2日対応）
5-1-1　区画線工	TDT600005	昼間_溶融式(手動)【手間のみ】	実線_15cm 時間的制約著しく受ける	m	隠岐	175			交替制4週7休（週休2日対応）
5-1-1　区画線工	TDT600007	昼間_溶融式(手動)【手間のみ】	実線_20cm 時間的制約なし	m	本土	*3			交替制4週7休（週休2日対応）
5-1-1　区画線工	TDT600007	昼間_溶融式(手動)【手間のみ】	実線_20cm 時間的制約なし	m	隠岐	168			交替制4週7休（週休2日対応）
5-1-1　区画線工	TDT600009	昼間_溶融式(手動)【手間のみ】	実線_20cm 時間的制約受ける	m	本土	*3			交替制4週7休（週休2日対応）
5-1-1　区画線工	TDT600009	昼間_溶融式(手動)【手間のみ】	実線_20cm 時間的制約受ける	m	隠岐	177			交替制4週7休（週休2日対応）
5-1-1　区画線工	TDT600011	昼間_溶融式(手動)【手間のみ】	実線_20cm 時間的制約著しく受ける	m	本土	*3			交替制4週7休（週休2日対応）
5-1-1　区画線工	TDT600011	昼間_溶融式(手動)【手間のみ】	実線_20cm 時間的制約著しく受ける	m	隠岐	189			交替制4週7休（週休2日対応）
5-1-1　区画線工	TDT600013	昼間_溶融式(手動)【手間のみ】	実線_30cm 時間的制約なし	m	本土	*3			交替制4週7休（週休2日対応）
5-1-1　区画線工	TDT600013	昼間_溶融式(手動)【手間のみ】	実線_30cm 時間的制約なし	m	隠岐	248			交替制4週7休（週休2日対応）
5-1-1　区画線工	TDT600015	昼間_溶融式(手動)【手間のみ】	実線_30cm 時間的制約受ける	m	本土	*3			交替制4週7休（週休2日対応）
5-1-1　区画線工	TDT600015	昼間_溶融式(手動)【手間のみ】	実線_30cm 時間的制約受ける	m	隠岐	261			交替制4週7休（週休2日対応）
5-1-1　区画線工	TDT600017	昼間_溶融式(手動)【手間のみ】	実線_30cm 時間的制約著しく受ける	m	本土	*3			交替制4週7休（週休2日対応）
5-1-1　区画線工	TDT600017	昼間_溶融式(手動)【手間のみ】	実線_30cm 時間的制約著しく受ける	m	隠岐	279			交替制4週7休（週休2日対応）
5-1-1　区画線工	TDT600019	昼間_溶融式(手動)【手間のみ】	実線_45cm 時間的制約なし	m	本土	*3			交替制4週7休（週休2日対応）
5-1-1　区画線工	TDT600019	昼間_溶融式(手動)【手間のみ】	実線_45cm 時間的制約なし	m	隠岐	282			交替制4週7休（週休2日対応）
5-1-1　区画線工	TDT600021	昼間_溶融式(手動)【手間のみ】	実線_45cm 時間的制約受ける	m	本土	*3			交替制4週7休（週休2日対応）
5-1-1　区画線工	TDT600021	昼間_溶融式(手動)【手間のみ】	実線_45cm 時間的制約受ける	m	隠岐	297			交替制4週7休（週休2日対応）
5-1-1　区画線工	TDT600023	昼間_溶融式(手動)【手間のみ】	実線_45cm 時間的制約著しく受ける	m	本土	*3			交替制4週7休（週休2日対応）
5-1-1　区画線工	TDT600023	昼間_溶融式(手動)【手間のみ】	実線_45cm 時間的制約著しく受ける	m	隠岐	317			交替制4週7休（週休2日対応）
5-1-1　区画線工	TDT600049	昼間_溶融式(手動)【手間のみ】	破線_15cm 時間的制約なし	m	本土	*3			交替制4週7休（週休2日対応）
5-1-1　区画線工	TDT600049	昼間_溶融式(手動)【手間のみ】	破線_15cm 時間的制約なし	m	隠岐	173			交替制4週7休（週休2日対応）
5-1-1　区画線工	TDT600051	昼間_溶融式(手動)【手間のみ】	破線_15cm 時間的制約受ける	m	本土	*3			交替制4週7休（週休2日対応）
5-1-1　区画線工	TDT600051	昼間_溶融式(手動)【手間のみ】	破線_15cm 時間的制約受ける	m	隠岐	182			交替制4週7休（週休2日対応）
5-1-1　区画線工	TDT600053	昼間_溶融式(手動)【手間のみ】	破線_15cm 時間的制約著しく受ける	m	本土	*3			交替制4週7休（週休2日対応）
5-1-1　区画線工	TDT600053	昼間_溶融式(手動)【手間のみ】	破線_15cm 時間的制約著しく受ける	m	隠岐	194			交替制4週7休（週休2日対応）
5-1-1　区画線工	TDT600055	昼間_溶融式(手動)【手間のみ】	破線_20cm 時間的制約なし	m	本土	*3			交替制4週7休（週休2日対応）
5-1-1　区画線工	TDT600055	昼間_溶融式(手動)【手間のみ】	破線_20cm 時間的制約なし	m	隠岐	189			交替制4週7休（週休2日対応）
5-1-1　区画線工	TDT600057	昼間_溶融式(手動)【手間のみ】	破線_20cm 時間的制約受ける	m	本土	*3			交替制4週7休（週休2日対応）
5-1-1　区画線工	TDT600057	昼間_溶融式(手動)【手間のみ】	破線_20cm 時間的制約受ける	m	隠岐	199			交替制4週7休（週休2日対応）

分類	単価CD	名称	規格	単位	地区名	単価値	留意事項	海上輸送費記載番号	摘要
5-1-1　区画線工	TDT600059	昼間_溶融式(手動)【手間のみ】	破線_20cm 時間的制約著しく受ける	m	本土	*3			交替制4週7休（週休2日対応）
5-1-1　区画線工	TDT600059	昼間_溶融式(手動)【手間のみ】	破線_20cm 時間的制約著しく受ける	m	隠岐	212			交替制4週7休（週休2日対応）
5-1-1　区画線工	TDT600061	昼間_溶融式(手動)【手間のみ】	破線_30cm 時間的制約なし	m	本土	*3			交替制4週7休（週休2日対応）
5-1-1　区画線工	TDT600061	昼間_溶融式(手動)【手間のみ】	破線_30cm 時間的制約なし	m	隠岐	282			交替制4週7休（週休2日対応）
5-1-1　区画線工	TDT600063	昼間_溶融式(手動)【手間のみ】	破線_30cm 時間的制約受ける	m	本土	*3			交替制4週7休（週休2日対応）
5-1-1　区画線工	TDT600063	昼間_溶融式(手動)【手間のみ】	破線_30cm 時間的制約受ける	m	隠岐	297			交替制4週7休（週休2日対応）
5-1-1　区画線工	TDT600065	昼間_溶融式(手動)【手間のみ】	破線_30cm 時間的制約著しく受ける	m	本土	*3			交替制4週7休（週休2日対応）
5-1-1　区画線工	TDT600065	昼間_溶融式(手動)【手間のみ】	破線_30cm 時間的制約著しく受ける	m	隠岐	317			交替制4週7休（週休2日対応）
5-1-1　区画線工	TDT600067	昼間_溶融式(手動)【手間のみ】	破線_45cm 時間的制約なし	m	本土	*3			交替制4週7休（週休2日対応）
5-1-1　区画線工	TDT600067	昼間_溶融式(手動)【手間のみ】	破線_45cm 時間的制約なし	m	隠岐	310			交替制4週7休（週休2日対応）
5-1-1　区画線工	TDT600069	昼間_溶融式(手動)【手間のみ】	破線_45cm 時間的制約受ける	m	本土	*3			交替制4週7休（週休2日対応）
5-1-1　区画線工	TDT600069	昼間_溶融式(手動)【手間のみ】	破線_45cm 時間的制約受ける	m	隠岐	326			交替制4週7休（週休2日対応）
5-1-1　区画線工	TDT600071	昼間_溶融式(手動)【手間のみ】	破線_45cm 時間的制約著しく受ける	m	本土	*3			交替制4週7休（週休2日対応）
5-1-1　区画線工	TDT600071	昼間_溶融式(手動)【手間のみ】	破線_45cm 時間的制約著しく受ける	m	隠岐	349			交替制4週7休（週休2日対応）
5-1-1　区画線工	TDT600097	昼間_溶融式(手動)【手間のみ】	ゼブラ_15cm 時間的制約なし	m	本土	*3			交替制4週7休（週休2日対応）
5-1-1　区画線工	TDT600097	昼間_溶融式(手動)【手間のみ】	ゼブラ_15cm 時間的制約なし	m	隠岐	183			交替制4週7休（週休2日対応）
5-1-1　区画線工	TDT600099	昼間_溶融式(手動)【手間のみ】	ゼブラ_15cm 時間的制約受ける	m	本土	*3			交替制4週7休（週休2日対応）
5-1-1　区画線工	TDT600099	昼間_溶融式(手動)【手間のみ】	ゼブラ_15cm 時間的制約受ける	m	隠岐	193			交替制4週7休（週休2日対応）
5-1-1　区画線工	TDT600101	昼間_溶融式(手動)【手間のみ】	ゼブラ_15cm 時間的制約著しく受ける	m	本土	*3			交替制4週7休（週休2日対応）
5-1-1　区画線工	TDT600101	昼間_溶融式(手動)【手間のみ】	ゼブラ_15cm 時間的制約著しく受ける	m	隠岐	206			交替制4週7休（週休2日対応）
5-1-1　区画線工	TDT600103	昼間_溶融式(手動)【手間のみ】	ゼブラ_20cm 時間的制約なし	m	本土	*3			交替制4週7休（週休2日対応）
5-1-1　区画線工	TDT600103	昼間_溶融式(手動)【手間のみ】	ゼブラ_20cm 時間的制約なし	m	隠岐	201			交替制4週7休（週休2日対応）
5-1-1　区画線工	TDT600105	昼間_溶融式(手動)【手間のみ】	ゼブラ_20cm 時間的制約受ける	m	本土	*3			交替制4週7休（週休2日対応）
5-1-1　区画線工	TDT600105	昼間_溶融式(手動)【手間のみ】	ゼブラ_20cm 時間的制約受ける	m	隠岐	212			交替制4週7休（週休2日対応）
5-1-1　区画線工	TDT600107	昼間_溶融式(手動)【手間のみ】	ゼブラ_20cm 時間的制約著しく受ける	m	本土	*3			交替制4週7休（週休2日対応）
5-1-1　区画線工	TDT600107	昼間_溶融式(手動)【手間のみ】	ゼブラ_20cm 時間的制約著しく受ける	m	隠岐	226			交替制4週7休（週休2日対応）
5-1-1　区画線工	TDT600109	昼間_溶融式(手動)【手間のみ】	ゼブラ_30cm 時間的制約なし	m	本土	*3			交替制4週7休（週休2日対応）
5-1-1　区画線工	TDT600109	昼間_溶融式(手動)【手間のみ】	ゼブラ_30cm 時間的制約なし	m	隠岐	296			交替制4週7休（週休2日対応）
5-1-1　区画線工	TDT600111	昼間_溶融式(手動)【手間のみ】	ゼブラ_30cm 時間的制約受ける	m	本土	*3			交替制4週7休（週休2日対応）
5-1-1　区画線工	TDT600111	昼間_溶融式(手動)【手間のみ】	ゼブラ_30cm 時間的制約受ける	m	隠岐	311			交替制4週7休（週休2日対応）
5-1-1　区画線工	TDT600113	昼間_溶融式(手動)【手間のみ】	ゼブラ_30cm 時間的制約著しく受ける	m	本土	*3			交替制4週7休（週休2日対応）
5-1-1　区画線工	TDT600113	昼間_溶融式(手動)【手間のみ】	ゼブラ_30cm 時間的制約著しく受ける	m	隠岐	333			交替制4週7休（週休2日対応）
5-1-1　区画線工	TDT600115	昼間_溶融式(手動)【手間のみ】	ゼブラ_45cm 時間的制約なし	m	本土	*3			交替制4週7休（週休2日対応）
5-1-1　区画線工	TDT600115	昼間_溶融式(手動)【手間のみ】	ゼブラ_45cm 時間的制約なし	m	隠岐	344			交替制4週7休（週休2日対応）
5-1-1　区画線工	TDT600117	昼間_溶融式(手動)【手間のみ】	ゼブラ_45cm 時間的制約受ける	m	本土	*3			交替制4週7休（週休2日対応）
5-1-1　区画線工	TDT600117	昼間_溶融式(手動)【手間のみ】	ゼブラ_45cm 時間的制約受ける	m	隠岐	363			交替制4週7休（週休2日対応）
5-1-1　区画線工	TDT600119	昼間_溶融式(手動)【手間のみ】	ゼブラ_45cm 時間的制約著しく受ける	m	本土	*3			交替制4週7休（週休2日対応）
5-1-1　区画線工	TDT600119	昼間_溶融式(手動)【手間のみ】	ゼブラ_45cm 時間的制約著しく受ける	m	隠岐	387			交替制4週7休（週休2日対応）
5-1-1　区画線工	TDT600145	昼間_溶融式(手動)【手間のみ】	矢印・記号・文字_15cm換算 時間的制約なし	m	本土	*3			交替制4週7休（週休2日対応）
5-1-1　区画線工	TDT600145	昼間_溶融式(手動)【手間のみ】	矢印・記号・文字_15cm換算 時間的制約なし	m	隠岐	390			交替制4週7休（週休2日対応）
5-1-1　区画線工	TDT600147	昼間_溶融式(手動)【手間のみ】	矢印・記号・文字_15cm換算 時間的制約受ける	m	本土	*3			交替制4週7休（週休2日対応）
5-1-1　区画線工	TDT600147	昼間_溶融式(手動)【手間のみ】	矢印・記号・文字_15cm換算 時間的制約受ける	m	隠岐	410			交替制4週7休（週休2日対応）
5-1-1　区画線工	TDT600149	昼間_溶融式(手動)【手間のみ】	矢印・記号・文字_15cm換算 時間的制約著しく受ける	m	本土	*3			交替制4週7休（週休2日対応）
5-1-1　区画線工	TDT600149	昼間_溶融式(手動)【手間のみ】	矢印・記号・文字_15cm換算 時間的制約著しく受ける	m	隠岐	438			交替制4週7休（週休2日対応）
5-1-1　区画線工	TDT600157	夜間_溶融式(手動)【手間のみ】	実線_15cm 時間的制約なし	m	本土	*3			交替制4週7休（週休2日対応）
5-1-1　区画線工	TDT600157	夜間_溶融式(手動)【手間のみ】	実線_15cm 時間的制約なし	m	隠岐	225			交替制4週7休（週休2日対応）

分類	単価CD	名称	規格	単位	地区名	単価値	留意事項	海上輸送費記載番号	摘要
5-1-1　区画線工	TDT600159	夜間_溶融式(手動)【手間のみ】	実線_15cm 時間的制約受ける	m	本土	*3			交替制4週7休（週休2日対応）
5-1-1　区画線工	TDT600159	夜間_溶融式(手動)【手間のみ】	実線_15cm 時間的制約受ける	m	隠岐	237			交替制4週7休（週休2日対応）
5-1-1　区画線工	TDT600161	夜間_溶融式(手動)【手間のみ】	実線_15cm 時間的制約著しく受ける	m	本土	*3			交替制4週7休（週休2日対応）
5-1-1　区画線工	TDT600161	夜間_溶融式(手動)【手間のみ】	実線_15cm 時間的制約著しく受ける	m	隠岐	254			交替制4週7休（週休2日対応）
5-1-1　区画線工	TDT600163	夜間_溶融式(手動)【手間のみ】	実線_20cm 時間的制約なし	m	本土	*3			交替制4週7休（週休2日対応）
5-1-1　区画線工	TDT600163	夜間_溶融式(手動)【手間のみ】	実線_20cm 時間的制約なし	m	隠岐	243			交替制4週7休（週休2日対応）
5-1-1　区画線工	TDT600165	夜間_溶融式(手動)【手間のみ】	実線_20cm 時間的制約受ける	m	本土	*3			交替制4週7休（週休2日対応）
5-1-1　区画線工	TDT600165	夜間_溶融式(手動)【手間のみ】	実線_20cm 時間的制約受ける	m	隠岐	257			交替制4週7休（週休2日対応）
5-1-1　区画線工	TDT600167	夜間_溶融式(手動)【手間のみ】	実線_20cm 時間的制約著しく受ける	m	本土	*3			交替制4週7休（週休2日対応）
5-1-1　区画線工	TDT600167	夜間_溶融式(手動)【手間のみ】	実線_20cm 時間的制約著しく受ける	m	隠岐	275			交替制4週7休（週休2日対応）
5-1-1　区画線工	TDT600169	夜間_溶融式(手動)【手間のみ】	実線_30cm 時間的制約なし	m	本土	*3			交替制4週7休（週休2日対応）
5-1-1　区画線工	TDT600169	夜間_溶融式(手動)【手間のみ】	実線_30cm 時間的制約なし	m	隠岐	359			交替制4週7休（週休2日対応）
5-1-1　区画線工	TDT600171	夜間_溶融式(手動)【手間のみ】	実線_30cm 時間的制約受ける	m	本土	*3			交替制4週7休（週休2日対応）
5-1-1　区画線工	TDT600171	夜間_溶融式(手動)【手間のみ】	実線_30cm 時間的制約受ける	m	隠岐	379			交替制4週7休（週休2日対応）
5-1-1　区画線工	TDT600173	夜間_溶融式(手動)【手間のみ】	実線_30cm 時間的制約著しく受ける	m	本土	*3			交替制4週7休（週休2日対応）
5-1-1　区画線工	TDT600173	夜間_溶融式(手動)【手間のみ】	実線_30cm 時間的制約著しく受ける	m	隠岐	406			交替制4週7休（週休2日対応）
5-1-1　区画線工	TDT600175	夜間_溶融式(手動)【手間のみ】	実線_45cm 時間的制約なし	m	本土	*3			交替制4週7休（週休2日対応）
5-1-1　区画線工	TDT600175	夜間_溶融式(手動)【手間のみ】	実線_45cm 時間的制約なし	m	隠岐	408			交替制4週7休（週休2日対応）
5-1-1　区画線工	TDT600177	夜間_溶融式(手動)【手間のみ】	実線_45cm 時間的制約受ける	m	本土	*3			交替制4週7休（週休2日対応）
5-1-1　区画線工	TDT600177	夜間_溶融式(手動)【手間のみ】	実線_45cm 時間的制約受ける	m	隠岐	430			交替制4週7休（週休2日対応）
5-1-1　区画線工	TDT600179	夜間_溶融式(手動)【手間のみ】	実線_45cm 時間的制約著しく受ける	m	本土	*3			交替制4週7休（週休2日対応）
5-1-1　区画線工	TDT600179	夜間_溶融式(手動)【手間のみ】	実線_45cm 時間的制約著しく受ける	m	隠岐	461			交替制4週7休（週休2日対応）
5-1-1　区画線工	TDT600205	夜間_溶融式(手動)【手間のみ】	破線_15cm 時間的制約なし	m	本土	*3			交替制4週7休（週休2日対応）
5-1-1　区画線工	TDT600205	夜間_溶融式(手動)【手間のみ】	破線_15cm 時間的制約なし	m	隠岐	250			交替制4週7休（週休2日対応）
5-1-1　区画線工	TDT600207	夜間_溶融式(手動)【手間のみ】	破線_15cm 時間的制約受ける	m	本土	*3			交替制4週7休（週休2日対応）
5-1-1　区画線工	TDT600207	夜間_溶融式(手動)【手間のみ】	破線_15cm 時間的制約受ける	m	隠岐	264			交替制4週7休（週休2日対応）
5-1-1　区画線工	TDT600209	夜間_溶融式(手動)【手間のみ】	破線_15cm 時間的制約著しく受ける	m	本土	*3			交替制4週7休（週休2日対応）
5-1-1　区画線工	TDT600209	夜間_溶融式(手動)【手間のみ】	破線_15cm 時間的制約著しく受ける	m	隠岐	282			交替制4週7休（週休2日対応）
5-1-1　区画線工	TDT600211	夜間_溶融式(手動)【手間のみ】	破線_20cm 時間的制約なし	m	本土	*3			交替制4週7休（週休2日対応）
5-1-1　区画線工	TDT600211	夜間_溶融式(手動)【手間のみ】	破線_20cm 時間的制約なし	m	隠岐	273			交替制4週7休（週休2日対応）
5-1-1　区画線工	TDT600213	夜間_溶融式(手動)【手間のみ】	破線_20cm 時間的制約受ける	m	本土	*3			交替制4週7休（週休2日対応）
5-1-1　区画線工	TDT600213	夜間_溶融式(手動)【手間のみ】	破線_20cm 時間的制約受ける	m	隠岐	288			交替制4週7休（週休2日対応）
5-1-1　区画線工	TDT600215	夜間_溶融式(手動)【手間のみ】	破線_20cm 時間的制約著しく受ける	m	本土	*3			交替制4週7休（週休2日対応）
5-1-1　区画線工	TDT600215	夜間_溶融式(手動)【手間のみ】	破線_20cm 時間的制約著しく受ける	m	隠岐	308			交替制4週7休（週休2日対応）
5-1-1　区画線工	TDT600217	夜間_溶融式(手動)【手間のみ】	破線_30cm 時間的制約なし	m	本土	*3			交替制4週7休（週休2日対応）
5-1-1　区画線工	TDT600217	夜間_溶融式(手動)【手間のみ】	破線_30cm 時間的制約なし	m	隠岐	408			交替制4週7休（週休2日対応）
5-1-1　区画線工	TDT600219	夜間_溶融式(手動)【手間のみ】	破線_30cm 時間的制約受ける	m	本土	*3			交替制4週7休（週休2日対応）
5-1-1　区画線工	TDT600219	夜間_溶融式(手動)【手間のみ】	破線_30cm 時間的制約受ける	m	隠岐	430			交替制4週7休（週休2日対応）
5-1-1　区画線工	TDT600221	夜間_溶融式(手動)【手間のみ】	破線_30cm 時間的制約著しく受ける	m	本土	*3			交替制4週7休（週休2日対応）
5-1-1　区画線工	TDT600221	夜間_溶融式(手動)【手間のみ】	破線_30cm 時間的制約著しく受ける	m	隠岐	461			交替制4週7休（週休2日対応）
5-1-1　区画線工	TDT600223	夜間_溶融式(手動)【手間のみ】	破線_45cm 時間的制約なし	m	本土	*3			交替制4週7休（週休2日対応）
5-1-1　区画線工	TDT600223	夜間_溶融式(手動)【手間のみ】	破線_45cm 時間的制約なし	m	隠岐	449			交替制4週7休（週休2日対応）
5-1-1　区画線工	TDT600225	夜間_溶融式(手動)【手間のみ】	破線_45cm 時間的制約受ける	m	本土	*3			交替制4週7休（週休2日対応）
5-1-1　区画線工	TDT600225	夜間_溶融式(手動)【手間のみ】	破線_45cm 時間的制約受ける	m	隠岐	474			交替制4週7休（週休2日対応）
5-1-1　区画線工	TDT600227	夜間_溶融式(手動)【手間のみ】	破線_45cm 時間的制約著しく受ける	m	本土	*3			交替制4週7休（週休2日対応）
5-1-1　区画線工	TDT600227	夜間_溶融式(手動)【手間のみ】	破線_45cm 時間的制約著しく受ける	m	隠岐	507			交替制4週7休（週休2日対応）

分類	単価CD	名称	規格	単位	地区名	単価値	留意事項	海上輸送費記載番号	摘要
5-1-1　区画線工	TDT600253	夜間_溶融式(手動)【手間のみ】	ゼブラ_15cm 時間的制約なし	m	本土	*3			交替制4週7休（週休2日対応）
5-1-1　区画線工	TDT600253	夜間_溶融式(手動)【手間のみ】	ゼブラ_15cm 時間的制約なし	m	隠岐	265			交替制4週7休（週休2日対応）
5-1-1　区画線工	TDT600255	夜間_溶融式(手動)【手間のみ】	ゼブラ_15cm 時間的制約受ける	m	本土	*3			交替制4週7休（週休2日対応）
5-1-1　区画線工	TDT600255	夜間_溶融式(手動)【手間のみ】	ゼブラ_15cm 時間的制約受ける	m	隠岐	279			交替制4週7休（週休2日対応）
5-1-1　区画線工	TDT600257	夜間_溶融式(手動)【手間のみ】	ゼブラ_15cm 時間的制約著しく受ける	m	本土	*3			交替制4週7休（週休2日対応）
5-1-1　区画線工	TDT600257	夜間_溶融式(手動)【手間のみ】	ゼブラ_15cm 時間的制約著しく受ける	m	隠岐	299			交替制4週7休（週休2日対応）
5-1-1　区画線工	TDT600259	夜間_溶融式(手動)【手間のみ】	ゼブラ_20cm 時間的制約なし	m	本土	*3			交替制4週7休（週休2日対応）
5-1-1　区画線工	TDT600259	夜間_溶融式(手動)【手間のみ】	ゼブラ_20cm 時間的制約なし	m	隠岐	291			交替制4週7休（週休2日対応）
5-1-1　区画線工	TDT600261	夜間_溶融式(手動)【手間のみ】	ゼブラ_20cm 時間的制約受ける	m	本土	*3			交替制4週7休（週休2日対応）
5-1-1　区画線工	TDT600261	夜間_溶融式(手動)【手間のみ】	ゼブラ_20cm 時間的制約受ける	m	隠岐	307			交替制4週7休（週休2日対応）
5-1-1　区画線工	TDT600263	夜間_溶融式(手動)【手間のみ】	ゼブラ_20cm 時間的制約著しく受ける	m	本土	*3			交替制4週7休（週休2日対応）
5-1-1　区画線工	TDT600263	夜間_溶融式(手動)【手間のみ】	ゼブラ_20cm 時間的制約著しく受ける	m	隠岐	328			交替制4週7休（週休2日対応）
5-1-1　区画線工	TDT600265	夜間_溶融式(手動)【手間のみ】	ゼブラ_30cm 時間的制約なし	m	本土	*3			交替制4週7休（週休2日対応）
5-1-1　区画線工	TDT600265	夜間_溶融式(手動)【手間のみ】	ゼブラ_30cm 時間的制約なし	m	隠岐	428			交替制4週7休（週休2日対応）
5-1-1　区画線工	TDT600267	夜間_溶融式(手動)【手間のみ】	ゼブラ_30cm 時間的制約受ける	m	本土	*3			交替制4週7休（週休2日対応）
5-1-1　区画線工	TDT600267	夜間_溶融式(手動)【手間のみ】	ゼブラ_30cm 時間的制約受ける	m	隠岐	452			交替制4週7休（週休2日対応）
5-1-1　区画線工	TDT600269	夜間_溶融式(手動)【手間のみ】	ゼブラ_30cm 時間的制約著しく受ける	m	本土	*3			交替制4週7休（週休2日対応）
5-1-1　区画線工	TDT600269	夜間_溶融式(手動)【手間のみ】	ゼブラ_30cm 時間的制約著しく受ける	m	隠岐	484			交替制4週7休（週休2日対応）
5-1-1　区画線工	TDT600271	夜間_溶融式(手動)【手間のみ】	ゼブラ_45cm 時間的制約なし	m	本土	*3			交替制4週7休（週休2日対応）
5-1-1　区画線工	TDT600271	夜間_溶融式(手動)【手間のみ】	ゼブラ_45cm 時間的制約なし	m	隠岐	498			交替制4週7休（週休2日対応）
5-1-1　区画線工	TDT600273	夜間_溶融式(手動)【手間のみ】	ゼブラ_45cm 時間的制約受ける	m	本土	*3			交替制4週7休（週休2日対応）
5-1-1　区画線工	TDT600273	夜間_溶融式(手動)【手間のみ】	ゼブラ_45cm 時間的制約受ける	m	隠岐	526			交替制4週7休（週休2日対応）
5-1-1　区画線工	TDT600275	夜間_溶融式(手動)【手間のみ】	ゼブラ_45cm 時間的制約著しく受ける	m	本土	*3			交替制4週7休（週休2日対応）
5-1-1　区画線工	TDT600275	夜間_溶融式(手動)【手間のみ】	ゼブラ_45cm 時間的制約著しく受ける	m	隠岐	563			交替制4週7休（週休2日対応）
5-1-1　区画線工	TDT600301	夜間_溶融式(手動)【手間のみ】	矢印・記号・文字_15cm換算 時間的制約なし	m	本土	*3			交替制4週7休（週休2日対応）
5-1-1　区画線工	TDT600301	夜間_溶融式(手動)【手間のみ】	矢印・記号・文字_15cm換算 時間的制約なし	m	隠岐	563			交替制4週7休（週休2日対応）
5-1-1　区画線工	TDT600303	夜間_溶融式(手動)【手間のみ】	矢印・記号・文字_15cm換算 時間的制約受ける	m	本土	*3			交替制4週7休（週休2日対応）
5-1-1　区画線工	TDT600303	夜間_溶融式(手動)【手間のみ】	矢印・記号・文字_15cm換算 時間的制約受ける	m	隠岐	594			交替制4週7休（週休2日対応）
5-1-1　区画線工	TDT600305	夜間_溶融式(手動)【手間のみ】	矢印・記号・文字_15cm換算 時間的制約著しく受ける	m	本土	*3			交替制4週7休（週休2日対応）
5-1-1　区画線工	TDT600305	夜間_溶融式(手動)【手間のみ】	矢印・記号・文字_15cm換算 時間的制約著しく受ける	m	隠岐	636			交替制4週7休（週休2日対応）
5-1-1　区画線工	TDT600313	昼間_ペイント式(車載式)【手間のみ】	実線_15cm 時間的制約なし	m	本土	*3			交替制4週7休（週休2日対応）
5-1-1　区画線工	TDT600313	昼間_ペイント式(車載式)【手間のみ】	実線_15cm 時間的制約なし	m	隠岐	66			交替制4週7休（週休2日対応）
5-1-1　区画線工	TDT600315	昼間_ペイント式(車載式)【手間のみ】	実線_15cm 時間的制約受ける	m	本土	*3			交替制4週7休（週休2日対応）
5-1-1　区画線工	TDT600315	昼間_ペイント式(車載式)【手間のみ】	実線_15cm 時間的制約受ける	m	隠岐	68			交替制4週7休（週休2日対応）
5-1-1　区画線工	TDT600317	昼間_ペイント式(車載式)【手間のみ】	実線_15cm 時間的制約著しく受ける	m	本土	*3			交替制4週7休（週休2日対応）
5-1-1　区画線工	TDT600317	昼間_ペイント式(車載式)【手間のみ】	実線_15cm 時間的制約著しく受ける	m	隠岐	72			交替制4週7休（週休2日対応）
5-1-1　区画線工	TDT600319	昼間_ペイント式(車載式)【手間のみ】	破線_15cm 時間的制約なし	m	本土	*3			交替制4週7休（週休2日対応）
5-1-1　区画線工	TDT600319	昼間_ペイント式(車載式)【手間のみ】	破線_15cm 時間的制約なし	m	隠岐	79			交替制4週7休（週休2日対応）
5-1-1　区画線工	TDT600321	昼間_ペイント式(車載式)【手間のみ】	破線_15cm 時間的制約受ける	m	本土	*3			交替制4週7休（週休2日対応）
5-1-1　区画線工	TDT600321	昼間_ペイント式(車載式)【手間のみ】	破線_15cm 時間的制約受ける	m	隠岐	82			交替制4週7休（週休2日対応）
5-1-1　区画線工	TDT600323	昼間_ペイント式(車載式)【手間のみ】	破線_15cm 時間的制約著しく受ける	m	本土	*3			交替制4週7休（週休2日対応）
5-1-1　区画線工	TDT600323	昼間_ペイント式(車載式)【手間のみ】	破線_15cm 時間的制約著しく受ける	m	隠岐	87			交替制4週7休（週休2日対応）
5-1-1　区画線工	TDT600325	昼間_ペイント式(車載式)【手間のみ】	破線_30cm 時間的制約なし	m	本土	*3			交替制4週7休（週休2日対応）
5-1-1　区画線工	TDT600325	昼間_ペイント式(車載式)【手間のみ】	破線_30cm 時間的制約なし	m	隠岐	99			交替制4週7休（週休2日対応）
5-1-1　区画線工	TDT600327	昼間_ペイント式(車載式)【手間のみ】	破線_30cm 時間的制約受ける	m	本土	*3			交替制4週7休（週休2日対応）
5-1-1　区画線工	TDT600327	昼間_ペイント式(車載式)【手間のみ】	破線_30cm 時間的制約受ける	m	隠岐	103			交替制4週7休（週休2日対応）

分類	単価CD	名称	規格	単位	地区名	単価値	留意事項	海上輸送費記載番号	摘要
5-1-1　区画線工	TDT600329	昼間_ペイント式(車載式)【手間のみ】	破線_30cm 時間的制約著しく受ける	m	本土	*3			交替制4週7休（週休2日対応）
5-1-1　区画線工	TDT600329	昼間_ペイント式(車載式)【手間のみ】	破線_30cm 時間的制約著しく受ける	m	隠岐	109			交替制4週7休（週休2日対応）
5-1-1　区画線工	TDT600349	夜間_ペイント式(車載式)【手間のみ】	実線_15cm 時間的制約なし	m	本土	*3			交替制4週7休（週休2日対応）
5-1-1　区画線工	TDT600349	夜間_ペイント式(車載式)【手間のみ】	実線_15cm 時間的制約なし	m	隠岐	88			交替制4週7休（週休2日対応）
5-1-1　区画線工	TDT600351	夜間_ペイント式(車載式)【手間のみ】	実線_15cm 時間的制約受ける	m	本土	*3			交替制4週7休（週休2日対応）
5-1-1　区画線工	TDT600351	夜間_ペイント式(車載式)【手間のみ】	実線_15cm 時間的制約受ける	m	隠岐	92			交替制4週7休（週休2日対応）
5-1-1　区画線工	TDT600353	夜間_ペイント式(車載式)【手間のみ】	実線_15cm 時間的制約著しく受ける	m	本土	*3			交替制4週7休（週休2日対応）
5-1-1　区画線工	TDT600353	夜間_ペイント式(車載式)【手間のみ】	実線_15cm 時間的制約著しく受ける	m	隠岐	98			交替制4週7休（週休2日対応）
5-1-1　区画線工	TDT600355	夜間_ペイント式(車載式)【手間のみ】	破線_15cm 時間的制約なし	m	本土	*3			交替制4週7休（週休2日対応）
5-1-1　区画線工	TDT600355	夜間_ペイント式(車載式)【手間のみ】	破線_15cm 時間的制約なし	m	隠岐	106			交替制4週7休（週休2日対応）
5-1-1　区画線工	TDT600357	夜間_ペイント式(車載式)【手間のみ】	破線_15cm 時間的制約受ける	m	本土	*3			交替制4週7休（週休2日対応）
5-1-1　区画線工	TDT600357	夜間_ペイント式(車載式)【手間のみ】	破線_15cm 時間的制約受ける	m	隠岐	111			交替制4週7休（週休2日対応）
5-1-1　区画線工	TDT600359	夜間_ペイント式(車載式)【手間のみ】	破線_15cm 時間的制約著しく受ける	m	本土	*3			交替制4週7休（週休2日対応）
5-1-1　区画線工	TDT600359	夜間_ペイント式(車載式)【手間のみ】	破線_15cm 時間的制約著しく受ける	m	隠岐	118			交替制4週7休（週休2日対応）
5-1-1　区画線工	TDT600361	夜間_ペイント式(車載式)【手間のみ】	破線_30cm 時間的制約なし	m	本土	*3			交替制4週7休（週休2日対応）
5-1-1　区画線工	TDT600361	夜間_ペイント式(車載式)【手間のみ】	破線_30cm 時間的制約なし	m	隠岐	133			交替制4週7休（週休2日対応）
5-1-1　区画線工	TDT600363	夜間_ペイント式(車載式)【手間のみ】	破線_30cm 時間的制約受ける	m	本土	*3			交替制4週7休（週休2日対応）
5-1-1　区画線工	TDT600363	夜間_ペイント式(車載式)【手間のみ】	破線_30cm 時間的制約受ける	m	隠岐	139			交替制4週7休（週休2日対応）
5-1-1　区画線工	TDT600365	夜間_ペイント式(車載式)【手間のみ】	破線_30cm 時間的制約著しく受ける	m	本土	*3			交替制4週7休（週休2日対応）
5-1-1　区画線工	TDT600365	夜間_ペイント式(車載式)【手間のみ】	破線_30cm 時間的制約著しく受ける	m	隠岐	147			交替制4週7休（週休2日対応）
5-1-1　区画線工	TDT600385	昼間_区画線消去【手間のみ】	削り取り式_15cm換算 時間的制約なし	m	本土	*3			交替制4週7休（週休2日対応）
5-1-1　区画線工	TDT600385	昼間_区画線消去【手間のみ】	削り取り式_15cm換算 時間的制約なし	m	隠岐	438			交替制4週7休（週休2日対応）
5-1-1　区画線工	TDT600387	昼間_区画線消去【手間のみ】	削り取り式_15cm換算 時間的制約受ける	m	本土	*3			交替制4週7休（週休2日対応）
5-1-1　区画線工	TDT600387	昼間_区画線消去【手間のみ】	削り取り式_15cm換算 時間的制約受ける	m	隠岐	463			交替制4週7休（週休2日対応）
5-1-1　区画線工	TDT600389	昼間_区画線消去【手間のみ】	削り取り式_15cm換算 時間的制約著しく受ける	m	本土	*3			交替制4週7休（週休2日対応）
5-1-1　区画線工	TDT600389	昼間_区画線消去【手間のみ】	削り取り式_15cm換算 時間的制約著しく受ける	m	隠岐	497			交替制4週7休（週休2日対応）
5-1-1　区画線工	TDT600397	昼間_区画線消去【手間のみ】	WJ式(溶融式)_15cm換算 時間的制約なし	m	本土	*3			交替制4週7休（週休2日対応）
5-1-1　区画線工	TDT600397	昼間_区画線消去【手間のみ】	WJ式(溶融式)_15cm換算 時間的制約なし	m	隠岐	802			交替制4週7休（週休2日対応）
5-1-1　区画線工	TDT600399	昼間_区画線消去【手間のみ】	WJ式(溶融式)_15cm換算 時間的制約受ける	m	本土	*3			交替制4週7休（週休2日対応）
5-1-1　区画線工	TDT600399	昼間_区画線消去【手間のみ】	WJ式(溶融式)_15cm換算 時間的制約受ける	m	隠岐	816			交替制4週7休（週休2日対応）
5-1-1　区画線工	TDT600401	昼間_区画線消去【手間のみ】	WJ式(溶融式)_15cm換算 時間的制約著しく受ける	m	本土	*3			交替制4週7休（週休2日対応）
5-1-1　区画線工	TDT600401	昼間_区画線消去【手間のみ】	WJ式(溶融式)_15cm換算 時間的制約著しく受ける	m	隠岐	835			交替制4週7休（週休2日対応）
5-1-1　区画線工	TDT600403	昼間_区画線消去【手間のみ】	WJ式(ペイント式)_15cm換算 時間的制約なし	m	本土	*3			交替制4週7休（週休2日対応）
5-1-1　区画線工	TDT600403	昼間_区画線消去【手間のみ】	WJ式(ペイント式)_15cm換算 時間的制約なし	m	隠岐	687			交替制4週7休（週休2日対応）
5-1-1　区画線工	TDT600405	昼間_区画線消去【手間のみ】	WJ式(ペイント式)_15cm換算 時間的制約受ける	m	本土	*3			交替制4週7休（週休2日対応）
5-1-1　区画線工	TDT600405	昼間_区画線消去【手間のみ】	WJ式(ペイント式)_15cm換算 時間的制約受ける	m	隠岐	699			交替制4週7休（週休2日対応）
5-1-1　区画線工	TDT600407	昼間_区画線消去【手間のみ】	WJ式(ペイント式)_15cm換算 時間的制約著しく受ける	m	本土	*3			交替制4週7休（週休2日対応）
5-1-1　区画線工	TDT600407	昼間_区画線消去【手間のみ】	WJ式(ペイント式)_15cm換算 時間的制約著しく受ける	m	隠岐	716			交替制4週7休（週休2日対応）
5-1-1　区画線工	TDT600409	夜間_区画線消去【手間のみ】	削り取り式_15cm換算 時間的制約なし	m	本土	*3			交替制4週7休（週休2日対応）
5-1-1　区画線工	TDT600409	夜間_区画線消去【手間のみ】	削り取り式_15cm換算 時間的制約なし	m	隠岐	647			交替制4週7休（週休2日対応）
5-1-1　区画線工	TDT600411	夜間_区画線消去【手間のみ】	削り取り式_15cm換算 時間的制約受ける	m	本土	*3			交替制4週7休（週休2日対応）
5-1-1　区画線工	TDT600411	夜間_区画線消去【手間のみ】	削り取り式_15cm換算 時間的制約受ける	m	隠岐	685			交替制4週7休（週休2日対応）
5-1-1　区画線工	TDT600413	夜間_区画線消去【手間のみ】	削り取り式_15cm換算 時間的制約著しく受ける	m	本土	*3			交替制4週7休（週休2日対応）
5-1-1　区画線工	TDT600413	夜間_区画線消去【手間のみ】	削り取り式_15cm換算 時間的制約著しく受ける	m	隠岐	735			交替制4週7休（週休2日対応）
5-1-1　区画線工	TDT600421	夜間_区画線消去【手間のみ】	WJ式(溶融式)_15cm換算 時間的制約なし	m	本土	*3			交替制4週7休（週休2日対応）
5-1-1　区画線工	TDT600421	夜間_区画線消去【手間のみ】	WJ式(溶融式)_15cm換算 時間的制約なし	m	隠岐	920			交替制4週7休（週休2日対応）

分類	単価CD	名称	規格	単位	地区名	単価値	留意事項	海上輸送費記載番号	摘要
5-1-1　区画線工	TDT600423	夜間_区画線消去【手間のみ】	WJ式(溶融式)_15cm換算 時間的制約受ける	m	本土	*3			交替制4週7休（週休2日対応）
5-1-1　区画線工	TDT600423	夜間_区画線消去【手間のみ】	WJ式(溶融式)_15cm換算 時間的制約受ける	m	隠岐	941			交替制4週7休（週休2日対応）
5-1-1　区画線工	TDT600425	夜間_区画線消去【手間のみ】	WJ式(溶融式)_15cm換算 時間的制約著しく受ける	m	本土	*3			交替制4週7休（週休2日対応）
5-1-1　区画線工	TDT600425	夜間_区画線消去【手間のみ】	WJ式(溶融式)_15cm換算 時間的制約著しく受ける	m	隠岐	970			交替制4週7休（週休2日対応）
5-1-1　区画線工	TDT600427	夜間_区画線消去【手間のみ】	WJ式(ペイント式)_15cm換算 時間的制約なし	m	本土	*3			交替制4週7休（週休2日対応）
5-1-1　区画線工	TDT600427	夜間_区画線消去【手間のみ】	WJ式(ペイント式)_15cm換算 時間的制約なし	m	隠岐	788			交替制4週7休（週休2日対応）
5-1-1　区画線工	TDT600429	夜間_区画線消去【手間のみ】	WJ式(ペイント式)_15cm換算 時間的制約受ける	m	本土	*3			交替制4週7休（週休2日対応）
5-1-1　区画線工	TDT600429	夜間_区画線消去【手間のみ】	WJ式(ペイント式)_15cm換算 時間的制約受ける	m	隠岐	807			交替制4週7休（週休2日対応）
5-1-1　区画線工	TDT600431	夜間_区画線消去【手間のみ】	WJ式(ペイント式)_15cm換算 時間的制約著しく受ける	m	本土	*3			交替制4週7休（週休2日対応）
5-1-1　区画線工	TDT600431	夜間_区画線消去【手間のみ】	WJ式(ペイント式)_15cm換算 時間的制約著しく受ける	m	隠岐	831			交替制4週7休（週休2日対応）
5-1-1　区画線工	TDT601609	昼間_ペイント式(手動)【手間のみ】	実線_15cm 時間的制約なし	m	本土	149			交替制4週7休（週休2日対応）
5-1-1　区画線工	TDT601611	昼間_ペイント式(手動)【手間のみ】	実線_15cm 時間的制約受ける	m	本土	162			交替制4週7休（週休2日対応）
5-1-1　区画線工	TDT601613	昼間_ペイント式(手動)【手間のみ】	実線_15cm 時間的制約著しく受ける	m	本土	177			交替制4週7休（週休2日対応）
5-1-1　区画線工	TDT601615	昼間_ペイント式(手動)【手間のみ】	破線_15cm 時間的制約なし	m	本土	176			交替制4週7休（週休2日対応）
5-1-1　区画線工	TDT601617	昼間_ペイント式(手動)【手間のみ】	破線_15cm 時間的制約受ける	m	本土	191			交替制4週7休（週休2日対応）
5-1-1　区画線工	TDT601619	昼間_ペイント式(手動)【手間のみ】	破線_15cm 時間的制約著しく受ける	m	本土	209			交替制4週7休（週休2日対応）
5-1-1　区画線工	TDT601621	昼間_ペイント式(手動)【手間のみ】	破線_30cm 時間的制約なし	m	本土	292			交替制4週7休（週休2日対応）
5-1-1　区画線工	TDT601623	昼間_ペイント式(手動)【手間のみ】	破線_30cm 時間的制約受ける	m	本土	317			交替制4週7休（週休2日対応）
5-1-1　区画線工	TDT601625	昼間_ペイント式(手動)【手間のみ】	破線_30cm 時間的制約著しく受ける	m	本土	346			交替制4週7休（週休2日対応）
5-1-1　区画線工	TDT601627	夜間_ペイント式(手動)【手間のみ】	実線_15cm 時間的制約なし	m	本土	212			交替制4週7休（週休2日対応）
5-1-1　区画線工	TDT601629	夜間_ペイント式(手動)【手間のみ】	実線_15cm 時間的制約受ける	m	本土	230			交替制4週7休（週休2日対応）
5-1-1　区画線工	TDT601631	夜間_ペイント式(手動)【手間のみ】	実線_15cm 時間的制約著しく受ける	m	本土	252			交替制4週7休（週休2日対応）
5-1-1　区画線工	TDT601633	夜間_ペイント式(手動)【手間のみ】	破線_15cm 時間的制約なし	m	本土	251			交替制4週7休（週休2日対応）
5-1-1　区画線工	TDT601635	夜間_ペイント式(手動)【手間のみ】	破線_15cm 時間的制約受ける	m	本土	273			交替制4週7休（週休2日対応）
5-1-1　区画線工	TDT601637	夜間_ペイント式(手動)【手間のみ】	破線_15cm 時間的制約著しく受ける	m	本土	298			交替制4週7休（週休2日対応）
5-1-1　区画線工	TDT601639	夜間_ペイント式(手動)【手間のみ】	破線_30cm 時間的制約なし	m	本土	415			交替制4週7休（週休2日対応）
5-1-1　区画線工	TDT601641	夜間_ペイント式(手動)【手間のみ】	破線_30cm 時間的制約受ける	m	本土	450			交替制4週7休（週休2日対応）
5-1-1　区画線工	TDT601643	夜間_ペイント式(手動)【手間のみ】	破線_30cm 時間的制約著しく受ける	m	本土	491			交替制4週7休（週休2日対応）
5-1-2　高視認性区画線工	TDT600433	昼間_非リブ式(溶融式)【手間のみ】	実線_15cm 時間的制約なし	m	本土	*3			交替制4週7休（週休2日対応）
5-1-2　高視認性区画線工	TDT600433	昼間_非リブ式(溶融式)【手間のみ】	実線_15cm 時間的制約なし	m	隠岐	214			交替制4週7休（週休2日対応）
5-1-2　高視認性区画線工	TDT600435	昼間_非リブ式(溶融式)【手間のみ】	実線_15cm 時間的制約受ける	m	本土	*3			交替制4週7休（週休2日対応）
5-1-2　高視認性区画線工	TDT600435	昼間_非リブ式(溶融式)【手間のみ】	実線_15cm 時間的制約受ける	m	隠岐	225			交替制4週7休（週休2日対応）
5-1-2　高視認性区画線工	TDT600437	昼間_非リブ式(溶融式)【手間のみ】	実線_15cm 時間的制約著しく受ける	m	本土	*3			交替制4週7休（週休2日対応）
5-1-2　高視認性区画線工	TDT600437	昼間_非リブ式(溶融式)【手間のみ】	実線_15cm 時間的制約著しく受ける	m	隠岐	240			交替制4週7休（週休2日対応）
5-1-2　高視認性区画線工	TDT600439	昼間_非リブ式(溶融式)【手間のみ】	実線_20cm 時間的制約なし	m	本土	*3			交替制4週7休（週休2日対応）
5-1-2　高視認性区画線工	TDT600439	昼間_非リブ式(溶融式)【手間のみ】	実線_20cm 時間的制約なし	m	隠岐	247			交替制4週7休（週休2日対応）
5-1-2　高視認性区画線工	TDT600441	昼間_非リブ式(溶融式)【手間のみ】	実線_20cm 時間的制約受ける	m	本土	*3			交替制4週7休（週休2日対応）
5-1-2　高視認性区画線工	TDT600441	昼間_非リブ式(溶融式)【手間のみ】	実線_20cm 時間的制約受ける	m	隠岐	260			交替制4週7休（週休2日対応）
5-1-2　高視認性区画線工	TDT600443	昼間_非リブ式(溶融式)【手間のみ】	実線_20cm 時間的制約著しく受ける	m	本土	*3			交替制4週7休（週休2日対応）
5-1-2　高視認性区画線工	TDT600443	昼間_非リブ式(溶融式)【手間のみ】	実線_20cm 時間的制約著しく受ける	m	隠岐	277			交替制4週7休（週休2日対応）
5-1-2　高視認性区画線工	TDT600445	昼間_非リブ式(溶融式)【手間のみ】	実線_30cm 時間的制約なし	m	本土	*3			交替制4週7休（週休2日対応）
5-1-2　高視認性区画線工	TDT600445	昼間_非リブ式(溶融式)【手間のみ】	実線_30cm 時間的制約なし	m	隠岐	321			交替制4週7休（週休2日対応）
5-1-2　高視認性区画線工	TDT600447	昼間_非リブ式(溶融式)【手間のみ】	実線_30cm 時間的制約受ける	m	本土	*3			交替制4週7休（週休2日対応）
5-1-2　高視認性区画線工	TDT600447	昼間_非リブ式(溶融式)【手間のみ】	実線_30cm 時間的制約受ける	m	隠岐	338			交替制4週7休（週休2日対応）
5-1-2　高視認性区画線工	TDT600449	昼間_非リブ式(溶融式)【手間のみ】	実線_30cm 時間的制約著しく受ける	m	本土	*3			交替制4週7休（週休2日対応）
5-1-2　高視認性区画線工	TDT600449	昼間_非リブ式(溶融式)【手間のみ】	実線_30cm 時間的制約著しく受ける	m	隠岐	360			交替制4週7休（週休2日対応）

分類	単価CD	名称	規格	単位	地区名	単価値	留意事項	海上輸送費記載番号	摘要
5-1-2　高視認性区画線工	TDT600451	昼間_非リブ式(溶融式)【手間のみ】	実線_45cm 時間的制約なし	m	本土	*3			交替制4週7休（週休2日対応）
5-1-2　高視認性区画線工	TDT600451	昼間_非リブ式(溶融式)【手間のみ】	実線_45cm 時間的制約なし	m	隠岐	380			交替制4週7休（週休2日対応）
5-1-2　高視認性区画線工	TDT600453	昼間_非リブ式(溶融式)【手間のみ】	実線_45cm 時間的制約受ける	m	本土	*3			交替制4週7休（週休2日対応）
5-1-2　高視認性区画線工	TDT600453	昼間_非リブ式(溶融式)【手間のみ】	実線_45cm 時間的制約受ける	m	隠岐	399			交替制4週7休（週休2日対応）
5-1-2　高視認性区画線工	TDT600455	昼間_非リブ式(溶融式)【手間のみ】	実線_45cm 時間的制約著しく受ける	m	本土	*3			交替制4週7休（週休2日対応）
5-1-2　高視認性区画線工	TDT600455	昼間_非リブ式(溶融式)【手間のみ】	実線_45cm 時間的制約著しく受ける	m	隠岐	425			交替制4週7休（週休2日対応）
5-1-2　高視認性区画線工	TDT600481	昼間_非リブ式(溶融式)【手間のみ】	ゼブラ_15cm 時間的制約なし	m	本土	*3			交替制4週7休（週休2日対応）
5-1-2　高視認性区画線工	TDT600481	昼間_非リブ式(溶融式)【手間のみ】	ゼブラ_15cm 時間的制約なし	m	隠岐	247			交替制4週7休（週休2日対応）
5-1-2　高視認性区画線工	TDT600483	昼間_非リブ式(溶融式)【手間のみ】	ゼブラ_15cm 時間的制約受ける	m	本土	*3			交替制4週7休（週休2日対応）
5-1-2　高視認性区画線工	TDT600483	昼間_非リブ式(溶融式)【手間のみ】	ゼブラ_15cm 時間的制約受ける	m	隠岐	260			交替制4週7休（週休2日対応）
5-1-2　高視認性区画線工	TDT600485	昼間_非リブ式(溶融式)【手間のみ】	ゼブラ_15cm 時間的制約著しく受ける	m	本土	*3			交替制4週7休（週休2日対応）
5-1-2　高視認性区画線工	TDT600485	昼間_非リブ式(溶融式)【手間のみ】	ゼブラ_15cm 時間的制約著しく受ける	m	隠岐	277			交替制4週7休（週休2日対応）
5-1-2　高視認性区画線工	TDT600487	昼間_非リブ式(溶融式)【手間のみ】	ゼブラ_20cm 時間的制約なし	m	本土	*3			交替制4週7休（週休2日対応）
5-1-2　高視認性区画線工	TDT600487	昼間_非リブ式(溶融式)【手間のみ】	ゼブラ_20cm 時間的制約なし	m	隠岐	292			交替制4週7休（週休2日対応）
5-1-2　高視認性区画線工	TDT600489	昼間_非リブ式(溶融式)【手間のみ】	ゼブラ_20cm 時間的制約受ける	m	本土	*3			交替制4週7休（週休2日対応）
5-1-2　高視認性区画線工	TDT600489	昼間_非リブ式(溶融式)【手間のみ】	ゼブラ_20cm 時間的制約受ける	m	隠岐	307			交替制4週7休（週休2日対応）
5-1-2　高視認性区画線工	TDT600491	昼間_非リブ式(溶融式)【手間のみ】	ゼブラ_20cm 時間的制約著しく受ける	m	本土	*3			交替制4週7休（週休2日対応）
5-1-2　高視認性区画線工	TDT600491	昼間_非リブ式(溶融式)【手間のみ】	ゼブラ_20cm 時間的制約著しく受ける	m	隠岐	327			交替制4週7休（週休2日対応）
5-1-2　高視認性区画線工	TDT600493	昼間_非リブ式(溶融式)【手間のみ】	ゼブラ_30cm 時間的制約なし	m	本土	*3			交替制4週7休（週休2日対応）
5-1-2　高視認性区画線工	TDT600493	昼間_非リブ式(溶融式)【手間のみ】	ゼブラ_30cm 時間的制約なし	m	隠岐	402			交替制4週7休（週休2日対応）
5-1-2　高視認性区画線工	TDT600495	昼間_非リブ式(溶融式)【手間のみ】	ゼブラ_30cm 時間的制約受ける	m	本土	*3			交替制4週7休（週休2日対応）
5-1-2　高視認性区画線工	TDT600495	昼間_非リブ式(溶融式)【手間のみ】	ゼブラ_30cm 時間的制約受ける	m	隠岐	423			交替制4週7休（週休2日対応）
5-1-2　高視認性区画線工	TDT600497	昼間_非リブ式(溶融式)【手間のみ】	ゼブラ_30cm 時間的制約著しく受ける	m	本土	*3			交替制4週7休（週休2日対応）
5-1-2　高視認性区画線工	TDT600497	昼間_非リブ式(溶融式)【手間のみ】	ゼブラ_30cm 時間的制約著しく受ける	m	隠岐	450			交替制4週7休（週休2日対応）
5-1-2　高視認性区画線工	TDT600499	昼間_非リブ式(溶融式)【手間のみ】	ゼブラ_45cm 時間的制約なし	m	本土	*3			交替制4週7休（週休2日対応）
5-1-2　高視認性区画線工	TDT600499	昼間_非リブ式(溶融式)【手間のみ】	ゼブラ_45cm 時間的制約なし	m	隠岐	459			交替制4週7休（週休2日対応）
5-1-2　高視認性区画線工	TDT600501	昼間_非リブ式(溶融式)【手間のみ】	ゼブラ_45cm 時間的制約受ける	m	本土	*3			交替制4週7休（週休2日対応）
5-1-2　高視認性区画線工	TDT600501	昼間_非リブ式(溶融式)【手間のみ】	ゼブラ_45cm 時間的制約受ける	m	隠岐	483			交替制4週7休（週休2日対応）
5-1-2　高視認性区画線工	TDT600503	昼間_非リブ式(溶融式)【手間のみ】	ゼブラ_45cm 時間的制約著しく受ける	m	本土	*3			交替制4週7休（週休2日対応）
5-1-2　高視認性区画線工	TDT600503	昼間_非リブ式(溶融式)【手間のみ】	ゼブラ_45cm 時間的制約著しく受ける	m	隠岐	515			交替制4週7休（週休2日対応）
5-1-2　高視認性区画線工	TDT600529	昼間_リブ式(溶融式)【手間のみ】	実線_15cm 時間的制約なし	m	本土	*3			交替制4週7休（週休2日対応）
5-1-2　高視認性区画線工	TDT600529	昼間_リブ式(溶融式)【手間のみ】	実線_15cm 時間的制約なし	m	隠岐	214			交替制4週7休（週休2日対応）
5-1-2　高視認性区画線工	TDT600531	昼間_リブ式(溶融式)【手間のみ】	実線_15cm 時間的制約受ける	m	本土	*3			交替制4週7休（週休2日対応）
5-1-2　高視認性区画線工	TDT600531	昼間_リブ式(溶融式)【手間のみ】	実線_15cm 時間的制約受ける	m	隠岐	225			交替制4週7休（週休2日対応）
5-1-2　高視認性区画線工	TDT600533	昼間_リブ式(溶融式)【手間のみ】	実線_15cm 時間的制約著しく受ける	m	本土	*3			交替制4週7休（週休2日対応）
5-1-2　高視認性区画線工	TDT600533	昼間_リブ式(溶融式)【手間のみ】	実線_15cm 時間的制約著しく受ける	m	隠岐	240			交替制4週7休（週休2日対応）
5-1-2　高視認性区画線工	TDT600535	昼間_リブ式(溶融式)【手間のみ】	実線_20cm 時間的制約なし	m	本土	*3			交替制4週7休（週休2日対応）
5-1-2　高視認性区画線工	TDT600535	昼間_リブ式(溶融式)【手間のみ】	実線_20cm 時間的制約なし	m	隠岐	247			交替制4週7休（週休2日対応）
5-1-2　高視認性区画線工	TDT600537	昼間_リブ式(溶融式)【手間のみ】	実線_20cm 時間的制約受ける	m	本土	*3			交替制4週7休（週休2日対応）
5-1-2　高視認性区画線工	TDT600537	昼間_リブ式(溶融式)【手間のみ】	実線_20cm 時間的制約受ける	m	隠岐	260			交替制4週7休（週休2日対応）
5-1-2　高視認性区画線工	TDT600539	昼間_リブ式(溶融式)【手間のみ】	実線_20cm 時間的制約著しく受ける	m	本土	*3			交替制4週7休（週休2日対応）
5-1-2　高視認性区画線工	TDT600539	昼間_リブ式(溶融式)【手間のみ】	実線_20cm 時間的制約著しく受ける	m	隠岐	277			交替制4週7休（週休2日対応）
5-1-2　高視認性区画線工	TDT600541	昼間_リブ式(溶融式)【手間のみ】	実線_30cm 時間的制約なし	m	本土	*3			交替制4週7休（週休2日対応）
5-1-2　高視認性区画線工	TDT600541	昼間_リブ式(溶融式)【手間のみ】	実線_30cm 時間的制約なし	m	隠岐	321			交替制4週7休（週休2日対応）
5-1-2　高視認性区画線工	TDT600543	昼間_リブ式(溶融式)【手間のみ】	実線_30cm 時間的制約受ける	m	本土	*3			交替制4週7休（週休2日対応）
5-1-2　高視認性区画線工	TDT600543	昼間_リブ式(溶融式)【手間のみ】	実線_30cm 時間的制約受ける	m	隠岐	338			交替制4週7休（週休2日対応）

分類	単価CD	名称	規格	単位	地区名	単価値	留意事項	海上輸送費記載番号	摘要
5-1-2　高視認性区画線工	TDT600545	昼間_リブ式(溶融式)【手間のみ】	実線_30cm 時間的制約著しく受ける	m	本土	*3			交替制4週7休（週休2日対応）
5-1-2　高視認性区画線工	TDT600545	昼間_リブ式(溶融式)【手間のみ】	実線_30cm 時間的制約著しく受ける	m	隠岐	360			交替制4週7休（週休2日対応）
5-1-2　高視認性区画線工	TDT600565	夜間_非リブ式(溶融式)【手間のみ】	実線_15cm 時間的制約なし	m	本土	*3			交替制4週7休（週休2日対応）
5-1-2　高視認性区画線工	TDT600565	夜間_非リブ式(溶融式)【手間のみ】	実線_15cm 時間的制約なし	m	隠岐	306			交替制4週7休（週休2日対応）
5-1-2　高視認性区画線工	TDT600567	夜間_非リブ式(溶融式)【手間のみ】	実線_15cm 時間的制約受ける	m	本土	*3			交替制4週7休（週休2日対応）
5-1-2　高視認性区画線工	TDT600567	夜間_非リブ式(溶融式)【手間のみ】	実線_15cm 時間的制約受ける	m	隠岐	323			交替制4週7休（週休2日対応）
5-1-2　高視認性区画線工	TDT600569	夜間_非リブ式(溶融式)【手間のみ】	実線_15cm 時間的制約著しく受ける	m	本土	*3			交替制4週7休（週休2日対応）
5-1-2　高視認性区画線工	TDT600569	夜間_非リブ式(溶融式)【手間のみ】	実線_15cm 時間的制約著しく受ける	m	隠岐	345			交替制4週7休（週休2日対応）
5-1-2　高視認性区画線工	TDT600571	夜間_非リブ式(溶融式)【手間のみ】	実線_20cm 時間的制約なし	m	本土	*3			交替制4週7休（週休2日対応）
5-1-2　高視認性区画線工	TDT600571	夜間_非リブ式(溶融式)【手間のみ】	実線_20cm 時間的制約なし	m	隠岐	353			交替制4週7休（週休2日対応）
5-1-2　高視認性区画線工	TDT600573	夜間_非リブ式(溶融式)【手間のみ】	実線_20cm 時間的制約受ける	m	本土	*3			交替制4週7休（週休2日対応）
5-1-2　高視認性区画線工	TDT600573	夜間_非リブ式(溶融式)【手間のみ】	実線_20cm 時間的制約受ける	m	隠岐	372			交替制4週7休（週休2日対応）
5-1-2　高視認性区画線工	TDT600575	夜間_非リブ式(溶融式)【手間のみ】	実線_20cm 時間的制約著しく受ける	m	本土	*3			交替制4週7休（週休2日対応）
5-1-2　高視認性区画線工	TDT600575	夜間_非リブ式(溶融式)【手間のみ】	実線_20cm 時間的制約著しく受ける	m	隠岐	398			交替制4週7休（週休2日対応）
5-1-2　高視認性区画線工	TDT600577	夜間_非リブ式(溶融式)【手間のみ】	実線_30cm 時間的制約なし	m	本土	*3			交替制4週7休（週休2日対応）
5-1-2　高視認性区画線工	TDT600577	夜間_非リブ式(溶融式)【手間のみ】	実線_30cm 時間的制約なし	m	隠岐	460			交替制4週7休（週休2日対応）
5-1-2　高視認性区画線工	TDT600579	夜間_非リブ式(溶融式)【手間のみ】	実線_30cm 時間的制約受ける	m	本土	*3			交替制4週7休（週休2日対応）
5-1-2　高視認性区画線工	TDT600579	夜間_非リブ式(溶融式)【手間のみ】	実線_30cm 時間的制約受ける	m	隠岐	484			交替制4週7休（週休2日対応）
5-1-2　高視認性区画線工	TDT600581	夜間_非リブ式(溶融式)【手間のみ】	実線_30cm 時間的制約著しく受ける	m	本土	*3			交替制4週7休（週休2日対応）
5-1-2　高視認性区画線工	TDT600581	夜間_非リブ式(溶融式)【手間のみ】	実線_30cm 時間的制約著しく受ける	m	隠岐	517			交替制4週7休（週休2日対応）
5-1-2　高視認性区画線工	TDT600583	夜間_非リブ式(溶融式)【手間のみ】	実線_45cm 時間的制約なし	m	本土	*3			交替制4週7休（週休2日対応）
5-1-2　高視認性区画線工	TDT600583	夜間_非リブ式(溶融式)【手間のみ】	実線_45cm 時間的制約なし	m	隠岐	543			交替制4週7休（週休2日対応）
5-1-2　高視認性区画線工	TDT600585	夜間_非リブ式(溶融式)【手間のみ】	実線_45cm 時間的制約受ける	m	本土	*3			交替制4週7休（週休2日対応）
5-1-2　高視認性区画線工	TDT600585	夜間_非リブ式(溶融式)【手間のみ】	実線_45cm 時間的制約受ける	m	隠岐	572			交替制4週7休（週休2日対応）
5-1-2　高視認性区画線工	TDT600587	夜間_非リブ式(溶融式)【手間のみ】	実線_45cm 時間的制約著しく受ける	m	本土	*3			交替制4週7休（週休2日対応）
5-1-2　高視認性区画線工	TDT600587	夜間_非リブ式(溶融式)【手間のみ】	実線_45cm 時間的制約著しく受ける	m	隠岐	611			交替制4週7休（週休2日対応）
5-1-2　高視認性区画線工	TDT600613	夜間_非リブ式(溶融式)【手間のみ】	ゼブラ_15cm 時間的制約なし	m	本土	*3			交替制4週7休（週休2日対応）
5-1-2　高視認性区画線工	TDT600613	夜間_非リブ式(溶融式)【手間のみ】	ゼブラ_15cm 時間的制約なし	m	隠岐	353			交替制4週7休（週休2日対応）
5-1-2　高視認性区画線工	TDT600615	夜間_非リブ式(溶融式)【手間のみ】	ゼブラ_15cm 時間的制約受ける	m	本土	*3			交替制4週7休（週休2日対応）
5-1-2　高視認性区画線工	TDT600615	夜間_非リブ式(溶融式)【手間のみ】	ゼブラ_15cm 時間的制約受ける	m	隠岐	372			交替制4週7休（週休2日対応）
5-1-2　高視認性区画線工	TDT600617	夜間_非リブ式(溶融式)【手間のみ】	ゼブラ_15cm 時間的制約著しく受ける	m	本土	*3			交替制4週7休（週休2日対応）
5-1-2　高視認性区画線工	TDT600617	夜間_非リブ式(溶融式)【手間のみ】	ゼブラ_15cm 時間的制約著しく受ける	m	隠岐	398			交替制4週7休（週休2日対応）
5-1-2　高視認性区画線工	TDT600619	夜間_非リブ式(溶融式)【手間のみ】	ゼブラ_20cm 時間的制約なし	m	本土	*3			交替制4週7休（週休2日対応）
5-1-2　高視認性区画線工	TDT600619	夜間_非リブ式(溶融式)【手間のみ】	ゼブラ_20cm 時間的制約なし	m	隠岐	418			交替制4週7休（週休2日対応）
5-1-2　高視認性区画線工	TDT600621	夜間_非リブ式(溶融式)【手間のみ】	ゼブラ_20cm 時間的制約受ける	m	本土	*3			交替制4週7休（週休2日対応）
5-1-2　高視認性区画線工	TDT600621	夜間_非リブ式(溶融式)【手間のみ】	ゼブラ_20cm 時間的制約受ける	m	隠岐	440			交替制4週7休（週休2日対応）
5-1-2　高視認性区画線工	TDT600623	夜間_非リブ式(溶融式)【手間のみ】	ゼブラ_20cm 時間的制約著しく受ける	m	本土	*3			交替制4週7休（週休2日対応）
5-1-2　高視認性区画線工	TDT600623	夜間_非リブ式(溶融式)【手間のみ】	ゼブラ_20cm 時間的制約著しく受ける	m	隠岐	470			交替制4週7休（週休2日対応）
5-1-2　高視認性区画線工	TDT600625	夜間_非リブ式(溶融式)【手間のみ】	ゼブラ_30cm 時間的制約なし	m	本土	*3			交替制4週7休（週休2日対応）
5-1-2　高視認性区画線工	TDT600625	夜間_非リブ式(溶融式)【手間のみ】	ゼブラ_30cm 時間的制約なし	m	隠岐	574			交替制4週7休（週休2日対応）
5-1-2　高視認性区画線工	TDT600627	夜間_非リブ式(溶融式)【手間のみ】	ゼブラ_30cm 時間的制約受ける	m	本土	*3			交替制4週7休（週休2日対応）
5-1-2　高視認性区画線工	TDT600627	夜間_非リブ式(溶融式)【手間のみ】	ゼブラ_30cm 時間的制約受ける	m	隠岐	605			交替制4週7休（週休2日対応）
5-1-2　高視認性区画線工	TDT600629	夜間_非リブ式(溶融式)【手間のみ】	ゼブラ_30cm 時間的制約著しく受ける	m	本土	*3			交替制4週7休（週休2日対応）
5-1-2　高視認性区画線工	TDT600629	夜間_非リブ式(溶融式)【手間のみ】	ゼブラ_30cm 時間的制約著しく受ける	m	隠岐	647			交替制4週7休（週休2日対応）
5-1-2　高視認性区画線工	TDT600631	夜間_非リブ式(溶融式)【手間のみ】	ゼブラ_45cm 時間的制約なし	m	本土	*3			交替制4週7休（週休2日対応）
5-1-2　高視認性区画線工	TDT600631	夜間_非リブ式(溶融式)【手間のみ】	ゼブラ_45cm 時間的制約なし	m	隠岐	657			交替制4週7休（週休2日対応）

分類	単価CD	名称	規格	単位	地区名	単価値	留意事項	海上輸送費記載番号	摘要
5-1-2　高視認性区画線工	TDT600633	夜間_非リブ式(溶融式)【手間のみ】	ゼブラ_45cm 時間的制約受ける	m	本土	*3			交替制4週7休（週休2日対応）
5-1-2　高視認性区画線工	TDT600633	夜間_非リブ式(溶融式)【手間のみ】	ゼブラ_45cm 時間的制約受ける	m	隠岐	692			交替制4週7休（週休2日対応）
5-1-2　高視認性区画線工	TDT600635	夜間_非リブ式(溶融式)【手間のみ】	ゼブラ_45cm 時間的制約著しく受ける	m	本土	*3			交替制4週7休（週休2日対応）
5-1-2　高視認性区画線工	TDT600635	夜間_非リブ式(溶融式)【手間のみ】	ゼブラ_45cm 時間的制約著しく受ける	m	隠岐	739			交替制4週7休（週休2日対応）
5-1-2　高視認性区画線工	TDT600661	夜間_リブ式(溶融式)【手間のみ】	実線_15cm 時間的制約なし	m	本土	*3			交替制4週7休（週休2日対応）
5-1-2　高視認性区画線工	TDT600661	夜間_リブ式(溶融式)【手間のみ】	実線_15cm 時間的制約なし	m	隠岐	306			交替制4週7休（週休2日対応）
5-1-2　高視認性区画線工	TDT600663	夜間_リブ式(溶融式)【手間のみ】	実線_15cm 時間的制約受ける	m	本土	*3			交替制4週7休（週休2日対応）
5-1-2　高視認性区画線工	TDT600663	夜間_リブ式(溶融式)【手間のみ】	実線_15cm 時間的制約受ける	m	隠岐	323			交替制4週7休（週休2日対応）
5-1-2　高視認性区画線工	TDT600665	夜間_リブ式(溶融式)【手間のみ】	実線_15cm 時間的制約著しく受ける	m	本土	*3			交替制4週7休（週休2日対応）
5-1-2　高視認性区画線工	TDT600665	夜間_リブ式(溶融式)【手間のみ】	実線_15cm 時間的制約著しく受ける	m	隠岐	345			交替制4週7休（週休2日対応）
5-1-2　高視認性区画線工	TDT600667	夜間_リブ式(溶融式)【手間のみ】	実線_20cm 時間的制約なし	m	本土	*3			交替制4週7休（週休2日対応）
5-1-2　高視認性区画線工	TDT600667	夜間_リブ式(溶融式)【手間のみ】	実線_20cm 時間的制約なし	m	隠岐	353			交替制4週7休（週休2日対応）
5-1-2　高視認性区画線工	TDT600669	夜間_リブ式(溶融式)【手間のみ】	実線_20cm 時間的制約受ける	m	本土	*3			交替制4週7休（週休2日対応）
5-1-2　高視認性区画線工	TDT600669	夜間_リブ式(溶融式)【手間のみ】	実線_20cm 時間的制約受ける	m	隠岐	372			交替制4週7休（週休2日対応）
5-1-2　高視認性区画線工	TDT600671	夜間_リブ式(溶融式)【手間のみ】	実線_20cm 時間的制約著しく受ける	m	本土	*3			交替制4週7休（週休2日対応）
5-1-2　高視認性区画線工	TDT600671	夜間_リブ式(溶融式)【手間のみ】	実線_20cm 時間的制約著しく受ける	m	隠岐	398			交替制4週7休（週休2日対応）
5-1-2　高視認性区画線工	TDT600673	夜間_リブ式(溶融式)【手間のみ】	実線_30cm 時間的制約なし	m	本土	*3			交替制4週7休（週休2日対応）
5-1-2　高視認性区画線工	TDT600673	夜間_リブ式(溶融式)【手間のみ】	実線_30cm 時間的制約なし	m	隠岐	460			交替制4週7休（週休2日対応）
5-1-2　高視認性区画線工	TDT600675	夜間_リブ式(溶融式)【手間のみ】	実線_30cm 時間的制約受ける	m	本土	*3			交替制4週7休（週休2日対応）
5-1-2　高視認性区画線工	TDT600675	夜間_リブ式(溶融式)【手間のみ】	実線_30cm 時間的制約受ける	m	隠岐	484			交替制4週7休（週休2日対応）
5-1-2　高視認性区画線工	TDT600677	夜間_リブ式(溶融式)【手間のみ】	実線_30cm 時間的制約著しく受ける	m	本土	*3			交替制4週7休（週休2日対応）
5-1-2　高視認性区画線工	TDT600677	夜間_リブ式(溶融式)【手間のみ】	実線_30cm 時間的制約著しく受ける	m	隠岐	517			交替制4週7休（週休2日対応）
5-1-2　高視認性区画線工	TDT600697	昼間_高視認性区画線消去【手間のみ】	削り取り式_15cm換算 時間的制約なし	m	本土	*3			交替制4週7休（週休2日対応）
5-1-2　高視認性区画線工	TDT600697	昼間_高視認性区画線消去【手間のみ】	削り取り式_15cm換算 時間的制約なし	m	隠岐	438			交替制4週7休（週休2日対応）
5-1-2　高視認性区画線工	TDT600699	昼間_高視認性区画線消去【手間のみ】	削り取り式_15cm換算 時間的制約受ける	m	本土	*3			交替制4週7休（週休2日対応）
5-1-2　高視認性区画線工	TDT600699	昼間_高視認性区画線消去【手間のみ】	削り取り式_15cm換算 時間的制約受ける	m	隠岐	463			交替制4週7休（週休2日対応）
5-1-2　高視認性区画線工	TDT600701	昼間_高視認性区画線消去【手間のみ】	削り取り式_15cm換算 時間的制約著しく受ける	m	本土	*3			交替制4週7休（週休2日対応）
5-1-2　高視認性区画線工	TDT600701	昼間_高視認性区画線消去【手間のみ】	削り取り式_15cm換算 時間的制約著しく受ける	m	隠岐	497			交替制4週7休（週休2日対応）
5-1-2　高視認性区画線工	TDT600709	夜間_高視認性区画線消去【手間のみ】	削り取り式_15cm換算 時間的制約なし	m	本土	*3			交替制4週7休（週休2日対応）
5-1-2　高視認性区画線工	TDT600709	夜間_高視認性区画線消去【手間のみ】	削り取り式_15cm換算 時間的制約なし	m	隠岐	647			交替制4週7休（週休2日対応）
5-1-2　高視認性区画線工	TDT600711	夜間_高視認性区画線消去【手間のみ】	削り取り式_15cm換算 時間的制約受ける	m	本土	*3			交替制4週7休（週休2日対応）
5-1-2　高視認性区画線工	TDT600711	夜間_高視認性区画線消去【手間のみ】	削り取り式_15cm換算 時間的制約受ける	m	隠岐	685			交替制4週7休（週休2日対応）
5-1-2　高視認性区画線工	TDT600713	夜間_高視認性区画線消去【手間のみ】	削り取り式_15cm換算 時間的制約著しく受ける	m	本土	*3			交替制4週7休（週休2日対応）
5-1-2　高視認性区画線工	TDT600713	夜間_高視認性区画線消去【手間のみ】	削り取り式_15cm換算 時間的制約著しく受ける	m	隠岐	735			交替制4週7休（週休2日対応）
5-1-3　排水構造物工	TDT600721	昼間_U型側溝【手間のみ】	L=600_60kg/個以下 時間的制約なし	m	本土	*3			交替制4週7休（週休2日対応）
5-1-3　排水構造物工	TDT600721	昼間_U型側溝【手間のみ】	L=600_60kg/個以下 時間的制約なし	m	隠岐	3,259			交替制4週7休（週休2日対応）
5-1-3　排水構造物工	TDT600723	昼間_U型側溝【手間のみ】	L=600_60を超え300kg/個以下 時間的制約なし	m	本土	*3			交替制4週7休（週休2日対応）
5-1-3　排水構造物工	TDT600723	昼間_U型側溝【手間のみ】	L=600_60を超え300kg/個以下 時間的制約なし	m	隠岐	5,021			交替制4週7休（週休2日対応）
5-1-3　排水構造物工	TDT600725	昼間_U型側溝【手間のみ】	L=2000_1000kg/個以下 時間的制約なし	m	本土	*3			交替制4週7休（週休2日対応）
5-1-3　排水構造物工	TDT600725	昼間_U型側溝【手間のみ】	L=2000_1000kg/個以下 時間的制約なし	m	隠岐	3,172			交替制4週7休（週休2日対応）
5-1-3　排水構造物工	TDT600727	昼間_U型側溝【手間のみ】	L=2000_1000を超え2000kg/個以下 時間的制約なし	m	本土	*3			交替制4週7休（週休2日対応）
5-1-3　排水構造物工	TDT600727	昼間_U型側溝【手間のみ】	L=2000_1000を超え2000kg/個以下 時間的制約なし	m	隠岐	4,967			交替制4週7休（週休2日対応）
5-1-3　排水構造物工	TDT600729	昼間_U型側溝【手間のみ】	L=2000_2000を超え2900kg/個以下 時間的制約なし	m	本土	*3			交替制4週7休（週休2日対応）
5-1-3　排水構造物工	TDT600729	昼間_U型側溝【手間のみ】	L=2000_2000を超え2900kg/個以下 時間的制約なし	m	隠岐	6,584			交替制4週7休（週休2日対応）
5-1-3　排水構造物工	TDT600731	昼間_U型側溝【手間のみ】	L=600_60kg/個以下 時間的制約受ける	m	本土	*3			交替制4週7休（週休2日対応）
5-1-3　排水構造物工	TDT600731	昼間_U型側溝【手間のみ】	L=600_60kg/個以下 時間的制約受ける	m	隠岐	3,455			交替制4週7休（週休2日対応）

分類	単価CD	名称	規格	単位	地区名	単価値	留意事項	海上輸送費記載番号	摘要
5-1-3　排水構造物工	TDT600733	昼間_U型側溝【手間のみ】	L=600_60を超え300kg/個以下 時間的制約受ける	m	本土	*3			交替制4週7休（週休2日対応）
5-1-3　排水構造物工	TDT600733	昼間_U型側溝【手間のみ】	L=600_60を超え300kg/個以下 時間的制約受ける	m	隠岐	5,249			交替制4週7休（週休2日対応）
5-1-3　排水構造物工	TDT600735	昼間_U型側溝【手間のみ】	L=2000_1000kg/個以下 時間的制約受ける	m	本土	*3			交替制4週7休（週休2日対応）
5-1-3　排水構造物工	TDT600735	昼間_U型側溝【手間のみ】	L=2000_1000kg/個以下 時間的制約受ける	m	隠岐	3,316			交替制4週7休（週休2日対応）
5-1-3　排水構造物工	TDT600737	昼間_U型側溝【手間のみ】	L=2000_1000を超え2000kg/個以下 時間的制約受ける	m	本土	*3			交替制4週7休（週休2日対応）
5-1-3　排水構造物工	TDT600737	昼間_U型側溝【手間のみ】	L=2000_1000を超え2000kg/個以下 時間的制約受ける	m	隠岐	5,182			交替制4週7休（週休2日対応）
5-1-3　排水構造物工	TDT600739	昼間_U型側溝【手間のみ】	L=2000_2000を超え2900kg/個以下 時間的制約受ける	m	本土	*3			交替制4週7休（週休2日対応）
5-1-3　排水構造物工	TDT600739	昼間_U型側溝【手間のみ】	L=2000_2000を超え2900kg/個以下 時間的制約受ける	m	隠岐	6,857			交替制4週7休（週休2日対応）
5-1-3　排水構造物工	TDT600741	昼間_U型側溝【手間のみ】	L=600_60kg/個以下 時間的制約著しく受ける	m	本土	*3			交替制4週7休（週休2日対応）
5-1-3　排水構造物工	TDT600741	昼間_U型側溝【手間のみ】	L=600_60kg/個以下 時間的制約著しく受ける	m	隠岐	3,716			交替制4週7休（週休2日対応）
5-1-3　排水構造物工	TDT600743	昼間_U型側溝【手間のみ】	L=600_60を超え300kg/個以下 時間的制約著しく受ける	m	本土	*3			交替制4週7休（週休2日対応）
5-1-3　排水構造物工	TDT600743	昼間_U型側溝【手間のみ】	L=600_60を超え300kg/個以下 時間的制約著しく受ける	m	隠岐	5,553			交替制4週7休（週休2日対応）
5-1-3　排水構造物工	TDT600745	昼間_U型側溝【手間のみ】	L=2000_1000kg/個以下 時間的制約著しく受ける	m	本土	*3			交替制4週7休（週休2日対応）
5-1-3　排水構造物工	TDT600745	昼間_U型側溝【手間のみ】	L=2000_1000kg/個以下 時間的制約著しく受ける	m	隠岐	3,509			交替制4週7休（週休2日対応）
5-1-3　排水構造物工	TDT600747	昼間_U型側溝【手間のみ】	L=2000_1000を超え2000kg/個以下 時間的制約著しく受ける	m	本土	*3			交替制4週7休（週休2日対応）
5-1-3　排水構造物工	TDT600747	昼間_U型側溝【手間のみ】	L=2000_1000を超え2000kg/個以下 時間的制約著しく受ける	m	隠岐	5,469			交替制4週7休（週休2日対応）
5-1-3　排水構造物工	TDT600749	昼間_U型側溝【手間のみ】	L=2000_2000を超え2900kg/個以下 時間的制約著しく受ける	m	本土	*3			交替制4週7休（週休2日対応）
5-1-3　排水構造物工	TDT600749	昼間_U型側溝【手間のみ】	L=2000_2000を超え2900kg/個以下 時間的制約著しく受ける	m	隠岐	7,222			交替制4週7休（週休2日対応）
5-1-3　排水構造物工	TDT600751	夜間_U型側溝【手間のみ】	L=600_60kg/個以下 時間的制約なし	m	本土	*3			交替制4週7休（週休2日対応）
5-1-3　排水構造物工	TDT600751	夜間_U型側溝【手間のみ】	L=600_60kg/個以下 時間的制約なし	m	隠岐	4,889			交替制4週7休（週休2日対応）
5-1-3　排水構造物工	TDT600753	夜間_U型側溝【手間のみ】	L=600_60を超え300kg/個以下 時間的制約なし	m	本土	*3			交替制4週7休（週休2日対応）
5-1-3　排水構造物工	TDT600753	夜間_U型側溝【手間のみ】	L=600_60を超え300kg/個以下 時間的制約なし	m	隠岐	7,239			交替制4週7休（週休2日対応）
5-1-3　排水構造物工	TDT600755	夜間_U型側溝【手間のみ】	L=2000_1000kg/個以下 時間的制約なし	m	本土	*3			交替制4週7休（週休2日対応）
5-1-3　排水構造物工	TDT600755	夜間_U型側溝【手間のみ】	L=2000_1000kg/個以下 時間的制約なし	m	隠岐	4,576			交替制4週7休（週休2日対応）
5-1-3　排水構造物工	TDT600757	夜間_U型側溝【手間のみ】	L=2000_1000を超え2000kg/個以下 時間的制約なし	m	本土	*3			交替制4週7休（週休2日対応）
5-1-3　排水構造物工	TDT600757	夜間_U型側溝【手間のみ】	L=2000_1000を超え2000kg/個以下 時間的制約なし	m	隠岐	7,127			交替制4週7休（週休2日対応）
5-1-3　排水構造物工	TDT600759	夜間_U型側溝【手間のみ】	L=2000_2000を超え2900kg/個以下 時間的制約なし	m	本土	*3			交替制4週7休（週休2日対応）
5-1-3　排水構造物工	TDT600759	夜間_U型側溝【手間のみ】	L=2000_2000を超え2900kg/個以下 時間的制約なし	m	隠岐	9,395			交替制4週7休（週休2日対応）
5-1-3　排水構造物工	TDT600761	夜間_U型側溝【手間のみ】	L=600_60kg/個以下 時間的制約受ける	m	本土	*3			交替制4週7休（週休2日対応）
5-1-3　排水構造物工	TDT600761	夜間_U型側溝【手間のみ】	L=600_60kg/個以下 時間的制約受ける	m	隠岐	5,183			交替制4週7休（週休2日対応）
5-1-3　排水構造物工	TDT600763	夜間_U型側溝【手間のみ】	L=600_60を超え300kg/個以下 時間的制約受ける	m	本土	*3			交替制4週7休（週休2日対応）
5-1-3　排水構造物工	TDT600763	夜間_U型側溝【手間のみ】	L=600_60を超え300kg/個以下 時間的制約受ける	m	隠岐	7,581			交替制4週7休（週休2日対応）
5-1-3　排水構造物工	TDT600765	夜間_U型側溝【手間のみ】	L=2000_1000kg/個以下 時間的制約受ける	m	本土	*3			交替制4週7休（週休2日対応）
5-1-3　排水構造物工	TDT600765	夜間_U型側溝【手間のみ】	L=2000_1000kg/個以下 時間的制約受ける	m	隠岐	4,792			交替制4週7休（週休2日対応）
5-1-3　排水構造物工	TDT600767	夜間_U型側溝【手間のみ】	L=2000_1000を超え2000kg/個以下 時間的制約受ける	m	本土	*3			交替制4週7休（週休2日対応）
5-1-3　排水構造物工	TDT600767	夜間_U型側溝【手間のみ】	L=2000_1000を超え2000kg/個以下 時間的制約受ける	m	隠岐	7,450			交替制4週7休（週休2日対応）
5-1-3　排水構造物工	TDT600769	夜間_U型側溝【手間のみ】	L=2000_2000を超え2900kg/個以下 時間的制約受ける	m	本土	*3			交替制4週7休（週休2日対応）
5-1-3　排水構造物工	TDT600769	夜間_U型側溝【手間のみ】	L=2000_2000を超え2900kg/個以下 時間的制約受ける	m	隠岐	9,801			交替制4週7休（週休2日対応）
5-1-3　排水構造物工	TDT600771	夜間_U型側溝【手間のみ】	L=600_60kg/個以下 時間的制約著しく受ける	m	本土	*3			交替制4週7休（週休2日対応）
5-1-3　排水構造物工	TDT600771	夜間_U型側溝【手間のみ】	L=600_60kg/個以下 時間的制約著しく受ける	m	隠岐	5,574			交替制4週7休（週休2日対応）
5-1-3　排水構造物工	TDT600773	夜間_U型側溝【手間のみ】	L=600_60を超え300kg/個以下 時間的制約著しく受ける	m	本土	*3			交替制4週7休（週休2日対応）
5-1-3　排水構造物工	TDT600773	夜間_U型側溝【手間のみ】	L=600_60を超え300kg/個以下 時間的制約著しく受ける	m	隠岐	8,037			交替制4週7休（週休2日対応）
5-1-3　排水構造物工	TDT600775	夜間_U型側溝【手間のみ】	L=2000_1000kg/個以下 時間的制約著しく受ける	m	本土	*3			交替制4週7休（週休2日対応）
5-1-3　排水構造物工	TDT600775	夜間_U型側溝【手間のみ】	L=2000_1000kg/個以下 時間的制約著しく受ける	m	隠岐	5,080			交替制4週7休（週休2日対応）
5-1-3　排水構造物工	TDT600777	夜間_U型側溝【手間のみ】	L=2000_1000を超え2000kg/個以下 時間的制約著しく受ける	m	本土	*3			交替制4週7休（週休2日対応）
5-1-3　排水構造物工	TDT600777	夜間_U型側溝【手間のみ】	L=2000_1000を超え2000kg/個以下 時間的制約著しく受ける	m	隠岐	7,880			交替制4週7休（週休2日対応）

分類	単価CD	名称	規格	単位	地区名	単価値	留意事項	海上輸送費記載番号	摘要
5-1-3　排水構造物工	TDT600779	夜間_U型側溝【手間のみ】	L=2000_2000を超え2900kg/個以下 時間的制約著しく受ける	m	本土	*3			交替制4週7休（週休2日対応）
5-1-3　排水構造物工	TDT600779	夜間_U型側溝【手間のみ】	L=2000_2000を超え2900kg/個以下 時間的制約著しく受ける	m	隠岐	10,340			交替制4週7休（週休2日対応）
5-1-3　排水構造物工	TDT600781	昼間_自由勾配側溝【手間のみ】	L=2000_1000kg/個以下 時間的制約なし	m	本土	*3			交替制4週7休（週休2日対応）
5-1-3　排水構造物工	TDT600781	昼間_自由勾配側溝【手間のみ】	L=2000_1000kg/個以下 時間的制約なし	m	隠岐	4,826			交替制4週7休（週休2日対応）
5-1-3　排水構造物工	TDT600783	昼間_自由勾配側溝【手間のみ】	L=2000_1000を超え2000/個以下 時間的制約なし	m	本土	*3			交替制4週7休（週休2日対応）
5-1-3　排水構造物工	TDT600783	昼間_自由勾配側溝【手間のみ】	L=2000_1000を超え2000/個以下 時間的制約なし	m	隠岐	6,225			交替制4週7休（週休2日対応）
5-1-3　排水構造物工	TDT600785	昼間_自由勾配側溝【手間のみ】	L=2000_2000を超え2900kg/個以下 時間的制約なし	m	本土	*3			交替制4週7休（週休2日対応）
5-1-3　排水構造物工	TDT600785	昼間_自由勾配側溝【手間のみ】	L=2000_2000を超え2900kg/個以下 時間的制約なし	m	隠岐	6,989			交替制4週7休（週休2日対応）
5-1-3　排水構造物工	TDT600787	昼間_自由勾配側溝【手間のみ】	L=2000_1000kg/個以下 時間的制約受ける	m	本土	*3			交替制4週7休（週休2日対応）
5-1-3　排水構造物工	TDT600787	昼間_自由勾配側溝【手間のみ】	L=2000_1000kg/個以下 時間的制約受ける	m	隠岐	5,046			交替制4週7休（週休2日対応）
5-1-3　排水構造物工	TDT600789	昼間_自由勾配側溝【手間のみ】	L=2000_1000を超え2000/個以下 時間的制約受ける	m	本土	*3			交替制4週7休（週休2日対応）
5-1-3　排水構造物工	TDT600789	昼間_自由勾配側溝【手間のみ】	L=2000_1000を超え2000/個以下 時間的制約受ける	m	隠岐	6,494			交替制4週7休（週休2日対応）
5-1-3　排水構造物工	TDT600791	昼間_自由勾配側溝【手間のみ】	L=2000_2000を超え2900kg/個以下 時間的制約受ける	m	本土	*3			交替制4週7休（週休2日対応）
5-1-3　排水構造物工	TDT600791	昼間_自由勾配側溝【手間のみ】	L=2000_2000を超え2900kg/個以下 時間的制約受ける	m	隠岐	7,280			交替制4週7休（週休2日対応）
5-1-3　排水構造物工	TDT600793	昼間_自由勾配側溝【手間のみ】	L=2000_1000kg/個以下 時間的制約著しく受ける	m	本土	*3			交替制4週7休（週休2日対応）
5-1-3　排水構造物工	TDT600793	昼間_自由勾配側溝【手間のみ】	L=2000_1000kg/個以下 時間的制約著しく受ける	m	隠岐	5,338			交替制4週7休（週休2日対応）
5-1-3　排水構造物工	TDT600795	昼間_自由勾配側溝【手間のみ】	L=2000_1000を超え2000/個以下 時間的制約著しく受ける	m	本土	*3			交替制4週7休（週休2日対応）
5-1-3　排水構造物工	TDT600795	昼間_自由勾配側溝【手間のみ】	L=2000_1000を超え2000/個以下 時間的制約著しく受ける	m	隠岐	6,854			交替制4週7休（週休2日対応）
5-1-3　排水構造物工	TDT600797	昼間_自由勾配側溝【手間のみ】	L=2000_2000を超え2900kg/個以下 時間的制約著しく受ける	m	本土	*3			交替制4週7休（週休2日対応）
5-1-3　排水構造物工	TDT600797	昼間_自由勾配側溝【手間のみ】	L=2000_2000を超え2900kg/個以下 時間的制約著しく受ける	m	隠岐	7,667			交替制4週7休（週休2日対応）
5-1-3　排水構造物工	TDT600799	夜間_自由勾配側溝【手間のみ】	L=2000_1000kg/個以下 時間的制約なし	m	本土	*3			交替制4週7休（週休2日対応）
5-1-3　排水構造物工	TDT600799	夜間_自由勾配側溝【手間のみ】	L=2000_1000kg/個以下 時間的制約なし	m	隠岐	6,961			交替制4週7休（週休2日対応）
5-1-3　排水構造物工	TDT600801	夜間_自由勾配側溝【手間のみ】	L=2000_1000を超え2000/個以下 時間的制約なし	m	本土	*3			交替制4週7休（週休2日対応）
5-1-3　排水構造物工	TDT600801	夜間_自由勾配側溝【手間のみ】	L=2000_1000を超え2000/個以下 時間的制約なし	m	隠岐	8,932			交替制4週7休（週休2日対応）
5-1-3　排水構造物工	TDT600803	夜間_自由勾配側溝【手間のみ】	L=2000_2000を超え2900kg/個以下 時間的制約なし	m	本土	*3			交替制4週7休（週休2日対応）
5-1-3　排水構造物工	TDT600803	夜間_自由勾配側溝【手間のみ】	L=2000_2000を超え2900kg/個以下 時間的制約なし	m	隠岐	9,972			交替制4週7休（週休2日対応）
5-1-3　排水構造物工	TDT600805	夜間_自由勾配側溝【手間のみ】	L=2000_1000kg/個以下 時間的制約受ける	m	本土	*3			交替制4週7休（週休2日対応）
5-1-3　排水構造物工	TDT600805	夜間_自由勾配側溝【手間のみ】	L=2000_1000kg/個以下 時間的制約受ける	m	隠岐	7,290			交替制4週7休（週休2日対応）
5-1-3　排水構造物工	TDT600807	夜間_自由勾配側溝【手間のみ】	L=2000_1000を超え2000/個以下 時間的制約受ける	m	本土	*3			交替制4週7休（週休2日対応）
5-1-3　排水構造物工	TDT600807	夜間_自由勾配側溝【手間のみ】	L=2000_1000を超え2000/個以下 時間的制約受ける	m	隠岐	9,336			交替制4週7休（週休2日対応）
5-1-3　排水構造物工	TDT600809	夜間_自由勾配側溝【手間のみ】	L=2000_2000を超え2900kg/個以下 時間的制約受ける	m	本土	*3			交替制4週7休（週休2日対応）
5-1-3　排水構造物工	TDT600809	夜間_自由勾配側溝【手間のみ】	L=2000_2000を超え2900kg/個以下 時間的制約受ける	m	隠岐	10,400			交替制4週7休（週休2日対応）
5-1-3　排水構造物工	TDT600811	夜間_自由勾配側溝【手間のみ】	L=2000_1000kg/個以下 時間的制約著しく受ける	m	本土	*3			交替制4週7休（週休2日対応）
5-1-3　排水構造物工	TDT600811	夜間_自由勾配側溝【手間のみ】	L=2000_1000kg/個以下 時間的制約著しく受ける	m	隠岐	7,728			交替制4週7休（週休2日対応）
5-1-3　排水構造物工	TDT600813	夜間_自由勾配側溝【手間のみ】	L=2000_1000を超え2000/個以下 時間的制約著しく受ける	m	本土	*3			交替制4週7休（週休2日対応）
5-1-3　排水構造物工	TDT600813	夜間_自由勾配側溝【手間のみ】	L=2000_1000を超え2000/個以下 時間的制約著しく受ける	m	隠岐	9,874			交替制4週7休（週休2日対応）
5-1-3　排水構造物工	TDT600815	夜間_自由勾配側溝【手間のみ】	L=2000_2000を超え2900kg/個以下 時間的制約著しく受ける	m	本土	*3			交替制4週7休（週休2日対応）
5-1-3　排水構造物工	TDT600815	夜間_自由勾配側溝【手間のみ】	L=2000_2000を超え2900kg/個以下 時間的制約著しく受ける	m	隠岐	10,990			交替制4週7休（週休2日対応）
5-1-3　排水構造物工	TDT600817	昼間_蓋版【手間のみ】	コンクリート・鋼製_40kg/枚以下 時間的制約なし	枚	本土	*3			交替制4週7休（週休2日対応）
5-1-3　排水構造物工	TDT600817	昼間_蓋版【手間のみ】	コンクリート・鋼製_40kg/枚以下 時間的制約なし	枚	隠岐	283			交替制4週7休（週休2日対応）
5-1-3　排水構造物工	TDT600819	昼間_蓋版【手間のみ】	コンクリート・鋼製_40を超え170kg/枚以下 時間的制約なし	枚	本土	*3			交替制4週7休（週休2日対応）
5-1-3　排水構造物工	TDT600819	昼間_蓋版【手間のみ】	コンクリート・鋼製_40を超え170kg/枚以下 時間的制約なし	枚	隠岐	726			交替制4週7休（週休2日対応）
5-1-3　排水構造物工	TDT600821	昼間_蓋版【手間のみ】	コンクリート・鋼製_40kg/枚以下 時間的制約受ける	枚	本土	*3			交替制4週7休（週休2日対応）
5-1-3　排水構造物工	TDT600821	昼間_蓋版【手間のみ】	コンクリート・鋼製_40kg/枚以下 時間的制約受ける	枚	隠岐	300			交替制4週7休（週休2日対応）
5-1-3　排水構造物工	TDT600823	昼間_蓋版【手間のみ】	コンクリート・鋼製_40を超え170kg/枚以下 時間的制約受ける	枚	本土	*3			交替制4週7休（週休2日対応）
5-1-3　排水構造物工	TDT600823	昼間_蓋版【手間のみ】	コンクリート・鋼製_40を超え170kg/枚以下 時間的制約受ける	枚	隠岐	755			交替制4週7休（週休2日対応）

分類	単価CD	名称	規格	単位	地区名	単価値	留意事項	海上輸送費記載番号	摘要
5-1-3　排水構造物工	TDT600825	昼間_蓋版【手間のみ】	コンクリート・鋼製_40kg/枚以下 時間的制約著しく受ける	枚	本土	*3			交替制4週7休（週休2日対応）
5-1-3　排水構造物工	TDT600825	昼間_蓋版【手間のみ】	コンクリート・鋼製_40kg/枚以下 時間的制約著しく受ける	枚	隠岐	323			交替制4週7休（週休2日対応）
5-1-3　排水構造物工	TDT600827	昼間_蓋版【手間のみ】	コンクリート・鋼製_40を超え170kg/枚以下 時間的制約著しく受ける	枚	本土	*3			交替制4週7休（週休2日対応）
5-1-3　排水構造物工	TDT600827	昼間_蓋版【手間のみ】	コンクリート・鋼製_40を超え170kg/枚以下 時間的制約著しく受ける	枚	隠岐	793			交替制4週7休（週休2日対応）
5-1-3　排水構造物工	TDT600829	夜間_蓋版【手間のみ】	コンクリート・鋼製_40kg/枚以下 時間的制約なし	枚	本土	*3			交替制4週7休（週休2日対応）
5-1-3　排水構造物工	TDT600829	夜間_蓋版【手間のみ】	コンクリート・鋼製_40kg/枚以下 時間的制約なし	枚	隠岐	425			交替制4週7休（週休2日対応）
5-1-3　排水構造物工	TDT600831	夜間_蓋版【手間のみ】	コンクリート・鋼製_40を超え170kg/枚以下 時間的制約なし	枚	本土	*3			交替制4週7休（週休2日対応）
5-1-3　排水構造物工	TDT600831	夜間_蓋版【手間のみ】	コンクリート・鋼製_40を超え170kg/枚以下 時間的制約なし	枚	隠岐	1,029			交替制4週7休（週休2日対応）
5-1-3　排水構造物工	TDT600833	夜間_蓋版【手間のみ】	コンクリート・鋼製_40kg/枚以下 時間的制約受ける	枚	本土	*3			交替制4週7休（週休2日対応）
5-1-3　排水構造物工	TDT600833	夜間_蓋版【手間のみ】	コンクリート・鋼製_40kg/枚以下 時間的制約受ける	枚	隠岐	450			交替制4週7休（週休2日対応）
5-1-3　排水構造物工	TDT600835	夜間_蓋版【手間のみ】	コンクリート・鋼製_40を超え170kg/枚以下 時間的制約受ける	枚	本土	*3			交替制4週7休（週休2日対応）
5-1-3　排水構造物工	TDT600835	夜間_蓋版【手間のみ】	コンクリート・鋼製_40を超え170kg/枚以下 時間的制約受ける	枚	隠岐	1,072			交替制4週7休（週休2日対応）
5-1-3　排水構造物工	TDT600837	夜間_蓋版【手間のみ】	コンクリート・鋼製_40kg/枚以下 時間的制約著しく受ける	枚	本土	*3			交替制4週7休（週休2日対応）
5-1-3　排水構造物工	TDT600837	夜間_蓋版【手間のみ】	コンクリート・鋼製_40kg/枚以下 時間的制約著しく受ける	枚	隠岐	484			交替制4週7休（週休2日対応）
5-1-3　排水構造物工	TDT600839	夜間_蓋版【手間のみ】	コンクリート・鋼製_40を超え170kg/枚以下 時間的制約著しく受ける	枚	本土	*3			交替制4週7休（週休2日対応）
5-1-3　排水構造物工	TDT600839	夜間_蓋版【手間のみ】	コンクリート・鋼製_40を超え170kg/枚以下 時間的制約著しく受ける	枚	隠岐	1,130			交替制4週7休（週休2日対応）
5-1-4　ｺﾝｸﾘｰﾄﾌﾞﾛｯｸ積工	TDT600865	昼間_ブロック積工【手間のみ】	時間的制約なし	m2	本土	*3			交替制4週7休（週休2日対応）
5-1-4　ｺﾝｸﾘｰﾄﾌﾞﾛｯｸ積工	TDT600865	昼間_ブロック積工【手間のみ】	時間的制約なし	m2	隠岐	11,560			交替制4週7休（週休2日対応）
5-1-4　ｺﾝｸﾘｰﾄﾌﾞﾛｯｸ積工	TDT600867	昼間_ブロック積工【手間のみ】	時間的制約受ける	m2	本土	*3			交替制4週7休（週休2日対応）
5-1-4　ｺﾝｸﾘｰﾄﾌﾞﾛｯｸ積工	TDT600867	昼間_ブロック積工【手間のみ】	時間的制約受ける	m2	隠岐	12,120			交替制4週7休（週休2日対応）
5-1-4　ｺﾝｸﾘｰﾄﾌﾞﾛｯｸ積工	TDT600869	昼間_ブロック積工【手間のみ】	時間的制約著しく受ける	m2	本土	*3			交替制4週7休（週休2日対応）
5-1-4　ｺﾝｸﾘｰﾄﾌﾞﾛｯｸ積工	TDT600869	昼間_ブロック積工【手間のみ】	時間的制約著しく受ける	m2	隠岐	12,850			交替制4週7休（週休2日対応）
5-1-4　ｺﾝｸﾘｰﾄﾌﾞﾛｯｸ積工	TDT600871	夜間_ブロック積工【手間のみ】	時間的制約なし	m2	本土	*3			交替制4週7休（週休2日対応）
5-1-4　ｺﾝｸﾘｰﾄﾌﾞﾛｯｸ積工	TDT600871	夜間_ブロック積工【手間のみ】	時間的制約なし	m2	隠岐	16,170			交替制4週7休（週休2日対応）
5-1-4　ｺﾝｸﾘｰﾄﾌﾞﾛｯｸ積工	TDT600873	夜間_ブロック積工【手間のみ】	時間的制約受ける	m2	本土	*3			交替制4週7休（週休2日対応）
5-1-4　ｺﾝｸﾘｰﾄﾌﾞﾛｯｸ積工	TDT600873	夜間_ブロック積工【手間のみ】	時間的制約受ける	m2	隠岐	17,010			交替制4週7休（週休2日対応）
5-1-4　ｺﾝｸﾘｰﾄﾌﾞﾛｯｸ積工	TDT600875	夜間_ブロック積工【手間のみ】	時間的制約著しく受ける	m2	本土	*3			交替制4週7休（週休2日対応）
5-1-4　ｺﾝｸﾘｰﾄﾌﾞﾛｯｸ積工	TDT600875	夜間_ブロック積工【手間のみ】	時間的制約著しく受ける	m2	隠岐	18,120			交替制4週7休（週休2日対応）
5-1-5　橋梁塗装工	TDT600877	昼間_新橋・新橋継手部共通【材工共】	素地調整_動力工具処理 時間的制約なし	m2	本土	*3			交替制4週7休（週休2日対応）
5-1-5　橋梁塗装工	TDT600877	昼間_新橋・新橋継手部共通【材工共】	素地調整_動力工具処理 時間的制約なし	m2	隠岐	3,750			交替制4週7休（週休2日対応）
5-1-5　橋梁塗装工	TDT600879	昼間_新橋・新橋継手部共通【材工共】	素地調整_動力工具処理 時間的制約受ける	m2	本土	*3			交替制4週7休（週休2日対応）
5-1-5　橋梁塗装工	TDT600879	昼間_新橋・新橋継手部共通【材工共】	素地調整_動力工具処理 時間的制約受ける	m2	隠岐	3,975			交替制4週7休（週休2日対応）
5-1-5　橋梁塗装工	TDT600881	昼間_新橋・新橋継手部共通【材工共】	素地調整_動力工具処理 時間的制約著しく受ける	m2	本土	*3			交替制4週7休（週休2日対応）
5-1-5　橋梁塗装工	TDT600881	昼間_新橋・新橋継手部共通【材工共】	素地調整_動力工具処理 時間的制約著しく受ける	m2	隠岐	4,275			交替制4週7休（週休2日対応）
5-1-5　橋梁塗装工	TDT600883	昼間_新橋・新橋継手部共通【材工共】	素地調整_ブラスト処理 時間的制約なし	m2	本土	*3			交替制4週7休（週休2日対応）
5-1-5　橋梁塗装工	TDT600883	昼間_新橋・新橋継手部共通【材工共】	素地調整_ブラスト処理 時間的制約なし	m2	隠岐	7,369			交替制4週7休（週休2日対応）
5-1-5　橋梁塗装工	TDT600885	昼間_新橋・新橋継手部共通【材工共】	素地調整_ブラスト処理 時間的制約受ける	m2	本土	*3			交替制4週7休（週休2日対応）
5-1-5　橋梁塗装工	TDT600885	昼間_新橋・新橋継手部共通【材工共】	素地調整_ブラスト処理 時間的制約受ける	m2	隠岐	7,623			交替制4週7休（週休2日対応）
5-1-5　橋梁塗装工	TDT600887	昼間_新橋・新橋継手部共通【材工共】	素地調整_ブラスト処理 時間的制約著しく受ける	m2	本土	*3			交替制4週7休（週休2日対応）
5-1-5　橋梁塗装工	TDT600887	昼間_新橋・新橋継手部共通【材工共】	素地調整_ブラスト処理 時間的制約著しく受ける	m2	隠岐	7,959			交替制4週7休（週休2日対応）
5-1-5　橋梁塗装工	TDT600889	昼間_新橋・新橋継手部共通【材工共】	素地調整_研削材及びケレンかす回収・積込 時間的制約なし	m2	本土	*3			交替制4週7休（週休2日対応）
5-1-5　橋梁塗装工	TDT600889	昼間_新橋・新橋継手部共通【材工共】	素地調整_研削材及びケレンかす回収・積込 時間的制約なし	m2	隠岐	3,130			交替制4週7休（週休2日対応）
5-1-5　橋梁塗装工	TDT600891	昼間_新橋・新橋継手部共通【材工共】	素地調整_研削材及びケレンかす回収・積込 時間的制約受ける	m2	本土	*3			交替制4週7休（週休2日対応）
5-1-5　橋梁塗装工	TDT600891	昼間_新橋・新橋継手部共通【材工共】	素地調整_研削材及びケレンかす回収・積込 時間的制約受ける	m2	隠岐	3,293			交替制4週7休（週休2日対応）
5-1-5　橋梁塗装工	TDT600893	昼間_新橋・新橋継手部共通【材工共】	素地調整_研削材及びケレンかす回収・積込 時間的制約著しく受ける	m2	本土	*3			交替制4週7休（週休2日対応）
5-1-5　橋梁塗装工	TDT600893	昼間_新橋・新橋継手部共通【材工共】	素地調整_研削材及びケレンかす回収・積込 時間的制約著しく受ける	m2	隠岐	3,510			交替制4週7休（週休2日対応）

分類	単価CD	名称	規格	単位	地区名	単価値	留意事項	海上輸送費記載番号	摘要
5-1-5　橋梁塗装工	TDT600895	昼間_新橋・新橋継手部共通【材工共】	ミストコート(変性エポキシ) 時間的制約なし	m2	本土	*3			交替制4週7休（週休2日対応）
5-1-5　橋梁塗装工	TDT600895	昼間_新橋・新橋継手部共通【材工共】	ミストコート(変性エポキシ) 時間的制約なし	m2	隠岐	611			交替制4週7休（週休2日対応）
5-1-5　橋梁塗装工	TDT600897	昼間_新橋・新橋継手部共通【材工共】	ミストコート(変性エポキシ) 時間的制約受ける	m2	本土	*3			交替制4週7休（週休2日対応）
5-1-5　橋梁塗装工	TDT600897	昼間_新橋・新橋継手部共通【材工共】	ミストコート(変性エポキシ) 時間的制約受ける	m2	隠岐	638			交替制4週7休（週休2日対応）
5-1-5　橋梁塗装工	TDT600899	昼間_新橋・新橋継手部共通【材工共】	ミストコート(変性エポキシ) 時間的制約著しく受ける	m2	本土	*3			交替制4週7休（週休2日対応）
5-1-5　橋梁塗装工	TDT600899	昼間_新橋・新橋継手部共通【材工共】	ミストコート(変性エポキシ) 時間的制約著しく受ける	m2	隠岐	675			交替制4週7休（週休2日対応）
5-1-5　橋梁塗装工	TDT600901	昼間_新橋・新橋継手部共通【材工共】	下塗り_超厚膜形エポキシ樹脂塗料(2回/層) 時間的制約なし	m2	本土	*3			交替制4週7休（週休2日対応）
5-1-5　橋梁塗装工	TDT600901	昼間_新橋・新橋継手部共通【材工共】	下塗り_超厚膜形エポキシ樹脂塗料(2回/層) 時間的制約なし	m2	隠岐	2,886			交替制4週7休（週休2日対応）
5-1-5　橋梁塗装工	TDT600903	昼間_新橋・新橋継手部共通【材工共】	下塗り_超厚膜形エポキシ樹脂塗料(2回/層) 時間的制約受ける	m2	本土	*3			交替制4週7休（週休2日対応）
5-1-5　橋梁塗装工	TDT600903	昼間_新橋・新橋継手部共通【材工共】	下塗り_超厚膜形エポキシ樹脂塗料(2回/層) 時間的制約受ける	m2	隠岐	2,959			交替制4週7休（週休2日対応）
5-1-5　橋梁塗装工	TDT600905	昼間_新橋・新橋継手部共通【材工共】	下塗り_超厚膜形エポキシ樹脂塗料(2回/層) 時間的制約著しく受ける	m2	本土	*3			交替制4週7休（週休2日対応）
5-1-5　橋梁塗装工	TDT600905	昼間_新橋・新橋継手部共通【材工共】	下塗り_超厚膜形エポキシ樹脂塗料(2回/層) 時間的制約著しく受ける	m2	隠岐	3,066			交替制4週7休（週休2日対応）
5-1-5　橋梁塗装工	TDT600907	昼間_新橋・新橋継手部共通【材工共】	下塗り_有機ジングリッチペイント(2層) 時間的制約なし	m2	本土	*3			交替制4週7休（週休2日対応）
5-1-5　橋梁塗装工	TDT600907	昼間_新橋・新橋継手部共通【材工共】	下塗り_有機ジングリッチペイント(2層) 時間的制約なし	m2	隠岐	1,659			交替制4週7休（週休2日対応）
5-1-5　橋梁塗装工	TDT600909	昼間_新橋・新橋継手部共通【材工共】	下塗り_有機ジングリッチペイント(2層) 時間的制約受ける	m2	本土	*3			交替制4週7休（週休2日対応）
5-1-5　橋梁塗装工	TDT600909	昼間_新橋・新橋継手部共通【材工共】	下塗り_有機ジングリッチペイント(2層) 時間的制約受ける	m2	隠岐	1,718			交替制4週7休（週休2日対応）
5-1-5　橋梁塗装工	TDT600911	昼間_新橋・新橋継手部共通【材工共】	下塗り_有機ジングリッチペイント(2層) 時間的制約著しく受ける	m2	本土	*3			交替制4週7休（週休2日対応）
5-1-5　橋梁塗装工	TDT600911	昼間_新橋・新橋継手部共通【材工共】	下塗り_有機ジングリッチペイント(2層) 時間的制約著しく受ける	m2	隠岐	1,797			交替制4週7休（週休2日対応）
5-1-5　橋梁塗装工	TDT600913	昼間_新橋・新橋継手部共通【材工共】	下塗り_有機ジングリッチペイント(2回/層) 時間的制約なし	m2	本土	*3			交替制4週7休（週休2日対応）
5-1-5　橋梁塗装工	TDT600913	昼間_新橋・新橋継手部共通【材工共】	下塗り_有機ジングリッチペイント(2回/層) 時間的制約なし	m2	隠岐	1,881			交替制4週7休（週休2日対応）
5-1-5　橋梁塗装工	TDT600915	昼間_新橋・新橋継手部共通【材工共】	下塗り_有機ジングリッチペイント(2回/層) 時間的制約受ける	m2	本土	*3			交替制4週7休（週休2日対応）
5-1-5　橋梁塗装工	TDT600915	昼間_新橋・新橋継手部共通【材工共】	下塗り_有機ジングリッチペイント(2回/層) 時間的制約受ける	m2	隠岐	1,945			交替制4週7休（週休2日対応）
5-1-5　橋梁塗装工	TDT600917	昼間_新橋・新橋継手部共通【材工共】	下塗り_有機ジングリッチペイント(2回/層) 時間的制約著しく受ける	m2	本土	*3			交替制4週7休（週休2日対応）
5-1-5　橋梁塗装工	TDT600917	昼間_新橋・新橋継手部共通【材工共】	下塗り_有機ジングリッチペイント(2回/層) 時間的制約著しく受ける	m2	隠岐	2,028			交替制4週7休（週休2日対応）
5-1-5　橋梁塗装工	TDT600919	昼間_新橋・新橋継手部共通【材工共】	下塗り_変性エポキシ樹脂塗料(2層) 時間的制約なし	m2	本土	*3			交替制4週7休（週休2日対応）
5-1-5　橋梁塗装工	TDT600919	昼間_新橋・新橋継手部共通【材工共】	下塗り_変性エポキシ樹脂塗料(2層) 時間的制約なし	m2	隠岐	1,519			交替制4週7休（週休2日対応）
5-1-5　橋梁塗装工	TDT600921	昼間_新橋・新橋継手部共通【材工共】	下塗り_変性エポキシ樹脂塗料(2層) 時間的制約受ける	m2	本土	*3			交替制4週7休（週休2日対応）
5-1-5　橋梁塗装工	TDT600921	昼間_新橋・新橋継手部共通【材工共】	下塗り_変性エポキシ樹脂塗料(2層) 時間的制約受ける	m2	隠岐	1,578			交替制4週7休（週休2日対応）
5-1-5　橋梁塗装工	TDT600923	昼間_新橋・新橋継手部共通【材工共】	下塗り_変性エポキシ樹脂塗料(2層) 時間的制約著しく受ける	m2	本土	*3			交替制4週7休（週休2日対応）
5-1-5　橋梁塗装工	TDT600923	昼間_新橋・新橋継手部共通【材工共】	下塗り_変性エポキシ樹脂塗料(2層) 時間的制約著しく受ける	m2	隠岐	1,657			交替制4週7休（週休2日対応）
5-1-5　橋梁塗装工	TDT600925	昼間_新橋・新橋継手部共通【材工共】	下塗り_鉛・クロムフリーさび止め(3層) 時間的制約なし	m2	本土	*3			交替制4週7休（週休2日対応）
5-1-5　橋梁塗装工	TDT600925	昼間_新橋・新橋継手部共通【材工共】	下塗り_鉛・クロムフリーさび止め(3層) 時間的制約なし	m2	隠岐	1,743			交替制4週7休（週休2日対応）
5-1-5　橋梁塗装工	TDT600927	昼間_新橋・新橋継手部共通【材工共】	下塗り_鉛・クロムフリーさび止め(3層) 時間的制約受ける	m2	本土	*3			交替制4週7休（週休2日対応）
5-1-5　橋梁塗装工	TDT600927	昼間_新橋・新橋継手部共通【材工共】	下塗り_鉛・クロムフリーさび止め(3層) 時間的制約受ける	m2	隠岐	1,831			交替制4週7休（週休2日対応）
5-1-5　橋梁塗装工	TDT600929	昼間_新橋・新橋継手部共通【材工共】	下塗り_鉛・クロムフリーさび止め(3層) 時間的制約著しく受ける	m2	本土	*3			交替制4週7休（週休2日対応）
5-1-5　橋梁塗装工	TDT600929	昼間_新橋・新橋継手部共通【材工共】	下塗り_鉛・クロムフリーさび止め(3層) 時間的制約著しく受ける	m2	隠岐	1,950			交替制4週7休（週休2日対応）
5-1-5　橋梁塗装工	TDT600931	昼間_新橋・新橋継手部共通【材工共】	下塗り_変性エポキシ樹脂塗料(1層) 時間的制約なし	m2	本土	*3			交替制4週7休（週休2日対応）
5-1-5　橋梁塗装工	TDT600931	昼間_新橋・新橋継手部共通【材工共】	下塗り_変性エポキシ樹脂塗料(1層) 時間的制約なし	m2	隠岐	758			交替制4週7休（週休2日対応）
5-1-5　橋梁塗装工	TDT600933	昼間_新橋・新橋継手部共通【材工共】	下塗り_変性エポキシ樹脂塗料(1層) 時間的制約受ける	m2	本土	*3			交替制4週7休（週休2日対応）
5-1-5　橋梁塗装工	TDT600933	昼間_新橋・新橋継手部共通【材工共】	下塗り_変性エポキシ樹脂塗料(1層) 時間的制約受ける	m2	隠岐	789			交替制4週7休（週休2日対応）
5-1-5　橋梁塗装工	TDT600935	昼間_新橋・新橋継手部共通【材工共】	下塗り_変性エポキシ樹脂塗料(1層) 時間的制約著しく受ける	m2	本土	*3			交替制4週7休（週休2日対応）
5-1-5　橋梁塗装工	TDT600935	昼間_新橋・新橋継手部共通【材工共】	下塗り_変性エポキシ樹脂塗料(1層) 時間的制約著しく受ける	m2	隠岐	828			交替制4週7休（週休2日対応）
5-1-5　橋梁塗装工	TDT600937	昼間_新橋・新橋継手部共通【材工共】	準備・補修 時間的制約なし	m2	本土	*3			交替制4週7休（週休2日対応）
5-1-5　橋梁塗装工	TDT600937	昼間_新橋・新橋継手部共通【材工共】	準備・補修 時間的制約なし	m2	隠岐	297			交替制4週7休（週休2日対応）
5-1-5　橋梁塗装工	TDT600939	昼間_新橋・新橋継手部共通【材工共】	準備・補修 時間的制約受ける	m2	本土	*3			交替制4週7休（週休2日対応）
5-1-5　橋梁塗装工	TDT600939	昼間_新橋・新橋継手部共通【材工共】	準備・補修 時間的制約受ける	m2	隠岐	315			交替制4週7休（週休2日対応）

分類	単価CD	名称	規格	単位	地区名	単価値	留意事項	海上輸送費記載番号	摘要
5-1-5　橋梁塗装工	TDT600941	昼間_新橋・新橋継手部共通【材工共】	準備・補修 時間的制約著しく受ける	m2	本土	*3			交替制4週7休（週休2日対応）
5-1-5　橋梁塗装工	TDT600941	昼間_新橋・新橋継手部共通【材工共】	準備・補修 時間的制約著しく受ける	m2	隠岐	338			交替制4週7休（週休2日対応）
5-1-5　橋梁塗装工	TDT600943	昼間_新橋・新橋継手部共通【材工共】	中塗り_長油性フタル酸樹脂塗料_赤系 時間的制約なし	m2	本土	*3			交替制4週7休（週休2日対応）
5-1-5　橋梁塗装工	TDT600943	昼間_新橋・新橋継手部共通【材工共】	中塗り_長油性フタル酸樹脂塗料_赤系 時間的制約なし	m2	隠岐	605			交替制4週7休（週休2日対応）
5-1-5　橋梁塗装工	TDT600945	昼間_新橋・新橋継手部共通【材工共】	中塗り_長油性フタル酸樹脂塗料_赤系 時間的制約受ける	m2	本土	*3			交替制4週7休（週休2日対応）
5-1-5　橋梁塗装工	TDT600945	昼間_新橋・新橋継手部共通【材工共】	中塗り_長油性フタル酸樹脂塗料_赤系 時間的制約受ける	m2	隠岐	634			交替制4週7休（週休2日対応）
5-1-5　橋梁塗装工	TDT600947	昼間_新橋・新橋継手部共通【材工共】	中塗り_長油性フタル酸樹脂塗料_赤系 時間的制約著しく受ける	m2	本土	*3			交替制4週7休（週休2日対応）
5-1-5　橋梁塗装工	TDT600947	昼間_新橋・新橋継手部共通【材工共】	中塗り_長油性フタル酸樹脂塗料_赤系 時間的制約著しく受ける	m2	隠岐	674			交替制4週7休（週休2日対応）
5-1-5　橋梁塗装工	TDT600949	昼間_新橋・新橋継手部共通【材工共】	中塗り_長油性フタル酸樹脂塗料_淡彩 時間的制約なし	m2	本土	*3			交替制4週7休（週休2日対応）
5-1-5　橋梁塗装工	TDT600949	昼間_新橋・新橋継手部共通【材工共】	中塗り_長油性フタル酸樹脂塗料_淡彩 時間的制約なし	m2	隠岐	568			交替制4週7休（週休2日対応）
5-1-5　橋梁塗装工	TDT600951	昼間_新橋・新橋継手部共通【材工共】	中塗り_長油性フタル酸樹脂塗料_淡彩 時間的制約受ける	m2	本土	*3			交替制4週7休（週休2日対応）
5-1-5　橋梁塗装工	TDT600951	昼間_新橋・新橋継手部共通【材工共】	中塗り_長油性フタル酸樹脂塗料_淡彩 時間的制約受ける	m2	隠岐	598			交替制4週7休（週休2日対応）
5-1-5　橋梁塗装工	TDT600953	昼間_新橋・新橋継手部共通【材工共】	中塗り_長油性フタル酸樹脂塗料_淡彩 時間的制約著しく受ける	m2	本土	*3			交替制4週7休（週休2日対応）
5-1-5　橋梁塗装工	TDT600953	昼間_新橋・新橋継手部共通【材工共】	中塗り_長油性フタル酸樹脂塗料_淡彩 時間的制約著しく受ける	m2	隠岐	637			交替制4週7休（週休2日対応）
5-1-5　橋梁塗装工	TDT600955	昼間_新橋・新橋継手部共通【材工共】	中塗り_長油性フタル酸樹脂塗料_濃彩 時間的制約なし	m2	本土	*3			交替制4週7休（週休2日対応）
5-1-5　橋梁塗装工	TDT600955	昼間_新橋・新橋継手部共通【材工共】	中塗り_長油性フタル酸樹脂塗料_濃彩 時間的制約なし	m2	隠岐	590			交替制4週7休（週休2日対応）
5-1-5　橋梁塗装工	TDT600957	昼間_新橋・新橋継手部共通【材工共】	中塗り_長油性フタル酸樹脂塗料_濃彩 時間的制約受ける	m2	本土	*3			交替制4週7休（週休2日対応）
5-1-5　橋梁塗装工	TDT600957	昼間_新橋・新橋継手部共通【材工共】	中塗り_長油性フタル酸樹脂塗料_濃彩 時間的制約受ける	m2	隠岐	619			交替制4週7休（週休2日対応）
5-1-5　橋梁塗装工	TDT600959	昼間_新橋・新橋継手部共通【材工共】	中塗り_長油性フタル酸樹脂塗料_濃彩 時間的制約著しく受ける	m2	本土	*3			交替制4週7休（週休2日対応）
5-1-5　橋梁塗装工	TDT600959	昼間_新橋・新橋継手部共通【材工共】	中塗り_長油性フタル酸樹脂塗料_濃彩 時間的制約著しく受ける	m2	隠岐	659			交替制4週7休（週休2日対応）
5-1-5　橋梁塗装工	TDT600961	昼間_新橋・新橋継手部共通【材工共】	中塗り_ふっ素樹脂塗料_赤系 時間的制約なし	m2	本土	*3			交替制4週7休（週休2日対応）
5-1-5　橋梁塗装工	TDT600961	昼間_新橋・新橋継手部共通【材工共】	中塗り_ふっ素樹脂塗料_赤系 時間的制約なし	m2	隠岐	818			交替制4週7休（週休2日対応）
5-1-5　橋梁塗装工	TDT600963	昼間_新橋・新橋継手部共通【材工共】	中塗り_ふっ素樹脂塗料_赤系 時間的制約受ける	m2	本土	*3			交替制4週7休（週休2日対応）
5-1-5　橋梁塗装工	TDT600963	昼間_新橋・新橋継手部共通【材工共】	中塗り_ふっ素樹脂塗料_赤系 時間的制約受ける	m2	隠岐	847			交替制4週7休（週休2日対応）
5-1-5　橋梁塗装工	TDT600965	昼間_新橋・新橋継手部共通【材工共】	中塗り_ふっ素樹脂塗料_赤系 時間的制約著しく受ける	m2	本土	*3			交替制4週7休（週休2日対応）
5-1-5　橋梁塗装工	TDT600965	昼間_新橋・新橋継手部共通【材工共】	中塗り_ふっ素樹脂塗料_赤系 時間的制約著しく受ける	m2	隠岐	887			交替制4週7休（週休2日対応）
5-1-5　橋梁塗装工	TDT600967	昼間_新橋・新橋継手部共通【材工共】	中塗り_ふっ素樹脂塗料_淡彩 時間的制約なし	m2	本土	*3			交替制4週7休（週休2日対応）
5-1-5　橋梁塗装工	TDT600967	昼間_新橋・新橋継手部共通【材工共】	中塗り_ふっ素樹脂塗料_淡彩 時間的制約なし	m2	隠岐	713			交替制4週7休（週休2日対応）
5-1-5　橋梁塗装工	TDT600969	昼間_新橋・新橋継手部共通【材工共】	中塗り_ふっ素樹脂塗料_淡彩 時間的制約受ける	m2	本土	*3			交替制4週7休（週休2日対応）
5-1-5　橋梁塗装工	TDT600969	昼間_新橋・新橋継手部共通【材工共】	中塗り_ふっ素樹脂塗料_淡彩 時間的制約受ける	m2	隠岐	743			交替制4週7休（週休2日対応）
5-1-5　橋梁塗装工	TDT600971	昼間_新橋・新橋継手部共通【材工共】	中塗り_ふっ素樹脂塗料_淡彩 時間的制約著しく受ける	m2	本土	*3			交替制4週7休（週休2日対応）
5-1-5　橋梁塗装工	TDT600971	昼間_新橋・新橋継手部共通【材工共】	中塗り_ふっ素樹脂塗料_淡彩 時間的制約著しく受ける	m2	隠岐	782			交替制4週7休（週休2日対応）
5-1-5　橋梁塗装工	TDT600973	昼間_新橋・新橋継手部共通【材工共】	中塗り_ふっ素樹脂塗料_濃彩 時間的制約なし	m2	本土	*3			交替制4週7休（週休2日対応）
5-1-5　橋梁塗装工	TDT600973	昼間_新橋・新橋継手部共通【材工共】	中塗り_ふっ素樹脂塗料_濃彩 時間的制約なし	m2	隠岐	760			交替制4週7休（週休2日対応）
5-1-5　橋梁塗装工	TDT600975	昼間_新橋・新橋継手部共通【材工共】	中塗り_ふっ素樹脂塗料_濃彩 時間的制約受ける	m2	本土	*3			交替制4週7休（週休2日対応）
5-1-5　橋梁塗装工	TDT600975	昼間_新橋・新橋継手部共通【材工共】	中塗り_ふっ素樹脂塗料_濃彩 時間的制約受ける	m2	隠岐	790			交替制4週7休（週休2日対応）
5-1-5　橋梁塗装工	TDT600977	昼間_新橋・新橋継手部共通【材工共】	中塗り_ふっ素樹脂塗料_濃彩 時間的制約著しく受ける	m2	本土	*3			交替制4週7休（週休2日対応）
5-1-5　橋梁塗装工	TDT600977	昼間_新橋・新橋継手部共通【材工共】	中塗り_ふっ素樹脂塗料_濃彩 時間的制約著しく受ける	m2	隠岐	829			交替制4週7休（週休2日対応）
5-1-5　橋梁塗装工	TDT600979	昼間_新橋・新橋継手部共通【材工共】	上塗り_長油性フタル酸樹脂塗料_赤系 時間的制約なし	m2	本土	*3			交替制4週7休（週休2日対応）
5-1-5　橋梁塗装工	TDT600979	昼間_新橋・新橋継手部共通【材工共】	上塗り_長油性フタル酸樹脂塗料_赤系 時間的制約なし	m2	隠岐	658			交替制4週7休（週休2日対応）
5-1-5　橋梁塗装工	TDT600981	昼間_新橋・新橋継手部共通【材工共】	上塗り_長油性フタル酸樹脂塗料_赤系 時間的制約受ける	m2	本土	*3			交替制4週7休（週休2日対応）
5-1-5　橋梁塗装工	TDT600981	昼間_新橋・新橋継手部共通【材工共】	上塗り_長油性フタル酸樹脂塗料_赤系 時間的制約受ける	m2	隠岐	688			交替制4週7休（週休2日対応）
5-1-5　橋梁塗装工	TDT600983	昼間_新橋・新橋継手部共通【材工共】	上塗り_長油性フタル酸樹脂塗料_赤系 時間的制約著しく受ける	m2	本土	*3			交替制4週7休（週休2日対応）
5-1-5　橋梁塗装工	TDT600983	昼間_新橋・新橋継手部共通【材工共】	上塗り_長油性フタル酸樹脂塗料_赤系 時間的制約著しく受ける	m2	隠岐	727			交替制4週7休（週休2日対応）
5-1-5　橋梁塗装工	TDT600985	昼間_新橋・新橋継手部共通【材工共】	上塗り_長油性フタル酸樹脂塗料_淡彩 時間的制約なし	m2	本土	*3			交替制4週7休（週休2日対応）
5-1-5　橋梁塗装工	TDT600985	昼間_新橋・新橋継手部共通【材工共】	上塗り_長油性フタル酸樹脂塗料_淡彩 時間的制約なし	m2	隠岐	569			交替制4週7休（週休2日対応）

分類	単価CD	名称	規格	単位	地区名	単価値	留意事項	海上輸送費記載番号	摘要
5-1-5　橋梁塗装工	TDT600987	昼間_新橋・新橋継手部共通【材工共】	上塗り_長油性フタル酸樹脂塗料_淡彩 時間的制約受ける	m2	本土	*3			交替制4週7休（週休2日対応）
5-1-5　橋梁塗装工	TDT600987	昼間_新橋・新橋継手部共通【材工共】	上塗り_長油性フタル酸樹脂塗料_淡彩 時間的制約受ける	m2	隠岐	598			交替制4週7休（週休2日対応）
5-1-5　橋梁塗装工	TDT600989	昼間_新橋・新橋継手部共通【材工共】	上塗り_長油性フタル酸樹脂塗料_淡彩 時間的制約著しく受ける	m2	本土	*3			交替制4週7休（週休2日対応）
5-1-5　橋梁塗装工	TDT600989	昼間_新橋・新橋継手部共通【材工共】	上塗り_長油性フタル酸樹脂塗料_淡彩 時間的制約著しく受ける	m2	隠岐	638			交替制4週7休（週休2日対応）
5-1-5　橋梁塗装工	TDT600991	昼間_新橋・新橋継手部共通【材工共】	上塗り_長油性フタル酸樹脂塗料_濃彩 時間的制約なし	m2	本土	*3			交替制4週7休（週休2日対応）
5-1-5　橋梁塗装工	TDT600991	昼間_新橋・新橋継手部共通【材工共】	上塗り_長油性フタル酸樹脂塗料_濃彩 時間的制約なし	m2	隠岐	598			交替制4週7休（週休2日対応）
5-1-5　橋梁塗装工	TDT600993	昼間_新橋・新橋継手部共通【材工共】	上塗り_長油性フタル酸樹脂塗料_濃彩 時間的制約受ける	m2	本土	*3			交替制4週7休（週休2日対応）
5-1-5　橋梁塗装工	TDT600993	昼間_新橋・新橋継手部共通【材工共】	上塗り_長油性フタル酸樹脂塗料_濃彩 時間的制約受ける	m2	隠岐	627			交替制4週7休（週休2日対応）
5-1-5　橋梁塗装工	TDT600995	昼間_新橋・新橋継手部共通【材工共】	上塗り_長油性フタル酸樹脂塗料_濃彩 時間的制約著しく受ける	m2	本土	*3			交替制4週7休（週休2日対応）
5-1-5　橋梁塗装工	TDT600995	昼間_新橋・新橋継手部共通【材工共】	上塗り_長油性フタル酸樹脂塗料_濃彩 時間的制約著しく受ける	m2	隠岐	667			交替制4週7休（週休2日対応）
5-1-5　橋梁塗装工	TDT600997	昼間_新橋・新橋継手部共通【材工共】	上塗り_ふっ素樹脂塗料_赤系 時間的制約なし	m2	本土	*3			交替制4週7休（週休2日対応）
5-1-5　橋梁塗装工	TDT600997	昼間_新橋・新橋継手部共通【材工共】	上塗り_ふっ素樹脂塗料_赤系 時間的制約なし	m2	隠岐	1,743			交替制4週7休（週休2日対応）
5-1-5　橋梁塗装工	TDT600999	昼間_新橋・新橋継手部共通【材工共】	上塗り_ふっ素樹脂塗料_赤系 時間的制約受ける	m2	本土	*3			交替制4週7休（週休2日対応）
5-1-5　橋梁塗装工	TDT600999	昼間_新橋・新橋継手部共通【材工共】	上塗り_ふっ素樹脂塗料_赤系 時間的制約受ける	m2	隠岐	1,773			交替制4週7休（週休2日対応）
5-1-5　橋梁塗装工	TDT601001	昼間_新橋・新橋継手部共通【材工共】	上塗り_ふっ素樹脂塗料_赤系 時間的制約著しく受ける	m2	本土	*3			交替制4週7休（週休2日対応）
5-1-5　橋梁塗装工	TDT601001	昼間_新橋・新橋継手部共通【材工共】	上塗り_ふっ素樹脂塗料_赤系 時間的制約著しく受ける	m2	隠岐	1,812			交替制4週7休（週休2日対応）
5-1-5　橋梁塗装工	TDT601003	昼間_新橋・新橋継手部共通【材工共】	上塗り_ふっ素樹脂塗料_淡彩 時間的制約なし	m2	本土	*3			交替制4週7休（週休2日対応）
5-1-5　橋梁塗装工	TDT601003	昼間_新橋・新橋継手部共通【材工共】	上塗り_ふっ素樹脂塗料_淡彩 時間的制約なし	m2	隠岐	1,112			交替制4週7休（週休2日対応）
5-1-5　橋梁塗装工	TDT601005	昼間_新橋・新橋継手部共通【材工共】	上塗り_ふっ素樹脂塗料_淡彩 時間的制約受ける	m2	本土	*3			交替制4週7休（週休2日対応）
5-1-5　橋梁塗装工	TDT601005	昼間_新橋・新橋継手部共通【材工共】	上塗り_ふっ素樹脂塗料_淡彩 時間的制約受ける	m2	隠岐	1,142			交替制4週7休（週休2日対応）
5-1-5　橋梁塗装工	TDT601007	昼間_新橋・新橋継手部共通【材工共】	上塗り_ふっ素樹脂塗料_淡彩 時間的制約著しく受ける	m2	本土	*3			交替制4週7休（週休2日対応）
5-1-5　橋梁塗装工	TDT601007	昼間_新橋・新橋継手部共通【材工共】	上塗り_ふっ素樹脂塗料_淡彩 時間的制約著しく受ける	m2	隠岐	1,182			交替制4週7休（週休2日対応）
5-1-5　橋梁塗装工	TDT601009	昼間_新橋・新橋継手部共通【材工共】	上塗り_ふっ素樹脂塗料_濃彩 時間的制約なし	m2	本土	*3			交替制4週7休（週休2日対応）
5-1-5　橋梁塗装工	TDT601009	昼間_新橋・新橋継手部共通【材工共】	上塗り_ふっ素樹脂塗料_濃彩 時間的制約なし	m2	隠岐	1,360			交替制4週7休（週休2日対応）
5-1-5　橋梁塗装工	TDT601011	昼間_新橋・新橋継手部共通【材工共】	上塗り_ふっ素樹脂塗料_濃彩 時間的制約受ける	m2	本土	*3			交替制4週7休（週休2日対応）
5-1-5　橋梁塗装工	TDT601011	昼間_新橋・新橋継手部共通【材工共】	上塗り_ふっ素樹脂塗料_濃彩 時間的制約受ける	m2	隠岐	1,389			交替制4週7休（週休2日対応）
5-1-5　橋梁塗装工	TDT601013	昼間_新橋・新橋継手部共通【材工共】	上塗り_ふっ素樹脂塗料_濃彩 時間的制約著しく受ける	m2	本土	*3			交替制4週7休（週休2日対応）
5-1-5　橋梁塗装工	TDT601013	昼間_新橋・新橋継手部共通【材工共】	上塗り_ふっ素樹脂塗料_濃彩 時間的制約著しく受ける	m2	隠岐	1,428			交替制4週7休（週休2日対応）
5-1-5　橋梁塗装工	TDT601015	昼間_塗替塗装【材工共】	清掃・水洗い 時間的制約なし	m2	本土	*3			交替制4週7休（週休2日対応）
5-1-5　橋梁塗装工	TDT601015	昼間_塗替塗装【材工共】	清掃・水洗い 時間的制約なし	m2	隠岐	128			交替制4週7休（週休2日対応）
5-1-5　橋梁塗装工	TDT601017	昼間_塗替塗装【材工共】	清掃・水洗い 時間的制約受ける	m2	本土	*3			交替制4週7休（週休2日対応）
5-1-5　橋梁塗装工	TDT601017	昼間_塗替塗装【材工共】	清掃・水洗い 時間的制約受ける	m2	隠岐	136			交替制4週7休（週休2日対応）
5-1-5　橋梁塗装工	TDT601019	昼間_塗替塗装【材工共】	清掃・水洗い 時間的制約著しく受ける	m2	本土	*3			交替制4週7休（週休2日対応）
5-1-5　橋梁塗装工	TDT601019	昼間_塗替塗装【材工共】	清掃・水洗い 時間的制約著しく受ける	m2	隠岐	146			交替制4週7休（週休2日対応）
5-1-5　橋梁塗装工	TDT601021	昼間_塗替塗装【材工共】	素地調整_1種ケレン 時間的制約なし	m2	本土	*3			交替制4週7休（週休2日対応）
5-1-5　橋梁塗装工	TDT601021	昼間_塗替塗装【材工共】	素地調整_1種ケレン 時間的制約なし	m2	隠岐	6,235			交替制4週7休（週休2日対応）
5-1-5　橋梁塗装工	TDT601023	昼間_塗替塗装【材工共】	素地調整_1種ケレン 時間的制約受ける	m2	本土	*3			交替制4週7休（週休2日対応）
5-1-5　橋梁塗装工	TDT601023	昼間_塗替塗装【材工共】	素地調整_1種ケレン 時間的制約受ける	m2	隠岐	6,427			交替制4週7休（週休2日対応）
5-1-5　橋梁塗装工	TDT601025	昼間_塗替塗装【材工共】	素地調整_1種ケレン 時間的制約著しく受ける	m2	本土	*3			交替制4週7休（週休2日対応）
5-1-5　橋梁塗装工	TDT601025	昼間_塗替塗装【材工共】	素地調整_1種ケレン 時間的制約著しく受ける	m2	隠岐	6,682			交替制4週7休（週休2日対応）
5-1-5　橋梁塗装工	TDT601027	昼間_塗替塗装【材工共】	素地調整_2種ケレン 時間的制約なし	m2	本土	*3			交替制4週7休（週休2日対応）
5-1-5　橋梁塗装工	TDT601027	昼間_塗替塗装【材工共】	素地調整_2種ケレン 時間的制約なし	m2	隠岐	2,444			交替制4週7休（週休2日対応）
5-1-5　橋梁塗装工	TDT601029	昼間_塗替塗装【材工共】	素地調整_2種ケレン 時間的制約受ける	m2	本土	*3			交替制4週7休（週休2日対応）
5-1-5　橋梁塗装工	TDT601029	昼間_塗替塗装【材工共】	素地調整_2種ケレン 時間的制約受ける	m2	隠岐	2,591			交替制4週7休（週休2日対応）
5-1-5　橋梁塗装工	TDT601031	昼間_塗替塗装【材工共】	素地調整_2種ケレン 時間的制約著しく受ける	m2	本土	*3			交替制4週7休（週休2日対応）
5-1-5　橋梁塗装工	TDT601031	昼間_塗替塗装【材工共】	素地調整_2種ケレン 時間的制約著しく受ける	m2	隠岐	2,786			交替制4週7休（週休2日対応）

分類	単価CD	名称	規格	単位	地区名	単価値	留意事項	海上輸送費記載番号	摘要
5-1-5　橋梁塗装工	TDT601033	昼間_塗替塗装【材工共】	素地調整_3種ケレンA 時間的制約なし	m2	本土	*3			交替制4週7休（週休2日対応）
5-1-5　橋梁塗装工	TDT601033	昼間_塗替塗装【材工共】	素地調整_3種ケレンA 時間的制約なし	m2	隠岐	1,718			交替制4週7休（週休2日対応）
5-1-5　橋梁塗装工	TDT601035	昼間_塗替塗装【材工共】	素地調整_3種ケレンA 時間的制約受ける	m2	本土	*3			交替制4週7休（週休2日対応）
5-1-5　橋梁塗装工	TDT601035	昼間_塗替塗装【材工共】	素地調整_3種ケレンA 時間的制約受ける	m2	隠岐	1,821			交替制4週7休（週休2日対応）
5-1-5　橋梁塗装工	TDT601037	昼間_塗替塗装【材工共】	素地調整_3種ケレンA 時間的制約著しく受ける	m2	本土	*3			交替制4週7休（週休2日対応）
5-1-5　橋梁塗装工	TDT601037	昼間_塗替塗装【材工共】	素地調整_3種ケレンA 時間的制約著しく受ける	m2	隠岐	1,959			交替制4週7休（週休2日対応）
5-1-5　橋梁塗装工	TDT601039	昼間_塗替塗装【材工共】	素地調整_3種ケレンB 時間的制約なし	m2	本土	*3			交替制4週7休（週休2日対応）
5-1-5　橋梁塗装工	TDT601039	昼間_塗替塗装【材工共】	素地調整_3種ケレンB 時間的制約なし	m2	隠岐	977			交替制4週7休（週休2日対応）
5-1-5　橋梁塗装工	TDT601041	昼間_塗替塗装【材工共】	素地調整_3種ケレンB 時間的制約受ける	m2	本土	*3			交替制4週7休（週休2日対応）
5-1-5　橋梁塗装工	TDT601041	昼間_塗替塗装【材工共】	素地調整_3種ケレンB 時間的制約受ける	m2	隠岐	1,036			交替制4週7休（週休2日対応）
5-1-5　橋梁塗装工	TDT601043	昼間_塗替塗装【材工共】	素地調整_3種ケレンB 時間的制約著しく受ける	m2	本土	*3			交替制4週7休（週休2日対応）
5-1-5　橋梁塗装工	TDT601043	昼間_塗替塗装【材工共】	素地調整_3種ケレンB 時間的制約著しく受ける	m2	隠岐	1,114			交替制4週7休（週休2日対応）
5-1-5　橋梁塗装工	TDT601045	昼間_塗替塗装【材工共】	素地調整_3種ケレンC 時間的制約なし	m2	本土	*3			交替制4週7休（週休2日対応）
5-1-5　橋梁塗装工	TDT601045	昼間_塗替塗装【材工共】	素地調整_3種ケレンC 時間的制約なし	m2	隠岐	667			交替制4週7休（週休2日対応）
5-1-5　橋梁塗装工	TDT601047	昼間_塗替塗装【材工共】	素地調整_3種ケレンC 時間的制約受ける	m2	本土	*3			交替制4週7休（週休2日対応）
5-1-5　橋梁塗装工	TDT601047	昼間_塗替塗装【材工共】	素地調整_3種ケレンC 時間的制約受ける	m2	隠岐	707			交替制4週7休（週休2日対応）
5-1-5　橋梁塗装工	TDT601049	昼間_塗替塗装【材工共】	素地調整_3種ケレンC 時間的制約著しく受ける	m2	本土	*3			交替制4週7休（週休2日対応）
5-1-5　橋梁塗装工	TDT601049	昼間_塗替塗装【材工共】	素地調整_3種ケレンC 時間的制約著しく受ける	m2	隠岐	761			交替制4週7休（週休2日対応）
5-1-5　橋梁塗装工	TDT601051	昼間_塗替塗装【材工共】	素地調整_4種ケレン 時間的制約なし	m2	本土	*3			交替制4週7休（週休2日対応）
5-1-5　橋梁塗装工	TDT601051	昼間_塗替塗装【材工共】	素地調整_4種ケレン 時間的制約なし	m2	隠岐	444			交替制4週7休（週休2日対応）
5-1-5　橋梁塗装工	TDT601053	昼間_塗替塗装【材工共】	素地調整_4種ケレン 時間的制約受ける	m2	本土	*3			交替制4週7休（週休2日対応）
5-1-5　橋梁塗装工	TDT601053	昼間_塗替塗装【材工共】	素地調整_4種ケレン 時間的制約受ける	m2	隠岐	470			交替制4週7休（週休2日対応）
5-1-5　橋梁塗装工	TDT601055	昼間_塗替塗装【材工共】	素地調整_4種ケレン 時間的制約著しく受ける	m2	本土	*3			交替制4週7休（週休2日対応）
5-1-5　橋梁塗装工	TDT601055	昼間_塗替塗装【材工共】	素地調整_4種ケレン 時間的制約著しく受ける	m2	隠岐	506			交替制4週7休（週休2日対応）
5-1-5　橋梁塗装工	TDT601057	昼間_塗替塗装【材工共】	素地調整_研削材及びケレンかす回収・積込 時間的制約なし	m2	本土	*3			交替制4週7休（週休2日対応）
5-1-5　橋梁塗装工	TDT601057	昼間_塗替塗装【材工共】	素地調整_研削材及びケレンかす回収・積込 時間的制約なし	m2	隠岐	3,130			交替制4週7休（週休2日対応）
5-1-5　橋梁塗装工	TDT601059	昼間_塗替塗装【材工共】	素地調整_研削材及びケレンかす回収・積込 時間的制約受ける	m2	本土	*3			交替制4週7休（週休2日対応）
5-1-5　橋梁塗装工	TDT601059	昼間_塗替塗装【材工共】	素地調整_研削材及びケレンかす回収・積込 時間的制約受ける	m2	隠岐	3,293			交替制4週7休（週休2日対応）
5-1-5　橋梁塗装工	TDT601061	昼間_塗替塗装【材工共】	素地調整_研削材及びケレンかす回収・積込 時間的制約著しく受ける	m2	本土	*3			交替制4週7休（週休2日対応）
5-1-5　橋梁塗装工	TDT601061	昼間_塗替塗装【材工共】	素地調整_研削材及びケレンかす回収・積込 時間的制約著しく受ける	m2	隠岐	3,510			交替制4週7休（週休2日対応）
5-1-5　橋梁塗装工	TDT601063	昼間_塗替塗装【材工共】	下塗り_弱溶剤形変性エポキシ樹脂塗料(1層) はけ・ローラー,時間的制約なし	m2	本土	*3			交替制4週7休（週休2日対応）
5-1-5　橋梁塗装工	TDT601063	昼間_塗替塗装【材工共】	下塗り_弱溶剤形変性エポキシ樹脂塗料(1層) はけ・ローラー,時間的制約なし	m2	隠岐	762			交替制4週7休（週休2日対応）
5-1-5　橋梁塗装工	TDT601065	昼間_塗替塗装【材工共】	下塗り_弱溶剤形変性エポキシ樹脂塗料(1層) はけ・ローラー,時間的制約受ける	m2	本土	*3			交替制4週7休（週休2日対応）
5-1-5　橋梁塗装工	TDT601065	昼間_塗替塗装【材工共】	下塗り_弱溶剤形変性エポキシ樹脂塗料(1層) はけ・ローラー,時間的制約受ける	m2	隠岐	792			交替制4週7休（週休2日対応）
5-1-5　橋梁塗装工	TDT601067	昼間_塗替塗装【材工共】	下塗り_弱溶剤形変性エポキシ樹脂塗料(1層) はけ・ローラー,時間的制約著しく受ける	m2	本土	*3			交替制4週7休（週休2日対応）
5-1-5　橋梁塗装工	TDT601067	昼間_塗替塗装【材工共】	下塗り_弱溶剤形変性エポキシ樹脂塗料(1層) はけ・ローラー,時間的制約著しく受ける	m2	隠岐	832			交替制4週7休（週休2日対応）
5-1-5　橋梁塗装工	TDT601069	昼間_塗替塗装【材工共】	下塗り_弱溶剤形変性エポキシ樹脂塗料(2層) はけ・ローラー,時間的制約なし	m2	本土	*3			交替制4週7休（週休2日対応）
5-1-5　橋梁塗装工	TDT601069	昼間_塗替塗装【材工共】	下塗り_弱溶剤形変性エポキシ樹脂塗料(2層) はけ・ローラー,時間的制約なし	m2	隠岐	1,525			交替制4週7休（週休2日対応）
5-1-5　橋梁塗装工	TDT601071	昼間_塗替塗装【材工共】	下塗り_弱溶剤形変性エポキシ樹脂塗料(2層) はけ・ローラー,時間的制約受ける	m2	本土	*3			交替制4週7休（週休2日対応）
5-1-5　橋梁塗装工	TDT601071	昼間_塗替塗装【材工共】	下塗り_弱溶剤形変性エポキシ樹脂塗料(2層) はけ・ローラー,時間的制約受ける	m2	隠岐	1,584			交替制4週7休（週休2日対応）
5-1-5　橋梁塗装工	TDT601073	昼間_塗替塗装【材工共】	下塗り_弱溶剤形変性エポキシ樹脂塗料(2層) はけ・ローラー,時間的制約著しく受ける	m2	本土	*3			交替制4週7休（週休2日対応）
5-1-5　橋梁塗装工	TDT601073	昼間_塗替塗装【材工共】	下塗り_弱溶剤形変性エポキシ樹脂塗料(2層) はけ・ローラー,時間的制約著しく受ける	m2	隠岐	1,663			交替制4週7休（週休2日対応）
5-1-5　橋梁塗装工	TDT601075	昼間_塗替塗装【材工共】	下塗り_弱溶剤形変性エポキシ樹脂塗料(2層) スプレー,時間的制約なし	m2	本土	*3			交替制4週7休（週休2日対応）
5-1-5　橋梁塗装工	TDT601075	昼間_塗替塗装【材工共】	下塗り_弱溶剤形変性エポキシ樹脂塗料(2層) スプレー,時間的制約なし	m2	隠岐	1,316			交替制4週7休（週休2日対応）
5-1-5　橋梁塗装工	TDT601077	昼間_塗替塗装【材工共】	下塗り_弱溶剤形変性エポキシ樹脂塗料(2層) スプレー,時間的制約受ける	m2	本土	*3			交替制4週7休（週休2日対応）
5-1-5　橋梁塗装工	TDT601077	昼間_塗替塗装【材工共】	下塗り_弱溶剤形変性エポキシ樹脂塗料(2層) スプレー,時間的制約受ける	m2	隠岐	1,357			交替制4週7休（週休2日対応）

分類	単価CD	名称	規格	単位	地区名	単価値	留意事項	海上輸送費記載番号	摘要
5-1-5　橋梁塗装工	TDT601079	昼間_塗替塗装【材工共】	下塗り_弱溶剤形変性エポキシ樹脂塗料(2層) スプレー, 時間的制約著しく受ける	m2	本土	*3			交替制4週7休（週休2日対応）
5-1-5　橋梁塗装工	TDT601079	昼間_塗替塗装【材工共】	下塗り_弱溶剤形変性エポキシ樹脂塗料(2層) スプレー, 時間的制約著しく受ける	m2	隠岐	1,411			交替制4週7休（週休2日対応）
5-1-5　橋梁塗装工	TDT601081	昼間_塗替塗装【材工共】	下塗り_鉛・クロムフリーさび止め(2層) はけ・ローラー, 時間的制約なし	m2	本土	*3			交替制4週7休（週休2日対応）
5-1-5　橋梁塗装工	TDT601081	昼間_塗替塗装【材工共】	下塗り_鉛・クロムフリーさび止め(2層) はけ・ローラー, 時間的制約なし	m2	隠岐	1,162			交替制4週7休（週休2日対応）
5-1-5　橋梁塗装工	TDT601083	昼間_塗替塗装【材工共】	下塗り_鉛・クロムフリーさび止め(2層) はけ・ローラー, 時間的制約受ける	m2	本土	*3			交替制4週7休（週休2日対応）
5-1-5　橋梁塗装工	TDT601083	昼間_塗替塗装【材工共】	下塗り_鉛・クロムフリーさび止め(2層) はけ・ローラー, 時間的制約受ける	m2	隠岐	1,220			交替制4週7休（週休2日対応）
5-1-5　橋梁塗装工	TDT601085	昼間_塗替塗装【材工共】	下塗り_鉛・クロムフリーさび止め(2層) はけ・ローラー, 時間的制約著しく受ける	m2	本土	*3			交替制4週7休（週休2日対応）
5-1-5　橋梁塗装工	TDT601085	昼間_塗替塗装【材工共】	下塗り_鉛・クロムフリーさび止め(2層) はけ・ローラー, 時間的制約著しく受ける	m2	隠岐	1,300			交替制4週7休（週休2日対応）
5-1-5　橋梁塗装工	TDT601087	昼間_塗替塗装【材工共】	下塗り_有機ジングリッチペイント(1層) はけ・ローラー, 時間的制約なし	m2	本土	*3			交替制4週7休（週休2日対応）
5-1-5　橋梁塗装工	TDT601087	昼間_塗替塗装【材工共】	下塗り_有機ジングリッチペイント(1層) はけ・ローラー, 時間的制約なし	m2	隠岐	829			交替制4週7休（週休2日対応）
5-1-5　橋梁塗装工	TDT601089	昼間_塗替塗装【材工共】	下塗り_有機ジングリッチペイント(1層) はけ・ローラー, 時間的制約受ける	m2	本土	*3			交替制4週7休（週休2日対応）
5-1-5　橋梁塗装工	TDT601089	昼間_塗替塗装【材工共】	下塗り_有機ジングリッチペイント(1層) はけ・ローラー, 時間的制約受ける	m2	隠岐	859			交替制4週7休（週休2日対応）
5-1-5　橋梁塗装工	TDT601091	昼間_塗替塗装【材工共】	下塗り_有機ジングリッチペイント(1層) はけ・ローラー, 時間的制約著しく受ける	m2	本土	*3			交替制4週7休（週休2日対応）
5-1-5　橋梁塗装工	TDT601091	昼間_塗替塗装【材工共】	下塗り_有機ジングリッチペイント(1層) はけ・ローラー, 時間的制約著しく受ける	m2	隠岐	898			交替制4週7休（週休2日対応）
5-1-5　橋梁塗装工	TDT601093	昼間_塗替塗装【材工共】	下塗り_有機ジングリッチペイント(2回/層) はけ・ローラー, 時間的制約なし	m2	本土	*3			交替制4週7休（週休2日対応）
5-1-5　橋梁塗装工	TDT601093	昼間_塗替塗装【材工共】	下塗り_有機ジングリッチペイント(2回/層) はけ・ローラー, 時間的制約なし	m2	隠岐	1,881			交替制4週7休（週休2日対応）
5-1-5　橋梁塗装工	TDT601095	昼間_塗替塗装【材工共】	下塗り_有機ジングリッチペイント(2回/層) はけ・ローラー, 時間的制約受ける	m2	本土	*3			交替制4週7休（週休2日対応）
5-1-5　橋梁塗装工	TDT601095	昼間_塗替塗装【材工共】	下塗り_有機ジングリッチペイント(2回/層) はけ・ローラー, 時間的制約受ける	m2	隠岐	1,945			交替制4週7休（週休2日対応）
5-1-5　橋梁塗装工	TDT601097	昼間_塗替塗装【材工共】	下塗り_有機ジングリッチペイント(2回/層) はけ・ローラー, 時間的制約著しく受ける	m2	本土	*3			交替制4週7休（週休2日対応）
5-1-5　橋梁塗装工	TDT601097	昼間_塗替塗装【材工共】	下塗り_有機ジングリッチペイント(2回/層) はけ・ローラー, 時間的制約著しく受ける	m2	隠岐	2,028			交替制4週7休（週休2日対応）
5-1-5　橋梁塗装工	TDT601099	昼間_塗替塗装【材工共】	下塗り_有機ジングリッチペイント(1層) スプレー, 時間的制約なし	m2	本土	*3			交替制4週7休（週休2日対応）
5-1-5　橋梁塗装工	TDT601099	昼間_塗替塗装【材工共】	下塗り_有機ジングリッチペイント(1層) スプレー, 時間的制約なし	m2	隠岐	1,264			交替制4週7休（週休2日対応）
5-1-5　橋梁塗装工	TDT601101	昼間_塗替塗装【材工共】	下塗り_有機ジングリッチペイント(1層) スプレー, 時間的制約受ける	m2	本土	*3			交替制4週7休（週休2日対応）
5-1-5　橋梁塗装工	TDT601101	昼間_塗替塗装【材工共】	下塗り_有機ジングリッチペイント(1層) スプレー, 時間的制約受ける	m2	隠岐	1,289			交替制4週7休（週休2日対応）
5-1-5　橋梁塗装工	TDT601103	昼間_塗替塗装【材工共】	下塗り_有機ジングリッチペイント(1層) スプレー, 時間的制約著しく受ける	m2	本土	*3			交替制4週7休（週休2日対応）
5-1-5　橋梁塗装工	TDT601103	昼間_塗替塗装【材工共】	下塗り_有機ジングリッチペイント(1層) スプレー, 時間的制約著しく受ける	m2	隠岐	1,324			交替制4週7休（週休2日対応）
5-1-5　橋梁塗装工	TDT601105	昼間_塗替塗装【材工共】	下塗り_無溶剤形変性エポキシ樹脂塗料(2層) はけ・ローラー, 時間的制約なし	m2	本土	*3			交替制4週7休（週休2日対応）
5-1-5　橋梁塗装工	TDT601105	昼間_塗替塗装【材工共】	下塗り_無溶剤形変性エポキシ樹脂塗料(2層) はけ・ローラー, 時間的制約なし	m2	隠岐	2,883			交替制4週7休（週休2日対応）
5-1-5　橋梁塗装工	TDT601107	昼間_塗替塗装【材工共】	下塗り_無溶剤形変性エポキシ樹脂塗料(2層) はけ・ローラー, 時間的制約受ける	m2	本土	*3			交替制4週7休（週休2日対応）
5-1-5　橋梁塗装工	TDT601107	昼間_塗替塗装【材工共】	下塗り_無溶剤形変性エポキシ樹脂塗料(2層) はけ・ローラー, 時間的制約受ける	m2	隠岐	2,946			交替制4週7休（週休2日対応）
5-1-5　橋梁塗装工	TDT601109	昼間_塗替塗装【材工共】	下塗り_無溶剤形変性エポキシ樹脂塗料(2層) はけ・ローラー, 時間的制約著しく受ける	m2	本土	*3			交替制4週7休（週休2日対応）
5-1-5　橋梁塗装工	TDT601109	昼間_塗替塗装【材工共】	下塗り_無溶剤形変性エポキシ樹脂塗料(2層) はけ・ローラー, 時間的制約著しく受ける	m2	隠岐	3,030			交替制4週7休（週休2日対応）
5-1-5　橋梁塗装工	TDT601111	昼間_塗替塗装【材工共】	中塗り_長油性フタル酸樹脂塗料_赤系 はけ・ローラー, 時間的制約なし	m2	本土	*3			交替制4週7休（週休2日対応）
5-1-5　橋梁塗装工	TDT601111	昼間_塗替塗装【材工共】	中塗り_長油性フタル酸樹脂塗料_赤系 はけ・ローラー, 時間的制約なし	m2	隠岐	605			交替制4週7休（週休2日対応）
5-1-5　橋梁塗装工	TDT601113	昼間_塗替塗装【材工共】	中塗り_長油性フタル酸樹脂塗料_赤系 はけ・ローラー, 時間的制約受ける	m2	本土	*3			交替制4週7休（週休2日対応）
5-1-5　橋梁塗装工	TDT601113	昼間_塗替塗装【材工共】	中塗り_長油性フタル酸樹脂塗料_赤系 はけ・ローラー, 時間的制約受ける	m2	隠岐	634			交替制4週7休（週休2日対応）
5-1-5　橋梁塗装工	TDT601115	昼間_塗替塗装【材工共】	中塗り_長油性フタル酸樹脂塗料_赤系 はけ・ローラー, 時間的制約著しく受ける	m2	本土	*3			交替制4週7休（週休2日対応）
5-1-5　橋梁塗装工	TDT601115	昼間_塗替塗装【材工共】	中塗り_長油性フタル酸樹脂塗料_赤系 はけ・ローラー, 時間的制約著しく受ける	m2	隠岐	674			交替制4週7休（週休2日対応）
5-1-5　橋梁塗装工	TDT601117	昼間_塗替塗装【材工共】	中塗り_長油性フタル酸樹脂塗料_淡彩 はけ・ローラー, 時間的制約なし	m2	本土	*3			交替制4週7休（週休2日対応）
5-1-5　橋梁塗装工	TDT601117	昼間_塗替塗装【材工共】	中塗り_長油性フタル酸樹脂塗料_淡彩 はけ・ローラー, 時間的制約なし	m2	隠岐	568			交替制4週7休（週休2日対応）
5-1-5　橋梁塗装工	TDT601119	昼間_塗替塗装【材工共】	中塗り_長油性フタル酸樹脂塗料_淡彩 はけ・ローラー, 時間的制約受ける	m2	本土	*3			交替制4週7休（週休2日対応）
5-1-5　橋梁塗装工	TDT601119	昼間_塗替塗装【材工共】	中塗り_長油性フタル酸樹脂塗料_淡彩 はけ・ローラー, 時間的制約受ける	m2	隠岐	598			交替制4週7休（週休2日対応）
5-1-5　橋梁塗装工	TDT601121	昼間_塗替塗装【材工共】	中塗り_長油性フタル酸樹脂塗料_淡彩 はけ・ローラー, 時間的制約著しく受ける	m2	本土	*3			交替制4週7休（週休2日対応）
5-1-5　橋梁塗装工	TDT601121	昼間_塗替塗装【材工共】	中塗り_長油性フタル酸樹脂塗料_淡彩 はけ・ローラー, 時間的制約著しく受ける	m2	隠岐	637			交替制4週7休（週休2日対応）
5-1-5　橋梁塗装工	TDT601123	昼間_塗替塗装【材工共】	中塗り_長油性フタル酸樹脂塗料_濃彩 はけ・ローラー, 時間的制約なし	m2	本土	*3			交替制4週7休（週休2日対応）
5-1-5　橋梁塗装工	TDT601123	昼間_塗替塗装【材工共】	中塗り_長油性フタル酸樹脂塗料_濃彩 はけ・ローラー, 時間的制約なし	m2	隠岐	590			交替制4週7休（週休2日対応）

分類	単価CD	名称	規格	単位	地区名	単価値	留意事項	海上輸送費記載番号	摘要
5-1-5　橋梁塗装工	TDT601125	昼間_塗替塗装【材工共】	中塗り_長油性フタル酸樹脂塗料_濃彩 はけ・ローラー,時間的制約受ける	m2	本土	*3			交替制4週7休（週休2日対応）
5-1-5　橋梁塗装工	TDT601125	昼間_塗替塗装【材工共】	中塗り_長油性フタル酸樹脂塗料_濃彩 はけ・ローラー,時間的制約受ける	m2	隠岐	619			交替制4週7休（週休2日対応）
5-1-5　橋梁塗装工	TDT601127	昼間_塗替塗装【材工共】	中塗り_長油性フタル酸樹脂塗料_濃彩 はけ・ローラー,時間的制約著しく受ける	m2	本土	*3			交替制4週7休（週休2日対応）
5-1-5　橋梁塗装工	TDT601127	昼間_塗替塗装【材工共】	中塗り_長油性フタル酸樹脂塗料_濃彩 はけ・ローラー,時間的制約著しく受ける	m2	隠岐	659			交替制4週7休（週休2日対応）
5-1-5　橋梁塗装工	TDT601129	昼間_塗替塗装【材工共】	中塗り_弱溶剤形ふっ素樹脂塗料_赤系 はけ・ローラー,時間的制約なし	m2	本土	*3			交替制4週7休（週休2日対応）
5-1-5　橋梁塗装工	TDT601129	昼間_塗替塗装【材工共】	中塗り_弱溶剤形ふっ素樹脂塗料_赤系 はけ・ローラー,時間的制約なし	m2	隠岐	833			交替制4週7休（週休2日対応）
5-1-5　橋梁塗装工	TDT601131	昼間_塗替塗装【材工共】	中塗り_弱溶剤形ふっ素樹脂塗料_赤系 はけ・ローラー,時間的制約受ける	m2	本土	*3			交替制4週7休（週休2日対応）
5-1-5　橋梁塗装工	TDT601131	昼間_塗替塗装【材工共】	中塗り_弱溶剤形ふっ素樹脂塗料_赤系 はけ・ローラー,時間的制約受ける	m2	隠岐	863			交替制4週7休（週休2日対応）
5-1-5　橋梁塗装工	TDT601133	昼間_塗替塗装【材工共】	中塗り_弱溶剤形ふっ素樹脂塗料_赤系 はけ・ローラー,時間的制約著しく受ける	m2	本土	*3			交替制4週7休（週休2日対応）
5-1-5　橋梁塗装工	TDT601133	昼間_塗替塗装【材工共】	中塗り_弱溶剤形ふっ素樹脂塗料_赤系 はけ・ローラー,時間的制約著しく受ける	m2	隠岐	902			交替制4週7休（週休2日対応）
5-1-5　橋梁塗装工	TDT601135	昼間_塗替塗装【材工共】	中塗り_弱溶剤形ふっ素樹脂塗料_赤系 スプレー,時間的制約なし	m2	本土	*3			交替制4週7休（週休2日対応）
5-1-5　橋梁塗装工	TDT601135	昼間_塗替塗装【材工共】	中塗り_弱溶剤形ふっ素樹脂塗料_赤系 スプレー,時間的制約なし	m2	隠岐	745			交替制4週7休（週休2日対応）
5-1-5　橋梁塗装工	TDT601137	昼間_塗替塗装【材工共】	中塗り_弱溶剤形ふっ素樹脂塗料_赤系 スプレー,時間的制約受ける	m2	本土	*3			交替制4週7休（週休2日対応）
5-1-5　橋梁塗装工	TDT601137	昼間_塗替塗装【材工共】	中塗り_弱溶剤形ふっ素樹脂塗料_赤系 スプレー,時間的制約受ける	m2	隠岐	765			交替制4週7休（週休2日対応）
5-1-5　橋梁塗装工	TDT601139	昼間_塗替塗装【材工共】	中塗り_弱溶剤形ふっ素樹脂塗料_赤系 スプレー,時間的制約著しく受ける	m2	本土	*3			交替制4週7休（週休2日対応）
5-1-5　橋梁塗装工	TDT601139	昼間_塗替塗装【材工共】	中塗り_弱溶剤形ふっ素樹脂塗料_赤系 スプレー,時間的制約著しく受ける	m2	隠岐	792			交替制4週7休（週休2日対応）
5-1-5　橋梁塗装工	TDT601141	昼間_塗替塗装【材工共】	中塗り_弱溶剤形ふっ素樹脂塗料_淡彩 はけ・ローラー,時間的制約なし	m2	本土	*3			交替制4週7休（週休2日対応）
5-1-5　橋梁塗装工	TDT601141	昼間_塗替塗装【材工共】	中塗り_弱溶剤形ふっ素樹脂塗料_淡彩 はけ・ローラー,時間的制約なし	m2	隠岐	722			交替制4週7休（週休2日対応）
5-1-5　橋梁塗装工	TDT601143	昼間_塗替塗装【材工共】	中塗り_弱溶剤形ふっ素樹脂塗料_淡彩 はけ・ローラー,時間的制約受ける	m2	本土	*3			交替制4週7休（週休2日対応）
5-1-5　橋梁塗装工	TDT601143	昼間_塗替塗装【材工共】	中塗り_弱溶剤形ふっ素樹脂塗料_淡彩 はけ・ローラー,時間的制約受ける	m2	隠岐	752			交替制4週7休（週休2日対応）
5-1-5　橋梁塗装工	TDT601145	昼間_塗替塗装【材工共】	中塗り_弱溶剤形ふっ素樹脂塗料_淡彩 はけ・ローラー,時間的制約著しく受ける	m2	本土	*3			交替制4週7休（週休2日対応）
5-1-5　橋梁塗装工	TDT601145	昼間_塗替塗装【材工共】	中塗り_弱溶剤形ふっ素樹脂塗料_淡彩 はけ・ローラー,時間的制約著しく受ける	m2	隠岐	791			交替制4週7休（週休2日対応）
5-1-5　橋梁塗装工	TDT601147	昼間_塗替塗装【材工共】	中塗り_弱溶剤形ふっ素樹脂塗料_淡彩 スプレー,時間的制約なし	m2	本土	*3			交替制4週7休（週休2日対応）
5-1-5　橋梁塗装工	TDT601147	昼間_塗替塗装【材工共】	中塗り_弱溶剤形ふっ素樹脂塗料_淡彩 スプレー,時間的制約なし	m2	隠岐	613			交替制4週7休（週休2日対応）
5-1-5　橋梁塗装工	TDT601149	昼間_塗替塗装【材工共】	中塗り_弱溶剤形ふっ素樹脂塗料_淡彩 スプレー,時間的制約受ける	m2	本土	*3			交替制4週7休（週休2日対応）
5-1-5　橋梁塗装工	TDT601149	昼間_塗替塗装【材工共】	中塗り_弱溶剤形ふっ素樹脂塗料_淡彩 スプレー,時間的制約受ける	m2	隠岐	633			交替制4週7休（週休2日対応）
5-1-5　橋梁塗装工	TDT601151	昼間_塗替塗装【材工共】	中塗り_弱溶剤形ふっ素樹脂塗料_淡彩 スプレー,時間的制約著しく受ける	m2	本土	*3			交替制4週7休（週休2日対応）
5-1-5　橋梁塗装工	TDT601151	昼間_塗替塗装【材工共】	中塗り_弱溶剤形ふっ素樹脂塗料_淡彩 スプレー,時間的制約著しく受ける	m2	隠岐	660			交替制4週7休（週休2日対応）
5-1-5　橋梁塗装工	TDT601153	昼間_塗替塗装【材工共】	中塗り_弱溶剤形ふっ素樹脂塗料_濃彩 はけ・ローラー,時間的制約なし	m2	本土	*3			交替制4週7休（週休2日対応）
5-1-5　橋梁塗装工	TDT601153	昼間_塗替塗装【材工共】	中塗り_弱溶剤形ふっ素樹脂塗料_濃彩 はけ・ローラー,時間的制約なし	m2	隠岐	772			交替制4週7休（週休2日対応）
5-1-5　橋梁塗装工	TDT601155	昼間_塗替塗装【材工共】	中塗り_弱溶剤形ふっ素樹脂塗料_濃彩 はけ・ローラー,時間的制約受ける	m2	本土	*3			交替制4週7休（週休2日対応）
5-1-5　橋梁塗装工	TDT601155	昼間_塗替塗装【材工共】	中塗り_弱溶剤形ふっ素樹脂塗料_濃彩 はけ・ローラー,時間的制約受ける	m2	隠岐	802			交替制4週7休（週休2日対応）
5-1-5　橋梁塗装工	TDT601157	昼間_塗替塗装【材工共】	中塗り_弱溶剤形ふっ素樹脂塗料_濃彩 はけ・ローラー,時間的制約著しく受ける	m2	本土	*3			交替制4週7休（週休2日対応）
5-1-5　橋梁塗装工	TDT601157	昼間_塗替塗装【材工共】	中塗り_弱溶剤形ふっ素樹脂塗料_濃彩 はけ・ローラー,時間的制約著しく受ける	m2	隠岐	841			交替制4週7休（週休2日対応）
5-1-5　橋梁塗装工	TDT601159	昼間_塗替塗装【材工共】	中塗り_弱溶剤形ふっ素樹脂塗料_濃彩 スプレー,時間的制約なし	m2	本土	*3			交替制4週7休（週休2日対応）
5-1-5　橋梁塗装工	TDT601159	昼間_塗替塗装【材工共】	中塗り_弱溶剤形ふっ素樹脂塗料_濃彩 スプレー,時間的制約なし	m2	隠岐	673			交替制4週7休（週休2日対応）
5-1-5　橋梁塗装工	TDT601161	昼間_塗替塗装【材工共】	中塗り_弱溶剤形ふっ素樹脂塗料_濃彩 スプレー,時間的制約受ける	m2	本土	*3			交替制4週7休（週休2日対応）
5-1-5　橋梁塗装工	TDT601161	昼間_塗替塗装【材工共】	中塗り_弱溶剤形ふっ素樹脂塗料_濃彩 スプレー,時間的制約受ける	m2	隠岐	693			交替制4週7休（週休2日対応）
5-1-5　橋梁塗装工	TDT601163	昼間_塗替塗装【材工共】	中塗り_弱溶剤形ふっ素樹脂塗料_濃彩 スプレー,時間的制約著しく受ける	m2	本土	*3			交替制4週7休（週休2日対応）
5-1-5　橋梁塗装工	TDT601163	昼間_塗替塗装【材工共】	中塗り_弱溶剤形ふっ素樹脂塗料_濃彩 スプレー,時間的制約著しく受ける	m2	隠岐	720			交替制4週7休（週休2日対応）
5-1-5　橋梁塗装工	TDT601165	昼間_塗替塗装【材工共】	上塗り_長油性フタル酸樹脂塗料_赤系 はけ・ローラー,時間的制約なし	m2	本土	*3			交替制4週7休（週休2日対応）
5-1-5　橋梁塗装工	TDT601165	昼間_塗替塗装【材工共】	上塗り_長油性フタル酸樹脂塗料_赤系 はけ・ローラー,時間的制約なし	m2	隠岐	658			交替制4週7休（週休2日対応）
5-1-5　橋梁塗装工	TDT601167	昼間_塗替塗装【材工共】	上塗り_長油性フタル酸樹脂塗料_赤系 はけ・ローラー,時間的制約受ける	m2	本土	*3			交替制4週7休（週休2日対応）
5-1-5　橋梁塗装工	TDT601167	昼間_塗替塗装【材工共】	上塗り_長油性フタル酸樹脂塗料_赤系 はけ・ローラー,時間的制約受ける	m2	隠岐	688			交替制4週7休（週休2日対応）
5-1-5　橋梁塗装工	TDT601169	昼間_塗替塗装【材工共】	上塗り_長油性フタル酸樹脂塗料_赤系 はけ・ローラー,時間的制約著しく受ける	m2	本土	*3			交替制4週7休（週休2日対応）
5-1-5　橋梁塗装工	TDT601169	昼間_塗替塗装【材工共】	上塗り_長油性フタル酸樹脂塗料_赤系 はけ・ローラー,時間的制約著しく受ける	m2	隠岐	727			交替制4週7休（週休2日対応）

分類	単価CD	名称	規格	単位	地区名	単価値	留意事項	海上輸送費記載番号	摘要
5-1-5　橋梁塗装工	TDT601171	昼間_塗替塗装【材工共】	上塗り_長油性フタル酸樹脂塗料_淡彩 はけ・ローラー,時間的制約なし	m2	本土	*3			交替制4週7休（週休2日対応）
5-1-5　橋梁塗装工	TDT601171	昼間_塗替塗装【材工共】	上塗り_長油性フタル酸樹脂塗料_淡彩 はけ・ローラー,時間的制約なし	m2	隠岐	569			交替制4週7休（週休2日対応）
5-1-5　橋梁塗装工	TDT601173	昼間_塗替塗装【材工共】	上塗り_長油性フタル酸樹脂塗料_淡彩 はけ・ローラー,時間的制約受ける	m2	本土	*3			交替制4週7休（週休2日対応）
5-1-5　橋梁塗装工	TDT601173	昼間_塗替塗装【材工共】	上塗り_長油性フタル酸樹脂塗料_淡彩 はけ・ローラー,時間的制約受ける	m2	隠岐	598			交替制4週7休（週休2日対応）
5-1-5　橋梁塗装工	TDT601175	昼間_塗替塗装【材工共】	上塗り_長油性フタル酸樹脂塗料_淡彩 はけ・ローラー,時間的制約著しく受ける	m2	本土	*3			交替制4週7休（週休2日対応）
5-1-5　橋梁塗装工	TDT601175	昼間_塗替塗装【材工共】	上塗り_長油性フタル酸樹脂塗料_淡彩 はけ・ローラー,時間的制約著しく受ける	m2	隠岐	638			交替制4週7休（週休2日対応）
5-1-5　橋梁塗装工	TDT601177	昼間_塗替塗装【材工共】	上塗り_長油性フタル酸樹脂塗料_濃彩 はけ・ローラー,時間的制約なし	m2	本土	*3			交替制4週7休（週休2日対応）
5-1-5　橋梁塗装工	TDT601177	昼間_塗替塗装【材工共】	上塗り_長油性フタル酸樹脂塗料_濃彩 はけ・ローラー,時間的制約なし	m2	隠岐	598			交替制4週7休（週休2日対応）
5-1-5　橋梁塗装工	TDT601179	昼間_塗替塗装【材工共】	上塗り_長油性フタル酸樹脂塗料_濃彩 はけ・ローラー,時間的制約受ける	m2	本土	*3			交替制4週7休（週休2日対応）
5-1-5　橋梁塗装工	TDT601179	昼間_塗替塗装【材工共】	上塗り_長油性フタル酸樹脂塗料_濃彩 はけ・ローラー,時間的制約受ける	m2	隠岐	627			交替制4週7休（週休2日対応）
5-1-5　橋梁塗装工	TDT601181	昼間_塗替塗装【材工共】	上塗り_長油性フタル酸樹脂塗料_濃彩 はけ・ローラー,時間的制約著しく受ける	m2	本土	*3			交替制4週7休（週休2日対応）
5-1-5　橋梁塗装工	TDT601181	昼間_塗替塗装【材工共】	上塗り_長油性フタル酸樹脂塗料_濃彩 はけ・ローラー,時間的制約著しく受ける	m2	隠岐	667			交替制4週7休（週休2日対応）
5-1-5　橋梁塗装工	TDT601183	昼間_塗替塗装【材工共】	上塗り_弱溶剤形ふっ素樹脂塗料_赤系 はけ・ローラー,時間的制約なし	m2	本土	*3			交替制4週7休（週休2日対応）
5-1-5　橋梁塗装工	TDT601183	昼間_塗替塗装【材工共】	上塗り_弱溶剤形ふっ素樹脂塗料_赤系 はけ・ローラー,時間的制約なし	m2	隠岐	1,676			交替制4週7休（週休2日対応）
5-1-5　橋梁塗装工	TDT601185	昼間_塗替塗装【材工共】	上塗り_弱溶剤形ふっ素樹脂塗料_赤系 はけ・ローラー,時間的制約受ける	m2	本土	*3			交替制4週7休（週休2日対応）
5-1-5　橋梁塗装工	TDT601185	昼間_塗替塗装【材工共】	上塗り_弱溶剤形ふっ素樹脂塗料_赤系 はけ・ローラー,時間的制約受ける	m2	隠岐	1,705			交替制4週7休（週休2日対応）
5-1-5　橋梁塗装工	TDT601187	昼間_塗替塗装【材工共】	上塗り_弱溶剤形ふっ素樹脂塗料_赤系 はけ・ローラー,時間的制約著しく受ける	m2	本土	*3			交替制4週7休（週休2日対応）
5-1-5　橋梁塗装工	TDT601187	昼間_塗替塗装【材工共】	上塗り_弱溶剤形ふっ素樹脂塗料_赤系 はけ・ローラー,時間的制約著しく受ける	m2	隠岐	1,745			交替制4週7休（週休2日対応）
5-1-5　橋梁塗装工	TDT601189	昼間_塗替塗装【材工共】	上塗り_弱溶剤形ふっ素樹脂塗料_赤系 スプレー,時間的制約なし	m2	本土	*3			交替制4週7休（週休2日対応）
5-1-5　橋梁塗装工	TDT601189	昼間_塗替塗装【材工共】	上塗り_弱溶剤形ふっ素樹脂塗料_赤系 スプレー,時間的制約なし	m2	隠岐	1,694			交替制4週7休（週休2日対応）
5-1-5　橋梁塗装工	TDT601191	昼間_塗替塗装【材工共】	上塗り_弱溶剤形ふっ素樹脂塗料_赤系 スプレー,時間的制約受ける	m2	本土	*3			交替制4週7休（週休2日対応）
5-1-5　橋梁塗装工	TDT601191	昼間_塗替塗装【材工共】	上塗り_弱溶剤形ふっ素樹脂塗料_赤系 スプレー,時間的制約受ける	m2	隠岐	1,714			交替制4週7休（週休2日対応）
5-1-5　橋梁塗装工	TDT601193	昼間_塗替塗装【材工共】	上塗り_弱溶剤形ふっ素樹脂塗料_赤系 スプレー,時間的制約著しく受ける	m2	本土	*3			交替制4週7休（週休2日対応）
5-1-5　橋梁塗装工	TDT601193	昼間_塗替塗装【材工共】	上塗り_弱溶剤形ふっ素樹脂塗料_赤系 スプレー,時間的制約著しく受ける	m2	隠岐	1,740			交替制4週7休（週休2日対応）
5-1-5　橋梁塗装工	TDT601195	昼間_塗替塗装【材工共】	上塗り_弱溶剤形ふっ素樹脂塗料_淡彩 はけ・ローラー,時間的制約なし	m2	本土	*3			交替制4週7休（週休2日対応）
5-1-5　橋梁塗装工	TDT601195	昼間_塗替塗装【材工共】	上塗り_弱溶剤形ふっ素樹脂塗料_淡彩 はけ・ローラー,時間的制約なし	m2	隠岐	1,054			交替制4週7休（週休2日対応）
5-1-5　橋梁塗装工	TDT601197	昼間_塗替塗装【材工共】	上塗り_弱溶剤形ふっ素樹脂塗料_淡彩 はけ・ローラー,時間的制約受ける	m2	本土	*3			交替制4週7休（週休2日対応）
5-1-5　橋梁塗装工	TDT601197	昼間_塗替塗装【材工共】	上塗り_弱溶剤形ふっ素樹脂塗料_淡彩 はけ・ローラー,時間的制約受ける	m2	隠岐	1,084			交替制4週7休（週休2日対応）
5-1-5　橋梁塗装工	TDT601199	昼間_塗替塗装【材工共】	上塗り_弱溶剤形ふっ素樹脂塗料_淡彩 はけ・ローラー,時間的制約著しく受ける	m2	本土	*3			交替制4週7休（週休2日対応）
5-1-5　橋梁塗装工	TDT601199	昼間_塗替塗装【材工共】	上塗り_弱溶剤形ふっ素樹脂塗料_淡彩 はけ・ローラー,時間的制約著しく受ける	m2	隠岐	1,124			交替制4週7休（週休2日対応）
5-1-5　橋梁塗装工	TDT601201	昼間_塗替塗装【材工共】	上塗り_弱溶剤形ふっ素樹脂塗料_淡彩 スプレー,時間的制約なし	m2	本土	*3			交替制4週7休（週休2日対応）
5-1-5　橋梁塗装工	TDT601201	昼間_塗替塗装【材工共】	上塗り_弱溶剤形ふっ素樹脂塗料_淡彩 スプレー,時間的制約なし	m2	隠岐	981			交替制4週7休（週休2日対応）
5-1-5　橋梁塗装工	TDT601203	昼間_塗替塗装【材工共】	上塗り_弱溶剤形ふっ素樹脂塗料_淡彩 スプレー,時間的制約受ける	m2	本土	*3			交替制4週7休（週休2日対応）
5-1-5　橋梁塗装工	TDT601203	昼間_塗替塗装【材工共】	上塗り_弱溶剤形ふっ素樹脂塗料_淡彩 スプレー,時間的制約受ける	m2	隠岐	1,001			交替制4週7休（週休2日対応）
5-1-5　橋梁塗装工	TDT601205	昼間_塗替塗装【材工共】	上塗り_弱溶剤形ふっ素樹脂塗料_淡彩 スプレー,時間的制約著しく受ける	m2	本土	*3			交替制4週7休（週休2日対応）
5-1-5　橋梁塗装工	TDT601205	昼間_塗替塗装【材工共】	上塗り_弱溶剤形ふっ素樹脂塗料_淡彩 スプレー,時間的制約著しく受ける	m2	隠岐	1,028			交替制4週7休（週休2日対応）
5-1-5　橋梁塗装工	TDT601207	昼間_塗替塗装【材工共】	上塗り_弱溶剤形ふっ素樹脂塗料_濃彩 はけ・ローラー,時間的制約なし	m2	本土	*3			交替制4週7休（週休2日対応）
5-1-5　橋梁塗装工	TDT601207	昼間_塗替塗装【材工共】	上塗り_弱溶剤形ふっ素樹脂塗料_濃彩 はけ・ローラー,時間的制約なし	m2	隠岐	1,297			交替制4週7休（週休2日対応）
5-1-5　橋梁塗装工	TDT601209	昼間_塗替塗装【材工共】	上塗り_弱溶剤形ふっ素樹脂塗料_濃彩 はけ・ローラー,時間的制約受ける	m2	本土	*3			交替制4週7休（週休2日対応）
5-1-5　橋梁塗装工	TDT601209	昼間_塗替塗装【材工共】	上塗り_弱溶剤形ふっ素樹脂塗料_濃彩 はけ・ローラー,時間的制約受ける	m2	隠岐	1,327			交替制4週7休（週休2日対応）
5-1-5　橋梁塗装工	TDT601211	昼間_塗替塗装【材工共】	上塗り_弱溶剤形ふっ素樹脂塗料_濃彩 はけ・ローラー,時間的制約著しく受ける	m2	本土	*3			交替制4週7休（週休2日対応）
5-1-5　橋梁塗装工	TDT601211	昼間_塗替塗装【材工共】	上塗り_弱溶剤形ふっ素樹脂塗料_濃彩 はけ・ローラー,時間的制約著しく受ける	m2	隠岐	1,366			交替制4週7休（週休2日対応）
5-1-5　橋梁塗装工	TDT601213	昼間_塗替塗装【材工共】	上塗り_弱溶剤形ふっ素樹脂塗料_濃彩 スプレー,時間的制約なし	m2	本土	*3			交替制4週7休（週休2日対応）
5-1-5　橋梁塗装工	TDT601213	昼間_塗替塗装【材工共】	上塗り_弱溶剤形ふっ素樹脂塗料_濃彩 スプレー,時間的制約なし	m2	隠岐	1,260			交替制4週7休（週休2日対応）
5-1-5　橋梁塗装工	TDT601215	昼間_塗替塗装【材工共】	上塗り_弱溶剤形ふっ素樹脂塗料_濃彩 スプレー,時間的制約受ける	m2	本土	*3			交替制4週7休（週休2日対応）
5-1-5　橋梁塗装工	TDT601215	昼間_塗替塗装【材工共】	上塗り_弱溶剤形ふっ素樹脂塗料_濃彩 スプレー,時間的制約受ける	m2	隠岐	1,280			交替制4週7休（週休2日対応）

分類	単価CD	名称	規格	単位	地区名	単価値	留意事項	海上輸送費記載番号	摘要
5-1-5　橋梁塗装工	TDT601217	昼間_塗替塗装【材工共】	上塗り_弱溶剤形ふっ素樹脂塗料_濃彩 スプレー, 時間的制約著しく受ける	m2	本土	*3			交替制4週7休（週休2日対応）
5-1-5　橋梁塗装工	TDT601217	昼間_塗替塗装【材工共】	上塗り_弱溶剤形ふっ素樹脂塗料_濃彩 スプレー, 時間的制約著しく受ける	m2	隠岐	1,306			交替制4週7休（週休2日対応）
5-1-5　橋梁塗装工	TDT601219	夜間_新橋・新橋継手部共通【材工共】	素地調整_動力工具処理 時間的制約なし	m2	本土	*3			交替制4週7休（週休2日対応）
5-1-5　橋梁塗装工	TDT601219	夜間_新橋・新橋継手部共通【材工共】	素地調整_動力工具処理 時間的制約なし	m2	隠岐	5,625			交替制4週7休（週休2日対応）
5-1-5　橋梁塗装工	TDT601221	夜間_新橋・新橋継手部共通【材工共】	素地調整_動力工具処理 時間的制約受ける	m2	本土	*3			交替制4週7休（週休2日対応）
5-1-5　橋梁塗装工	TDT601221	夜間_新橋・新橋継手部共通【材工共】	素地調整_動力工具処理 時間的制約受ける	m2	隠岐	5,964			交替制4週7休（週休2日対応）
5-1-5　橋梁塗装工	TDT601223	夜間_新橋・新橋継手部共通【材工共】	素地調整_動力工具処理 時間的制約著しく受ける	m2	本土	*3			交替制4週7休（週休2日対応）
5-1-5　橋梁塗装工	TDT601223	夜間_新橋・新橋継手部共通【材工共】	素地調整_動力工具処理 時間的制約著しく受ける	m2	隠岐	6,414			交替制4週7休（週休2日対応）
5-1-5　橋梁塗装工	TDT601225	夜間_新橋・新橋継手部共通【材工共】	素地調整_ブラスト処理 時間的制約なし	m2	本土	*3			交替制4週7休（週休2日対応）
5-1-5　橋梁塗装工	TDT601225	夜間_新橋・新橋継手部共通【材工共】	素地調整_ブラスト処理 時間的制約なし	m2	隠岐	9,477			交替制4週7休（週休2日対応）
5-1-5　橋梁塗装工	TDT601227	夜間_新橋・新橋継手部共通【材工共】	素地調整_ブラスト処理 時間的制約受ける	m2	本土	*3			交替制4週7休（週休2日対応）
5-1-5　橋梁塗装工	TDT601227	夜間_新橋・新橋継手部共通【材工共】	素地調整_ブラスト処理 時間的制約受ける	m2	隠岐	9,856			交替制4週7休（週休2日対応）
5-1-5　橋梁塗装工	TDT601229	夜間_新橋・新橋継手部共通【材工共】	素地調整_ブラスト処理 時間的制約著しく受ける	m2	本土	*3			交替制4週7休（週休2日対応）
5-1-5　橋梁塗装工	TDT601229	夜間_新橋・新橋継手部共通【材工共】	素地調整_ブラスト処理 時間的制約著しく受ける	m2	隠岐	10,350			交替制4週7休（週休2日対応）
5-1-5　橋梁塗装工	TDT601231	夜間_新橋・新橋継手部共通【材工共】	素地調整_研削材及びケレンかす回収・積込 時間的制約なし	m2	本土	*3			交替制4週7休（週休2日対応）
5-1-5　橋梁塗装工	TDT601231	夜間_新橋・新橋継手部共通【材工共】	素地調整_研削材及びケレンかす回収・積込 時間的制約なし	m2	隠岐	4,487			交替制4週7休（週休2日対応）
5-1-5　橋梁塗装工	TDT601233	夜間_新橋・新橋継手部共通【材工共】	素地調整_研削材及びケレンかす回収・積込 時間的制約受ける	m2	本土	*3			交替制4週7休（週休2日対応）
5-1-5　橋梁塗装工	TDT601233	夜間_新橋・新橋継手部共通【材工共】	素地調整_研削材及びケレンかす回収・積込 時間的制約受ける	m2	隠岐	4,731			交替制4週7休（週休2日対応）
5-1-5　橋梁塗装工	TDT601235	夜間_新橋・新橋継手部共通【材工共】	素地調整_研削材及びケレンかす回収・積込 時間的制約著しく受ける	m2	本土	*3			交替制4週7休（週休2日対応）
5-1-5　橋梁塗装工	TDT601235	夜間_新橋・新橋継手部共通【材工共】	素地調整_研削材及びケレンかす回収・積込 時間的制約著しく受ける	m2	隠岐	5,057			交替制4週7休（週休2日対応）
5-1-5　橋梁塗装工	TDT601237	夜間_新橋・新橋継手部共通【材工共】	ミストコート(変性エポキシ) 時間的制約なし	m2	本土	*3			交替制4週7休（週休2日対応）
5-1-5　橋梁塗装工	TDT601237	夜間_新橋・新橋継手部共通【材工共】	ミストコート(変性エポキシ) 時間的制約なし	m2	隠岐	840			交替制4週7休（週休2日対応）
5-1-5　橋梁塗装工	TDT601239	夜間_新橋・新橋継手部共通【材工共】	ミストコート(変性エポキシ) 時間的制約受ける	m2	本土	*3			交替制4週7休（週休2日対応）
5-1-5　橋梁塗装工	TDT601239	夜間_新橋・新橋継手部共通【材工共】	ミストコート(変性エポキシ) 時間的制約受ける	m2	隠岐	881			交替制4週7休（週休2日対応）
5-1-5　橋梁塗装工	TDT601241	夜間_新橋・新橋継手部共通【材工共】	ミストコート(変性エポキシ) 時間的制約著しく受ける	m2	本土	*3			交替制4週7休（週休2日対応）
5-1-5　橋梁塗装工	TDT601241	夜間_新橋・新橋継手部共通【材工共】	ミストコート(変性エポキシ) 時間的制約著しく受ける	m2	隠岐	936			交替制4週7休（週休2日対応）
5-1-5　橋梁塗装工	TDT601243	夜間_新橋・新橋継手部共通【材工共】	下塗り_超厚膜形エポキシ樹脂塗料(2回/層) 時間的制約なし	m2	本土	*3			交替制4週7休（週休2日対応）
5-1-5　橋梁塗装工	TDT601243	夜間_新橋・新橋継手部共通【材工共】	下塗り_超厚膜形エポキシ樹脂塗料(2回/層) 時間的制約なし	m2	隠岐	3,530			交替制4週7休（週休2日対応）
5-1-5　橋梁塗装工	TDT601245	夜間_新橋・新橋継手部共通【材工共】	下塗り_超厚膜形エポキシ樹脂塗料(2回/層) 時間的制約受ける	m2	本土	*3			交替制4週7休（週休2日対応）
5-1-5　橋梁塗装工	TDT601245	夜間_新橋・新橋継手部共通【材工共】	下塗り_超厚膜形エポキシ樹脂塗料(2回/層) 時間的制約受ける	m2	隠岐	3,646			交替制4週7休（週休2日対応）
5-1-5　橋梁塗装工	TDT601247	夜間_新橋・新橋継手部共通【材工共】	下塗り_超厚膜形エポキシ樹脂塗料(2回/層) 時間的制約著しく受ける	m2	本土	*3			交替制4週7休（週休2日対応）
5-1-5　橋梁塗装工	TDT601247	夜間_新橋・新橋継手部共通【材工共】	下塗り_超厚膜形エポキシ樹脂塗料(2回/層) 時間的制約著しく受ける	m2	隠岐	3,800			交替制4週7休（週休2日対応）
5-1-5　橋梁塗装工	TDT601249	夜間_新橋・新橋継手部共通【材工共】	下塗り_有機ジングリッチペイント(2層) 時間的制約なし	m2	本土	*3			交替制4週7休（週休2日対応）
5-1-5　橋梁塗装工	TDT601249	夜間_新橋・新橋継手部共通【材工共】	下塗り_有機ジングリッチペイント(2層) 時間的制約なし	m2	隠岐	2,152			交替制4週7休（週休2日対応）
5-1-5　橋梁塗装工	TDT601251	夜間_新橋・新橋継手部共通【材工共】	下塗り_有機ジングリッチペイント(2層) 時間的制約受ける	m2	本土	*3			交替制4週7休（週休2日対応）
5-1-5　橋梁塗装工	TDT601251	夜間_新橋・新橋継手部共通【材工共】	下塗り_有機ジングリッチペイント(2層) 時間的制約受ける	m2	隠岐	2,241			交替制4週7休（週休2日対応）
5-1-5　橋梁塗装工	TDT601253	夜間_新橋・新橋継手部共通【材工共】	下塗り_有機ジングリッチペイント(2層) 時間的制約著しく受ける	m2	本土	*3			交替制4週7休（週休2日対応）
5-1-5　橋梁塗装工	TDT601253	夜間_新橋・新橋継手部共通【材工共】	下塗り_有機ジングリッチペイント(2層) 時間的制約著しく受ける	m2	隠岐	2,359			交替制4週7休（週休2日対応）
5-1-5　橋梁塗装工	TDT601255	夜間_新橋・新橋継手部共通【材工共】	下塗り_有機ジングリッチペイント(2回/層) 時間的制約なし	m2	本土	*3			交替制4週7休（週休2日対応）
5-1-5　橋梁塗装工	TDT601255	夜間_新橋・新橋継手部共通【材工共】	下塗り_有機ジングリッチペイント(2回/層) 時間的制約なし	m2	隠岐	2,402			交替制4週7休（週休2日対応）
5-1-5　橋梁塗装工	TDT601257	夜間_新橋・新橋継手部共通【材工共】	下塗り_有機ジングリッチペイント(2回/層) 時間的制約受ける	m2	本土	*3			交替制4週7休（週休2日対応）
5-1-5　橋梁塗装工	TDT601257	夜間_新橋・新橋継手部共通【材工共】	下塗り_有機ジングリッチペイント(2回/層) 時間的制約受ける	m2	隠岐	2,496			交替制4週7休（週休2日対応）
5-1-5　橋梁塗装工	TDT601259	夜間_新橋・新橋継手部共通【材工共】	下塗り_有機ジングリッチペイント(2回/層) 時間的制約著しく受ける	m2	本土	*3			交替制4週7休（週休2日対応）
5-1-5　橋梁塗装工	TDT601259	夜間_新橋・新橋継手部共通【材工共】	下塗り_有機ジングリッチペイント(2回/層) 時間的制約著しく受ける	m2	隠岐	2,620			交替制4週7休（週休2日対応）
5-1-5　橋梁塗装工	TDT601261	夜間_新橋・新橋継手部共通【材工共】	下塗り_変性エポキシ樹脂塗料(2層) 時間的制約なし	m2	本土	*3			交替制4週7休（週休2日対応）
5-1-5　橋梁塗装工	TDT601261	夜間_新橋・新橋継手部共通【材工共】	下塗り_変性エポキシ樹脂塗料(2層) 時間的制約なし	m2	隠岐	2,012			交替制4週7休（週休2日対応）

分類	単価CD	名称	規格	単位	地区名	単価値	留意事項	海上輸送費記載番号	摘要
5-1-5　橋梁塗装工	TDT601263	夜間_新橋・新橋継手部共通【材工共】	下塗り_変性エポキシ樹脂塗料(2層) 時間的制約受ける	m2	本土	*3			交替制4週7休（週休2日対応）
5-1-5　橋梁塗装工	TDT601263	夜間_新橋・新橋継手部共通【材工共】	下塗り_変性エポキシ樹脂塗料(2層) 時間的制約受ける	m2	隠岐	2,101			交替制4週7休（週休2日対応）
5-1-5　橋梁塗装工	TDT601265	夜間_新橋・新橋継手部共通【材工共】	下塗り_変性エポキシ樹脂塗料(2層) 時間的制約著しく受ける	m2	本土	*3			交替制4週7休（週休2日対応）
5-1-5　橋梁塗装工	TDT601265	夜間_新橋・新橋継手部共通【材工共】	下塗り_変性エポキシ樹脂塗料(2層) 時間的制約著しく受ける	m2	隠岐	2,219			交替制4週7休（週休2日対応）
5-1-5　橋梁塗装工	TDT601267	夜間_新橋・新橋継手部共通【材工共】	下塗り_鉛・クロムフリーさび止め(3層) 時間的制約なし	m2	本土	*3			交替制4週7休（週休2日対応）
5-1-5　橋梁塗装工	TDT601267	夜間_新橋・新橋継手部共通【材工共】	下塗り_鉛・クロムフリーさび止め(3層) 時間的制約なし	m2	隠岐	2,483			交替制4週7休（週休2日対応）
5-1-5　橋梁塗装工	TDT601269	夜間_新橋・新橋継手部共通【材工共】	下塗り_鉛・クロムフリーさび止め(3層) 時間的制約受ける	m2	本土	*3			交替制4週7休（週休2日対応）
5-1-5　橋梁塗装工	TDT601269	夜間_新橋・新橋継手部共通【材工共】	下塗り_鉛・クロムフリーさび止め(3層) 時間的制約受ける	m2	隠岐	2,615			交替制4週7休（週休2日対応）
5-1-5　橋梁塗装工	TDT601271	夜間_新橋・新橋継手部共通【材工共】	下塗り_鉛・クロムフリーさび止め(3層) 時間的制約著しく受ける	m2	本土	*3			交替制4週7休（週休2日対応）
5-1-5　橋梁塗装工	TDT601271	夜間_新橋・新橋継手部共通【材工共】	下塗り_鉛・クロムフリーさび止め(3層) 時間的制約著しく受ける	m2	隠岐	2,794			交替制4週7休（週休2日対応）
5-1-5　橋梁塗装工	TDT601273	夜間_新橋・新橋継手部共通【材工共】	下塗り_変性エポキシ樹脂塗料(1層) 時間的制約なし	m2	本土	*3			交替制4週7休（週休2日対応）
5-1-5　橋梁塗装工	TDT601273	夜間_新橋・新橋継手部共通【材工共】	下塗り_変性エポキシ樹脂塗料(1層) 時間的制約なし	m2	隠岐	1,005			交替制4週7休（週休2日対応）
5-1-5　橋梁塗装工	TDT601275	夜間_新橋・新橋継手部共通【材工共】	下塗り_変性エポキシ樹脂塗料(1層) 時間的制約受ける	m2	本土	*3			交替制4週7休（週休2日対応）
5-1-5　橋梁塗装工	TDT601275	夜間_新橋・新橋継手部共通【材工共】	下塗り_変性エポキシ樹脂塗料(1層) 時間的制約受ける	m2	隠岐	1,049			交替制4週7休（週休2日対応）
5-1-5　橋梁塗装工	TDT601277	夜間_新橋・新橋継手部共通【材工共】	下塗り_変性エポキシ樹脂塗料(1層) 時間的制約著しく受ける	m2	本土	*3			交替制4週7休（週休2日対応）
5-1-5　橋梁塗装工	TDT601277	夜間_新橋・新橋継手部共通【材工共】	下塗り_変性エポキシ樹脂塗料(1層) 時間的制約著しく受ける	m2	隠岐	1,109			交替制4週7休（週休2日対応）
5-1-5　橋梁塗装工	TDT601279	夜間_新橋・新橋継手部共通【材工共】	準備・補修 時間的制約なし	m2	本土	*3			交替制4週7休（週休2日対応）
5-1-5　橋梁塗装工	TDT601279	夜間_新橋・新橋継手部共通【材工共】	準備・補修 時間的制約なし	m2	隠岐	446			交替制4週7休（週休2日対応）
5-1-5　橋梁塗装工	TDT601281	夜間_新橋・新橋継手部共通【材工共】	準備・補修 時間的制約受ける	m2	本土	*3			交替制4週7休（週休2日対応）
5-1-5　橋梁塗装工	TDT601281	夜間_新橋・新橋継手部共通【材工共】	準備・補修 時間的制約受ける	m2	隠岐	472			交替制4週7休（週休2日対応）
5-1-5　橋梁塗装工	TDT601283	夜間_新橋・新橋継手部共通【材工共】	準備・補修 時間的制約著しく受ける	m2	本土	*3			交替制4週7休（週休2日対応）
5-1-5　橋梁塗装工	TDT601283	夜間_新橋・新橋継手部共通【材工共】	準備・補修 時間的制約著しく受ける	m2	隠岐	508			交替制4週7休（週休2日対応）
5-1-5　橋梁塗装工	TDT601285	夜間_新橋・新橋継手部共通【材工共】	中塗り_長油性フタル酸樹脂塗料_赤系 時間的制約なし	m2	本土	*3			交替制4週7休（週休2日対応）
5-1-5　橋梁塗装工	TDT601285	夜間_新橋・新橋継手部共通【材工共】	中塗り_長油性フタル酸樹脂塗料_赤系 時間的制約なし	m2	隠岐	852			交替制4週7休（週休2日対応）
5-1-5　橋梁塗装工	TDT601287	夜間_新橋・新橋継手部共通【材工共】	中塗り_長油性フタル酸樹脂塗料_赤系 時間的制約受ける	m2	本土	*3			交替制4週7休（週休2日対応）
5-1-5　橋梁塗装工	TDT601287	夜間_新橋・新橋継手部共通【材工共】	中塗り_長油性フタル酸樹脂塗料_赤系 時間的制約受ける	m2	隠岐	896			交替制4週7休（週休2日対応）
5-1-5　橋梁塗装工	TDT601289	夜間_新橋・新橋継手部共通【材工共】	中塗り_長油性フタル酸樹脂塗料_赤系 時間的制約著しく受ける	m2	本土	*3			交替制4週7休（週休2日対応）
5-1-5　橋梁塗装工	TDT601289	夜間_新橋・新橋継手部共通【材工共】	中塗り_長油性フタル酸樹脂塗料_赤系 時間的制約著しく受ける	m2	隠岐	955			交替制4週7休（週休2日対応）
5-1-5　橋梁塗装工	TDT601291	夜間_新橋・新橋継手部共通【材工共】	中塗り_長油性フタル酸樹脂塗料_淡彩 時間的制約なし	m2	本土	*3			交替制4週7休（週休2日対応）
5-1-5　橋梁塗装工	TDT601291	夜間_新橋・新橋継手部共通【材工共】	中塗り_長油性フタル酸樹脂塗料_淡彩 時間的制約なし	m2	隠岐	815			交替制4週7休（週休2日対応）
5-1-5　橋梁塗装工	TDT601293	夜間_新橋・新橋継手部共通【材工共】	中塗り_長油性フタル酸樹脂塗料_淡彩 時間的制約受ける	m2	本土	*3			交替制4週7休（週休2日対応）
5-1-5　橋梁塗装工	TDT601293	夜間_新橋・新橋継手部共通【材工共】	中塗り_長油性フタル酸樹脂塗料_淡彩 時間的制約受ける	m2	隠岐	859			交替制4週7休（週休2日対応）
5-1-5　橋梁塗装工	TDT601295	夜間_新橋・新橋継手部共通【材工共】	中塗り_長油性フタル酸樹脂塗料_淡彩 時間的制約著しく受ける	m2	本土	*3			交替制4週7休（週休2日対応）
5-1-5　橋梁塗装工	TDT601295	夜間_新橋・新橋継手部共通【材工共】	中塗り_長油性フタル酸樹脂塗料_淡彩 時間的制約著しく受ける	m2	隠岐	919			交替制4週7休（週休2日対応）
5-1-5　橋梁塗装工	TDT601297	夜間_新橋・新橋継手部共通【材工共】	中塗り_長油性フタル酸樹脂塗料_濃彩 時間的制約なし	m2	本土	*3			交替制4週7休（週休2日対応）
5-1-5　橋梁塗装工	TDT601297	夜間_新橋・新橋継手部共通【材工共】	中塗り_長油性フタル酸樹脂塗料_濃彩 時間的制約なし	m2	隠岐	836			交替制4週7休（週休2日対応）
5-1-5　橋梁塗装工	TDT601299	夜間_新橋・新橋継手部共通【材工共】	中塗り_長油性フタル酸樹脂塗料_濃彩 時間的制約受ける	m2	本土	*3			交替制4週7休（週休2日対応）
5-1-5　橋梁塗装工	TDT601299	夜間_新橋・新橋継手部共通【材工共】	中塗り_長油性フタル酸樹脂塗料_濃彩 時間的制約受ける	m2	隠岐	881			交替制4週7休（週休2日対応）
5-1-5　橋梁塗装工	TDT601301	夜間_新橋・新橋継手部共通【材工共】	中塗り_長油性フタル酸樹脂塗料_濃彩 時間的制約著しく受ける	m2	本土	*3			交替制4週7休（週休2日対応）
5-1-5　橋梁塗装工	TDT601301	夜間_新橋・新橋継手部共通【材工共】	中塗り_長油性フタル酸樹脂塗料_濃彩 時間的制約著しく受ける	m2	隠岐	940			交替制4週7休（週休2日対応）
5-1-5　橋梁塗装工	TDT601303	夜間_新橋・新橋継手部共通【材工共】	中塗り_ふっ素樹脂塗料_赤系 時間的制約なし	m2	本土	*3			交替制4週7休（週休2日対応）
5-1-5　橋梁塗装工	TDT601303	夜間_新橋・新橋継手部共通【材工共】	中塗り_ふっ素樹脂塗料_赤系 時間的制約なし	m2	隠岐	1,064			交替制4週7休（週休2日対応）
5-1-5　橋梁塗装工	TDT601305	夜間_新橋・新橋継手部共通【材工共】	中塗り_ふっ素樹脂塗料_赤系 時間的制約受ける	m2	本土	*3			交替制4週7休（週休2日対応）
5-1-5　橋梁塗装工	TDT601305	夜間_新橋・新橋継手部共通【材工共】	中塗り_ふっ素樹脂塗料_赤系 時間的制約受ける	m2	隠岐	1,109			交替制4週7休（週休2日対応）
5-1-5　橋梁塗装工	TDT601307	夜間_新橋・新橋継手部共通【材工共】	中塗り_ふっ素樹脂塗料_赤系 時間的制約著しく受ける	m2	本土	*3			交替制4週7休（週休2日対応）
5-1-5　橋梁塗装工	TDT601307	夜間_新橋・新橋継手部共通【材工共】	中塗り_ふっ素樹脂塗料_赤系 時間的制約著しく受ける	m2	隠岐	1,168			交替制4週7休（週休2日対応）

分類	単価CD	名称	規格	単位	地区名	単価値	留意事項	海上輸送費記載番号	摘要
5-1-5　橋梁塗装工	TDT601309	夜間_新橋・新橋継手部共通【材工共】	中塗り_ふっ素樹脂塗料_淡彩 時間的制約なし	m2	本土	*3			交替制4週7休（週休2日対応）
5-1-5　橋梁塗装工	TDT601309	夜間_新橋・新橋継手部共通【材工共】	中塗り_ふっ素樹脂塗料_淡彩 時間的制約なし	m2	隠岐	960			交替制4週7休（週休2日対応）
5-1-5　橋梁塗装工	TDT601311	夜間_新橋・新橋継手部共通【材工共】	中塗り_ふっ素樹脂塗料_淡彩 時間的制約受ける	m2	本土	*3			交替制4週7休（週休2日対応）
5-1-5　橋梁塗装工	TDT601311	夜間_新橋・新橋継手部共通【材工共】	中塗り_ふっ素樹脂塗料_淡彩 時間的制約受ける	m2	隠岐	1,004			交替制4週7休（週休2日対応）
5-1-5　橋梁塗装工	TDT601313	夜間_新橋・新橋継手部共通【材工共】	中塗り_ふっ素樹脂塗料_淡彩 時間的制約著しく受ける	m2	本土	*3			交替制4週7休（週休2日対応）
5-1-5　橋梁塗装工	TDT601313	夜間_新橋・新橋継手部共通【材工共】	中塗り_ふっ素樹脂塗料_淡彩 時間的制約著しく受ける	m2	隠岐	1,063			交替制4週7休（週休2日対応）
5-1-5　橋梁塗装工	TDT601315	夜間_新橋・新橋継手部共通【材工共】	中塗り_ふっ素樹脂塗料_濃彩 時間的制約なし	m2	本土	*3			交替制4週7休（週休2日対応）
5-1-5　橋梁塗装工	TDT601315	夜間_新橋・新橋継手部共通【材工共】	中塗り_ふっ素樹脂塗料_濃彩 時間的制約なし	m2	隠岐	1,007			交替制4週7休（週休2日対応）
5-1-5　橋梁塗装工	TDT601317	夜間_新橋・新橋継手部共通【材工共】	中塗り_ふっ素樹脂塗料_濃彩 時間的制約受ける	m2	本土	*3			交替制4週7休（週休2日対応）
5-1-5　橋梁塗装工	TDT601317	夜間_新橋・新橋継手部共通【材工共】	中塗り_ふっ素樹脂塗料_濃彩 時間的制約受ける	m2	隠岐	1,051			交替制4週7休（週休2日対応）
5-1-5　橋梁塗装工	TDT601319	夜間_新橋・新橋継手部共通【材工共】	中塗り_ふっ素樹脂塗料_濃彩 時間的制約著しく受ける	m2	本土	*3			交替制4週7休（週休2日対応）
5-1-5　橋梁塗装工	TDT601319	夜間_新橋・新橋継手部共通【材工共】	中塗り_ふっ素樹脂塗料_濃彩 時間的制約著しく受ける	m2	隠岐	1,111			交替制4週7休（週休2日対応）
5-1-5　橋梁塗装工	TDT601321	夜間_新橋・新橋継手部共通【材工共】	上塗り_長油性フタル酸樹脂塗料_赤系 時間的制約なし	m2	本土	*3			交替制4週7休（週休2日対応）
5-1-5　橋梁塗装工	TDT601321	夜間_新橋・新橋継手部共通【材工共】	上塗り_長油性フタル酸樹脂塗料_赤系 時間的制約なし	m2	隠岐	905			交替制4週7休（週休2日対応）
5-1-5　橋梁塗装工	TDT601323	夜間_新橋・新橋継手部共通【材工共】	上塗り_長油性フタル酸樹脂塗料_赤系 時間的制約受ける	m2	本土	*3			交替制4週7休（週休2日対応）
5-1-5　橋梁塗装工	TDT601323	夜間_新橋・新橋継手部共通【材工共】	上塗り_長油性フタル酸樹脂塗料_赤系 時間的制約受ける	m2	隠岐	949			交替制4週7休（週休2日対応）
5-1-5　橋梁塗装工	TDT601325	夜間_新橋・新橋継手部共通【材工共】	上塗り_長油性フタル酸樹脂塗料_赤系 時間的制約著しく受ける	m2	本土	*3			交替制4週7休（週休2日対応）
5-1-5　橋梁塗装工	TDT601325	夜間_新橋・新橋継手部共通【材工共】	上塗り_長油性フタル酸樹脂塗料_赤系 時間的制約著しく受ける	m2	隠岐	1,008			交替制4週7休（週休2日対応）
5-1-5　橋梁塗装工	TDT601327	夜間_新橋・新橋継手部共通【材工共】	上塗り_長油性フタル酸樹脂塗料_淡彩 時間的制約なし	m2	本土	*3			交替制4週7休（週休2日対応）
5-1-5　橋梁塗装工	TDT601327	夜間_新橋・新橋継手部共通【材工共】	上塗り_長油性フタル酸樹脂塗料_淡彩 時間的制約なし	m2	隠岐	815			交替制4週7休（週休2日対応）
5-1-5　橋梁塗装工	TDT601329	夜間_新橋・新橋継手部共通【材工共】	上塗り_長油性フタル酸樹脂塗料_淡彩 時間的制約受ける	m2	本土	*3			交替制4週7休（週休2日対応）
5-1-5　橋梁塗装工	TDT601329	夜間_新橋・新橋継手部共通【材工共】	上塗り_長油性フタル酸樹脂塗料_淡彩 時間的制約受ける	m2	隠岐	860			交替制4週7休（週休2日対応）
5-1-5　橋梁塗装工	TDT601331	夜間_新橋・新橋継手部共通【材工共】	上塗り_長油性フタル酸樹脂塗料_淡彩 時間的制約著しく受ける	m2	本土	*3			交替制4週7休（週休2日対応）
5-1-5　橋梁塗装工	TDT601331	夜間_新橋・新橋継手部共通【材工共】	上塗り_長油性フタル酸樹脂塗料_淡彩 時間的制約著しく受ける	m2	隠岐	919			交替制4週7休（週休2日対応）
5-1-5　橋梁塗装工	TDT601333	夜間_新橋・新橋継手部共通【材工共】	上塗り_長油性フタル酸樹脂塗料_濃彩 時間的制約なし	m2	本土	*3			交替制4週7休（週休2日対応）
5-1-5　橋梁塗装工	TDT601333	夜間_新橋・新橋継手部共通【材工共】	上塗り_長油性フタル酸樹脂塗料_濃彩 時間的制約なし	m2	隠岐	844			交替制4週7休（週休2日対応）
5-1-5　橋梁塗装工	TDT601335	夜間_新橋・新橋継手部共通【材工共】	上塗り_長油性フタル酸樹脂塗料_濃彩 時間的制約受ける	m2	本土	*3			交替制4週7休（週休2日対応）
5-1-5　橋梁塗装工	TDT601335	夜間_新橋・新橋継手部共通【材工共】	上塗り_長油性フタル酸樹脂塗料_濃彩 時間的制約受ける	m2	隠岐	889			交替制4週7休（週休2日対応）
5-1-5　橋梁塗装工	TDT601337	夜間_新橋・新橋継手部共通【材工共】	上塗り_長油性フタル酸樹脂塗料_濃彩 時間的制約著しく受ける	m2	本土	*3			交替制4週7休（週休2日対応）
5-1-5　橋梁塗装工	TDT601337	夜間_新橋・新橋継手部共通【材工共】	上塗り_長油性フタル酸樹脂塗料_濃彩 時間的制約著しく受ける	m2	隠岐	948			交替制4週7休（週休2日対応）
5-1-5　橋梁塗装工	TDT601339	夜間_新橋・新橋継手部共通【材工共】	上塗り_ふっ素樹脂塗料_赤系 時間的制約なし	m2	本土	*3			交替制4週7休（週休2日対応）
5-1-5　橋梁塗装工	TDT601339	夜間_新橋・新橋継手部共通【材工共】	上塗り_ふっ素樹脂塗料_赤系 時間的制約なし	m2	隠岐	1,990			交替制4週7休（週休2日対応）
5-1-5　橋梁塗装工	TDT601341	夜間_新橋・新橋継手部共通【材工共】	上塗り_ふっ素樹脂塗料_赤系 時間的制約受ける	m2	本土	*3			交替制4週7休（週休2日対応）
5-1-5　橋梁塗装工	TDT601341	夜間_新橋・新橋継手部共通【材工共】	上塗り_ふっ素樹脂塗料_赤系 時間的制約受ける	m2	隠岐	2,034			交替制4週7休（週休2日対応）
5-1-5　橋梁塗装工	TDT601343	夜間_新橋・新橋継手部共通【材工共】	上塗り_ふっ素樹脂塗料_赤系 時間的制約著しく受ける	m2	本土	*3			交替制4週7休（週休2日対応）
5-1-5　橋梁塗装工	TDT601343	夜間_新橋・新橋継手部共通【材工共】	上塗り_ふっ素樹脂塗料_赤系 時間的制約著しく受ける	m2	隠岐	2,093			交替制4週7休（週休2日対応）
5-1-5　橋梁塗装工	TDT601345	夜間_新橋・新橋継手部共通【材工共】	上塗り_ふっ素樹脂塗料_淡彩 時間的制約なし	m2	本土	*3			交替制4週7休（週休2日対応）
5-1-5　橋梁塗装工	TDT601345	夜間_新橋・新橋継手部共通【材工共】	上塗り_ふっ素樹脂塗料_淡彩 時間的制約なし	m2	隠岐	1,359			交替制4週7休（週休2日対応）
5-1-5　橋梁塗装工	TDT601347	夜間_新橋・新橋継手部共通【材工共】	上塗り_ふっ素樹脂塗料_淡彩 時間的制約受ける	m2	本土	*3			交替制4週7休（週休2日対応）
5-1-5　橋梁塗装工	TDT601347	夜間_新橋・新橋継手部共通【材工共】	上塗り_ふっ素樹脂塗料_淡彩 時間的制約受ける	m2	隠岐	1,404			交替制4週7休（週休2日対応）
5-1-5　橋梁塗装工	TDT601349	夜間_新橋・新橋継手部共通【材工共】	上塗り_ふっ素樹脂塗料_淡彩 時間的制約著しく受ける	m2	本土	*3			交替制4週7休（週休2日対応）
5-1-5　橋梁塗装工	TDT601349	夜間_新橋・新橋継手部共通【材工共】	上塗り_ふっ素樹脂塗料_淡彩 時間的制約著しく受ける	m2	隠岐	1,463			交替制4週7休（週休2日対応）
5-1-5　橋梁塗装工	TDT601351	夜間_新橋・新橋継手部共通【材工共】	上塗り_ふっ素樹脂塗料_濃彩 時間的制約なし	m2	本土	*3			交替制4週7休（週休2日対応）
5-1-5　橋梁塗装工	TDT601351	夜間_新橋・新橋継手部共通【材工共】	上塗り_ふっ素樹脂塗料_濃彩 時間的制約なし	m2	隠岐	1,606			交替制4週7休（週休2日対応）
5-1-5　橋梁塗装工	TDT601353	夜間_新橋・新橋継手部共通【材工共】	上塗り_ふっ素樹脂塗料_濃彩 時間的制約受ける	m2	本土	*3			交替制4週7休（週休2日対応）
5-1-5　橋梁塗装工	TDT601353	夜間_新橋・新橋継手部共通【材工共】	上塗り_ふっ素樹脂塗料_濃彩 時間的制約受ける	m2	隠岐	1,650			交替制4週7休（週休2日対応）

分類	単価CD	名称	規格	単位	地区名	単価値	留意事項	海上輸送費記載番号	摘要
5-1-5　橋梁塗装工	TDT601355	夜間_新橋・新橋継手部共通【材工共】	上塗り_ふっ素樹脂塗料_濃彩 時間的制約著しく受ける	m2	本土	*3			交替制4週7休（週休2日対応）
5-1-5　橋梁塗装工	TDT601355	夜間_新橋・新橋継手部共通【材工共】	上塗り_ふっ素樹脂塗料_濃彩 時間的制約著しく受ける	m2	隠岐	1,710			交替制4週7休（週休2日対応）
5-1-5　橋梁塗装工	TDT601357	夜間_塗替塗装【材工共】	清掃・水洗い 時間的制約なし	m2	本土	*3			交替制4週7休（週休2日対応）
5-1-5　橋梁塗装工	TDT601357	夜間_塗替塗装【材工共】	清掃・水洗い 時間的制約なし	m2	隠岐	192			交替制4週7休（週休2日対応）
5-1-5　橋梁塗装工	TDT601359	夜間_塗替塗装【材工共】	清掃・水洗い 時間的制約受ける	m2	本土	*3			交替制4週7休（週休2日対応）
5-1-5　橋梁塗装工	TDT601359	夜間_塗替塗装【材工共】	清掃・水洗い 時間的制約受ける	m2	隠岐	204			交替制4週7休（週休2日対応）
5-1-5　橋梁塗装工	TDT601361	夜間_塗替塗装【材工共】	清掃・水洗い 時間的制約著しく受ける	m2	本土	*3			交替制4週7休（週休2日対応）
5-1-5　橋梁塗装工	TDT601361	夜間_塗替塗装【材工共】	清掃・水洗い 時間的制約著しく受ける	m2	隠岐	219			交替制4週7休（週休2日対応）
5-1-5　橋梁塗装工	TDT601363	夜間_塗替塗装【材工共】	素地調整_1種ケレン 時間的制約なし	m2	本土	*3			交替制4週7休（週休2日対応）
5-1-5　橋梁塗装工	TDT601363	夜間_塗替塗装【材工共】	素地調整_1種ケレン 時間的制約なし	m2	隠岐	7,831			交替制4週7休（週休2日対応）
5-1-5　橋梁塗装工	TDT601365	夜間_塗替塗装【材工共】	素地調整_1種ケレン 時間的制約受ける	m2	本土	*3			交替制4週7休（週休2日対応）
5-1-5　橋梁塗装工	TDT601365	夜間_塗替塗装【材工共】	素地調整_1種ケレン 時間的制約受ける	m2	隠岐	8,118			交替制4週7休（週休2日対応）
5-1-5　橋梁塗装工	TDT601367	夜間_塗替塗装【材工共】	素地調整_1種ケレン 時間的制約著しく受ける	m2	本土	*3			交替制4週7休（週休2日対応）
5-1-5　橋梁塗装工	TDT601367	夜間_塗替塗装【材工共】	素地調整_1種ケレン 時間的制約著しく受ける	m2	隠岐	8,501			交替制4週7休（週休2日対応）
5-1-5　橋梁塗装工	TDT601369	夜間_塗替塗装【材工共】	素地調整_2種ケレン 時間的制約なし	m2	本土	*3			交替制4週7休（週休2日対応）
5-1-5　橋梁塗装工	TDT601369	夜間_塗替塗装【材工共】	素地調整_2種ケレン 時間的制約なし	m2	隠岐	3,666			交替制4週7休（週休2日対応）
5-1-5　橋梁塗装工	TDT601371	夜間_塗替塗装【材工共】	素地調整_2種ケレン 時間的制約受ける	m2	本土	*3			交替制4週7休（週休2日対応）
5-1-5　橋梁塗装工	TDT601371	夜間_塗替塗装【材工共】	素地調整_2種ケレン 時間的制約受ける	m2	隠岐	3,887			交替制4週7休（週休2日対応）
5-1-5　橋梁塗装工	TDT601373	夜間_塗替塗装【材工共】	素地調整_2種ケレン 時間的制約著しく受ける	m2	本土	*3			交替制4週7休（週休2日対応）
5-1-5　橋梁塗装工	TDT601373	夜間_塗替塗装【材工共】	素地調整_2種ケレン 時間的制約著しく受ける	m2	隠岐	4,180			交替制4週7休（週休2日対応）
5-1-5　橋梁塗装工	TDT601375	夜間_塗替塗装【材工共】	素地調整_3種ケレンA 時間的制約なし	m2	本土	*3			交替制4週7休（週休2日対応）
5-1-5　橋梁塗装工	TDT601375	夜間_塗替塗装【材工共】	素地調整_3種ケレンA 時間的制約なし	m2	隠岐	2,577			交替制4週7休（週休2日対応）
5-1-5　橋梁塗装工	TDT601377	夜間_塗替塗装【材工共】	素地調整_3種ケレンA 時間的制約受ける	m2	本土	*3			交替制4週7休（週休2日対応）
5-1-5　橋梁塗装工	TDT601377	夜間_塗替塗装【材工共】	素地調整_3種ケレンA 時間的制約受ける	m2	隠岐	2,732			交替制4週7休（週休2日対応）
5-1-5　橋梁塗装工	TDT601379	夜間_塗替塗装【材工共】	素地調整_3種ケレンA 時間的制約著しく受ける	m2	本土	*3			交替制4週7休（週休2日対応）
5-1-5　橋梁塗装工	TDT601379	夜間_塗替塗装【材工共】	素地調整_3種ケレンA 時間的制約著しく受ける	m2	隠岐	2,938			交替制4週7休（週休2日対応）
5-1-5　橋梁塗装工	TDT601381	夜間_塗替塗装【材工共】	素地調整_3種ケレンB 時間的制約なし	m2	本土	*3			交替制4週7休（週休2日対応）
5-1-5　橋梁塗装工	TDT601381	夜間_塗替塗装【材工共】	素地調整_3種ケレンB 時間的制約なし	m2	隠岐	1,466			交替制4週7休（週休2日対応）
5-1-5　橋梁塗装工	TDT601383	夜間_塗替塗装【材工共】	素地調整_3種ケレンB 時間的制約受ける	m2	本土	*3			交替制4週7休（週休2日対応）
5-1-5　橋梁塗装工	TDT601383	夜間_塗替塗装【材工共】	素地調整_3種ケレンB 時間的制約受ける	m2	隠岐	1,554			交替制4週7休（週休2日対応）
5-1-5　橋梁塗装工	TDT601385	夜間_塗替塗装【材工共】	素地調整_3種ケレンB 時間的制約著しく受ける	m2	本土	*3			交替制4週7休（週休2日対応）
5-1-5　橋梁塗装工	TDT601385	夜間_塗替塗装【材工共】	素地調整_3種ケレンB 時間的制約著しく受ける	m2	隠岐	1,671			交替制4週7休（週休2日対応）
5-1-5　橋梁塗装工	TDT601387	夜間_塗替塗装【材工共】	素地調整_3種ケレンC 時間的制約なし	m2	本土	*3			交替制4週7休（週休2日対応）
5-1-5　橋梁塗装工	TDT601387	夜間_塗替塗装【材工共】	素地調整_3種ケレンC 時間的制約なし	m2	隠岐	1,001			交替制4週7休（週休2日対応）
5-1-5　橋梁塗装工	TDT601389	夜間_塗替塗装【材工共】	素地調整_3種ケレンC 時間的制約受ける	m2	本土	*3			交替制4週7休（週休2日対応）
5-1-5　橋梁塗装工	TDT601389	夜間_塗替塗装【材工共】	素地調整_3種ケレンC 時間的制約受ける	m2	隠岐	1,061			交替制4週7休（週休2日対応）
5-1-5　橋梁塗装工	TDT601391	夜間_塗替塗装【材工共】	素地調整_3種ケレンC 時間的制約著しく受ける	m2	本土	*3			交替制4週7休（週休2日対応）
5-1-5　橋梁塗装工	TDT601391	夜間_塗替塗装【材工共】	素地調整_3種ケレンC 時間的制約著しく受ける	m2	隠岐	1,141			交替制4週7休（週休2日対応）
5-1-5　橋梁塗装工	TDT601393	夜間_塗替塗装【材工共】	素地調整_4種ケレン 時間的制約なし	m2	本土	*3			交替制4週7休（週休2日対応）
5-1-5　橋梁塗装工	TDT601393	夜間_塗替塗装【材工共】	素地調整_4種ケレン 時間的制約なし	m2	隠岐	665			交替制4週7休（週休2日対応）
5-1-5　橋梁塗装工	TDT601395	夜間_塗替塗装【材工共】	素地調整_4種ケレン 時間的制約受ける	m2	本土	*3			交替制4週7休（週休2日対応）
5-1-5　橋梁塗装工	TDT601395	夜間_塗替塗装【材工共】	素地調整_4種ケレン 時間的制約受ける	m2	隠岐	705			交替制4週7休（週休2日対応）
5-1-5　橋梁塗装工	TDT601397	夜間_塗替塗装【材工共】	素地調整_4種ケレン 時間的制約著しく受ける	m2	本土	*3			交替制4週7休（週休2日対応）
5-1-5　橋梁塗装工	TDT601397	夜間_塗替塗装【材工共】	素地調整_4種ケレン 時間的制約著しく受ける	m2	隠岐	759			交替制4週7休（週休2日対応）
5-1-5　橋梁塗装工	TDT601399	夜間_塗替塗装【材工共】	素地調整_研削材及びケレンかす回収・積込 時間的制約なし	m2	本土	*3			交替制4週7休（週休2日対応）
5-1-5　橋梁塗装工	TDT601399	夜間_塗替塗装【材工共】	素地調整_研削材及びケレンかす回収・積込 時間的制約なし	m2	隠岐	4,487			交替制4週7休（週休2日対応）

分類	単価CD	名称	規格	単位	地区名	単価値	留意事項	海上輸送費記載番号	摘要
5-1-5　橋梁塗装工	TDT601401	夜間_塗替塗装【材工共】	素地調整_研削材及びケレンかす回収・積込 時間的制約受ける	m2	本土	*3			交替制4週7休（週休2日対応）
5-1-5　橋梁塗装工	TDT601401	夜間_塗替塗装【材工共】	素地調整_研削材及びケレンかす回収・積込 時間的制約受ける	m2	隠岐	4,731			交替制4週7休（週休2日対応）
5-1-5　橋梁塗装工	TDT601403	夜間_塗替塗装【材工共】	素地調整_研削材及びケレンかす回収・積込 時間的制約著しく受ける	m2	本土	*3			交替制4週7休（週休2日対応）
5-1-5　橋梁塗装工	TDT601403	夜間_塗替塗装【材工共】	素地調整_研削材及びケレンかす回収・積込 時間的制約著しく受ける	m2	隠岐	5,057			交替制4週7休（週休2日対応）
5-1-5　橋梁塗装工	TDT601405	夜間_塗替塗装【材工共】	下塗り_弱溶剤形変性エポキシ樹脂塗料(1層) はけ・ローラー,時間的制約なし	m2	本土	*3			交替制4週7休（週休2日対応）
5-1-5　橋梁塗装工	TDT601405	夜間_塗替塗装【材工共】	下塗り_弱溶剤形変性エポキシ樹脂塗料(1層) はけ・ローラー,時間的制約なし	m2	隠岐	1,008			交替制4週7休（週休2日対応）
5-1-5　橋梁塗装工	TDT601407	夜間_塗替塗装【材工共】	下塗り_弱溶剤形変性エポキシ樹脂塗料(1層) はけ・ローラー,時間的制約受ける	m2	本土	*3			交替制4週7休（週休2日対応）
5-1-5　橋梁塗装工	TDT601407	夜間_塗替塗装【材工共】	下塗り_弱溶剤形変性エポキシ樹脂塗料(1層) はけ・ローラー,時間的制約受ける	m2	隠岐	1,053			交替制4週7休（週休2日対応）
5-1-5　橋梁塗装工	TDT601409	夜間_塗替塗装【材工共】	下塗り_弱溶剤形変性エポキシ樹脂塗料(1層) はけ・ローラー,時間的制約著しく受ける	m2	本土	*3			交替制4週7休（週休2日対応）
5-1-5　橋梁塗装工	TDT601409	夜間_塗替塗装【材工共】	下塗り_弱溶剤形変性エポキシ樹脂塗料(1層) はけ・ローラー,時間的制約著しく受ける	m2	隠岐	1,113			交替制4週7休（週休2日対応）
5-1-5　橋梁塗装工	TDT601411	夜間_塗替塗装【材工共】	下塗り_弱溶剤形変性エポキシ樹脂塗料(2層) はけ・ローラー,時間的制約なし	m2	本土	*3			交替制4週7休（週休2日対応）
5-1-5　橋梁塗装工	TDT601411	夜間_塗替塗装【材工共】	下塗り_弱溶剤形変性エポキシ樹脂塗料(2層) はけ・ローラー,時間的制約なし	m2	隠岐	2,018			交替制4週7休（週休2日対応）
5-1-5　橋梁塗装工	TDT601413	夜間_塗替塗装【材工共】	下塗り_弱溶剤形変性エポキシ樹脂塗料(2層) はけ・ローラー,時間的制約受ける	m2	本土	*3			交替制4週7休（週休2日対応）
5-1-5　橋梁塗装工	TDT601413	夜間_塗替塗装【材工共】	下塗り_弱溶剤形変性エポキシ樹脂塗料(2層) はけ・ローラー,時間的制約受ける	m2	隠岐	2,107			交替制4週7休（週休2日対応）
5-1-5　橋梁塗装工	TDT601415	夜間_塗替塗装【材工共】	下塗り_弱溶剤形変性エポキシ樹脂塗料(2層) はけ・ローラー,時間的制約著しく受ける	m2	本土	*3			交替制4週7休（週休2日対応）
5-1-5　橋梁塗装工	TDT601415	夜間_塗替塗装【材工共】	下塗り_弱溶剤形変性エポキシ樹脂塗料(2層) はけ・ローラー,時間的制約著しく受ける	m2	隠岐	2,225			交替制4週7休（週休2日対応）
5-1-5　橋梁塗装工	TDT601417	夜間_塗替塗装【材工共】	下塗り_弱溶剤形変性エポキシ樹脂塗料(2層) スプレー,時間的制約なし	m2	本土	*3			交替制4週7休（週休2日対応）
5-1-5　橋梁塗装工	TDT601417	夜間_塗替塗装【材工共】	下塗り_弱溶剤形変性エポキシ樹脂塗料(2層) スプレー,時間的制約なし	m2	隠岐	1,655			交替制4週7休（週休2日対応）
5-1-5　橋梁塗装工	TDT601419	夜間_塗替塗装【材工共】	下塗り_弱溶剤形変性エポキシ樹脂塗料(2層) スプレー,時間的制約受ける	m2	本土	*3			交替制4週7休（週休2日対応）
5-1-5　橋梁塗装工	TDT601419	夜間_塗替塗装【材工共】	下塗り_弱溶剤形変性エポキシ樹脂塗料(2層) スプレー,時間的制約受ける	m2	隠岐	1,715			交替制4週7休（週休2日対応）
5-1-5　橋梁塗装工	TDT601421	夜間_塗替塗装【材工共】	下塗り_弱溶剤形変性エポキシ樹脂塗料(2層) スプレー,時間的制約著しく受ける	m2	本土	*3			交替制4週7休（週休2日対応）
5-1-5　橋梁塗装工	TDT601421	夜間_塗替塗装【材工共】	下塗り_弱溶剤形変性エポキシ樹脂塗料(2層) スプレー,時間的制約著しく受ける	m2	隠岐	1,796			交替制4週7休（週休2日対応）
5-1-5　橋梁塗装工	TDT601423	夜間_塗替塗装【材工共】	下塗り_鉛・クロムフリーさび止め(2層) はけ・ローラー,時間的制約なし	m2	本土	*3			交替制4週7休（週休2日対応）
5-1-5　橋梁塗装工	TDT601423	夜間_塗替塗装【材工共】	下塗り_鉛・クロムフリーさび止め(2層) はけ・ローラー,時間的制約なし	m2	隠岐	1,654			交替制4週7休（週休2日対応）
5-1-5　橋梁塗装工	TDT601425	夜間_塗替塗装【材工共】	下塗り_鉛・クロムフリーさび止め(2層) はけ・ローラー,時間的制約受ける	m2	本土	*3			交替制4週7休（週休2日対応）
5-1-5　橋梁塗装工	TDT601425	夜間_塗替塗装【材工共】	下塗り_鉛・クロムフリーさび止め(2層) はけ・ローラー,時間的制約受ける	m2	隠岐	1,744			交替制4週7休（週休2日対応）
5-1-5　橋梁塗装工	TDT601427	夜間_塗替塗装【材工共】	下塗り_鉛・クロムフリーさび止め(2層) はけ・ローラー,時間的制約著しく受ける	m2	本土	*3			交替制4週7休（週休2日対応）
5-1-5　橋梁塗装工	TDT601427	夜間_塗替塗装【材工共】	下塗り_鉛・クロムフリーさび止め(2層) はけ・ローラー,時間的制約著しく受ける	m2	隠岐	1,862			交替制4週7休（週休2日対応）
5-1-5　橋梁塗装工	TDT601429	夜間_塗替塗装【材工共】	下塗り_有機ジングリッチペイント(1層) はけ・ローラー,時間的制約なし	m2	本土	*3			交替制4週7休（週休2日対応）
5-1-5　橋梁塗装工	TDT601429	夜間_塗替塗装【材工共】	下塗り_有機ジングリッチペイント(1層) はけ・ローラー,時間的制約なし	m2	隠岐	1,076			交替制4週7休（週休2日対応）
5-1-5　橋梁塗装工	TDT601431	夜間_塗替塗装【材工共】	下塗り_有機ジングリッチペイント(1層) はけ・ローラー,時間的制約受ける	m2	本土	*3			交替制4週7休（週休2日対応）
5-1-5　橋梁塗装工	TDT601431	夜間_塗替塗装【材工共】	下塗り_有機ジングリッチペイント(1層) はけ・ローラー,時間的制約受ける	m2	隠岐	1,120			交替制4週7休（週休2日対応）
5-1-5　橋梁塗装工	TDT601433	夜間_塗替塗装【材工共】	下塗り_有機ジングリッチペイント(1層) はけ・ローラー,時間的制約著しく受ける	m2	本土	*3			交替制4週7休（週休2日対応）
5-1-5　橋梁塗装工	TDT601433	夜間_塗替塗装【材工共】	下塗り_有機ジングリッチペイント(1層) はけ・ローラー,時間的制約著しく受ける	m2	隠岐	1,179			交替制4週7休（週休2日対応）
5-1-5　橋梁塗装工	TDT601435	夜間_塗替塗装【材工共】	下塗り_有機ジングリッチペイント(2回/層) はけ・ローラー,時間的制約なし	m2	本土	*3			交替制4週7休（週休2日対応）
5-1-5　橋梁塗装工	TDT601435	夜間_塗替塗装【材工共】	下塗り_有機ジングリッチペイント(2回/層) はけ・ローラー,時間的制約なし	m2	隠岐	2,402			交替制4週7休（週休2日対応）
5-1-5　橋梁塗装工	TDT601437	夜間_塗替塗装【材工共】	下塗り_有機ジングリッチペイント(2回/層) はけ・ローラー,時間的制約受ける	m2	本土	*3			交替制4週7休（週休2日対応）
5-1-5　橋梁塗装工	TDT601437	夜間_塗替塗装【材工共】	下塗り_有機ジングリッチペイント(2回/層) はけ・ローラー,時間的制約受ける	m2	隠岐	2,496			交替制4週7休（週休2日対応）
5-1-5　橋梁塗装工	TDT601439	夜間_塗替塗装【材工共】	下塗り_有機ジングリッチペイント(2回/層) はけ・ローラー,時間的制約著しく受ける	m2	本土	*3			交替制4週7休（週休2日対応）
5-1-5　橋梁塗装工	TDT601439	夜間_塗替塗装【材工共】	下塗り_有機ジングリッチペイント(2回/層) はけ・ローラー,時間的制約著しく受ける	m2	隠岐	2,620			交替制4週7休（週休2日対応）
5-1-5　橋梁塗装工	TDT601441	夜間_塗替塗装【材工共】	下塗り_有機ジングリッチペイント(1層) スプレー,時間的制約なし	m2	本土	*3			交替制4週7休（週休2日対応）
5-1-5　橋梁塗装工	TDT601441	夜間_塗替塗装【材工共】	下塗り_有機ジングリッチペイント(1層) スプレー,時間的制約なし	m2	隠岐	1,475			交替制4週7休（週休2日対応）
5-1-5　橋梁塗装工	TDT601443	夜間_塗替塗装【材工共】	下塗り_有機ジングリッチペイント(1層) スプレー,時間的制約受ける	m2	本土	*3			交替制4週7休（週休2日対応）
5-1-5　橋梁塗装工	TDT601443	夜間_塗替塗装【材工共】	下塗り_有機ジングリッチペイント(1層) スプレー,時間的制約受ける	m2	隠岐	1,513			交替制4週7休（週休2日対応）
5-1-5　橋梁塗装工	TDT601445	夜間_塗替塗装【材工共】	下塗り_有機ジングリッチペイント(1層) スプレー,時間的制約著しく受ける	m2	本土	*3			交替制4週7休（週休2日対応）
5-1-5　橋梁塗装工	TDT601445	夜間_塗替塗装【材工共】	下塗り_有機ジングリッチペイント(1層) スプレー,時間的制約著しく受ける	m2	隠岐	1,564			交替制4週7休（週休2日対応）

分類	単価CD	名称	規格	単位	地区名	単価値	留意事項	海上輸送費記載番号	摘要
5-1-5　橋梁塗装工	TDT601447	夜間_塗替塗装【材工共】	下塗り_無溶剤形変性エポキシ樹脂塗料(2層) はけ・ローラー,時間的制約なし	m2	本土	*3			交替制4週7休（週休2日対応）
5-1-5　橋梁塗装工	TDT601447	夜間_塗替塗装【材工共】	下塗り_無溶剤形変性エポキシ樹脂塗料(2層) はけ・ローラー,時間的制約なし	m2	隠岐	3,403			交替制4週7休（週休2日対応）
5-1-5　橋梁塗装工	TDT601449	夜間_塗替塗装【材工共】	下塗り_無溶剤形変性エポキシ樹脂塗料(2層) はけ・ローラー,時間的制約受ける	m2	本土	*3			交替制4週7休（週休2日対応）
5-1-5　橋梁塗装工	TDT601449	夜間_塗替塗装【材工共】	下塗り_無溶剤形変性エポキシ樹脂塗料(2層) はけ・ローラー,時間的制約受ける	m2	隠岐	3,497			交替制4週7休（週休2日対応）
5-1-5　橋梁塗装工	TDT601451	夜間_塗替塗装【材工共】	下塗り_無溶剤形変性エポキシ樹脂塗料(2層) はけ・ローラー,時間的制約著しく受ける	m2	本土	*3			交替制4週7休（週休2日対応）
5-1-5　橋梁塗装工	TDT601451	夜間_塗替塗装【材工共】	下塗り_無溶剤形変性エポキシ樹脂塗料(2層) はけ・ローラー,時間的制約著しく受ける	m2	隠岐	3,622			交替制4週7休（週休2日対応）
5-1-5　橋梁塗装工	TDT601453	夜間_塗替塗装【材工共】	中塗り_長油性フタル酸樹脂塗料_赤系 はけ・ローラー,時間的制約なし	m2	本土	*3			交替制4週7休（週休2日対応）
5-1-5　橋梁塗装工	TDT601453	夜間_塗替塗装【材工共】	中塗り_長油性フタル酸樹脂塗料_赤系 はけ・ローラー,時間的制約なし	m2	隠岐	852			交替制4週7休（週休2日対応）
5-1-5　橋梁塗装工	TDT601455	夜間_塗替塗装【材工共】	中塗り_長油性フタル酸樹脂塗料_赤系 はけ・ローラー,時間的制約受ける	m2	本土	*3			交替制4週7休（週休2日対応）
5-1-5　橋梁塗装工	TDT601455	夜間_塗替塗装【材工共】	中塗り_長油性フタル酸樹脂塗料_赤系 はけ・ローラー,時間的制約受ける	m2	隠岐	896			交替制4週7休（週休2日対応）
5-1-5　橋梁塗装工	TDT601457	夜間_塗替塗装【材工共】	中塗り_長油性フタル酸樹脂塗料_赤系 はけ・ローラー,時間的制約著しく受ける	m2	本土	*3			交替制4週7休（週休2日対応）
5-1-5　橋梁塗装工	TDT601457	夜間_塗替塗装【材工共】	中塗り_長油性フタル酸樹脂塗料_赤系 はけ・ローラー,時間的制約著しく受ける	m2	隠岐	955			交替制4週7休（週休2日対応）
5-1-5　橋梁塗装工	TDT601459	夜間_塗替塗装【材工共】	中塗り_長油性フタル酸樹脂塗料_淡彩 はけ・ローラー,時間的制約なし	m2	本土	*3			交替制4週7休（週休2日対応）
5-1-5　橋梁塗装工	TDT601459	夜間_塗替塗装【材工共】	中塗り_長油性フタル酸樹脂塗料_淡彩 はけ・ローラー,時間的制約なし	m2	隠岐	815			交替制4週7休（週休2日対応）
5-1-5　橋梁塗装工	TDT601461	夜間_塗替塗装【材工共】	中塗り_長油性フタル酸樹脂塗料_淡彩 はけ・ローラー,時間的制約受ける	m2	本土	*3			交替制4週7休（週休2日対応）
5-1-5　橋梁塗装工	TDT601461	夜間_塗替塗装【材工共】	中塗り_長油性フタル酸樹脂塗料_淡彩 はけ・ローラー,時間的制約受ける	m2	隠岐	859			交替制4週7休（週休2日対応）
5-1-5　橋梁塗装工	TDT601463	夜間_塗替塗装【材工共】	中塗り_長油性フタル酸樹脂塗料_淡彩 はけ・ローラー,時間的制約著しく受ける	m2	本土	*3			交替制4週7休（週休2日対応）
5-1-5　橋梁塗装工	TDT601463	夜間_塗替塗装【材工共】	中塗り_長油性フタル酸樹脂塗料_淡彩 はけ・ローラー,時間的制約著しく受ける	m2	隠岐	919			交替制4週7休（週休2日対応）
5-1-5　橋梁塗装工	TDT601465	夜間_塗替塗装【材工共】	中塗り_長油性フタル酸樹脂塗料_濃彩 はけ・ローラー,時間的制約なし	m2	本土	*3			交替制4週7休（週休2日対応）
5-1-5　橋梁塗装工	TDT601465	夜間_塗替塗装【材工共】	中塗り_長油性フタル酸樹脂塗料_濃彩 はけ・ローラー,時間的制約なし	m2	隠岐	836			交替制4週7休（週休2日対応）
5-1-5　橋梁塗装工	TDT601467	夜間_塗替塗装【材工共】	中塗り_長油性フタル酸樹脂塗料_濃彩 はけ・ローラー,時間的制約受ける	m2	本土	*3			交替制4週7休（週休2日対応）
5-1-5　橋梁塗装工	TDT601467	夜間_塗替塗装【材工共】	中塗り_長油性フタル酸樹脂塗料_濃彩 はけ・ローラー,時間的制約受ける	m2	隠岐	881			交替制4週7休（週休2日対応）
5-1-5　橋梁塗装工	TDT601469	夜間_塗替塗装【材工共】	中塗り_長油性フタル酸樹脂塗料_濃彩 はけ・ローラー,時間的制約著しく受ける	m2	本土	*3			交替制4週7休（週休2日対応）
5-1-5　橋梁塗装工	TDT601469	夜間_塗替塗装【材工共】	中塗り_長油性フタル酸樹脂塗料_濃彩 はけ・ローラー,時間的制約著しく受ける	m2	隠岐	940			交替制4週7休（週休2日対応）
5-1-5　橋梁塗装工	TDT601471	夜間_塗替塗装【材工共】	中塗り_弱溶剤形ふっ素樹脂塗料_赤系 はけ・ローラー,時間的制約なし	m2	本土	*3			交替制4週7休（週休2日対応）
5-1-5　橋梁塗装工	TDT601471	夜間_塗替塗装【材工共】	中塗り_弱溶剤形ふっ素樹脂塗料_赤系 はけ・ローラー,時間的制約なし	m2	隠岐	1,080			交替制4週7休（週休2日対応）
5-1-5　橋梁塗装工	TDT601473	夜間_塗替塗装【材工共】	中塗り_弱溶剤形ふっ素樹脂塗料_赤系 はけ・ローラー,時間的制約受ける	m2	本土	*3			交替制4週7休（週休2日対応）
5-1-5　橋梁塗装工	TDT601473	夜間_塗替塗装【材工共】	中塗り_弱溶剤形ふっ素樹脂塗料_赤系 はけ・ローラー,時間的制約受ける	m2	隠岐	1,124			交替制4週7休（週休2日対応）
5-1-5　橋梁塗装工	TDT601475	夜間_塗替塗装【材工共】	中塗り_弱溶剤形ふっ素樹脂塗料_赤系 はけ・ローラー,時間的制約著しく受ける	m2	本土	*3			交替制4週7休（週休2日対応）
5-1-5　橋梁塗装工	TDT601475	夜間_塗替塗装【材工共】	中塗り_弱溶剤形ふっ素樹脂塗料_赤系 はけ・ローラー,時間的制約著しく受ける	m2	隠岐	1,184			交替制4週7休（週休2日対応）
5-1-5　橋梁塗装工	TDT601477	夜間_塗替塗装【材工共】	中塗り_弱溶剤形ふっ素樹脂塗料_赤系 スプレー,時間的制約なし	m2	本土	*3			交替制4週7休（週休2日対応）
5-1-5　橋梁塗装工	TDT601477	夜間_塗替塗装【材工共】	中塗り_弱溶剤形ふっ素樹脂塗料_赤系 スプレー,時間的制約なし	m2	隠岐	914			交替制4週7休（週休2日対応）
5-1-5　橋梁塗装工	TDT601479	夜間_塗替塗装【材工共】	中塗り_弱溶剤形ふっ素樹脂塗料_赤系 スプレー,時間的制約受ける	m2	本土	*3			交替制4週7休（週休2日対応）
5-1-5　橋梁塗装工	TDT601479	夜間_塗替塗装【材工共】	中塗り_弱溶剤形ふっ素樹脂塗料_赤系 スプレー,時間的制約受ける	m2	隠岐	945			交替制4週7休（週休2日対応）
5-1-5　橋梁塗装工	TDT601481	夜間_塗替塗装【材工共】	中塗り_弱溶剤形ふっ素樹脂塗料_赤系 スプレー,時間的制約著しく受ける	m2	本土	*3			交替制4週7休（週休2日対応）
5-1-5　橋梁塗装工	TDT601481	夜間_塗替塗装【材工共】	中塗り_弱溶剤形ふっ素樹脂塗料_赤系 スプレー,時間的制約著しく受ける	m2	隠岐	985			交替制4週7休（週休2日対応）
5-1-5　橋梁塗装工	TDT601483	夜間_塗替塗装【材工共】	中塗り_弱溶剤形ふっ素樹脂塗料_淡彩 はけ・ローラー,時間的制約なし	m2	本土	*3			交替制4週7休（週休2日対応）
5-1-5　橋梁塗装工	TDT601483	夜間_塗替塗装【材工共】	中塗り_弱溶剤形ふっ素樹脂塗料_淡彩 はけ・ローラー,時間的制約なし	m2	隠岐	969			交替制4週7休（週休2日対応）
5-1-5　橋梁塗装工	TDT601485	夜間_塗替塗装【材工共】	中塗り_弱溶剤形ふっ素樹脂塗料_淡彩 はけ・ローラー,時間的制約受ける	m2	本土	*3			交替制4週7休（週休2日対応）
5-1-5　橋梁塗装工	TDT601485	夜間_塗替塗装【材工共】	中塗り_弱溶剤形ふっ素樹脂塗料_淡彩 はけ・ローラー,時間的制約受ける	m2	隠岐	1,013			交替制4週7休（週休2日対応）
5-1-5　橋梁塗装工	TDT601487	夜間_塗替塗装【材工共】	中塗り_弱溶剤形ふっ素樹脂塗料_淡彩 はけ・ローラー,時間的制約著しく受ける	m2	本土	*3			交替制4週7休（週休2日対応）
5-1-5　橋梁塗装工	TDT601487	夜間_塗替塗装【材工共】	中塗り_弱溶剤形ふっ素樹脂塗料_淡彩 はけ・ローラー,時間的制約著しく受ける	m2	隠岐	1,072			交替制4週7休（週休2日対応）
5-1-5　橋梁塗装工	TDT601489	夜間_塗替塗装【材工共】	中塗り_弱溶剤形ふっ素樹脂塗料_淡彩 スプレー,時間的制約なし	m2	本土	*3			交替制4週7休（週休2日対応）
5-1-5　橋梁塗装工	TDT601489	夜間_塗替塗装【材工共】	中塗り_弱溶剤形ふっ素樹脂塗料_淡彩 スプレー,時間的制約なし	m2	隠岐	782			交替制4週7休（週休2日対応）
5-1-5　橋梁塗装工	TDT601491	夜間_塗替塗装【材工共】	中塗り_弱溶剤形ふっ素樹脂塗料_淡彩 スプレー,時間的制約受ける	m2	本土	*3			交替制4週7休（週休2日対応）
5-1-5　橋梁塗装工	TDT601491	夜間_塗替塗装【材工共】	中塗り_弱溶剤形ふっ素樹脂塗料_淡彩 スプレー,時間的制約受ける	m2	隠岐	813			交替制4週7休（週休2日対応）

分類	単価CD	名称	規格	単位	地区名	単価値	留意事項	海上輸送費記載番号	摘要
5-1-5　橋梁塗装工	TDT601493	夜間_塗替塗装【材工共】	中塗り_弱溶剤形ふっ素樹脂塗料_淡彩 スプレー,時間的制約著しく受ける	m2	本土	*3			交替制4週7休（週休2日対応）
5-1-5　橋梁塗装工	TDT601493	夜間_塗替塗装【材工共】	中塗り_弱溶剤形ふっ素樹脂塗料_淡彩 スプレー,時間的制約著しく受ける	m2	隠岐	853			交替制4週7休（週休2日対応）
5-1-5　橋梁塗装工	TDT601495	夜間_塗替塗装【材工共】	中塗り_弱溶剤形ふっ素樹脂塗料_濃彩 はけ・ローラー,時間的制約なし	m2	本土	*3			交替制4週7休（週休2日対応）
5-1-5　橋梁塗装工	TDT601495	夜間_塗替塗装【材工共】	中塗り_弱溶剤形ふっ素樹脂塗料_濃彩 はけ・ローラー,時間的制約なし	m2	隠岐	1,019			交替制4週7休（週休2日対応）
5-1-5　橋梁塗装工	TDT601497	夜間_塗替塗装【材工共】	中塗り_弱溶剤形ふっ素樹脂塗料_濃彩 はけ・ローラー,時間的制約受ける	m2	本土	*3			交替制4週7休（週休2日対応）
5-1-5　橋梁塗装工	TDT601497	夜間_塗替塗装【材工共】	中塗り_弱溶剤形ふっ素樹脂塗料_濃彩 はけ・ローラー,時間的制約受ける	m2	隠岐	1,063			交替制4週7休（週休2日対応）
5-1-5　橋梁塗装工	TDT601499	夜間_塗替塗装【材工共】	中塗り_弱溶剤形ふっ素樹脂塗料_濃彩 はけ・ローラー,時間的制約著しく受ける	m2	本土	*3			交替制4週7休（週休2日対応）
5-1-5　橋梁塗装工	TDT601499	夜間_塗替塗装【材工共】	中塗り_弱溶剤形ふっ素樹脂塗料_濃彩 はけ・ローラー,時間的制約著しく受ける	m2	隠岐	1,123			交替制4週7休（週休2日対応）
5-1-5　橋梁塗装工	TDT601501	夜間_塗替塗装【材工共】	中塗り_弱溶剤形ふっ素樹脂塗料_濃彩 スプレー,時間的制約なし	m2	本土	*3			交替制4週7休（週休2日対応）
5-1-5　橋梁塗装工	TDT601501	夜間_塗替塗装【材工共】	中塗り_弱溶剤形ふっ素樹脂塗料_濃彩 スプレー,時間的制約なし	m2	隠岐	842			交替制4週7休（週休2日対応）
5-1-5　橋梁塗装工	TDT601503	夜間_塗替塗装【材工共】	中塗り_弱溶剤形ふっ素樹脂塗料_濃彩 スプレー,時間的制約受ける	m2	本土	*3			交替制4週7休（週休2日対応）
5-1-5　橋梁塗装工	TDT601503	夜間_塗替塗装【材工共】	中塗り_弱溶剤形ふっ素樹脂塗料_濃彩 スプレー,時間的制約受ける	m2	隠岐	872			交替制4週7休（週休2日対応）
5-1-5　橋梁塗装工	TDT601505	夜間_塗替塗装【材工共】	中塗り_弱溶剤形ふっ素樹脂塗料_濃彩 スプレー,時間的制約著しく受ける	m2	本土	*3			交替制4週7休（週休2日対応）
5-1-5　橋梁塗装工	TDT601505	夜間_塗替塗装【材工共】	中塗り_弱溶剤形ふっ素樹脂塗料_濃彩 スプレー,時間的制約著しく受ける	m2	隠岐	913			交替制4週7休（週休2日対応）
5-1-5　橋梁塗装工	TDT601507	夜間_塗替塗装【材工共】	上塗り_長油性フタル酸樹脂塗料_赤系 はけ・ローラー,時間的制約なし	m2	本土	*3			交替制4週7休（週休2日対応）
5-1-5　橋梁塗装工	TDT601507	夜間_塗替塗装【材工共】	上塗り_長油性フタル酸樹脂塗料_赤系 はけ・ローラー,時間的制約なし	m2	隠岐	905			交替制4週7休（週休2日対応）
5-1-5　橋梁塗装工	TDT601509	夜間_塗替塗装【材工共】	上塗り_長油性フタル酸樹脂塗料_赤系 はけ・ローラー,時間的制約受ける	m2	本土	*3			交替制4週7休（週休2日対応）
5-1-5　橋梁塗装工	TDT601509	夜間_塗替塗装【材工共】	上塗り_長油性フタル酸樹脂塗料_赤系 はけ・ローラー,時間的制約受ける	m2	隠岐	949			交替制4週7休（週休2日対応）
5-1-5　橋梁塗装工	TDT601511	夜間_塗替塗装【材工共】	上塗り_長油性フタル酸樹脂塗料_赤系 はけ・ローラー,時間的制約著しく受ける	m2	本土	*3			交替制4週7休（週休2日対応）
5-1-5　橋梁塗装工	TDT601511	夜間_塗替塗装【材工共】	上塗り_長油性フタル酸樹脂塗料_赤系 はけ・ローラー,時間的制約著しく受ける	m2	隠岐	1,008			交替制4週7休（週休2日対応）
5-1-5　橋梁塗装工	TDT601513	夜間_塗替塗装【材工共】	上塗り_長油性フタル酸樹脂塗料_淡彩 はけ・ローラー,時間的制約なし	m2	本土	*3			交替制4週7休（週休2日対応）
5-1-5　橋梁塗装工	TDT601513	夜間_塗替塗装【材工共】	上塗り_長油性フタル酸樹脂塗料_淡彩 はけ・ローラー,時間的制約なし	m2	隠岐	815			交替制4週7休（週休2日対応）
5-1-5　橋梁塗装工	TDT601515	夜間_塗替塗装【材工共】	上塗り_長油性フタル酸樹脂塗料_淡彩 はけ・ローラー,時間的制約受ける	m2	本土	*3			交替制4週7休（週休2日対応）
5-1-5　橋梁塗装工	TDT601515	夜間_塗替塗装【材工共】	上塗り_長油性フタル酸樹脂塗料_淡彩 はけ・ローラー,時間的制約受ける	m2	隠岐	860			交替制4週7休（週休2日対応）
5-1-5　橋梁塗装工	TDT601517	夜間_塗替塗装【材工共】	上塗り_長油性フタル酸樹脂塗料_淡彩 はけ・ローラー,時間的制約著しく受ける	m2	本土	*3			交替制4週7休（週休2日対応）
5-1-5　橋梁塗装工	TDT601517	夜間_塗替塗装【材工共】	上塗り_長油性フタル酸樹脂塗料_淡彩 はけ・ローラー,時間的制約著しく受ける	m2	隠岐	919			交替制4週7休（週休2日対応）
5-1-5　橋梁塗装工	TDT601519	夜間_塗替塗装【材工共】	上塗り_長油性フタル酸樹脂塗料_濃彩 はけ・ローラー,時間的制約なし	m2	本土	*3			交替制4週7休（週休2日対応）
5-1-5　橋梁塗装工	TDT601519	夜間_塗替塗装【材工共】	上塗り_長油性フタル酸樹脂塗料_濃彩 はけ・ローラー,時間的制約なし	m2	隠岐	844			交替制4週7休（週休2日対応）
5-1-5　橋梁塗装工	TDT601521	夜間_塗替塗装【材工共】	上塗り_長油性フタル酸樹脂塗料_濃彩 はけ・ローラー,時間的制約受ける	m2	本土	*3			交替制4週7休（週休2日対応）
5-1-5　橋梁塗装工	TDT601521	夜間_塗替塗装【材工共】	上塗り_長油性フタル酸樹脂塗料_濃彩 はけ・ローラー,時間的制約受ける	m2	隠岐	889			交替制4週7休（週休2日対応）
5-1-5　橋梁塗装工	TDT601523	夜間_塗替塗装【材工共】	上塗り_長油性フタル酸樹脂塗料_濃彩 はけ・ローラー,時間的制約著しく受ける	m2	本土	*3			交替制4週7休（週休2日対応）
5-1-5　橋梁塗装工	TDT601523	夜間_塗替塗装【材工共】	上塗り_長油性フタル酸樹脂塗料_濃彩 はけ・ローラー,時間的制約著しく受ける	m2	隠岐	948			交替制4週7休（週休2日対応）
5-1-5　橋梁塗装工	TDT601525	夜間_塗替塗装【材工共】	上塗り_弱溶剤形ふっ素樹脂塗料_赤系 はけ・ローラー,時間的制約なし	m2	本土	*3			交替制4週7休（週休2日対応）
5-1-5　橋梁塗装工	TDT601525	夜間_塗替塗装【材工共】	上塗り_弱溶剤形ふっ素樹脂塗料_赤系 はけ・ローラー,時間的制約なし	m2	隠岐	1,922			交替制4週7休（週休2日対応）
5-1-5　橋梁塗装工	TDT601527	夜間_塗替塗装【材工共】	上塗り_弱溶剤形ふっ素樹脂塗料_赤系 はけ・ローラー,時間的制約受ける	m2	本土	*3			交替制4週7休（週休2日対応）
5-1-5　橋梁塗装工	TDT601527	夜間_塗替塗装【材工共】	上塗り_弱溶剤形ふっ素樹脂塗料_赤系 はけ・ローラー,時間的制約受ける	m2	隠岐	1,967			交替制4週7休（週休2日対応）
5-1-5　橋梁塗装工	TDT601529	夜間_塗替塗装【材工共】	上塗り_弱溶剤形ふっ素樹脂塗料_赤系 はけ・ローラー,時間的制約著しく受ける	m2	本土	*3			交替制4週7休（週休2日対応）
5-1-5　橋梁塗装工	TDT601529	夜間_塗替塗装【材工共】	上塗り_弱溶剤形ふっ素樹脂塗料_赤系 はけ・ローラー,時間的制約著しく受ける	m2	隠岐	2,026			交替制4週7休（週休2日対応）
5-1-5　橋梁塗装工	TDT601531	夜間_塗替塗装【材工共】	上塗り_弱溶剤形ふっ素樹脂塗料_赤系 スプレー,時間的制約なし	m2	本土	*3			交替制4週7休（週休2日対応）
5-1-5　橋梁塗装工	TDT601531	夜間_塗替塗装【材工共】	上塗り_弱溶剤形ふっ素樹脂塗料_赤系 スプレー,時間的制約なし	m2	隠岐	1,863			交替制4週7休（週休2日対応）
5-1-5　橋梁塗装工	TDT601533	夜間_塗替塗装【材工共】	上塗り_弱溶剤形ふっ素樹脂塗料_赤系 スプレー,時間的制約受ける	m2	本土	*3			交替制4週7休（週休2日対応）
5-1-5　橋梁塗装工	TDT601533	夜間_塗替塗装【材工共】	上塗り_弱溶剤形ふっ素樹脂塗料_赤系 スプレー,時間的制約受ける	m2	隠岐	1,893			交替制4週7休（週休2日対応）
5-1-5　橋梁塗装工	TDT601535	夜間_塗替塗装【材工共】	上塗り_弱溶剤形ふっ素樹脂塗料_赤系 スプレー,時間的制約著しく受ける	m2	本土	*3			交替制4週7休（週休2日対応）
5-1-5　橋梁塗装工	TDT601535	夜間_塗替塗装【材工共】	上塗り_弱溶剤形ふっ素樹脂塗料_赤系 スプレー,時間的制約著しく受ける	m2	隠岐	1,934			交替制4週7休（週休2日対応）
5-1-5　橋梁塗装工	TDT601537	夜間_塗替塗装【材工共】	上塗り_弱溶剤形ふっ素樹脂塗料_淡彩 はけ・ローラー,時間的制約なし	m2	本土	*3			交替制4週7休（週休2日対応）
5-1-5　橋梁塗装工	TDT601537	夜間_塗替塗装【材工共】	上塗り_弱溶剤形ふっ素樹脂塗料_淡彩 はけ・ローラー,時間的制約なし	m2	隠岐	1,301			交替制4週7休（週休2日対応）

分類	単価CD	名称	規格	単位	地区名	単価値	留意事項	海上輸送費記載番号	摘要
5-1-5　橋梁塗装工	TDT601539	夜間_塗替塗装【材工共】	上塗り_弱溶剤形ふっ素樹脂塗料_淡彩 はけ・ローラー,時間的制約受ける	m2	本土	*3			交替制4週7休（週休2日対応）
5-1-5　橋梁塗装工	TDT601539	夜間_塗替塗装【材工共】	上塗り_弱溶剤形ふっ素樹脂塗料_淡彩 はけ・ローラー,時間的制約受ける	m2	隠岐	1,346			交替制4週7休（週休2日対応）
5-1-5　橋梁塗装工	TDT601541	夜間_塗替塗装【材工共】	上塗り_弱溶剤形ふっ素樹脂塗料_淡彩 はけ・ローラー,時間的制約著しく受ける	m2	本土	*3			交替制4週7休（週休2日対応）
5-1-5　橋梁塗装工	TDT601541	夜間_塗替塗装【材工共】	上塗り_弱溶剤形ふっ素樹脂塗料_淡彩 はけ・ローラー,時間的制約著しく受ける	m2	隠岐	1,405			交替制4週7休（週休2日対応）
5-1-5　橋梁塗装工	TDT601543	夜間_塗替塗装【材工共】	上塗り_弱溶剤形ふっ素樹脂塗料_淡彩 スプレー,時間的制約なし	m2	本土	*3			交替制4週7休（週休2日対応）
5-1-5　橋梁塗装工	TDT601543	夜間_塗替塗装【材工共】	上塗り_弱溶剤形ふっ素樹脂塗料_淡彩 スプレー,時間的制約なし	m2	隠岐	1,150			交替制4週7休（週休2日対応）
5-1-5　橋梁塗装工	TDT601545	夜間_塗替塗装【材工共】	上塗り_弱溶剤形ふっ素樹脂塗料_淡彩 スプレー,時間的制約受ける	m2	本土	*3			交替制4週7休（週休2日対応）
5-1-5　橋梁塗装工	TDT601545	夜間_塗替塗装【材工共】	上塗り_弱溶剤形ふっ素樹脂塗料_淡彩 スプレー,時間的制約受ける	m2	隠岐	1,182			交替制4週7休（週休2日対応）
5-1-5　橋梁塗装工	TDT601547	夜間_塗替塗装【材工共】	上塗り_弱溶剤形ふっ素樹脂塗料_淡彩 スプレー,時間的制約著しく受ける	m2	本土	*3			交替制4週7休（週休2日対応）
5-1-5　橋梁塗装工	TDT601547	夜間_塗替塗装【材工共】	上塗り_弱溶剤形ふっ素樹脂塗料_淡彩 スプレー,時間的制約著しく受ける	m2	隠岐	1,222			交替制4週7休（週休2日対応）
5-1-5　橋梁塗装工	TDT601549	夜間_塗替塗装【材工共】	上塗り_弱溶剤形ふっ素樹脂塗料_濃彩 はけ・ローラー,時間的制約なし	m2	本土	*3			交替制4週7休（週休2日対応）
5-1-5　橋梁塗装工	TDT601549	夜間_塗替塗装【材工共】	上塗り_弱溶剤形ふっ素樹脂塗料_濃彩 はけ・ローラー,時間的制約なし	m2	隠岐	1,544			交替制4週7休（週休2日対応）
5-1-5　橋梁塗装工	TDT601551	夜間_塗替塗装【材工共】	上塗り_弱溶剤形ふっ素樹脂塗料_濃彩 はけ・ローラー,時間的制約受ける	m2	本土	*3			交替制4週7休（週休2日対応）
5-1-5　橋梁塗装工	TDT601551	夜間_塗替塗装【材工共】	上塗り_弱溶剤形ふっ素樹脂塗料_濃彩 はけ・ローラー,時間的制約受ける	m2	隠岐	1,588			交替制4週7休（週休2日対応）
5-1-5　橋梁塗装工	TDT601553	夜間_塗替塗装【材工共】	上塗り_弱溶剤形ふっ素樹脂塗料_濃彩 はけ・ローラー,時間的制約著しく受ける	m2	本土	*3			交替制4週7休（週休2日対応）
5-1-5　橋梁塗装工	TDT601553	夜間_塗替塗装【材工共】	上塗り_弱溶剤形ふっ素樹脂塗料_濃彩 はけ・ローラー,時間的制約著しく受ける	m2	隠岐	1,648			交替制4週7休（週休2日対応）
5-1-5　橋梁塗装工	TDT601555	夜間_塗替塗装【材工共】	上塗り_弱溶剤形ふっ素樹脂塗料_濃彩 スプレー,時間的制約なし	m2	本土	*3			交替制4週7休（週休2日対応）
5-1-5　橋梁塗装工	TDT601555	夜間_塗替塗装【材工共】	上塗り_弱溶剤形ふっ素樹脂塗料_濃彩 スプレー,時間的制約なし	m2	隠岐	1,428			交替制4週7休（週休2日対応）
5-1-5　橋梁塗装工	TDT601557	夜間_塗替塗装【材工共】	上塗り_弱溶剤形ふっ素樹脂塗料_濃彩 スプレー,時間的制約受ける	m2	本土	*3			交替制4週7休（週休2日対応）
5-1-5　橋梁塗装工	TDT601557	夜間_塗替塗装【材工共】	上塗り_弱溶剤形ふっ素樹脂塗料_濃彩 スプレー,時間的制約受ける	m2	隠岐	1,458			交替制4週7休（週休2日対応）
5-1-5　橋梁塗装工	TDT601559	夜間_塗替塗装【材工共】	上塗り_弱溶剤形ふっ素樹脂塗料_濃彩 スプレー,時間的制約著しく受ける	m2	本土	*3			交替制4週7休（週休2日対応）
5-1-5　橋梁塗装工	TDT601559	夜間_塗替塗装【材工共】	上塗り_弱溶剤形ふっ素樹脂塗料_濃彩 スプレー,時間的制約著しく受ける	m2	隠岐	1,500			交替制4週7休（週休2日対応）
5-1-6　構造物とりこわしエ	TDT601561	昼間_無筋構造物【手間のみ】	機械施工 時間的制約なし	m3	本土	*3			交替制4週7休（週休2日対応）
5-1-6　構造物とりこわしエ	TDT601561	昼間_無筋構造物【手間のみ】	機械施工 時間的制約なし	m3	隠岐	6,996			交替制4週7休（週休2日対応）
5-1-6　構造物とりこわしエ	TDT601563	昼間_無筋構造物【手間のみ】	機械施工 時間的制約受ける	m3	本土	*3			交替制4週7休（週休2日対応）
5-1-6　構造物とりこわしエ	TDT601563	昼間_無筋構造物【手間のみ】	機械施工 時間的制約受ける	m3	隠岐	26,320			交替制4週7休（週休2日対応）
5-1-6　構造物とりこわしエ	TDT601565	昼間_無筋構造物【手間のみ】	機械施工 時間的制約著しく受ける	m3	本土	*3			交替制4週7休（週休2日対応）
5-1-6　構造物とりこわしエ	TDT601565	昼間_無筋構造物【手間のみ】	機械施工 時間的制約著しく受ける	m3	隠岐	7,263			交替制4週7休（週休2日対応）
5-1-6　構造物とりこわしエ	TDT601567	昼間_無筋構造物【手間のみ】	人力施工 時間的制約なし	m3	本土	*3			交替制4週7休（週休2日対応）
5-1-6　構造物とりこわしエ	TDT601567	昼間_無筋構造物【手間のみ】	人力施工 時間的制約なし	m3	隠岐	27,760			交替制4週7休（週休2日対応）
5-1-6　構造物とりこわしエ	TDT601569	昼間_無筋構造物【手間のみ】	人力施工 時間的制約受ける	m3	本土	*3			交替制4週7休（週休2日対応）
5-1-6　構造物とりこわしエ	TDT601569	昼間_無筋構造物【手間のみ】	人力施工 時間的制約受ける	m3	隠岐	7,606			交替制4週7休（週休2日対応）
5-1-6　構造物とりこわしエ	TDT601571	昼間_無筋構造物【手間のみ】	人力施工 時間的制約著しく受ける	m3	本土	*3			交替制4週7休（週休2日対応）
5-1-6　構造物とりこわしエ	TDT601571	昼間_無筋構造物【手間のみ】	人力施工 時間的制約著しく受ける	m3	隠岐	29,700			交替制4週7休（週休2日対応）
5-1-6　構造物とりこわしエ	TDT601573	昼間_鉄筋構造物【手間のみ】	機械施工 時間的制約なし	m3	本土	*3			交替制4週7休（週休2日対応）
5-1-6　構造物とりこわしエ	TDT601573	昼間_鉄筋構造物【手間のみ】	機械施工 時間的制約なし	m3	隠岐	13,840			交替制4週7休（週休2日対応）
5-1-6　構造物とりこわしエ	TDT601575	昼間_鉄筋構造物【手間のみ】	機械施工 時間的制約受ける	m3	本土	*3			交替制4週7休（週休2日対応）
5-1-6　構造物とりこわしエ	TDT601575	昼間_鉄筋構造物【手間のみ】	機械施工 時間的制約受ける	m3	隠岐	44,080			交替制4週7休（週休2日対応）
5-1-6　構造物とりこわしエ	TDT601577	昼間_鉄筋構造物【手間のみ】	機械施工 時間的制約著しく受ける	m3	本土	*3			交替制4週7休（週休2日対応）
5-1-6　構造物とりこわしエ	TDT601577	昼間_鉄筋構造物【手間のみ】	機械施工 時間的制約著しく受ける	m3	隠岐	14,400			交替制4週7休（週休2日対応）
5-1-6　構造物とりこわしエ	TDT601579	昼間_鉄筋構造物【手間のみ】	人力施工 時間的制約なし	m3	本土	*3			交替制4週7休（週休2日対応）
5-1-6　構造物とりこわしエ	TDT601579	昼間_鉄筋構造物【手間のみ】	人力施工 時間的制約なし	m3	隠岐	46,530			交替制4週7休（週休2日対応）
5-1-6　構造物とりこわしエ	TDT601581	昼間_鉄筋構造物【手間のみ】	人力施工 時間的制約受ける	m3	本土	*3			交替制4週7休（週休2日対応）
5-1-6　構造物とりこわしエ	TDT601581	昼間_鉄筋構造物【手間のみ】	人力施工 時間的制約受ける	m3	隠岐	15,140			交替制4週7休（週休2日対応）
5-1-6　構造物とりこわしエ	TDT601583	昼間_鉄筋構造物【手間のみ】	人力施工 時間的制約著しく受ける	m3	本土	*3			交替制4週7休（週休2日対応）
5-1-6　構造物とりこわしエ	TDT601583	昼間_鉄筋構造物【手間のみ】	人力施工 時間的制約著しく受ける	m3	隠岐	49,840			交替制4週7休（週休2日対応）

分類	単価CD	名称	規格	単位	地区名	単価値	留意事項	海上輸送費記載番号	摘要
5-1-6　構造物とりこわし工	TDT601585	夜間_無筋構造物【手間のみ】	機械施工 時間的制約なし	m3	本土	*3			交替制4週7休（週休2日対応）
5-1-6　構造物とりこわし工	TDT601585	夜間_無筋構造物【手間のみ】	機械施工 時間的制約なし	m3	隠岐	9,226			交替制4週7休（週休2日対応）
5-1-6　構造物とりこわし工	TDT601587	夜間_無筋構造物【手間のみ】	機械施工 時間的制約受ける	m3	本土	*3			交替制4週7休（週休2日対応）
5-1-6　構造物とりこわし工	TDT601587	夜間_無筋構造物【手間のみ】	機械施工 時間的制約受ける	m3	隠岐	38,430			交替制4週7休（週休2日対応）
5-1-6　構造物とりこわし工	TDT601589	夜間_無筋構造物【手間のみ】	機械施工 時間的制約著しく受ける	m3	本土	*3			交替制4週7休（週休2日対応）
5-1-6　構造物とりこわし工	TDT601589	夜間_無筋構造物【手間のみ】	機械施工 時間的制約著しく受ける	m3	隠岐	9,631			交替制4週7休（週休2日対応）
5-1-6　構造物とりこわし工	TDT601591	夜間_無筋構造物【手間のみ】	人力施工 時間的制約なし	m3	本土	*3			交替制4週7休（週休2日対応）
5-1-6　構造物とりこわし工	TDT601591	夜間_無筋構造物【手間のみ】	人力施工 時間的制約なし	m3	隠岐	40,600			交替制4週7休（週休2日対応）
5-1-6　構造物とりこわし工	TDT601593	夜間_無筋構造物【手間のみ】	人力施工 時間的制約受ける	m3	本土	*3			交替制4週7休（週休2日対応）
5-1-6　構造物とりこわし工	TDT601593	夜間_無筋構造物【手間のみ】	人力施工 時間的制約受ける	m3	隠岐	10,140			交替制4週7休（週休2日対応）
5-1-6　構造物とりこわし工	TDT601595	夜間_無筋構造物【手間のみ】	人力施工 時間的制約著しく受ける	m3	本土	*3			交替制4週7休（週休2日対応）
5-1-6　構造物とりこわし工	TDT601595	夜間_無筋構造物【手間のみ】	人力施工 時間的制約著しく受ける	m3	隠岐	43,510			交替制4週7休（週休2日対応）
5-1-6　構造物とりこわし工	TDT601597	夜間_鉄筋構造物【手間のみ】	機械施工 時間的制約なし	m3	本土	*3			交替制4週7休（週休2日対応）
5-1-6　構造物とりこわし工	TDT601597	夜間_鉄筋構造物【手間のみ】	機械施工 時間的制約なし	m3	隠岐	18,610			交替制4週7休（週休2日対応）
5-1-6　構造物とりこわし工	TDT601599	夜間_鉄筋構造物【手間のみ】	機械施工 時間的制約受ける	m3	本土	*3			交替制4週7休（週休2日対応）
5-1-6　構造物とりこわし工	TDT601599	夜間_鉄筋構造物【手間のみ】	機械施工 時間的制約受ける	m3	隠岐	64,710			交替制4週7休（週休2日対応）
5-1-6　構造物とりこわし工	TDT601601	夜間_鉄筋構造物【手間のみ】	機械施工 時間的制約著しく受ける	m3	本土	*3			交替制4週7休（週休2日対応）
5-1-6　構造物とりこわし工	TDT601601	夜間_鉄筋構造物【手間のみ】	機械施工 時間的制約著しく受ける	m3	隠岐	19,460			交替制4週7休（週休2日対応）
5-1-6　構造物とりこわし工	TDT601603	夜間_鉄筋構造物【手間のみ】	人力施工 時間的制約なし	m3	本土	*3			交替制4週7休（週休2日対応）
5-1-6　構造物とりこわし工	TDT601603	夜間_鉄筋構造物【手間のみ】	人力施工 時間的制約なし	m3	隠岐	68,390			交替制4週7休（週休2日対応）
5-1-6　構造物とりこわし工	TDT601605	夜間_鉄筋構造物【手間のみ】	人力施工 時間的制約受ける	m3	本土	*3			交替制4週7休（週休2日対応）
5-1-6　構造物とりこわし工	TDT601605	夜間_鉄筋構造物【手間のみ】	人力施工 時間的制約受ける	m3	隠岐	20,590			交替制4週7休（週休2日対応）
5-1-6　構造物とりこわし工	TDT601607	夜間_鉄筋構造物【手間のみ】	人力施工 時間的制約著しく受ける	m3	本土	*3			交替制4週7休（週休2日対応）
5-1-6　構造物とりこわし工	TDT601607	夜間_鉄筋構造物【手間のみ】	人力施工 時間的制約著しく受ける	m3	隠岐	73,340			交替制4週7休（週休2日対応）
5-1-1　区画線工	TDT700001	昼間_溶融式(手動)【手間のみ】	実線_15cm 時間的制約なし	m	本土	*3			交替制4週8休（週休2日対応）
5-1-1　区画線工	TDT700001	昼間_溶融式(手動)【手間のみ】	実線_15cm 時間的制約なし	m	隠岐	158			交替制4週8休（週休2日対応）
5-1-1　区画線工	TDT700003	昼間_溶融式(手動)【手間のみ】	実線_15cm 時間的制約受ける	m	本土	*3			交替制4週8休（週休2日対応）
5-1-1　区画線工	TDT700003	昼間_溶融式(手動)【手間のみ】	実線_15cm 時間的制約受ける	m	隠岐	167			交替制4週8休（週休2日対応）
5-1-1　区画線工	TDT700005	昼間_溶融式(手動)【手間のみ】	実線_15cm 時間的制約著しく受ける	m	本土	*3			交替制4週8休（週休2日対応）
5-1-1　区画線工	TDT700005	昼間_溶融式(手動)【手間のみ】	実線_15cm 時間的制約著しく受ける	m	隠岐	178			交替制4週8休（週休2日対応）
5-1-1　区画線工	TDT700007	昼間_溶融式(手動)【手間のみ】	実線_20cm 時間的制約なし	m	本土	*3			交替制4週8休（週休2日対応）
5-1-1　区画線工	TDT700007	昼間_溶融式(手動)【手間のみ】	実線_20cm 時間的制約なし	m	隠岐	171			交替制4週8休（週休2日対応）
5-1-1　区画線工	TDT700009	昼間_溶融式(手動)【手間のみ】	実線_20cm 時間的制約受ける	m	本土	*3			交替制4週8休（週休2日対応）
5-1-1　区画線工	TDT700009	昼間_溶融式(手動)【手間のみ】	実線_20cm 時間的制約受ける	m	隠岐	180			交替制4週8休（週休2日対応）
5-1-1　区画線工	TDT700011	昼間_溶融式(手動)【手間のみ】	実線_20cm 時間的制約著しく受ける	m	本土	*3			交替制4週8休（週休2日対応）
5-1-1　区画線工	TDT700011	昼間_溶融式(手動)【手間のみ】	実線_20cm 時間的制約著しく受ける	m	隠岐	193			交替制4週8休（週休2日対応）
5-1-1　区画線工	TDT700013	昼間_溶融式(手動)【手間のみ】	実線_30cm 時間的制約なし	m	本土	*3			交替制4週8休（週休2日対応）
5-1-1　区画線工	TDT700013	昼間_溶融式(手動)【手間のみ】	実線_30cm 時間的制約なし	m	隠岐	252			交替制4週8休（週休2日対応）
5-1-1　区画線工	TDT700015	昼間_溶融式(手動)【手間のみ】	実線_30cm 時間的制約受ける	m	本土	*3			交替制4週8休（週休2日対応）
5-1-1　区画線工	TDT700015	昼間_溶融式(手動)【手間のみ】	実線_30cm 時間的制約受ける	m	隠岐	266			交替制4週8休（週休2日対応）
5-1-1　区画線工	TDT700017	昼間_溶融式(手動)【手間のみ】	実線_30cm 時間的制約著しく受ける	m	本土	*3			交替制4週8休（週休2日対応）
5-1-1　区画線工	TDT700017	昼間_溶融式(手動)【手間のみ】	実線_30cm 時間的制約著しく受ける	m	隠岐	284			交替制4週8休（週休2日対応）
5-1-1　区画線工	TDT700019	昼間_溶融式(手動)【手間のみ】	実線_45cm 時間的制約なし	m	本土	*3			交替制4週8休（週休2日対応）
5-1-1　区画線工	TDT700019	昼間_溶融式(手動)【手間のみ】	実線_45cm 時間的制約なし	m	隠岐	287			交替制4週8休（週休2日対応）
5-1-1　区画線工	TDT700021	昼間_溶融式(手動)【手間のみ】	実線_45cm 時間的制約受ける	m	本土	*3			交替制4週8休（週休2日対応）
5-1-1　区画線工	TDT700021	昼間_溶融式(手動)【手間のみ】	実線_45cm 時間的制約受ける	m	隠岐	302			交替制4週8休（週休2日対応）

分類	単価CD	名称	規格	単位	地区名	単価値	留意事項	海上輸送費記載番号	摘要
5-1-1　区画線工	TDT700023	昼間_溶融式(手動)【手間のみ】	実線_45cm 時間的制約著しく受ける	m	本土	*3			交替制4週8休（週休2日対応）
5-1-1　区画線工	TDT700023	昼間_溶融式(手動)【手間のみ】	実線_45cm 時間的制約著しく受ける	m	隠岐	323			交替制4週8休（週休2日対応）
5-1-1　区画線工	TDT700049	昼間_溶融式(手動)【手間のみ】	破線_15cm 時間的制約なし	m	本土	*3			交替制4週8休（週休2日対応）
5-1-1　区画線工	TDT700049	昼間_溶融式(手動)【手間のみ】	破線_15cm 時間的制約なし	m	隠岐	176			交替制4週8休（週休2日対応）
5-1-1　区画線工	TDT700051	昼間_溶融式(手動)【手間のみ】	破線_15cm 時間的制約受ける	m	本土	*3			交替制4週8休（週休2日対応）
5-1-1　区画線工	TDT700051	昼間_溶融式(手動)【手間のみ】	破線_15cm 時間的制約受ける	m	隠岐	185			交替制4週8休（週休2日対応）
5-1-1　区画線工	TDT700053	昼間_溶融式(手動)【手間のみ】	破線_15cm 時間的制約著しく受ける	m	本土	*3			交替制4週8休（週休2日対応）
5-1-1　区画線工	TDT700053	昼間_溶融式(手動)【手間のみ】	破線_15cm 時間的制約著しく受ける	m	隠岐	198			交替制4週8休（週休2日対応）
5-1-1　区画線工	TDT700055	昼間_溶融式(手動)【手間のみ】	破線_20cm 時間的制約なし	m	本土	*3			交替制4週8休（週休2日対応）
5-1-1　区画線工	TDT700055	昼間_溶融式(手動)【手間のみ】	破線_20cm 時間的制約なし	m	隠岐	192			交替制4週8休（週休2日対応）
5-1-1　区画線工	TDT700057	昼間_溶融式(手動)【手間のみ】	破線_20cm 時間的制約受ける	m	本土	*3			交替制4週8休（週休2日対応）
5-1-1　区画線工	TDT700057	昼間_溶融式(手動)【手間のみ】	破線_20cm 時間的制約受ける	m	隠岐	202			交替制4週8休（週休2日対応）
5-1-1　区画線工	TDT700059	昼間_溶融式(手動)【手間のみ】	破線_20cm 時間的制約著しく受ける	m	本土	*3			交替制4週8休（週休2日対応）
5-1-1　区画線工	TDT700059	昼間_溶融式(手動)【手間のみ】	破線_20cm 時間的制約著しく受ける	m	隠岐	216			交替制4週8休（週休2日対応）
5-1-1　区画線工	TDT700061	昼間_溶融式(手動)【手間のみ】	破線_30cm 時間的制約なし	m	本土	*3			交替制4週8休（週休2日対応）
5-1-1　区画線工	TDT700061	昼間_溶融式(手動)【手間のみ】	破線_30cm 時間的制約なし	m	隠岐	287			交替制4週8休（週休2日対応）
5-1-1　区画線工	TDT700063	昼間_溶融式(手動)【手間のみ】	破線_30cm 時間的制約受ける	m	本土	*3			交替制4週8休（週休2日対応）
5-1-1　区画線工	TDT700063	昼間_溶融式(手動)【手間のみ】	破線_30cm 時間的制約受ける	m	隠岐	302			交替制4週8休（週休2日対応）
5-1-1　区画線工	TDT700065	昼間_溶融式(手動)【手間のみ】	破線_30cm 時間的制約著しく受ける	m	本土	*3			交替制4週8休（週休2日対応）
5-1-1　区画線工	TDT700065	昼間_溶融式(手動)【手間のみ】	破線_30cm 時間的制約著しく受ける	m	隠岐	323			交替制4週8休（週休2日対応）
5-1-1　区画線工	TDT700067	昼間_溶融式(手動)【手間のみ】	破線_45cm 時間的制約なし	m	本土	*3			交替制4週8休（週休2日対応）
5-1-1　区画線工	TDT700067	昼間_溶融式(手動)【手間のみ】	破線_45cm 時間的制約なし	m	隠岐	315			交替制4週8休（週休2日対応）
5-1-1　区画線工	TDT700069	昼間_溶融式(手動)【手間のみ】	破線_45cm 時間的制約受ける	m	本土	*3			交替制4週8休（週休2日対応）
5-1-1　区画線工	TDT700069	昼間_溶融式(手動)【手間のみ】	破線_45cm 時間的制約受ける	m	隠岐	332			交替制4週8休（週休2日対応）
5-1-1　区画線工	TDT700071	昼間_溶融式(手動)【手間のみ】	破線_45cm 時間的制約著しく受ける	m	本土	*3			交替制4週8休（週休2日対応）
5-1-1　区画線工	TDT700071	昼間_溶融式(手動)【手間のみ】	破線_45cm 時間的制約著しく受ける	m	隠岐	355			交替制4週8休（週休2日対応）
5-1-1　区画線工	TDT700097	昼間_溶融式(手動)【手間のみ】	ゼブラ_15cm 時間的制約なし	m	本土	*3			交替制4週8休（週休2日対応）
5-1-1　区画線工	TDT700097	昼間_溶融式(手動)【手間のみ】	ゼブラ_15cm 時間的制約なし	m	隠岐	186			交替制4週8休（週休2日対応）
5-1-1　区画線工	TDT700099	昼間_溶融式(手動)【手間のみ】	ゼブラ_15cm 時間的制約受ける	m	本土	*3			交替制4週8休（週休2日対応）
5-1-1　区画線工	TDT700099	昼間_溶融式(手動)【手間のみ】	ゼブラ_15cm 時間的制約受ける	m	隠岐	196			交替制4週8休（週休2日対応）
5-1-1　区画線工	TDT700101	昼間_溶融式(手動)【手間のみ】	ゼブラ_15cm 時間的制約著しく受ける	m	本土	*3			交替制4週8休（週休2日対応）
5-1-1　区画線工	TDT700101	昼間_溶融式(手動)【手間のみ】	ゼブラ_15cm 時間的制約著しく受ける	m	隠岐	210			交替制4週8休（週休2日対応）
5-1-1　区画線工	TDT700103	昼間_溶融式(手動)【手間のみ】	ゼブラ_20cm 時間的制約なし	m	本土	*3			交替制4週8休（週休2日対応）
5-1-1　区画線工	TDT700103	昼間_溶融式(手動)【手間のみ】	ゼブラ_20cm 時間的制約なし	m	隠岐	204			交替制4週8休（週休2日対応）
5-1-1　区画線工	TDT700105	昼間_溶融式(手動)【手間のみ】	ゼブラ_20cm 時間的制約受ける	m	本土	*3			交替制4週8休（週休2日対応）
5-1-1　区画線工	TDT700105	昼間_溶融式(手動)【手間のみ】	ゼブラ_20cm 時間的制約受ける	m	隠岐	215			交替制4週8休（週休2日対応）
5-1-1　区画線工	TDT700107	昼間_溶融式(手動)【手間のみ】	ゼブラ_20cm 時間的制約著しく受ける	m	本土	*3			交替制4週8休（週休2日対応）
5-1-1　区画線工	TDT700107	昼間_溶融式(手動)【手間のみ】	ゼブラ_20cm 時間的制約著しく受ける	m	隠岐	230			交替制4週8休（週休2日対応）
5-1-1　区画線工	TDT700109	昼間_溶融式(手動)【手間のみ】	ゼブラ_30cm 時間的制約なし	m	本土	*3			交替制4週8休（週休2日対応）
5-1-1　区画線工	TDT700109	昼間_溶融式(手動)【手間のみ】	ゼブラ_30cm 時間的制約なし	m	隠岐	301			交替制4週8休（週休2日対応）
5-1-1　区画線工	TDT700111	昼間_溶融式(手動)【手間のみ】	ゼブラ_30cm 時間的制約受ける	m	本土	*3			交替制4週8休（週休2日対応）
5-1-1　区画線工	TDT700111	昼間_溶融式(手動)【手間のみ】	ゼブラ_30cm 時間的制約受ける	m	隠岐	317			交替制4週8休（週休2日対応）
5-1-1　区画線工	TDT700113	昼間_溶融式(手動)【手間のみ】	ゼブラ_30cm 時間的制約著しく受ける	m	本土	*3			交替制4週8休（週休2日対応）
5-1-1　区画線工	TDT700113	昼間_溶融式(手動)【手間のみ】	ゼブラ_30cm 時間的制約著しく受ける	m	隠岐	339			交替制4週8休（週休2日対応）
5-1-1　区画線工	TDT700115	昼間_溶融式(手動)【手間のみ】	ゼブラ_45cm 時間的制約なし	m	本土	*3			交替制4週8休（週休2日対応）
5-1-1　区画線工	TDT700115	昼間_溶融式(手動)【手間のみ】	ゼブラ_45cm 時間的制約なし	m	隠岐	350			交替制4週8休（週休2日対応）

分類	単価CD	名称	規格	単位	地区名	単価値	留意事項	海上輸送費記載番号	摘要
5-1-1　区画線工	TDT700117	昼間_溶融式(手動)【手間のみ】	ゼブラ_45cm 時間的制約受ける	m	本土	*3			交替制4週8休（週休2日対応）
5-1-1　区画線工	TDT700117	昼間_溶融式(手動)【手間のみ】	ゼブラ_45cm 時間的制約受ける	m	隠岐	369			交替制4週8休（週休2日対応）
5-1-1　区画線工	TDT700119	昼間_溶融式(手動)【手間のみ】	ゼブラ_45cm 時間的制約著しく受ける	m	本土	*3			交替制4週8休（週休2日対応）
5-1-1　区画線工	TDT700119	昼間_溶融式(手動)【手間のみ】	ゼブラ_45cm 時間的制約著しく受ける	m	隠岐	394			交替制4週8休（週休2日対応）
5-1-1　区画線工	TDT700145	昼間_溶融式(手動)【手間のみ】	矢印・記号・文字_15cm換算 時間的制約なし	m	本土	*3			交替制4週8休（週休2日対応）
5-1-1　区画線工	TDT700145	昼間_溶融式(手動)【手間のみ】	矢印・記号・文字_15cm換算 時間的制約なし	m	隠岐	396			交替制4週8休（週休2日対応）
5-1-1　区画線工	TDT700147	昼間_溶融式(手動)【手間のみ】	矢印・記号・文字_15cm換算 時間的制約受ける	m	本土	*3			交替制4週8休（週休2日対応）
5-1-1　区画線工	TDT700147	昼間_溶融式(手動)【手間のみ】	矢印・記号・文字_15cm換算 時間的制約受ける	m	隠岐	417			交替制4週8休（週休2日対応）
5-1-1　区画線工	TDT700149	昼間_溶融式(手動)【手間のみ】	矢印・記号・文字_15cm換算 時間的制約著しく受ける	m	本土	*3			交替制4週8休（週休2日対応）
5-1-1　区画線工	TDT700149	昼間_溶融式(手動)【手間のみ】	矢印・記号・文字_15cm換算 時間的制約著しく受ける	m	隠岐	446			交替制4週8休（週休2日対応）
5-1-1　区画線工	TDT700157	夜間_溶融式(手動)【手間のみ】	実線_15cm 時間的制約なし	m	本土	*3			交替制4週8休（週休2日対応）
5-1-1　区画線工	TDT700157	夜間_溶融式(手動)【手間のみ】	実線_15cm 時間的制約なし	m	隠岐	229			交替制4週8休（週休2日対応）
5-1-1　区画線工	TDT700159	夜間_溶融式(手動)【手間のみ】	実線_15cm 時間的制約受ける	m	本土	*3			交替制4週8休（週休2日対応）
5-1-1　区画線工	TDT700159	夜間_溶融式(手動)【手間のみ】	実線_15cm 時間的制約受ける	m	隠岐	242			交替制4週8休（週休2日対応）
5-1-1　区画線工	TDT700161	夜間_溶融式(手動)【手間のみ】	実線_15cm 時間的制約著しく受ける	m	本土	*3			交替制4週8休（週休2日対応）
5-1-1　区画線工	TDT700161	夜間_溶融式(手動)【手間のみ】	実線_15cm 時間的制約著しく受ける	m	隠岐	259			交替制4週8休（週休2日対応）
5-1-1　区画線工	TDT700163	夜間_溶融式(手動)【手間のみ】	実線_20cm 時間的制約なし	m	本土	*3			交替制4週8休（週休2日対応）
5-1-1　区画線工	TDT700163	夜間_溶融式(手動)【手間のみ】	実線_20cm 時間的制約なし	m	隠岐	248			交替制4週8休（週休2日対応）
5-1-1　区画線工	TDT700165	夜間_溶融式(手動)【手間のみ】	実線_20cm 時間的制約受ける	m	本土	*3			交替制4週8休（週休2日対応）
5-1-1　区画線工	TDT700165	夜間_溶融式(手動)【手間のみ】	実線_20cm 時間的制約受ける	m	隠岐	261			交替制4週8休（週休2日対応）
5-1-1　区画線工	TDT700167	夜間_溶融式(手動)【手間のみ】	実線_20cm 時間的制約著しく受ける	m	本土	*3			交替制4週8休（週休2日対応）
5-1-1　区画線工	TDT700167	夜間_溶融式(手動)【手間のみ】	実線_20cm 時間的制約著しく受ける	m	隠岐	280			交替制4週8休（週休2日対応）
5-1-1　区画線工	TDT700169	夜間_溶融式(手動)【手間のみ】	実線_30cm 時間的制約なし	m	本土	*3			交替制4週8休（週休2日対応）
5-1-1　区画線工	TDT700169	夜間_溶融式(手動)【手間のみ】	実線_30cm 時間的制約なし	m	隠岐	366			交替制4週8休（週休2日対応）
5-1-1　区画線工	TDT700171	夜間_溶融式(手動)【手間のみ】	実線_30cm 時間的制約受ける	m	本土	*3			交替制4週8休（週休2日対応）
5-1-1　区画線工	TDT700171	夜間_溶融式(手動)【手間のみ】	実線_30cm 時間的制約受ける	m	隠岐	386			交替制4週8休（週休2日対応）
5-1-1　区画線工	TDT700173	夜間_溶融式(手動)【手間のみ】	実線_30cm 時間的制約著しく受ける	m	本土	*3			交替制4週8休（週休2日対応）
5-1-1　区画線工	TDT700173	夜間_溶融式(手動)【手間のみ】	実線_30cm 時間的制約著しく受ける	m	隠岐	413			交替制4週8休（週休2日対応）
5-1-1　区画線工	TDT700175	夜間_溶融式(手動)【手間のみ】	実線_45cm 時間的制約なし	m	本土	*3			交替制4週8休（週休2日対応）
5-1-1　区画線工	TDT700175	夜間_溶融式(手動)【手間のみ】	実線_45cm 時間的制約なし	m	隠岐	415			交替制4週8休（週休2日対応）
5-1-1　区画線工	TDT700177	夜間_溶融式(手動)【手間のみ】	実線_45cm 時間的制約受ける	m	本土	*3			交替制4週8休（週休2日対応）
5-1-1　区画線工	TDT700177	夜間_溶融式(手動)【手間のみ】	実線_45cm 時間的制約受ける	m	隠岐	438			交替制4週8休（週休2日対応）
5-1-1　区画線工	TDT700179	夜間_溶融式(手動)【手間のみ】	実線_45cm 時間的制約著しく受ける	m	本土	*3			交替制4週8休（週休2日対応）
5-1-1　区画線工	TDT700179	夜間_溶融式(手動)【手間のみ】	実線_45cm 時間的制約著しく受ける	m	隠岐	469			交替制4週8休（週休2日対応）
5-1-1　区画線工	TDT700205	夜間_溶融式(手動)【手間のみ】	破線_15cm 時間的制約なし	m	本土	*3			交替制4週8休（週休2日対応）
5-1-1　区画線工	TDT700205	夜間_溶融式(手動)【手間のみ】	破線_15cm 時間的制約なし	m	隠岐	254			交替制4週8休（週休2日対応）
5-1-1　区画線工	TDT700207	夜間_溶融式(手動)【手間のみ】	破線_15cm 時間的制約受ける	m	本土	*3			交替制4週8休（週休2日対応）
5-1-1　区画線工	TDT700207	夜間_溶融式(手動)【手間のみ】	破線_15cm 時間的制約受ける	m	隠岐	268			交替制4週8休（週休2日対応）
5-1-1　区画線工	TDT700209	夜間_溶融式(手動)【手間のみ】	破線_15cm 時間的制約著しく受ける	m	本土	*3			交替制4週8休（週休2日対応）
5-1-1　区画線工	TDT700209	夜間_溶融式(手動)【手間のみ】	破線_15cm 時間的制約著しく受ける	m	隠岐	287			交替制4週8休（週休2日対応）
5-1-1　区画線工	TDT700211	夜間_溶融式(手動)【手間のみ】	破線_20cm 時間的制約なし	m	本土	*3			交替制4週8休（週休2日対応）
5-1-1　区画線工	TDT700211	夜間_溶融式(手動)【手間のみ】	破線_20cm 時間的制約なし	m	隠岐	278			交替制4週8休（週休2日対応）
5-1-1　区画線工	TDT700213	夜間_溶融式(手動)【手間のみ】	破線_20cm 時間的制約受ける	m	本土	*3			交替制4週8休（週休2日対応）
5-1-1　区画線工	TDT700213	夜間_溶融式(手動)【手間のみ】	破線_20cm 時間的制約受ける	m	隠岐	293			交替制4週8休（週休2日対応）
5-1-1　区画線工	TDT700215	夜間_溶融式(手動)【手間のみ】	破線_20cm 時間的制約著しく受ける	m	本土	*3			交替制4週8休（週休2日対応）
5-1-1　区画線工	TDT700215	夜間_溶融式(手動)【手間のみ】	破線_20cm 時間的制約著しく受ける	m	隠岐	314			交替制4週8休（週休2日対応）

分類	単価CD	名称	規格	単位	地区名	単価値	留意事項	海上輸送費記載番号	摘要
5-1-1　区画線工	TDT700217	夜間_溶融式(手動)【手間のみ】	破線_30cm 時間的制約なし	m	本土	*3			交替制4週8休（週休2日対応）
5-1-1　区画線工	TDT700217	夜間_溶融式(手動)【手間のみ】	破線_30cm 時間的制約なし	m	隠岐	415			交替制4週8休（週休2日対応）
5-1-1　区画線工	TDT700219	夜間_溶融式(手動)【手間のみ】	破線_30cm 時間的制約受ける	m	本土	*3			交替制4週8休（週休2日対応）
5-1-1　区画線工	TDT700219	夜間_溶融式(手動)【手間のみ】	破線_30cm 時間的制約受ける	m	隠岐	438			交替制4週8休（週休2日対応）
5-1-1　区画線工	TDT700221	夜間_溶融式(手動)【手間のみ】	破線_30cm 時間的制約著しく受ける	m	本土	*3			交替制4週8休（週休2日対応）
5-1-1　区画線工	TDT700221	夜間_溶融式(手動)【手間のみ】	破線_30cm 時間的制約著しく受ける	m	隠岐	469			交替制4週8休（週休2日対応）
5-1-1　区画線工	TDT700223	夜間_溶融式(手動)【手間のみ】	破線_45cm 時間的制約なし	m	本土	*3			交替制4週8休（週休2日対応）
5-1-1　区画線工	TDT700223	夜間_溶融式(手動)【手間のみ】	破線_45cm 時間的制約なし	m	隠岐	457			交替制4週8休（週休2日対応）
5-1-1　区画線工	TDT700225	夜間_溶融式(手動)【手間のみ】	破線_45cm 時間的制約受ける	m	本土	*3			交替制4週8休（週休2日対応）
5-1-1　区画線工	TDT700225	夜間_溶融式(手動)【手間のみ】	破線_45cm 時間的制約受ける	m	隠岐	482			交替制4週8休（週休2日対応）
5-1-1　区画線工	TDT700227	夜間_溶融式(手動)【手間のみ】	破線_45cm 時間的制約著しく受ける	m	本土	*3			交替制4週8休（週休2日対応）
5-1-1　区画線工	TDT700227	夜間_溶融式(手動)【手間のみ】	破線_45cm 時間的制約著しく受ける	m	隠岐	516			交替制4週8休（週休2日対応）
5-1-1　区画線工	TDT700253	夜間_溶融式(手動)【手間のみ】	ゼブラ_15cm 時間的制約なし	m	本土	*3			交替制4週8休（週休2日対応）
5-1-1　区画線工	TDT700253	夜間_溶融式(手動)【手間のみ】	ゼブラ_15cm 時間的制約なし	m	隠岐	269			交替制4週8休（週休2日対応）
5-1-1　区画線工	TDT700255	夜間_溶融式(手動)【手間のみ】	ゼブラ_15cm 時間的制約受ける	m	本土	*3			交替制4週8休（週休2日対応）
5-1-1　区画線工	TDT700255	夜間_溶融式(手動)【手間のみ】	ゼブラ_15cm 時間的制約受ける	m	隠岐	284			交替制4週8休（週休2日対応）
5-1-1　区画線工	TDT700257	夜間_溶融式(手動)【手間のみ】	ゼブラ_15cm 時間的制約著しく受ける	m	本土	*3			交替制4週8休（週休2日対応）
5-1-1　区画線工	TDT700257	夜間_溶融式(手動)【手間のみ】	ゼブラ_15cm 時間的制約著しく受ける	m	隠岐	304			交替制4週8休（週休2日対応）
5-1-1　区画線工	TDT700259	夜間_溶融式(手動)【手間のみ】	ゼブラ_20cm 時間的制約なし	m	本土	*3			交替制4週8休（週休2日対応）
5-1-1　区画線工	TDT700259	夜間_溶融式(手動)【手間のみ】	ゼブラ_20cm 時間的制約なし	m	隠岐	296			交替制4週8休（週休2日対応）
5-1-1　区画線工	TDT700261	夜間_溶融式(手動)【手間のみ】	ゼブラ_20cm 時間的制約受ける	m	本土	*3			交替制4週8休（週休2日対応）
5-1-1　区画線工	TDT700261	夜間_溶融式(手動)【手間のみ】	ゼブラ_20cm 時間的制約受ける	m	隠岐	312			交替制4週8休（週休2日対応）
5-1-1　区画線工	TDT700263	夜間_溶融式(手動)【手間のみ】	ゼブラ_20cm 時間的制約著しく受ける	m	本土	*3			交替制4週8休（週休2日対応）
5-1-1　区画線工	TDT700263	夜間_溶融式(手動)【手間のみ】	ゼブラ_20cm 時間的制約著しく受ける	m	隠岐	334			交替制4週8休（週休2日対応）
5-1-1　区画線工	TDT700265	夜間_溶融式(手動)【手間のみ】	ゼブラ_30cm 時間的制約なし	m	本土	*3			交替制4週8休（週休2日対応）
5-1-1　区画線工	TDT700265	夜間_溶融式(手動)【手間のみ】	ゼブラ_30cm 時間的制約なし	m	隠岐	436			交替制4週8休（週休2日対応）
5-1-1　区画線工	TDT700267	夜間_溶融式(手動)【手間のみ】	ゼブラ_30cm 時間的制約受ける	m	本土	*3			交替制4週8休（週休2日対応）
5-1-1　区画線工	TDT700267	夜間_溶融式(手動)【手間のみ】	ゼブラ_30cm 時間的制約受ける	m	隠岐	460			交替制4週8休（週休2日対応）
5-1-1　区画線工	TDT700269	夜間_溶融式(手動)【手間のみ】	ゼブラ_30cm 時間的制約著しく受ける	m	本土	*3			交替制4週8休（週休2日対応）
5-1-1　区画線工	TDT700269	夜間_溶融式(手動)【手間のみ】	ゼブラ_30cm 時間的制約著しく受ける	m	隠岐	492			交替制4週8休（週休2日対応）
5-1-1　区画線工	TDT700271	夜間_溶融式(手動)【手間のみ】	ゼブラ_45cm 時間的制約なし	m	本土	*3			交替制4週8休（週休2日対応）
5-1-1　区画線工	TDT700271	夜間_溶融式(手動)【手間のみ】	ゼブラ_45cm 時間的制約なし	m	隠岐	507			交替制4週8休（週休2日対応）
5-1-1　区画線工	TDT700273	夜間_溶融式(手動)【手間のみ】	ゼブラ_45cm 時間的制約受ける	m	本土	*3			交替制4週8休（週休2日対応）
5-1-1　区画線工	TDT700273	夜間_溶融式(手動)【手間のみ】	ゼブラ_45cm 時間的制約受ける	m	隠岐	535			交替制4週8休（週休2日対応）
5-1-1　区画線工	TDT700275	夜間_溶融式(手動)【手間のみ】	ゼブラ_45cm 時間的制約著しく受ける	m	本土	*3			交替制4週8休（週休2日対応）
5-1-1　区画線工	TDT700275	夜間_溶融式(手動)【手間のみ】	ゼブラ_45cm 時間的制約著しく受ける	m	隠岐	573			交替制4週8休（週休2日対応）
5-1-1　区画線工	TDT700301	夜間_溶融式(手動)【手間のみ】	矢印・記号・文字_15cm換算 時間的制約なし	m	本土	*3			交替制4週8休（週休2日対応）
5-1-1　区画線工	TDT700301	夜間_溶融式(手動)【手間のみ】	矢印・記号・文字_15cm換算 時間的制約なし	m	隠岐	573			交替制4週8休（週休2日対応）
5-1-1　区画線工	TDT700303	夜間_溶融式(手動)【手間のみ】	矢印・記号・文字_15cm換算 時間的制約受ける	m	本土	*3			交替制4週8休（週休2日対応）
5-1-1　区画線工	TDT700303	夜間_溶融式(手動)【手間のみ】	矢印・記号・文字_15cm換算 時間的制約受ける	m	隠岐	605			交替制4週8休（週休2日対応）
5-1-1　区画線工	TDT700305	夜間_溶融式(手動)【手間のみ】	矢印・記号・文字_15cm換算 時間的制約著しく受ける	m	本土	*3			交替制4週8休（週休2日対応）
5-1-1　区画線工	TDT700305	夜間_溶融式(手動)【手間のみ】	矢印・記号・文字_15cm換算 時間的制約著しく受ける	m	隠岐	647			交替制4週8休（週休2日対応）
5-1-1　区画線工	TDT700313	昼間_ペイント式(車載式)【手間のみ】	実線_15cm 時間的制約なし	m	本土	*3			交替制4週8休（週休2日対応）
5-1-1　区画線工	TDT700313	昼間_ペイント式(車載式)【手間のみ】	実線_15cm 時間的制約なし	m	隠岐	67			交替制4週8休（週休2日対応）
5-1-1　区画線工	TDT700315	昼間_ペイント式(車載式)【手間のみ】	実線_15cm 時間的制約受ける	m	本土	*3			交替制4週8休（週休2日対応）
5-1-1　区画線工	TDT700315	昼間_ペイント式(車載式)【手間のみ】	実線_15cm 時間的制約受ける	m	隠岐	69			交替制4週8休（週休2日対応）

分類	単価CD	名称	規格	単位	地区名	単価値	留意事項	海上輸送費記載番号	摘要
5-1-1　区画線工	TDT700317	昼間_ペイント式(車載式)【手間のみ】	実線_15cm 時間的制約著しく受ける	m	本土	*3			交替制4週8休（週休2日対応）
5-1-1　区画線工	TDT700317	昼間_ペイント式(車載式)【手間のみ】	実線_15cm 時間的制約著しく受ける	m	隠岐	73			交替制4週8休（週休2日対応）
5-1-1　区画線工	TDT700319	昼間_ペイント式(車載式)【手間のみ】	破線_15cm 時間的制約なし	m	本土	*3			交替制4週8休（週休2日対応）
5-1-1　区画線工	TDT700319	昼間_ペイント式(車載式)【手間のみ】	破線_15cm 時間的制約なし	m	隠岐	80			交替制4週8休（週休2日対応）
5-1-1　区画線工	TDT700321	昼間_ペイント式(車載式)【手間のみ】	破線_15cm 時間的制約受ける	m	本土	*3			交替制4週8休（週休2日対応）
5-1-1　区画線工	TDT700321	昼間_ペイント式(車載式)【手間のみ】	破線_15cm 時間的制約受ける	m	隠岐	84			交替制4週8休（週休2日対応）
5-1-1　区画線工	TDT700323	昼間_ペイント式(車載式)【手間のみ】	破線_15cm 時間的制約著しく受ける	m	本土	*3			交替制4週8休（週休2日対応）
5-1-1　区画線工	TDT700323	昼間_ペイント式(車載式)【手間のみ】	破線_15cm 時間的制約著しく受ける	m	隠岐	88			交替制4週8休（週休2日対応）
5-1-1　区画線工	TDT700325	昼間_ペイント式(車載式)【手間のみ】	破線_30cm 時間的制約なし	m	本土	*3			交替制4週8休（週休2日対応）
5-1-1　区画線工	TDT700325	昼間_ペイント式(車載式)【手間のみ】	破線_30cm 時間的制約なし	m	隠岐	100			交替制4週8休（週休2日対応）
5-1-1　区画線工	TDT700327	昼間_ペイント式(車載式)【手間のみ】	破線_30cm 時間的制約受ける	m	本土	*3			交替制4週8休（週休2日対応）
5-1-1　区画線工	TDT700327	昼間_ペイント式(車載式)【手間のみ】	破線_30cm 時間的制約受ける	m	隠岐	105			交替制4週8休（週休2日対応）
5-1-1　区画線工	TDT700329	昼間_ペイント式(車載式)【手間のみ】	破線_30cm 時間的制約著しく受ける	m	本土	*3			交替制4週8休（週休2日対応）
5-1-1　区画線工	TDT700329	昼間_ペイント式(車載式)【手間のみ】	破線_30cm 時間的制約著しく受ける	m	隠岐	110			交替制4週8休（週休2日対応）
5-1-1　区画線工	TDT700349	夜間_ペイント式(車載式)【手間のみ】	実線_15cm 時間的制約なし	m	本土	*3			交替制4週8休（週休2日対応）
5-1-1　区画線工	TDT700349	夜間_ペイント式(車載式)【手間のみ】	実線_15cm 時間的制約なし	m	隠岐	90			交替制4週8休（週休2日対応）
5-1-1　区画線工	TDT700351	夜間_ペイント式(車載式)【手間のみ】	実線_15cm 時間的制約受ける	m	本土	*3			交替制4週8休（週休2日対応）
5-1-1　区画線工	TDT700351	夜間_ペイント式(車載式)【手間のみ】	実線_15cm 時間的制約受ける	m	隠岐	94			交替制4週8休（週休2日対応）
5-1-1　区画線工	TDT700353	夜間_ペイント式(車載式)【手間のみ】	実線_15cm 時間的制約著しく受ける	m	本土	*3			交替制4週8休（週休2日対応）
5-1-1　区画線工	TDT700353	夜間_ペイント式(車載式)【手間のみ】	実線_15cm 時間的制約著しく受ける	m	隠岐	99			交替制4週8休（週休2日対応）
5-1-1　区画線工	TDT700355	夜間_ペイント式(車載式)【手間のみ】	破線_15cm 時間的制約なし	m	本土	*3			交替制4週8休（週休2日対応）
5-1-1　区画線工	TDT700355	夜間_ペイント式(車載式)【手間のみ】	破線_15cm 時間的制約なし	m	隠岐	108			交替制4週8休（週休2日対応）
5-1-1　区画線工	TDT700357	夜間_ペイント式(車載式)【手間のみ】	破線_15cm 時間的制約受ける	m	本土	*3			交替制4週8休（週休2日対応）
5-1-1　区画線工	TDT700357	夜間_ペイント式(車載式)【手間のみ】	破線_15cm 時間的制約受ける	m	隠岐	113			交替制4週8休（週休2日対応）
5-1-1　区画線工	TDT700359	夜間_ペイント式(車載式)【手間のみ】	破線_15cm 時間的制約著しく受ける	m	本土	*3			交替制4週8休（週休2日対応）
5-1-1　区画線工	TDT700359	夜間_ペイント式(車載式)【手間のみ】	破線_15cm 時間的制約著しく受ける	m	隠岐	120			交替制4週8休（週休2日対応）
5-1-1　区画線工	TDT700361	夜間_ペイント式(車載式)【手間のみ】	破線_30cm 時間的制約なし	m	本土	*3			交替制4週8休（週休2日対応）
5-1-1　区画線工	TDT700361	夜間_ペイント式(車載式)【手間のみ】	破線_30cm 時間的制約なし	m	隠岐	135			交替制4週8休（週休2日対応）
5-1-1　区画線工	TDT700363	夜間_ペイント式(車載式)【手間のみ】	破線_30cm 時間的制約受ける	m	本土	*3			交替制4週8休（週休2日対応）
5-1-1　区画線工	TDT700363	夜間_ペイント式(車載式)【手間のみ】	破線_30cm 時間的制約受ける	m	隠岐	141			交替制4週8休（週休2日対応）
5-1-1　区画線工	TDT700365	夜間_ペイント式(車載式)【手間のみ】	破線_30cm 時間的制約著しく受ける	m	本土	*3			交替制4週8休（週休2日対応）
5-1-1　区画線工	TDT700365	夜間_ペイント式(車載式)【手間のみ】	破線_30cm 時間的制約著しく受ける	m	隠岐	150			交替制4週8休（週休2日対応）
5-1-1　区画線工	TDT700385	昼間_区画線消去【手間のみ】	削り取り式_15cm換算 時間的制約なし	m	本土	*3			交替制4週8休（週休2日対応）
5-1-1　区画線工	TDT700385	昼間_区画線消去【手間のみ】	削り取り式_15cm換算 時間的制約なし	m	隠岐	446			交替制4週8休（週休2日対応）
5-1-1　区画線工	TDT700387	昼間_区画線消去【手間のみ】	削り取り式_15cm換算 時間的制約受ける	m	本土	*3			交替制4週8休（週休2日対応）
5-1-1　区画線工	TDT700387	昼間_区画線消去【手間のみ】	削り取り式_15cm換算 時間的制約受ける	m	隠岐	472			交替制4週8休（週休2日対応）
5-1-1　区画線工	TDT700389	昼間_区画線消去【手間のみ】	削り取り式_15cm換算 時間的制約著しく受ける	m	本土	*3			交替制4週8休（週休2日対応）
5-1-1　区画線工	TDT700389	昼間_区画線消去【手間のみ】	削り取り式_15cm換算 時間的制約著しく受ける	m	隠岐	506			交替制4週8休（週休2日対応）
5-1-1　区画線工	TDT700397	昼間_区画線消去【手間のみ】	WJ式(溶融式)_15cm換算 時間的制約なし	m	本土	*3			交替制4週8休（週休2日対応）
5-1-1　区画線工	TDT700397	昼間_区画線消去【手間のみ】	WJ式(溶融式)_15cm換算 時間的制約なし	m	隠岐	807			交替制4週8休（週休2日対応）
5-1-1　区画線工	TDT700399	昼間_区画線消去【手間のみ】	wJ式(溶融式)_15cm換算 時間的制約受ける	m	本土	*3			交替制4週8休（週休2日対応）
5-1-1　区画線工	TDT700399	昼間_区画線消去【手間のみ】	wJ式(溶融式)_15cm換算 時間的制約受ける	m	隠岐	821			交替制4週8休（週休2日対応）
5-1-1　区画線工	TDT700401	昼間_区画線消去【手間のみ】	WJ式(溶融式)_15cm換算 時間的制約著しく受ける	m	本土	*3			交替制4週8休（週休2日対応）
5-1-1　区画線工	TDT700401	昼間_区画線消去【手間のみ】	WJ式(溶融式)_15cm換算 時間的制約著しく受ける	m	隠岐	840			交替制4週8休（週休2日対応）
5-1-1　区画線工	TDT700403	昼間_区画線消去【手間のみ】	WJ式(ペイント式)_15cm換算 時間的制約なし	m	本土	*3			交替制4週8休（週休2日対応）
5-1-1　区画線工	TDT700403	昼間_区画線消去【手間のみ】	WJ式(ペイント式)_15cm換算 時間的制約なし	m	隠岐	691			交替制4週8休（週休2日対応）

分類	単価CD	名称	規格	単位	地区名	単価値	留意事項	海上輸送費記載番号	摘要
5-1-1　区画線工	TDT700405	昼間_区画線消去【手間のみ】	WJ式(ペイント式)_15cm換算 時間的制約受ける	m	本土	*3			交替制4週8休（週休2日対応）
5-1-1　区画線工	TDT700405	昼間_区画線消去【手間のみ】	WJ式(ペイント式)_15cm換算 時間的制約受ける	m	隠岐	704			交替制4週8休（週休2日対応）
5-1-1　区画線工	TDT700407	昼間_区画線消去【手間のみ】	WJ式(ペイント式)_15cm換算 時間的制約著しく受ける	m	本土	*3			交替制4週8休（週休2日対応）
5-1-1　区画線工	TDT700407	昼間_区画線消去【手間のみ】	WJ式(ペイント式)_15cm換算 時間的制約著しく受ける	m	隠岐	720			交替制4週8休（週休2日対応）
5-1-1　区画線工	TDT700409	夜間_区画線消去【手間のみ】	削り取り式_15cm換算 時間的制約なし	m	本土	*3			交替制4週8休（週休2日対応）
5-1-1　区画線工	TDT700409	夜間_区画線消去【手間のみ】	削り取り式_15cm換算 時間的制約なし	m	隠岐	659			交替制4週8休（週休2日対応）
5-1-1　区画線工	TDT700411	夜間_区画線消去【手間のみ】	削り取り式_15cm換算 時間的制約受ける	m	本土	*3			交替制4週8休（週休2日対応）
5-1-1　区画線工	TDT700411	夜間_区画線消去【手間のみ】	削り取り式_15cm換算 時間的制約受ける	m	隠岐	698			交替制4週8休（週休2日対応）
5-1-1　区画線工	TDT700413	夜間_区画線消去【手間のみ】	削り取り式_15cm換算 時間的制約著しく受ける	m	本土	*3			交替制4週8休（週休2日対応）
5-1-1　区画線工	TDT700413	夜間_区画線消去【手間のみ】	削り取り式_15cm換算 時間的制約著しく受ける	m	隠岐	749			交替制4週8休（週休2日対応）
5-1-1　区画線工	TDT700421	夜間_区画線消去【手間のみ】	WJ式(溶融式)_15cm換算 時間的制約なし	m	本土	*3			交替制4週8休（週休2日対応）
5-1-1　区画線工	TDT700421	夜間_区画線消去【手間のみ】	WJ式(溶融式)_15cm換算 時間的制約なし	m	隠岐	927			交替制4週8休（週休2日対応）
5-1-1　区画線工	TDT700423	夜間_区画線消去【手間のみ】	WJ式(溶融式)_15cm換算 時間的制約受ける	m	本土	*3			交替制4週8休（週休2日対応）
5-1-1　区画線工	TDT700423	夜間_区画線消去【手間のみ】	WJ式(溶融式)_15cm換算 時間的制約受ける	m	隠岐	949			交替制4週8休（週休2日対応）
5-1-1　区画線工	TDT700425	夜間_区画線消去【手間のみ】	WJ式(溶融式)_15cm換算 時間的制約著しく受ける	m	本土	*3			交替制4週8休（週休2日対応）
5-1-1　区画線工	TDT700425	夜間_区画線消去【手間のみ】	WJ式(溶融式)_15cm換算 時間的制約著しく受ける	m	隠岐	977			交替制4週8休（週休2日対応）
5-1-1　区画線工	TDT700427	夜間_区画線消去【手間のみ】	WJ式(ペイント式)_15cm換算 時間的制約なし	m	本土	*3			交替制4週8休（週休2日対応）
5-1-1　区画線工	TDT700427	夜間_区画線消去【手間のみ】	WJ式(ペイント式)_15cm換算 時間的制約なし	m	隠岐	794			交替制4週8休（週休2日対応）
5-1-1　区画線工	TDT700429	夜間_区画線消去【手間のみ】	WJ式(ペイント式)_15cm換算 時間的制約受ける	m	本土	*3			交替制4週8休（週休2日対応）
5-1-1　区画線工	TDT700429	夜間_区画線消去【手間のみ】	WJ式(ペイント式)_15cm換算 時間的制約受ける	m	隠岐	813			交替制4週8休（週休2日対応）
5-1-1　区画線工	TDT700431	夜間_区画線消去【手間のみ】	WJ式(ペイント式)_15cm換算 時間的制約著しく受ける	m	本土	*3			交替制4週8休（週休2日対応）
5-1-1　区画線工	TDT700431	夜間_区画線消去【手間のみ】	WJ式(ペイント式)_15cm換算 時間的制約著しく受ける	m	隠岐	838			交替制4週8休（週休2日対応）
5-1-1　区画線工	TDT701609	昼間_ペイント式(手動)【手間のみ】	実線_15cm 時間的制約なし	m	本土	151			交替制4週8休（週休2日対応）
5-1-1　区画線工	TDT701611	昼間_ペイント式(手動)【手間のみ】	実線_15cm 時間的制約受ける	m	本土	164			交替制4週8休（週休2日対応）
5-1-1　区画線工	TDT701613	昼間_ペイント式(手動)【手間のみ】	実線_15cm 時間的制約著しく受ける	m	本土	180			交替制4週8休（週休2日対応）
5-1-1　区画線工	TDT701615	昼間_ペイント式(手動)【手間のみ】	破線_15cm 時間的制約なし	m	本土	179			交替制4週8休（週休2日対応）
5-1-1　区画線工	TDT701617	昼間_ペイント式(手動)【手間のみ】	破線_15cm 時間的制約受ける	m	本土	195			交替制4週8休（週休2日対応）
5-1-1　区画線工	TDT701619	昼間_ペイント式(手動)【手間のみ】	破線_15cm 時間的制約著しく受ける	m	本土	212			交替制4週8休（週休2日対応）
5-1-1　区画線工	TDT701621	昼間_ペイント式(手動)【手間のみ】	破線_30cm 時間的制約なし	m	本土	297			交替制4週8休（週休2日対応）
5-1-1　区画線工	TDT701623	昼間_ペイント式(手動)【手間のみ】	破線_30cm 時間的制約受ける	m	本土	322			交替制4週8休（週休2日対応）
5-1-1　区画線工	TDT701625	昼間_ペイント式(手動)【手間のみ】	破線_30cm 時間的制約著しく受ける	m	本土	352			交替制4週8休（週休2日対応）
5-1-1　区画線工	TDT701627	夜間_ペイント式(手動)【手間のみ】	実線_15cm 時間的制約なし	m	本土	216			交替制4週8休（週休2日対応）
5-1-1　区画線工	TDT701629	夜間_ペイント式(手動)【手間のみ】	実線_15cm 時間的制約受ける	m	本土	234			交替制4週8休（週休2日対応）
5-1-1　区画線工	TDT701631	夜間_ペイント式(手動)【手間のみ】	実線_15cm 時間的制約著しく受ける	m	本土	256			交替制4週8休（週休2日対応）
5-1-1　区画線工	TDT701633	夜間_ペイント式(手動)【手間のみ】	破線_15cm 時間的制約なし	m	本土	256			交替制4週8休（週休2日対応）
5-1-1　区画線工	TDT701635	夜間_ペイント式(手動)【手間のみ】	破線_15cm 時間的制約受ける	m	本土	278			交替制4週8休（週休2日対応）
5-1-1　区画線工	TDT701637	夜間_ペイント式(手動)【手間のみ】	破線_15cm 時間的制約著しく受ける	m	本土	303			交替制4週8休（週休2日対応）
5-1-1　区画線工	TDT701639	夜間_ペイント式(手動)【手間のみ】	破線_30cm 時間的制約なし	m	本土	422			交替制4週8休（週休2日対応）
5-1-1　区画線工	TDT701641	夜間_ペイント式(手動)【手間のみ】	破線_30cm 時間的制約受ける	m	本土	457			交替制4週8休（週休2日対応）
5-1-1　区画線工	TDT701643	夜間_ペイント式(手動)【手間のみ】	破線_30cm 時間的制約著しく受ける	m	本土	500			交替制4週8休（週休2日対応）
5-1-2　高視認性区画線工	TDT700433	昼間_非リブ式(溶融式)【手間のみ】	実線_15cm 時間的制約なし	m	本土	*3			交替制4週8休（週休2日対応）
5-1-2　高視認性区画線工	TDT700433	昼間_非リブ式(溶融式)【手間のみ】	実線_15cm 時間的制約なし	m	隠岐	218			交替制4週8休（週休2日対応）
5-1-2　高視認性区画線工	TDT700435	昼間_非リブ式(溶融式)【手間のみ】	実線_15cm 時間的制約受ける	m	本土	*3			交替制4週8休（週休2日対応）
5-1-2　高視認性区画線工	TDT700435	昼間_非リブ式(溶融式)【手間のみ】	実線_15cm 時間的制約受ける	m	隠岐	229			交替制4週8休（週休2日対応）
5-1-2　高視認性区画線工	TDT700437	昼間_非リブ式(溶融式)【手間のみ】	実線_15cm 時間的制約著しく受ける	m	本土	*3			交替制4週8休（週休2日対応）
5-1-2　高視認性区画線工	TDT700437	昼間_非リブ式(溶融式)【手間のみ】	実線_15cm 時間的制約著しく受ける	m	隠岐	244			交替制4週8休（週休2日対応）

分類	単価CD	名称	規格	単位	地区名	単価値	留意事項	海上輸送費記載番号	摘要
5-1-2　高視認性区画線工	TDT700439	昼間_非リブ式(溶融式)【手間のみ】	実線_20cm 時間的制約なし	m	本土	*3			交替制4週8休（週休2日対応）
5-1-2　高視認性区画線工	TDT700439	昼間_非リブ式(溶融式)【手間のみ】	実線_20cm 時間的制約なし	m	隠岐	251			交替制4週8休（週休2日対応）
5-1-2　高視認性区画線工	TDT700441	昼間_非リブ式(溶融式)【手間のみ】	実線_20cm 時間的制約受ける	m	本土	*3			交替制4週8休（週休2日対応）
5-1-2　高視認性区画線工	TDT700441	昼間_非リブ式(溶融式)【手間のみ】	実線_20cm 時間的制約受ける	m	隠岐	264			交替制4週8休（週休2日対応）
5-1-2　高視認性区画線工	TDT700443	昼間_非リブ式(溶融式)【手間のみ】	実線_20cm 時間的制約著しく受ける	m	本土	*3			交替制4週8休（週休2日対応）
5-1-2　高視認性区画線工	TDT700443	昼間_非リブ式(溶融式)【手間のみ】	実線_20cm 時間的制約著しく受ける	m	隠岐	282			交替制4週8休（週休2日対応）
5-1-2　高視認性区画線工	TDT700445	昼間_非リブ式(溶融式)【手間のみ】	実線_30cm 時間的制約なし	m	本土	*3			交替制4週8休（週休2日対応）
5-1-2　高視認性区画線工	TDT700445	昼間_非リブ式(溶融式)【手間のみ】	実線_30cm 時間的制約なし	m	隠岐	327			交替制4週8休（週休2日対応）
5-1-2　高視認性区画線工	TDT700447	昼間_非リブ式(溶融式)【手間のみ】	実線_30cm 時間的制約受ける	m	本土	*3			交替制4週8休（週休2日対応）
5-1-2　高視認性区画線工	TDT700447	昼間_非リブ式(溶融式)【手間のみ】	実線_30cm 時間的制約受ける	m	隠岐	344			交替制4週8休（週休2日対応）
5-1-2　高視認性区画線工	TDT700449	昼間_非リブ式(溶融式)【手間のみ】	実線_30cm 時間的制約著しく受ける	m	本土	*3			交替制4週8休（週休2日対応）
5-1-2　高視認性区画線工	TDT700449	昼間_非リブ式(溶融式)【手間のみ】	実線_30cm 時間的制約著しく受ける	m	隠岐	366			交替制4週8休（週休2日対応）
5-1-2　高視認性区画線工	TDT700451	昼間_非リブ式(溶融式)【手間のみ】	実線_45cm 時間的制約なし	m	本土	*3			交替制4週8休（週休2日対応）
5-1-2　高視認性区画線工	TDT700451	昼間_非リブ式(溶融式)【手間のみ】	実線_45cm 時間的制約なし	m	隠岐	386			交替制4週8休（週休2日対応）
5-1-2　高視認性区画線工	TDT700453	昼間_非リブ式(溶融式)【手間のみ】	実線_45cm 時間的制約受ける	m	本土	*3			交替制4週8休（週休2日対応）
5-1-2　高視認性区画線工	TDT700453	昼間_非リブ式(溶融式)【手間のみ】	実線_45cm 時間的制約受ける	m	隠岐	406			交替制4週8休（週休2日対応）
5-1-2　高視認性区画線工	TDT700455	昼間_非リブ式(溶融式)【手間のみ】	実線_45cm 時間的制約著しく受ける	m	本土	*3			交替制4週8休（週休2日対応）
5-1-2　高視認性区画線工	TDT700455	昼間_非リブ式(溶融式)【手間のみ】	実線_45cm 時間的制約著しく受ける	m	隠岐	432			交替制4週8休（週休2日対応）
5-1-2　高視認性区画線工	TDT700481	昼間_非リブ式(溶融式)【手間のみ】	ゼブラ_15cm 時間的制約なし	m	本土	*3			交替制4週8休（週休2日対応）
5-1-2　高視認性区画線工	TDT700481	昼間_非リブ式(溶融式)【手間のみ】	ゼブラ_15cm 時間的制約なし	m	隠岐	251			交替制4週8休（週休2日対応）
5-1-2　高視認性区画線工	TDT700483	昼間_非リブ式(溶融式)【手間のみ】	ゼブラ_15cm 時間的制約受ける	m	本土	*3			交替制4週8休（週休2日対応）
5-1-2　高視認性区画線工	TDT700483	昼間_非リブ式(溶融式)【手間のみ】	ゼブラ_15cm 時間的制約受ける	m	隠岐	264			交替制4週8休（週休2日対応）
5-1-2　高視認性区画線工	TDT700485	昼間_非リブ式(溶融式)【手間のみ】	ゼブラ_15cm 時間的制約著しく受ける	m	本土	*3			交替制4週8休（週休2日対応）
5-1-2　高視認性区画線工	TDT700485	昼間_非リブ式(溶融式)【手間のみ】	ゼブラ_15cm 時間的制約著しく受ける	m	隠岐	282			交替制4週8休（週休2日対応）
5-1-2　高視認性区画線工	TDT700487	昼間_非リブ式(溶融式)【手間のみ】	ゼブラ_20cm 時間的制約なし	m	本土	*3			交替制4週8休（週休2日対応）
5-1-2　高視認性区画線工	TDT700487	昼間_非リブ式(溶融式)【手間のみ】	ゼブラ_20cm 時間的制約なし	m	隠岐	297			交替制4週8休（週休2日対応）
5-1-2　高視認性区画線工	TDT700489	昼間_非リブ式(溶融式)【手間のみ】	ゼブラ_20cm 時間的制約受ける	m	本土	*3			交替制4週8休（週休2日対応）
5-1-2　高視認性区画線工	TDT700489	昼間_非リブ式(溶融式)【手間のみ】	ゼブラ_20cm 時間的制約受ける	m	隠岐	312			交替制4週8休（週休2日対応）
5-1-2　高視認性区画線工	TDT700491	昼間_非リブ式(溶融式)【手間のみ】	ゼブラ_20cm 時間的制約著しく受ける	m	本土	*3			交替制4週8休（週休2日対応）
5-1-2　高視認性区画線工	TDT700491	昼間_非リブ式(溶融式)【手間のみ】	ゼブラ_20cm 時間的制約著しく受ける	m	隠岐	333			交替制4週8休（週休2日対応）
5-1-2　高視認性区画線工	TDT700493	昼間_非リブ式(溶融式)【手間のみ】	ゼブラ_30cm 時間的制約なし	m	本土	*3			交替制4週8休（週休2日対応）
5-1-2　高視認性区画線工	TDT700493	昼間_非リブ式(溶融式)【手間のみ】	ゼブラ_30cm 時間的制約なし	m	隠岐	409			交替制4週8休（週休2日対応）
5-1-2　高視認性区画線工	TDT700495	昼間_非リブ式(溶融式)【手間のみ】	ゼブラ_30cm 時間的制約受ける	m	本土	*3			交替制4週8休（週休2日対応）
5-1-2　高視認性区画線工	TDT700495	昼間_非リブ式(溶融式)【手間のみ】	ゼブラ_30cm 時間的制約受ける	m	隠岐	430			交替制4週8休（週休2日対応）
5-1-2　高視認性区画線工	TDT700497	昼間_非リブ式(溶融式)【手間のみ】	ゼブラ_30cm 時間的制約著しく受ける	m	本土	*3			交替制4週8休（週休2日対応）
5-1-2　高視認性区画線工	TDT700497	昼間_非リブ式(溶融式)【手間のみ】	ゼブラ_30cm 時間的制約著しく受ける	m	隠岐	458			交替制4週8休（週休2日対応）
5-1-2　高視認性区画線工	TDT700499	昼間_非リブ式(溶融式)【手間のみ】	ゼブラ_45cm 時間的制約なし	m	本土	*3			交替制4週8休（週休2日対応）
5-1-2　高視認性区画線工	TDT700499	昼間_非リブ式(溶融式)【手間のみ】	ゼブラ_45cm 時間的制約なし	m	隠岐	467			交替制4週8休（週休2日対応）
5-1-2　高視認性区画線工	TDT700501	昼間_非リブ式(溶融式)【手間のみ】	ゼブラ_45cm 時間的制約受ける	m	本土	*3			交替制4週8休（週休2日対応）
5-1-2　高視認性区画線工	TDT700501	昼間_非リブ式(溶融式)【手間のみ】	ゼブラ_45cm 時間的制約受ける	m	隠岐	491			交替制4週8休（週休2日対応）
5-1-2　高視認性区画線工	TDT700503	昼間_非リブ式(溶融式)【手間のみ】	ゼブラ_45cm 時間的制約著しく受ける	m	本土	*3			交替制4週8休（週休2日対応）
5-1-2　高視認性区画線工	TDT700503	昼間_非リブ式(溶融式)【手間のみ】	ゼブラ_45cm 時間的制約著しく受ける	m	隠岐	523			交替制4週8休（週休2日対応）
5-1-2　高視認性区画線工	TDT700529	昼間_リブ式(溶融式)【手間のみ】	実線_15cm 時間的制約なし	m	本土	*3			交替制4週8休（週休2日対応）
5-1-2　高視認性区画線工	TDT700529	昼間_リブ式(溶融式)【手間のみ】	実線_15cm 時間的制約なし	m	隠岐	218			交替制4週8休（週休2日対応）
5-1-2　高視認性区画線工	TDT700531	昼間_リブ式(溶融式)【手間のみ】	実線_15cm 時間的制約受ける	m	本土	*3			交替制4週8休（週休2日対応）
5-1-2　高視認性区画線工	TDT700531	昼間_リブ式(溶融式)【手間のみ】	実線_15cm 時間的制約受ける	m	隠岐	229			交替制4週8休（週休2日対応）

分類	単価CD	名称	規格	単位	地区名	単価値	留意事項	海上輸送費記載番号	摘要
5-1-2　高視認性区画線工	TDT700533	昼間_リブ式(溶融式)【手間のみ】	実線_15cm 時間的制約著しく受ける	m	本土	*3			交替制4週8休（週休2日対応）
5-1-2　高視認性区画線工	TDT700533	昼間_リブ式(溶融式)【手間のみ】	実線_15cm 時間的制約著しく受ける	m	隠岐	244			交替制4週8休（週休2日対応）
5-1-2　高視認性区画線工	TDT700535	昼間_リブ式(溶融式)【手間のみ】	実線_20cm 時間的制約なし	m	本土	*3			交替制4週8休（週休2日対応）
5-1-2　高視認性区画線工	TDT700535	昼間_リブ式(溶融式)【手間のみ】	実線_20cm 時間的制約なし	m	隠岐	251			交替制4週8休（週休2日対応）
5-1-2　高視認性区画線工	TDT700537	昼間_リブ式(溶融式)【手間のみ】	実線_20cm 時間的制約受ける	m	本土	*3			交替制4週8休（週休2日対応）
5-1-2　高視認性区画線工	TDT700537	昼間_リブ式(溶融式)【手間のみ】	実線_20cm 時間的制約受ける	m	隠岐	264			交替制4週8休（週休2日対応）
5-1-2　高視認性区画線工	TDT700539	昼間_リブ式(溶融式)【手間のみ】	実線_20cm 時間的制約著しく受ける	m	本土	*3			交替制4週8休（週休2日対応）
5-1-2　高視認性区画線工	TDT700539	昼間_リブ式(溶融式)【手間のみ】	実線_20cm 時間的制約著しく受ける	m	隠岐	282			交替制4週8休（週休2日対応）
5-1-2　高視認性区画線工	TDT700541	昼間_リブ式(溶融式)【手間のみ】	実線_30cm 時間的制約なし	m	本土	*3			交替制4週8休（週休2日対応）
5-1-2　高視認性区画線工	TDT700541	昼間_リブ式(溶融式)【手間のみ】	実線_30cm 時間的制約なし	m	隠岐	327			交替制4週8休（週休2日対応）
5-1-2　高視認性区画線工	TDT700543	昼間_リブ式(溶融式)【手間のみ】	実線_30cm 時間的制約受ける	m	本土	*3			交替制4週8休（週休2日対応）
5-1-2　高視認性区画線工	TDT700543	昼間_リブ式(溶融式)【手間のみ】	実線_30cm 時間的制約受ける	m	隠岐	344			交替制4週8休（週休2日対応）
5-1-2　高視認性区画線工	TDT700545	昼間_リブ式(溶融式)【手間のみ】	実線_30cm 時間的制約著しく受ける	m	本土	*3			交替制4週8休（週休2日対応）
5-1-2　高視認性区画線工	TDT700545	昼間_リブ式(溶融式)【手間のみ】	実線_30cm 時間的制約著しく受ける	m	隠岐	366			交替制4週8休（週休2日対応）
5-1-2　高視認性区画線工	TDT700565	夜間_非リブ式(溶融式)【手間のみ】	実線_15cm 時間的制約なし	m	本土	*3			交替制4週8休（週休2日対応）
5-1-2　高視認性区画線工	TDT700565	夜間_非リブ式(溶融式)【手間のみ】	実線_15cm 時間的制約なし	m	隠岐	311			交替制4週8休（週休2日対応）
5-1-2　高視認性区画線工	TDT700567	夜間_非リブ式(溶融式)【手間のみ】	実線_15cm 時間的制約受ける	m	本土	*3			交替制4週8休（週休2日対応）
5-1-2　高視認性区画線工	TDT700567	夜間_非リブ式(溶融式)【手間のみ】	実線_15cm 時間的制約受ける	m	隠岐	328			交替制4週8休（週休2日対応）
5-1-2　高視認性区画線工	TDT700569	夜間_非リブ式(溶融式)【手間のみ】	実線_15cm 時間的制約著しく受ける	m	本土	*3			交替制4週8休（週休2日対応）
5-1-2　高視認性区画線工	TDT700569	夜間_非リブ式(溶融式)【手間のみ】	実線_15cm 時間的制約著しく受ける	m	隠岐	351			交替制4週8休（週休2日対応）
5-1-2　高視認性区画線工	TDT700571	夜間_非リブ式(溶融式)【手間のみ】	実線_20cm 時間的制約なし	m	本土	*3			交替制4週8休（週休2日対応）
5-1-2　高視認性区画線工	TDT700571	夜間_非リブ式(溶融式)【手間のみ】	実線_20cm 時間的制約なし	m	隠岐	360			交替制4週8休（週休2日対応）
5-1-2　高視認性区画線工	TDT700573	夜間_非リブ式(溶融式)【手間のみ】	実線_20cm 時間的制約受ける	m	本土	*3			交替制4週8休（週休2日対応）
5-1-2　高視認性区画線工	TDT700573	夜間_非リブ式(溶融式)【手間のみ】	実線_20cm 時間的制約受ける	m	隠岐	379			交替制4週8休（週休2日対応）
5-1-2　高視認性区画線工	TDT700575	夜間_非リブ式(溶融式)【手間のみ】	実線_20cm 時間的制約著しく受ける	m	本土	*3			交替制4週8休（週休2日対応）
5-1-2　高視認性区画線工	TDT700575	夜間_非リブ式(溶融式)【手間のみ】	実線_20cm 時間的制約著しく受ける	m	隠岐	405			交替制4週8休（週休2日対応）
5-1-2　高視認性区画線工	TDT700577	夜間_非リブ式(溶融式)【手間のみ】	実線_30cm 時間的制約なし	m	本土	*3			交替制4週8休（週休2日対応）
5-1-2　高視認性区画線工	TDT700577	夜間_非リブ式(溶融式)【手間のみ】	実線_30cm 時間的制約なし	m	隠岐	468			交替制4週8休（週休2日対応）
5-1-2　高視認性区画線工	TDT700579	夜間_非リブ式(溶融式)【手間のみ】	実線_30cm 時間的制約受ける	m	本土	*3			交替制4週8休（週休2日対応）
5-1-2　高視認性区画線工	TDT700579	夜間_非リブ式(溶融式)【手間のみ】	実線_30cm 時間的制約受ける	m	隠岐	493			交替制4週8休（週休2日対応）
5-1-2　高視認性区画線工	TDT700581	夜間_非リブ式(溶融式)【手間のみ】	実線_30cm 時間的制約著しく受ける	m	本土	*3			交替制4週8休（週休2日対応）
5-1-2　高視認性区画線工	TDT700581	夜間_非リブ式(溶融式)【手間のみ】	実線_30cm 時間的制約著しく受ける	m	隠岐	527			交替制4週8休（週休2日対応）
5-1-2　高視認性区画線工	TDT700583	夜間_非リブ式(溶融式)【手間のみ】	実線_45cm 時間的制約なし	m	本土	*3			交替制4週8休（週休2日対応）
5-1-2　高視認性区画線工	TDT700583	夜間_非リブ式(溶融式)【手間のみ】	実線_45cm 時間的制約なし	m	隠岐	552			交替制4週8休（週休2日対応）
5-1-2　高視認性区画線工	TDT700585	夜間_非リブ式(溶融式)【手間のみ】	実線_45cm 時間的制約受ける	m	本土	*3			交替制4週8休（週休2日対応）
5-1-2　高視認性区画線工	TDT700585	夜間_非リブ式(溶融式)【手間のみ】	実線_45cm 時間的制約受ける	m	隠岐	582			交替制4週8休（週休2日対応）
5-1-2　高視認性区画線工	TDT700587	夜間_非リブ式(溶融式)【手間のみ】	実線_45cm 時間的制約著しく受ける	m	本土	*3			交替制4週8休（週休2日対応）
5-1-2　高視認性区画線工	TDT700587	夜間_非リブ式(溶融式)【手間のみ】	実線_45cm 時間的制約著しく受ける	m	隠岐	622			交替制4週8休（週休2日対応）
5-1-2　高視認性区画線工	TDT700613	夜間_非リブ式(溶融式)【手間のみ】	ゼブラ_15cm 時間的制約なし	m	本土	*3			交替制4週8休（週休2日対応）
5-1-2　高視認性区画線工	TDT700613	夜間_非リブ式(溶融式)【手間のみ】	ゼブラ_15cm 時間的制約なし	m	隠岐	360			交替制4週8休（週休2日対応）
5-1-2　高視認性区画線工	TDT700615	夜間_非リブ式(溶融式)【手間のみ】	ゼブラ_15cm 時間的制約受ける	m	本土	*3			交替制4週8休（週休2日対応）
5-1-2　高視認性区画線工	TDT700615	夜間_非リブ式(溶融式)【手間のみ】	ゼブラ_15cm 時間的制約受ける	m	隠岐	379			交替制4週8休（週休2日対応）
5-1-2　高視認性区画線工	TDT700617	夜間_非リブ式(溶融式)【手間のみ】	ゼブラ_15cm 時間的制約著しく受ける	m	本土	*3			交替制4週8休（週休2日対応）
5-1-2　高視認性区画線工	TDT700617	夜間_非リブ式(溶融式)【手間のみ】	ゼブラ_15cm 時間的制約著しく受ける	m	隠岐	405			交替制4週8休（週休2日対応）
5-1-2　高視認性区画線工	TDT700619	夜間_非リブ式(溶融式)【手間のみ】	ゼブラ_20cm 時間的制約なし	m	本土	*3			交替制4週8休（週休2日対応）
5-1-2　高視認性区画線工	TDT700619	夜間_非リブ式(溶融式)【手間のみ】	ゼブラ_20cm 時間的制約なし	m	隠岐	425			交替制4週8休（週休2日対応）

分類	単価CD	名称	規格	単位	地区名	単価値	留意事項	海上輸送費記載番号	摘要
5-1-2　高視認性区画線工	TDT700621	夜間_非リブ式(溶融式)【手間のみ】	ゼブラ_20cm 時間的制約受ける	m	本土	*3			交替制4週8休（週休2日対応）
5-1-2　高視認性区画線工	TDT700621	夜間_非リブ式(溶融式)【手間のみ】	ゼブラ_20cm 時間的制約受ける	m	隠岐	448			交替制4週8休（週休2日対応）
5-1-2　高視認性区画線工	TDT700623	夜間_非リブ式(溶融式)【手間のみ】	ゼブラ_20cm 時間的制約著しく受ける	m	本土	*3			交替制4週8休（週休2日対応）
5-1-2　高視認性区画線工	TDT700623	夜間_非リブ式(溶融式)【手間のみ】	ゼブラ_20cm 時間的制約著しく受ける	m	隠岐	479			交替制4週8休（週休2日対応）
5-1-2　高視認性区画線工	TDT700625	夜間_非リブ式(溶融式)【手間のみ】	ゼブラ_30cm 時間的制約なし	m	本土	*3			交替制4週8休（週休2日対応）
5-1-2　高視認性区画線工	TDT700625	夜間_非リブ式(溶融式)【手間のみ】	ゼブラ_30cm 時間的制約なし	m	隠岐	584			交替制4週8休（週休2日対応）
5-1-2　高視認性区画線工	TDT700627	夜間_非リブ式(溶融式)【手間のみ】	ゼブラ_30cm 時間的制約受ける	m	本土	*3			交替制4週8休（週休2日対応）
5-1-2　高視認性区画線工	TDT700627	夜間_非リブ式(溶融式)【手間のみ】	ゼブラ_30cm 時間的制約受ける	m	隠岐	616			交替制4週8休（週休2日対応）
5-1-2　高視認性区画線工	TDT700629	夜間_非リブ式(溶融式)【手間のみ】	ゼブラ_30cm 時間的制約著しく受ける	m	本土	*3			交替制4週8休（週休2日対応）
5-1-2　高視認性区画線工	TDT700629	夜間_非リブ式(溶融式)【手間のみ】	ゼブラ_30cm 時間的制約著しく受ける	m	隠岐	658			交替制4週8休（週休2日対応）
5-1-2　高視認性区画線工	TDT700631	夜間_非リブ式(溶融式)【手間のみ】	ゼブラ_45cm 時間的制約なし	m	本土	*3			交替制4週8休（週休2日対応）
5-1-2　高視認性区画線工	TDT700631	夜間_非リブ式(溶融式)【手間のみ】	ゼブラ_45cm 時間的制約なし	m	隠岐	668			交替制4週8休（週休2日対応）
5-1-2　高視認性区画線工	TDT700633	夜間_非リブ式(溶融式)【手間のみ】	ゼブラ_45cm 時間的制約受ける	m	本土	*3			交替制4週8休（週休2日対応）
5-1-2　高視認性区画線工	TDT700633	夜間_非リブ式(溶融式)【手間のみ】	ゼブラ_45cm 時間的制約受ける	m	隠岐	704			交替制4週8休（週休2日対応）
5-1-2　高視認性区画線工	TDT700635	夜間_非リブ式(溶融式)【手間のみ】	ゼブラ_45cm 時間的制約著しく受ける	m	本土	*3			交替制4週8休（週休2日対応）
5-1-2　高視認性区画線工	TDT700635	夜間_非リブ式(溶融式)【手間のみ】	ゼブラ_45cm 時間的制約著しく受ける	m	隠岐	753			交替制4週8休（週休2日対応）
5-1-2　高視認性区画線工	TDT700661	夜間_リブ式(溶融式)【手間のみ】	実線_15cm 時間的制約なし	m	本土	*3			交替制4週8休（週休2日対応）
5-1-2　高視認性区画線工	TDT700661	夜間_リブ式(溶融式)【手間のみ】	実線_15cm 時間的制約なし	m	隠岐	311			交替制4週8休（週休2日対応）
5-1-2　高視認性区画線工	TDT700663	夜間_リブ式(溶融式)【手間のみ】	実線_15cm 時間的制約受ける	m	本土	*3			交替制4週8休（週休2日対応）
5-1-2　高視認性区画線工	TDT700663	夜間_リブ式(溶融式)【手間のみ】	実線_15cm 時間的制約受ける	m	隠岐	328			交替制4週8休（週休2日対応）
5-1-2　高視認性区画線工	TDT700665	夜間_リブ式(溶融式)【手間のみ】	実線_15cm 時間的制約著しく受ける	m	本土	*3			交替制4週8休（週休2日対応）
5-1-2　高視認性区画線工	TDT700665	夜間_リブ式(溶融式)【手間のみ】	実線_15cm 時間的制約著しく受ける	m	隠岐	351			交替制4週8休（週休2日対応）
5-1-2　高視認性区画線工	TDT700667	夜間_リブ式(溶融式)【手間のみ】	実線_20cm 時間的制約なし	m	本土	*3			交替制4週8休（週休2日対応）
5-1-2　高視認性区画線工	TDT700667	夜間_リブ式(溶融式)【手間のみ】	実線_20cm 時間的制約なし	m	隠岐	360			交替制4週8休（週休2日対応）
5-1-2　高視認性区画線工	TDT700669	夜間_リブ式(溶融式)【手間のみ】	実線_20cm 時間的制約受ける	m	本土	*3			交替制4週8休（週休2日対応）
5-1-2　高視認性区画線工	TDT700669	夜間_リブ式(溶融式)【手間のみ】	実線_20cm 時間的制約受ける	m	隠岐	379			交替制4週8休（週休2日対応）
5-1-2　高視認性区画線工	TDT700671	夜間_リブ式(溶融式)【手間のみ】	実線_20cm 時間的制約著しく受ける	m	本土	*3			交替制4週8休（週休2日対応）
5-1-2　高視認性区画線工	TDT700671	夜間_リブ式(溶融式)【手間のみ】	実線_20cm 時間的制約著しく受ける	m	隠岐	405			交替制4週8休（週休2日対応）
5-1-2　高視認性区画線工	TDT700673	夜間_リブ式(溶融式)【手間のみ】	実線_30cm 時間的制約なし	m	本土	*3			交替制4週8休（週休2日対応）
5-1-2　高視認性区画線工	TDT700673	夜間_リブ式(溶融式)【手間のみ】	実線_30cm 時間的制約なし	m	隠岐	468			交替制4週8休（週休2日対応）
5-1-2　高視認性区画線工	TDT700675	夜間_リブ式(溶融式)【手間のみ】	実線_30cm 時間的制約受ける	m	本土	*3			交替制4週8休（週休2日対応）
5-1-2　高視認性区画線工	TDT700675	夜間_リブ式(溶融式)【手間のみ】	実線_30cm 時間的制約受ける	m	隠岐	493			交替制4週8休（週休2日対応）
5-1-2　高視認性区画線工	TDT700677	夜間_リブ式(溶融式)【手間のみ】	実線_30cm 時間的制約著しく受ける	m	本土	*3			交替制4週8休（週休2日対応）
5-1-2　高視認性区画線工	TDT700677	夜間_リブ式(溶融式)【手間のみ】	実線_30cm 時間的制約著しく受ける	m	隠岐	527			交替制4週8休（週休2日対応）
5-1-2　高視認性区画線工	TDT700697	昼間_高視認性区画線消去【手間のみ】	削り取り式_15cm換算 時間的制約なし	m	本土	*3			交替制4週8休（週休2日対応）
5-1-2　高視認性区画線工	TDT700697	昼間_高視認性区画線消去【手間のみ】	削り取り式_15cm換算 時間的制約なし	m	隠岐	446			交替制4週8休（週休2日対応）
5-1-2　高視認性区画線工	TDT700699	昼間_高視認性区画線消去【手間のみ】	削り取り式_15cm換算 時間的制約受ける	m	本土	*3			交替制4週8休（週休2日対応）
5-1-2　高視認性区画線工	TDT700699	昼間_高視認性区画線消去【手間のみ】	削り取り式_15cm換算 時間的制約受ける	m	隠岐	472			交替制4週8休（週休2日対応）
5-1-2　高視認性区画線工	TDT700701	昼間_高視認性区画線消去【手間のみ】	削り取り式_15cm換算 時間的制約著しく受ける	m	本土	*3			交替制4週8休（週休2日対応）
5-1-2　高視認性区画線工	TDT700701	昼間_高視認性区画線消去【手間のみ】	削り取り式_15cm換算 時間的制約著しく受ける	m	隠岐	506			交替制4週8休（週休2日対応）
5-1-2　高視認性区画線工	TDT700709	夜間_高視認性区画線消去【手間のみ】	削り取り式_15cm換算 時間的制約なし	m	本土	*3			交替制4週8休（週休2日対応）
5-1-2　高視認性区画線工	TDT700709	夜間_高視認性区画線消去【手間のみ】	削り取り式_15cm換算 時間的制約なし	m	隠岐	659			交替制4週8休（週休2日対応）
5-1-2　高視認性区画線工	TDT700711	夜間_高視認性区画線消去【手間のみ】	削り取り式_15cm換算 時間的制約受ける	m	本土	*3			交替制4週8休（週休2日対応）
5-1-2　高視認性区画線工	TDT700711	夜間_高視認性区画線消去【手間のみ】	削り取り式_15cm換算 時間的制約受ける	m	隠岐	698			交替制4週8休（週休2日対応）
5-1-2　高視認性区画線工	TDT700713	夜間_高視認性区画線消去【手間のみ】	削り取り式_15cm換算 時間的制約著しく受ける	m	本土	*3			交替制4週8休（週休2日対応）
5-1-2　高視認性区画線工	TDT700713	夜間_高視認性区画線消去【手間のみ】	削り取り式_15cm換算 時間的制約著しく受ける	m	隠岐	749			交替制4週8休（週休2日対応）

分類	単価CD	名称	規格	単位	地区名	単価値	留意事項	海上輸送費記載番号	摘要
5-1-3　排水構造物工	TDT700721	昼間_U型側溝【手間のみ】	L=600_60kg/個以下 時間的制約なし	m	本土	*3			交替制4週8休（週休2日対応）
5-1-3　排水構造物工	TDT700721	昼間_U型側溝【手間のみ】	L=600_60kg/個以下 時間的制約なし	m	隠岐	3,322			交替制4週8休（週休2日対応）
5-1-3　排水構造物工	TDT700723	昼間_U型側溝【手間のみ】	L=600_60を超え300kg/個以下 時間的制約なし	m	本土	*3			交替制4週8休（週休2日対応）
5-1-3　排水構造物工	TDT700723	昼間_U型側溝【手間のみ】	L=600_60を超え300kg/個以下 時間的制約なし	m	隠岐	5,095			交替制4週8休（週休2日対応）
5-1-3　排水構造物工	TDT700725	昼間_U型側溝【手間のみ】	L=2000_1000kg/個以下 時間的制約なし	m	本土	*3			交替制4週8休（週休2日対応）
5-1-3　排水構造物工	TDT700725	昼間_U型側溝【手間のみ】	L=2000_1000kg/個以下 時間的制約なし	m	隠岐	3,219			交替制4週8休（週休2日対応）
5-1-3　排水構造物工	TDT700727	昼間_U型側溝【手間のみ】	L=2000_1000を超え2000kg/個以下 時間的制約なし	m	本土	*3			交替制4週8休（週休2日対応）
5-1-3　排水構造物工	TDT700727	昼間_U型側溝【手間のみ】	L=2000_1000を超え2000kg/個以下 時間的制約なし	m	隠岐	5,037			交替制4週8休（週休2日対応）
5-1-3　排水構造物工	TDT700729	昼間_U型側溝【手間のみ】	L=2000_2000を超え2900kg/個以下 時間的制約なし	m	本土	*3			交替制4週8休（週休2日対応）
5-1-3　排水構造物工	TDT700729	昼間_U型側溝【手間のみ】	L=2000_2000を超え2900kg/個以下 時間的制約なし	m	隠岐	6,673			交替制4週8休（週休2日対応）
5-1-3　排水構造物工	TDT700731	昼間_U型側溝【手間のみ】	L=600_60kg/個以下 時間的制約受ける	m	本土	*3			交替制4週8休（週休2日対応）
5-1-3　排水構造物工	TDT700731	昼間_U型側溝【手間のみ】	L=600_60kg/個以下 時間的制約受ける	m	隠岐	3,522			交替制4週8休（週休2日対応）
5-1-3　排水構造物工	TDT700733	昼間_U型側溝【手間のみ】	L=600_60を超え300kg/個以下 時間的制約受ける	m	本土	*3			交替制4週8休（週休2日対応）
5-1-3　排水構造物工	TDT700733	昼間_U型側溝【手間のみ】	L=600_60を超え300kg/個以下 時間的制約受ける	m	隠岐	5,327			交替制4週8休（週休2日対応）
5-1-3　排水構造物工	TDT700735	昼間_U型側溝【手間のみ】	L=2000_1000kg/個以下 時間的制約受ける	m	本土	*3			交替制4週8休（週休2日対応）
5-1-3　排水構造物工	TDT700735	昼間_U型側溝【手間のみ】	L=2000_1000kg/個以下 時間的制約受ける	m	隠岐	3,366			交替制4週8休（週休2日対応）
5-1-3　排水構造物工	TDT700737	昼間_U型側溝【手間のみ】	L=2000_1000を超え2000kg/個以下 時間的制約受ける	m	本土	*3			交替制4週8休（週休2日対応）
5-1-3　排水構造物工	TDT700737	昼間_U型側溝【手間のみ】	L=2000_1000を超え2000kg/個以下 時間的制約受ける	m	隠岐	5,256			交替制4週8休（週休2日対応）
5-1-3　排水構造物工	TDT700739	昼間_U型側溝【手間のみ】	L=2000_2000を超え2900kg/個以下 時間的制約受ける	m	本土	*3			交替制4週8休（週休2日対応）
5-1-3　排水構造物工	TDT700739	昼間_U型側溝【手間のみ】	L=2000_2000を超え2900kg/個以下 時間的制約受ける	m	隠岐	6,951			交替制4週8休（週休2日対応）
5-1-3　排水構造物工	TDT700741	昼間_U型側溝【手間のみ】	L=600_60kg/個以下 時間的制約著しく受ける	m	本土	*3			交替制4週8休（週休2日対応）
5-1-3　排水構造物工	TDT700741	昼間_U型側溝【手間のみ】	L=600_60kg/個以下 時間的制約著しく受ける	m	隠岐	3,787			交替制4週8休（週休2日対応）
5-1-3　排水構造物工	TDT700743	昼間_U型側溝【手間のみ】	L=600_60を超え300kg/個以下 時間的制約著しく受ける	m	本土	*3			交替制4週8休（週休2日対応）
5-1-3　排水構造物工	TDT700743	昼間_U型側溝【手間のみ】	L=600_60を超え300kg/個以下 時間的制約著しく受ける	m	隠岐	5,637			交替制4週8休（週休2日対応）
5-1-3　排水構造物工	TDT700745	昼間_U型側溝【手間のみ】	L=2000_1000kg/個以下 時間的制約著しく受ける	m	本土	*3			交替制4週8休（週休2日対応）
5-1-3　排水構造物工	TDT700745	昼間_U型側溝【手間のみ】	L=2000_1000kg/個以下 時間的制約著しく受ける	m	隠岐	3,562			交替制4週8休（週休2日対応）
5-1-3　排水構造物工	TDT700747	昼間_U型側溝【手間のみ】	L=2000_1000を超え2000kg/個以下 時間的制約著しく受ける	m	本土	*3			交替制4週8休（週休2日対応）
5-1-3　排水構造物工	TDT700747	昼間_U型側溝【手間のみ】	L=2000_1000を超え2000kg/個以下 時間的制約著しく受ける	m	隠岐	5,549			交替制4週8休（週休2日対応）
5-1-3　排水構造物工	TDT700749	昼間_U型側溝【手間のみ】	L=2000_2000を超え2900kg/個以下 時間的制約著しく受ける	m	本土	*3			交替制4週8休（週休2日対応）
5-1-3　排水構造物工	TDT700749	昼間_U型側溝【手間のみ】	L=2000_2000を超え2900kg/個以下 時間的制約著しく受ける	m	隠岐	7,323			交替制4週8休（週休2日対応）
5-1-3　排水構造物工	TDT700751	夜間_U型側溝【手間のみ】	L=600_60kg/個以下 時間的制約なし	m	本土	*3			交替制4週8休（週休2日対応）
5-1-3　排水構造物工	TDT700751	夜間_U型側溝【手間のみ】	L=600_60kg/個以下 時間的制約なし	m	隠岐	4,984			交替制4週8休（週休2日対応）
5-1-3　排水構造物工	TDT700753	夜間_U型側溝【手間のみ】	L=600_60を超え300kg/個以下 時間的制約なし	m	本土	*3			交替制4週8休（週休2日対応）
5-1-3　排水構造物工	TDT700753	夜間_U型側溝【手間のみ】	L=600_60を超え300kg/個以下 時間的制約なし	m	隠岐	7,350			交替制4週8休（週休2日対応）
5-1-3　排水構造物工	TDT700755	夜間_U型側溝【手間のみ】	L=2000_1000kg/個以下 時間的制約なし	m	本土	*3			交替制4週8休（週休2日対応）
5-1-3　排水構造物工	TDT700755	夜間_U型側溝【手間のみ】	L=2000_1000kg/個以下 時間的制約なし	m	隠岐	4,645			交替制4週8休（週休2日対応）
5-1-3　排水構造物工	TDT700757	夜間_U型側溝【手間のみ】	L=2000_1000を超え2000kg/個以下 時間的制約なし	m	本土	*3			交替制4週8休（週休2日対応）
5-1-3　排水構造物工	TDT700757	夜間_U型側溝【手間のみ】	L=2000_1000を超え2000kg/個以下 時間的制約なし	m	隠岐	7,232			交替制4週8休（週休2日対応）
5-1-3　排水構造物工	TDT700759	夜間_U型側溝【手間のみ】	L=2000_2000を超え2900kg/個以下 時間的制約なし	m	本土	*3			交替制4週8休（週休2日対応）
5-1-3　排水構造物工	TDT700759	夜間_U型側溝【手間のみ】	L=2000_2000を超え2900kg/個以下 時間的制約なし	m	隠岐	9,520			交替制4週8休（週休2日対応）
5-1-3　排水構造物工	TDT700761	夜間_U型側溝【手間のみ】	L=600_60kg/個以下 時間的制約受ける	m	本土	*3			交替制4週8休（週休2日対応）
5-1-3　排水構造物工	TDT700761	夜間_U型側溝【手間のみ】	L=600_60kg/個以下 時間的制約受ける	m	隠岐	5,283			交替制4週8休（週休2日対応）
5-1-3　排水構造物工	TDT700763	夜間_U型側溝【手間のみ】	L=600_60を超え300kg/個以下 時間的制約受ける	m	本土	*3			交替制4週8休（週休2日対応）
5-1-3　排水構造物工	TDT700763	夜間_U型側溝【手間のみ】	L=600_60を超え300kg/個以下 時間的制約受ける	m	隠岐	7,699			交替制4週8休（週休2日対応）
5-1-3　排水構造物工	TDT700765	夜間_U型側溝【手間のみ】	L=2000_1000kg/個以下 時間的制約受ける	m	本土	*3			交替制4週8休（週休2日対応）
5-1-3　排水構造物工	TDT700765	夜間_U型側溝【手間のみ】	L=2000_1000kg/個以下 時間的制約受ける	m	隠岐	4,866			交替制4週8休（週休2日対応）

分類	単価CD	名称	規格	単位	地区名	単価値	留意事項	海上輸送費記載番号	摘要
5-1-3　排水構造物工	TDT700767	夜間_U型側溝【手間のみ】	L=2000_1000を超え2000kg/個以下 時間的制約受ける	m	本土	*3			交替制4週8休（週休2日対応）
5-1-3　排水構造物工	TDT700767	夜間_U型側溝【手間のみ】	L=2000_1000を超え2000kg/個以下 時間的制約受ける	m	隠岐	7,560			交替制4週8休（週休2日対応）
5-1-3　排水構造物工	TDT700769	夜間_U型側溝【手間のみ】	L=2000_2000を超え2900kg/個以下 時間的制約受ける	m	本土	*3			交替制4週8休（週休2日対応）
5-1-3　排水構造物工	TDT700769	夜間_U型側溝【手間のみ】	L=2000_2000を超え2900kg/個以下 時間的制約受ける	m	隠岐	9,942			交替制4週8休（週休2日対応）
5-1-3　排水構造物工	TDT700771	夜間_U型側溝【手間のみ】	L=600_60kg/個以下 時間的制約著しく受ける	m	本土	*3			交替制4週8休（週休2日対応）
5-1-3　排水構造物工	TDT700771	夜間_U型側溝【手間のみ】	L=600_60kg/個以下 時間的制約著しく受ける	m	隠岐	5,682			交替制4週8休（週休2日対応）
5-1-3　排水構造物工	TDT700773	夜間_U型側溝【手間のみ】	L=600_60を超え300kg/個以下 時間的制約著しく受ける	m	本土	*3			交替制4週8休（週休2日対応）
5-1-3　排水構造物工	TDT700773	夜間_U型側溝【手間のみ】	L=600_60を超え300kg/個以下 時間的制約著しく受ける	m	隠岐	8,163			交替制4週8休（週休2日対応）
5-1-3　排水構造物工	TDT700775	夜間_U型側溝【手間のみ】	L=2000_1000kg/個以下 時間的制約著しく受ける	m	本土	*3			交替制4週8休（週休2日対応）
5-1-3　排水構造物工	TDT700775	夜間_U型側溝【手間のみ】	L=2000_1000kg/個以下 時間的制約著しく受ける	m	隠岐	5,160			交替制4週8休（週休2日対応）
5-1-3　排水構造物工	TDT700777	夜間_U型側溝【手間のみ】	L=2000_1000を超え2000kg/個以下 時間的制約著しく受ける	m	本土	*3			交替制4週8休（週休2日対応）
5-1-3　排水構造物工	TDT700777	夜間_U型側溝【手間のみ】	L=2000_1000を超え2000kg/個以下 時間的制約著しく受ける	m	隠岐	7,999			交替制4週8休（週休2日対応）
5-1-3　排水構造物工	TDT700779	夜間_U型側溝【手間のみ】	L=2000_2000を超え2900kg/個以下 時間的制約著しく受ける	m	本土	*3			交替制4週8休（週休2日対応）
5-1-3　排水構造物工	TDT700779	夜間_U型側溝【手間のみ】	L=2000_2000を超え2900kg/個以下 時間的制約著しく受ける	m	隠岐	10,500			交替制4週8休（週休2日対応）
5-1-3　排水構造物工	TDT700781	昼間_自由勾配側溝【手間のみ】	L=2000_1000kg/個以下 時間的制約なし	m	本土	*3			交替制4週8休（週休2日対応）
5-1-3　排水構造物工	TDT700781	昼間_自由勾配側溝【手間のみ】	L=2000_1000kg/個以下 時間的制約なし	m	隠岐	4,897			交替制4週8休（週休2日対応）
5-1-3　排水構造物工	TDT700783	昼間_自由勾配側溝【手間のみ】	L=2000_1000を超え2000/個以下 時間的制約なし	m	本土	*3			交替制4週8休（週休2日対応）
5-1-3　排水構造物工	TDT700783	昼間_自由勾配側溝【手間のみ】	L=2000_1000を超え2000/個以下 時間的制約なし	m	隠岐	6,312			交替制4週8休（週休2日対応）
5-1-3　排水構造物工	TDT700785	昼間_自由勾配側溝【手間のみ】	L=2000_2000を超え2900kg/個以下 時間的制約なし	m	本土	*3			交替制4週8休（週休2日対応）
5-1-3　排水構造物工	TDT700785	昼間_自由勾配側溝【手間のみ】	L=2000_2000を超え2900kg/個以下 時間的制約なし	m	隠岐	7,084			交替制4週8休（週休2日対応）
5-1-3　排水構造物工	TDT700787	昼間_自由勾配側溝【手間のみ】	L=2000_1000kg/個以下 時間的制約受ける	m	本土	*3			交替制4週8休（週休2日対応）
5-1-3　排水構造物工	TDT700787	昼間_自由勾配側溝【手間のみ】	L=2000_1000kg/個以下 時間的制約受ける	m	隠岐	5,121			交替制4週8休（週休2日対応）
5-1-3　排水構造物工	TDT700789	昼間_自由勾配側溝【手間のみ】	L=2000_1000を超え2000/個以下 時間的制約受ける	m	本土	*3			交替制4週8休（週休2日対応）
5-1-3　排水構造物工	TDT700789	昼間_自由勾配側溝【手間のみ】	L=2000_1000を超え2000/個以下 時間的制約受ける	m	隠岐	6,587			交替制4週8休（週休2日対応）
5-1-3　排水構造物工	TDT700791	昼間_自由勾配側溝【手間のみ】	L=2000_2000を超え2900kg/個以下 時間的制約受ける	m	本土	*3			交替制4週8休（週休2日対応）
5-1-3　排水構造物工	TDT700791	昼間_自由勾配側溝【手間のみ】	L=2000_2000を超え2900kg/個以下 時間的制約受ける	m	隠岐	7,380			交替制4週8休（週休2日対応）
5-1-3　排水構造物工	TDT700793	昼間_自由勾配側溝【手間のみ】	L=2000_1000kg/個以下 時間的制約著しく受ける	m	本土	*3			交替制4週8休（週休2日対応）
5-1-3　排水構造物工	TDT700793	昼間_自由勾配側溝【手間のみ】	L=2000_1000kg/個以下 時間的制約著しく受ける	m	隠岐	5,419			交替制4週8休（週休2日対応）
5-1-3　排水構造物工	TDT700795	昼間_自由勾配側溝【手間のみ】	L=2000_1000を超え2000/個以下 時間的制約著しく受ける	m	本土	*3			交替制4週8休（週休2日対応）
5-1-3　排水構造物工	TDT700795	昼間_自由勾配側溝【手間のみ】	L=2000_1000を超え2000/個以下 時間的制約著しく受ける	m	隠岐	6,953			交替制4週8休（週休2日対応）
5-1-3　排水構造物工	TDT700797	昼間_自由勾配側溝【手間のみ】	L=2000_2000を超え2900kg/個以下 時間的制約著しく受ける	m	本土	*3			交替制4週8休（週休2日対応）
5-1-3　排水構造物工	TDT700797	昼間_自由勾配側溝【手間のみ】	L=2000_2000を超え2900kg/個以下 時間的制約著しく受ける	m	隠岐	7,774			交替制4週8休（週休2日対応）
5-1-3　排水構造物工	TDT700799	夜間_自由勾配側溝【手間のみ】	L=2000_1000kg/個以下 時間的制約なし	m	本土	*3			交替制4週8休（週休2日対応）
5-1-3　排水構造物工	TDT700799	夜間_自由勾配側溝【手間のみ】	L=2000_1000kg/個以下 時間的制約なし	m	隠岐	7,067			交替制4週8休（週休2日対応）
5-1-3　排水構造物工	TDT700801	夜間_自由勾配側溝【手間のみ】	L=2000_1000を超え2000/個以下 時間的制約なし	m	本土	*3			交替制4週8休（週休2日対応）
5-1-3　排水構造物工	TDT700801	夜間_自由勾配側溝【手間のみ】	L=2000_1000を超え2000/個以下 時間的制約なし	m	隠岐	9,063			交替制4週8休（週休2日対応）
5-1-3　排水構造物工	TDT700803	夜間_自由勾配側溝【手間のみ】	L=2000_2000を超え2900kg/個以下 時間的制約なし	m	本土	*3			交替制4週8休（週休2日対応）
5-1-3　排水構造物工	TDT700803	夜間_自由勾配側溝【手間のみ】	L=2000_2000を超え2900kg/個以下 時間的制約なし	m	隠岐	10,110			交替制4週8休（週休2日対応）
5-1-3　排水構造物工	TDT700805	夜間_自由勾配側溝【手間のみ】	L=2000_1000kg/個以下 時間的制約受ける	m	本土	*3			交替制4週8休（週休2日対応）
5-1-3　排水構造物工	TDT700805	夜間_自由勾配側溝【手間のみ】	L=2000_1000kg/個以下 時間的制約受ける	m	隠岐	7,402			交替制4週8休（週休2日対応）
5-1-3　排水構造物工	TDT700807	夜間_自由勾配側溝【手間のみ】	L=2000_1000を超え2000/個以下 時間的制約受ける	m	本土	*3			交替制4週8休（週休2日対応）
5-1-3　排水構造物工	TDT700807	夜間_自由勾配側溝【手間のみ】	L=2000_1000を超え2000/個以下 時間的制約受ける	m	隠岐	9,475			交替制4週8休（週休2日対応）
5-1-3　排水構造物工	TDT700809	夜間_自由勾配側溝【手間のみ】	L=2000_2000を超え2900kg/個以下 時間的制約受ける	m	本土	*3			交替制4週8休（週休2日対応）
5-1-3　排水構造物工	TDT700809	夜間_自由勾配側溝【手間のみ】	L=2000_2000を超え2900kg/個以下 時間的制約受ける	m	隠岐	10,550			交替制4週8休（週休2日対応）
5-1-3　排水構造物工	TDT700811	夜間_自由勾配側溝【手間のみ】	L=2000_1000kg/個以下 時間的制約著しく受ける	m	本土	*3			交替制4週8休（週休2日対応）
5-1-3　排水構造物工	TDT700811	夜間_自由勾配側溝【手間のみ】	L=2000_1000kg/個以下 時間的制約著しく受ける	m	隠岐	7,849			交替制4週8休（週休2日対応）

分類	単価CD	名称	規格	単位	地区名	単価値	留意事項	海上輸送費記載番号	摘要
5-1-3　排水構造物工	TDT700813	夜間_自由勾配側溝【手間のみ】	L=2000_1000を超え2000/個以下 時間的制約著しく受ける	m	本土	*3			交替制4週8休（週休2日対応）
5-1-3　排水構造物工	TDT700813	夜間_自由勾配側溝【手間のみ】	L=2000_1000を超え2000/個以下 時間的制約著しく受ける	m	隠岐	10,020			交替制4週8休（週休2日対応）
5-1-3　排水構造物工	TDT700815	夜間_自由勾配側溝【手間のみ】	L=2000_2000を超え2900kg/個以下 時間的制約著しく受ける	m	本土	*3			交替制4週8休（週休2日対応）
5-1-3　排水構造物工	TDT700815	夜間_自由勾配側溝【手間のみ】	L=2000_2000を超え2900kg/個以下 時間的制約著しく受ける	m	隠岐	11,150			交替制4週8休（週休2日対応）
5-1-3　排水構造物工	TDT700817	昼間_蓋版【手間のみ】	コンクリート・鋼製_40kg/枚以下 時間的制約なし	枚	本土	*3			交替制4週8休（週休2日対応）
5-1-3　排水構造物工	TDT700817	昼間_蓋版【手間のみ】	コンクリート・鋼製_40kg/枚以下 時間的制約なし	枚	隠岐	289			交替制4週8休（週休2日対応）
5-1-3　排水構造物工	TDT700819	昼間_蓋版【手間のみ】	コンクリート・鋼製_40を超え170kg/枚以下 時間的制約なし	枚	本土	*3			交替制4週8休（週休2日対応）
5-1-3　排水構造物工	TDT700819	昼間_蓋版【手間のみ】	コンクリート・鋼製_40を超え170kg/枚以下 時間的制約なし	枚	隠岐	736			交替制4週8休（週休2日対応）
5-1-3　排水構造物工	TDT700821	昼間_蓋版【手間のみ】	コンクリート・鋼製_40kg/枚以下 時間的制約受ける	枚	本土	*3			交替制4週8休（週休2日対応）
5-1-3　排水構造物工	TDT700821	昼間_蓋版【手間のみ】	コンクリート・鋼製_40kg/枚以下 時間的制約受ける	枚	隠岐	306			交替制4週8休（週休2日対応）
5-1-3　排水構造物工	TDT700823	昼間_蓋版【手間のみ】	コンクリート・鋼製_40を超え170kg/枚以下 時間的制約受ける	枚	本土	*3			交替制4週8休（週休2日対応）
5-1-3　排水構造物工	TDT700823	昼間_蓋版【手間のみ】	コンクリート・鋼製_40を超え170kg/枚以下 時間的制約受ける	枚	隠岐	765			交替制4週8休（週休2日対応）
5-1-3　排水構造物工	TDT700825	昼間_蓋版【手間のみ】	コンクリート・鋼製_40kg/枚以下 時間的制約著しく受ける	枚	本土	*3			交替制4週8休（週休2日対応）
5-1-3　排水構造物工	TDT700825	昼間_蓋版【手間のみ】	コンクリート・鋼製_40kg/枚以下 時間的制約著しく受ける	枚	隠岐	329			交替制4週8休（週休2日対応）
5-1-3　排水構造物工	TDT700827	昼間_蓋版【手間のみ】	コンクリート・鋼製_40を超え170kg/枚以下 時間的制約著しく受ける	枚	本土	*3			交替制4週8休（週休2日対応）
5-1-3　排水構造物工	TDT700827	昼間_蓋版【手間のみ】	コンクリート・鋼製_40を超え170kg/枚以下 時間的制約著しく受ける	枚	隠岐	803			交替制4週8休（週休2日対応）
5-1-3　排水構造物工	TDT700829	夜間_蓋版【手間のみ】	コンクリート・鋼製_40kg/枚以下 時間的制約なし	枚	本土	*3			交替制4週8休（週休2日対応）
5-1-3　排水構造物工	TDT700829	夜間_蓋版【手間のみ】	コンクリート・鋼製_40kg/枚以下 時間的制約なし	枚	隠岐	433			交替制4週8休（週休2日対応）
5-1-3　排水構造物工	TDT700831	夜間_蓋版【手間のみ】	コンクリート・鋼製_40を超え170kg/枚以下 時間的制約なし	枚	本土	*3			交替制4週8休（週休2日対応）
5-1-3　排水構造物工	TDT700831	夜間_蓋版【手間のみ】	コンクリート・鋼製_40を超え170kg/枚以下 時間的制約なし	枚	隠岐	1,043			交替制4週8休（週休2日対応）
5-1-3　排水構造物工	TDT700833	夜間_蓋版【手間のみ】	コンクリート・鋼製_40kg/枚以下 時間的制約受ける	枚	本土	*3			交替制4週8休（週休2日対応）
5-1-3　排水構造物工	TDT700833	夜間_蓋版【手間のみ】	コンクリート・鋼製_40kg/枚以下 時間的制約受ける	枚	隠岐	459			交替制4週8休（週休2日対応）
5-1-3　排水構造物工	TDT700835	夜間_蓋版【手間のみ】	コンクリート・鋼製_40を超え170kg/枚以下 時間的制約受ける	枚	本土	*3			交替制4週8休（週休2日対応）
5-1-3　排水構造物工	TDT700835	夜間_蓋版【手間のみ】	コンクリート・鋼製_40を超え170kg/枚以下 時間的制約受ける	枚	隠岐	1,087			交替制4週8休（週休2日対応）
5-1-3　排水構造物工	TDT700837	夜間_蓋版【手間のみ】	コンクリート・鋼製_40kg/枚以下 時間的制約著しく受ける	枚	本土	*3			交替制4週8休（週休2日対応）
5-1-3　排水構造物工	TDT700837	夜間_蓋版【手間のみ】	コンクリート・鋼製_40kg/枚以下 時間的制約著しく受ける	枚	隠岐	494			交替制4週8休（週休2日対応）
5-1-3　排水構造物工	TDT700839	夜間_蓋版【手間のみ】	コンクリート・鋼製_40を超え170kg/枚以下 時間的制約著しく受ける	枚	本土	*3			交替制4週8休（週休2日対応）
5-1-3　排水構造物工	TDT700839	夜間_蓋版【手間のみ】	コンクリート・鋼製_40を超え170kg/枚以下 時間的制約著しく受ける	枚	隠岐	1,145			交替制4週8休（週休2日対応）
5-1-4　ｺﾝｸﾘｰﾄﾌﾞﾛｯｸ積工	TDT700865	昼間_ブロック積工【手間のみ】	時間的制約なし	m2	本土	*3			交替制4週8休（週休2日対応）
5-1-4　ｺﾝｸﾘｰﾄﾌﾞﾛｯｸ積工	TDT700865	昼間_ブロック積工【手間のみ】	時間的制約なし	m2	隠岐	11,740			交替制4週8休（週休2日対応）
5-1-4　ｺﾝｸﾘｰﾄﾌﾞﾛｯｸ積工	TDT700867	昼間_ブロック積工【手間のみ】	時間的制約受ける	m2	本土	*3			交替制4週8休（週休2日対応）
5-1-4　ｺﾝｸﾘｰﾄﾌﾞﾛｯｸ積工	TDT700867	昼間_ブロック積工【手間のみ】	時間的制約受ける	m2	隠岐	12,310			交替制4週8休（週休2日対応）
5-1-4　ｺﾝｸﾘｰﾄﾌﾞﾛｯｸ積工	TDT700869	昼間_ブロック積工【手間のみ】	時間的制約著しく受ける	m2	本土	*3			交替制4週8休（週休2日対応）
5-1-4　ｺﾝｸﾘｰﾄﾌﾞﾛｯｸ積工	TDT700869	昼間_ブロック積工【手間のみ】	時間的制約著しく受ける	m2	隠岐	13,050			交替制4週8休（週休2日対応）
5-1-4　ｺﾝｸﾘｰﾄﾌﾞﾛｯｸ積工	TDT700871	夜間_ブロック積工【手間のみ】	時間的制約なし	m2	本土	*3			交替制4週8休（週休2日対応）
5-1-4　ｺﾝｸﾘｰﾄﾌﾞﾛｯｸ積工	TDT700871	夜間_ブロック積工【手間のみ】	時間的制約なし	m2	隠岐	16,430			交替制4週8休（週休2日対応）
5-1-4　ｺﾝｸﾘｰﾄﾌﾞﾛｯｸ積工	TDT700873	夜間_ブロック積工【手間のみ】	時間的制約受ける	m2	本土	*3			交替制4週8休（週休2日対応）
5-1-4　ｺﾝｸﾘｰﾄﾌﾞﾛｯｸ積工	TDT700873	夜間_ブロック積工【手間のみ】	時間的制約受ける	m2	隠岐	17,290			交替制4週8休（週休2日対応）
5-1-4　ｺﾝｸﾘｰﾄﾌﾞﾛｯｸ積工	TDT700875	夜間_ブロック積工【手間のみ】	時間的制約著しく受ける	m2	本土	*3			交替制4週8休（週休2日対応）
5-1-4　ｺﾝｸﾘｰﾄﾌﾞﾛｯｸ積工	TDT700875	夜間_ブロック積工【手間のみ】	時間的制約著しく受ける	m2	隠岐	18,420			交替制4週8休（週休2日対応）
5-1-5　橋梁塗装工	TDT700877	昼間_新橋・新橋継手部共通【材工共】	素地調整_動力工具処理 時間的制約なし	m2	本土	*3			交替制4週8休（週休2日対応）
5-1-5　橋梁塗装工	TDT700877	昼間_新橋・新橋継手部共通【材工共】	素地調整_動力工具処理 時間的制約なし	m2	隠岐	3,824			交替制4週8休（週休2日対応）
5-1-5　橋梁塗装工	TDT700879	昼間_新橋・新橋継手部共通【材工共】	素地調整_動力工具処理 時間的制約受ける	m2	本土	*3			交替制4週8休（週休2日対応）
5-1-5　橋梁塗装工	TDT700879	昼間_新橋・新橋継手部共通【材工共】	素地調整_動力工具処理 時間的制約受ける	m2	隠岐	4,053			交替制4週8休（週休2日対応）
5-1-5　橋梁塗装工	TDT700881	昼間_新橋・新橋継手部共通【材工共】	素地調整_動力工具処理 時間的制約著しく受ける	m2	本土	*3			交替制4週8休（週休2日対応）
5-1-5　橋梁塗装工	TDT700881	昼間_新橋・新橋継手部共通【材工共】	素地調整_動力工具処理 時間的制約著しく受ける	m2	隠岐	4,359			交替制4週8休（週休2日対応）

分類	単価CD	名称	規格	単位	地区名	単価値	留意事項	海上輸送費記載番号	摘要
5-1-5　橋梁塗装工	TDT700883	昼間_新橋・新橋継手部共通【材工共】	素地調整_ブラスト処理 時間的制約なし	m2	本土	*3			交替制4週8休（週休2日対応）
5-1-5　橋梁塗装工	TDT700883	昼間_新橋・新橋継手部共通【材工共】	素地調整_ブラスト処理 時間的制約なし	m2	隠岐	7,452			交替制4週8休（週休2日対応）
5-1-5　橋梁塗装工	TDT700885	昼間_新橋・新橋継手部共通【材工共】	素地調整_ブラスト処理 時間的制約受ける	m2	本土	*3			交替制4週8休（週休2日対応）
5-1-5　橋梁塗装工	TDT700885	昼間_新橋・新橋継手部共通【材工共】	素地調整_ブラスト処理 時間的制約受ける	m2	隠岐	7,709			交替制4週8休（週休2日対応）
5-1-5　橋梁塗装工	TDT700887	昼間_新橋・新橋継手部共通【材工共】	素地調整_ブラスト処理 時間的制約著しく受ける	m2	本土	*3			交替制4週8休（週休2日対応）
5-1-5　橋梁塗装工	TDT700887	昼間_新橋・新橋継手部共通【材工共】	素地調整_ブラスト処理 時間的制約著しく受ける	m2	隠岐	8,053			交替制4週8休（週休2日対応）
5-1-5　橋梁塗装工	TDT700889	昼間_新橋・新橋継手部共通【材工共】	素地調整_研削材及びケレンかす回収・積込 時間的制約なし	m2	本土	*3			交替制4週8休（週休2日対応）
5-1-5　橋梁塗装工	TDT700889	昼間_新橋・新橋継手部共通【材工共】	素地調整_研削材及びケレンかす回収・積込 時間的制約なし	m2	隠岐	3,182			交替制4週8休（週休2日対応）
5-1-5　橋梁塗装工	TDT700891	昼間_新橋・新橋継手部共通【材工共】	素地調整_研削材及びケレンかす回収・積込 時間的制約受ける	m2	本土	*3			交替制4週8休（週休2日対応）
5-1-5　橋梁塗装工	TDT700891	昼間_新橋・新橋継手部共通【材工共】	素地調整_研削材及びケレンかす回収・積込 時間的制約受ける	m2	隠岐	3,349			交替制4週8休（週休2日対応）
5-1-5　橋梁塗装工	TDT700893	昼間_新橋・新橋継手部共通【材工共】	素地調整_研削材及びケレンかす回収・積込 時間的制約著しく受ける	m2	本土	*3			交替制4週8休（週休2日対応）
5-1-5　橋梁塗装工	TDT700893	昼間_新橋・新橋継手部共通【材工共】	素地調整_研削材及びケレンかす回収・積込 時間的制約著しく受ける	m2	隠岐	3,570			交替制4週8休（週休2日対応）
5-1-5　橋梁塗装工	TDT700895	昼間_新橋・新橋継手部共通【材工共】	ミストコート(変性エポキシ) 時間的制約なし	m2	本土	*3			交替制4週8休（週休2日対応）
5-1-5　橋梁塗装工	TDT700895	昼間_新橋・新橋継手部共通【材工共】	ミストコート(変性エポキシ) 時間的制約なし	m2	隠岐	619			交替制4週8休（週休2日対応）
5-1-5　橋梁塗装工	TDT700897	昼間_新橋・新橋継手部共通【材工共】	ミストコート(変性エポキシ) 時間的制約受ける	m2	本土	*3			交替制4週8休（週休2日対応）
5-1-5　橋梁塗装工	TDT700897	昼間_新橋・新橋継手部共通【材工共】	ミストコート(変性エポキシ) 時間的制約受ける	m2	隠岐	647			交替制4週8休（週休2日対応）
5-1-5　橋梁塗装工	TDT700899	昼間_新橋・新橋継手部共通【材工共】	ミストコート(変性エポキシ) 時間的制約著しく受ける	m2	本土	*3			交替制4週8休（週休2日対応）
5-1-5　橋梁塗装工	TDT700899	昼間_新橋・新橋継手部共通【材工共】	ミストコート(変性エポキシ) 時間的制約著しく受ける	m2	隠岐	685			交替制4週8休（週休2日対応）
5-1-5　橋梁塗装工	TDT700901	昼間_新橋・新橋継手部共通【材工共】	下塗り_超厚膜形エポキシ樹脂塗料(2回/層) 時間的制約なし	m2	本土	*3			交替制4週8休（週休2日対応）
5-1-5　橋梁塗装工	TDT700901	昼間_新橋・新橋継手部共通【材工共】	下塗り_超厚膜形エポキシ樹脂塗料(2回/層) 時間的制約なし	m2	隠岐	2,911			交替制4週8休（週休2日対応）
5-1-5　橋梁塗装工	TDT700903	昼間_新橋・新橋継手部共通【材工共】	下塗り_超厚膜形エポキシ樹脂塗料(2回/層) 時間的制約受ける	m2	本土	*3			交替制4週8休（週休2日対応）
5-1-5　橋梁塗装工	TDT700903	昼間_新橋・新橋継手部共通【材工共】	下塗り_超厚膜形エポキシ樹脂塗料(2回/層) 時間的制約受ける	m2	隠岐	2,990			交替制4週8休（週休2日対応）
5-1-5　橋梁塗装工	TDT700905	昼間_新橋・新橋継手部共通【材工共】	下塗り_超厚膜形エポキシ樹脂塗料(2回/層) 時間的制約著しく受ける	m2	本土	*3			交替制4週8休（週休2日対応）
5-1-5　橋梁塗装工	TDT700905	昼間_新橋・新橋継手部共通【材工共】	下塗り_超厚膜形エポキシ樹脂塗料(2回/層) 時間的制約著しく受ける	m2	隠岐	3,095			交替制4週8休（週休2日対応）
5-1-5　橋梁塗装工	TDT700907	昼間_新橋・新橋継手部共通【材工共】	下塗り_有機ジングリッチペイント(2層) 時間的制約なし	m2	本土	*3			交替制4週8休（週休2日対応）
5-1-5　橋梁塗装工	TDT700907	昼間_新橋・新橋継手部共通【材工共】	下塗り_有機ジングリッチペイント(2層) 時間的制約なし	m2	隠岐	1,678			交替制4週8休（週休2日対応）
5-1-5　橋梁塗装工	TDT700909	昼間_新橋・新橋継手部共通【材工共】	下塗り_有機ジングリッチペイント(2層) 時間的制約受ける	m2	本土	*3			交替制4週8休（週休2日対応）
5-1-5　橋梁塗装工	TDT700909	昼間_新橋・新橋継手部共通【材工共】	下塗り_有機ジングリッチペイント(2層) 時間的制約受ける	m2	隠岐	1,739			交替制4週8休（週休2日対応）
5-1-5　橋梁塗装工	TDT700911	昼間_新橋・新橋継手部共通【材工共】	下塗り_有機ジングリッチペイント(2層) 時間的制約著しく受ける	m2	本土	*3			交替制4週8休（週休2日対応）
5-1-5　橋梁塗装工	TDT700911	昼間_新橋・新橋継手部共通【材工共】	下塗り_有機ジングリッチペイント(2層) 時間的制約著しく受ける	m2	隠岐	1,819			交替制4週8休（週休2日対応）
5-1-5　橋梁塗装工	TDT700913	昼間_新橋・新橋継手部共通【材工共】	下塗り_有機ジングリッチペイント(2回/層) 時間的制約なし	m2	本土	*3			交替制4週8休（週休2日対応）
5-1-5　橋梁塗装工	TDT700913	昼間_新橋・新橋継手部共通【材工共】	下塗り_有機ジングリッチペイント(2回/層) 時間的制約なし	m2	隠岐	1,902			交替制4週8休（週休2日対応）
5-1-5　橋梁塗装工	TDT700915	昼間_新橋・新橋継手部共通【材工共】	下塗り_有機ジングリッチペイント(2回/層) 時間的制約受ける	m2	本土	*3			交替制4週8休（週休2日対応）
5-1-5　橋梁塗装工	TDT700915	昼間_新橋・新橋継手部共通【材工共】	下塗り_有機ジングリッチペイント(2回/層) 時間的制約受ける	m2	隠岐	1,966			交替制4週8休（週休2日対応）
5-1-5　橋梁塗装工	TDT700917	昼間_新橋・新橋継手部共通【材工共】	下塗り_有機ジングリッチペイント(2回/層) 時間的制約著しく受ける	m2	本土	*3			交替制4週8休（週休2日対応）
5-1-5　橋梁塗装工	TDT700917	昼間_新橋・新橋継手部共通【材工共】	下塗り_有機ジングリッチペイント(2回/層) 時間的制約著しく受ける	m2	隠岐	2,051			交替制4週8休（週休2日対応）
5-1-5　橋梁塗装工	TDT700919	昼間_新橋・新橋継手部共通【材工共】	下塗り_変性エポキシ樹脂塗料(2層) 時間的制約なし	m2	本土	*3			交替制4週8休（週休2日対応）
5-1-5　橋梁塗装工	TDT700919	昼間_新橋・新橋継手部共通【材工共】	下塗り_変性エポキシ樹脂塗料(2層) 時間的制約なし	m2	隠岐	1,538			交替制4週8休（週休2日対応）
5-1-5　橋梁塗装工	TDT700921	昼間_新橋・新橋継手部共通【材工共】	下塗り_変性エポキシ樹脂塗料(2層) 時間的制約受ける	m2	本土	*3			交替制4週8休（週休2日対応）
5-1-5　橋梁塗装工	TDT700921	昼間_新橋・新橋継手部共通【材工共】	下塗り_変性エポキシ樹脂塗料(2層) 時間的制約受ける	m2	隠岐	1,598			交替制4週8休（週休2日対応）
5-1-5　橋梁塗装工	TDT700923	昼間_新橋・新橋継手部共通【材工共】	下塗り_変性エポキシ樹脂塗料(2層) 時間的制約著しく受ける	m2	本土	*3			交替制4週8休（週休2日対応）
5-1-5　橋梁塗装工	TDT700923	昼間_新橋・新橋継手部共通【材工共】	下塗り_変性エポキシ樹脂塗料(2層) 時間的制約著しく受ける	m2	隠岐	1,679			交替制4週8休（週休2日対応）
5-1-5　橋梁塗装工	TDT700925	昼間_新橋・新橋継手部共通【材工共】	下塗り_鉛・クロムフリーさび止め(3層) 時間的制約なし	m2	本土	*3			交替制4週8休（週休2日対応）
5-1-5　橋梁塗装工	TDT700925	昼間_新橋・新橋継手部共通【材工共】	下塗り_鉛・クロムフリーさび止め(3層) 時間的制約なし	m2	隠岐	1,772			交替制4週8休（週休2日対応）
5-1-5　橋梁塗装工	TDT700927	昼間_新橋・新橋継手部共通【材工共】	下塗り_鉛・クロムフリーさび止め(3層) 時間的制約受ける	m2	本土	*3			交替制4週8休（週休2日対応）
5-1-5　橋梁塗装工	TDT700927	昼間_新橋・新橋継手部共通【材工共】	下塗り_鉛・クロムフリーさび止め(3層) 時間的制約受ける	m2	隠岐	1,862			交替制4週8休（週休2日対応）

分類	単価CD	名称	規格	単位	地区名	単価値	留意事項	海上輸送費記載番号	摘要
5-1-5　橋梁塗装工	TDT700929	昼間_新橋・新橋継手部共通【材工共】	下塗り_鉛・クロムフリーさび止め(3層) 時間的制約著しく受ける	m2	本土	*3			交替制4週8休（週休2日対応）
5-1-5　橋梁塗装工	TDT700929	昼間_新橋・新橋継手部共通【材工共】	下塗り_鉛・クロムフリーさび止め(3層) 時間的制約著しく受ける	m2	隠岐	1,983			交替制4週8休（週休2日対応）
5-1-5　橋梁塗装工	TDT700931	昼間_新橋・新橋継手部共通【材工共】	下塗り_変性エポキシ樹脂塗料(1層) 時間的制約なし	m2	本土	*3			交替制4週8休（週休2日対応）
5-1-5　橋梁塗装工	TDT700931	昼間_新橋・新橋継手部共通【材工共】	下塗り_変性エポキシ樹脂塗料(1層) 時間的制約なし	m2	隠岐	768			交替制4週8休（週休2日対応）
5-1-5　橋梁塗装工	TDT700933	昼間_新橋・新橋継手部共通【材工共】	下塗り_変性エポキシ樹脂塗料(1層) 時間的制約受ける	m2	本土	*3			交替制4週8休（週休2日対応）
5-1-5　橋梁塗装工	TDT700933	昼間_新橋・新橋継手部共通【材工共】	下塗り_変性エポキシ樹脂塗料(1層) 時間的制約受ける	m2	隠岐	799			交替制4週8休（週休2日対応）
5-1-5　橋梁塗装工	TDT700935	昼間_新橋・新橋継手部共通【材工共】	下塗り_変性エポキシ樹脂塗料(1層) 時間的制約著しく受ける	m2	本土	*3			交替制4週8休（週休2日対応）
5-1-5　橋梁塗装工	TDT700935	昼間_新橋・新橋継手部共通【材工共】	下塗り_変性エポキシ樹脂塗料(1層) 時間的制約著しく受ける	m2	隠岐	839			交替制4週8休（週休2日対応）
5-1-5　橋梁塗装工	TDT700937	昼間_新橋・新橋継手部共通【材工共】	準備・補修 時間的制約なし	m2	本土	*3			交替制4週8休（週休2日対応）
5-1-5　橋梁塗装工	TDT700937	昼間_新橋・新橋継手部共通【材工共】	準備・補修 時間的制約なし	m2	隠岐	303			交替制4週8休（週休2日対応）
5-1-5　橋梁塗装工	TDT700939	昼間_新橋・新橋継手部共通【材工共】	準備・補修 時間的制約受ける	m2	本土	*3			交替制4週8休（週休2日対応）
5-1-5　橋梁塗装工	TDT700939	昼間_新橋・新橋継手部共通【材工共】	準備・補修 時間的制約受ける	m2	隠岐	321			交替制4週8休（週休2日対応）
5-1-5　橋梁塗装工	TDT700941	昼間_新橋・新橋継手部共通【材工共】	準備・補修 時間的制約著しく受ける	m2	本土	*3			交替制4週8休（週休2日対応）
5-1-5　橋梁塗装工	TDT700941	昼間_新橋・新橋継手部共通【材工共】	準備・補修 時間的制約著しく受ける	m2	隠岐	345			交替制4週8休（週休2日対応）
5-1-5　橋梁塗装工	TDT700943	昼間_新橋・新橋継手部共通【材工共】	中塗り_長油性フタル酸樹脂塗料_赤系 時間的制約なし	m2	本土	*3			交替制4週8休（週休2日対応）
5-1-5　橋梁塗装工	TDT700943	昼間_新橋・新橋継手部共通【材工共】	中塗り_長油性フタル酸樹脂塗料_赤系 時間的制約なし	m2	隠岐	615			交替制4週8休（週休2日対応）
5-1-5　橋梁塗装工	TDT700945	昼間_新橋・新橋継手部共通【材工共】	中塗り_長油性フタル酸樹脂塗料_赤系 時間的制約受ける	m2	本土	*3			交替制4週8休（週休2日対応）
5-1-5　橋梁塗装工	TDT700945	昼間_新橋・新橋継手部共通【材工共】	中塗り_長油性フタル酸樹脂塗料_赤系 時間的制約受ける	m2	隠岐	645			交替制4週8休（週休2日対応）
5-1-5　橋梁塗装工	TDT700947	昼間_新橋・新橋継手部共通【材工共】	中塗り_長油性フタル酸樹脂塗料_赤系 時間的制約著しく受ける	m2	本土	*3			交替制4週8休（週休2日対応）
5-1-5　橋梁塗装工	TDT700947	昼間_新橋・新橋継手部共通【材工共】	中塗り_長油性フタル酸樹脂塗料_赤系 時間的制約著しく受ける	m2	隠岐	685			交替制4週8休（週休2日対応）
5-1-5　橋梁塗装工	TDT700949	昼間_新橋・新橋継手部共通【材工共】	中塗り_長油性フタル酸樹脂塗料_淡彩 時間的制約なし	m2	本土	*3			交替制4週8休（週休2日対応）
5-1-5　橋梁塗装工	TDT700949	昼間_新橋・新橋継手部共通【材工共】	中塗り_長油性フタル酸樹脂塗料_淡彩 時間的制約なし	m2	隠岐	578			交替制4週8休（週休2日対応）
5-1-5　橋梁塗装工	TDT700951	昼間_新橋・新橋継手部共通【材工共】	中塗り_長油性フタル酸樹脂塗料_淡彩 時間的制約受ける	m2	本土	*3			交替制4週8休（週休2日対応）
5-1-5　橋梁塗装工	TDT700951	昼間_新橋・新橋継手部共通【材工共】	中塗り_長油性フタル酸樹脂塗料_淡彩 時間的制約受ける	m2	隠岐	608			交替制4週8休（週休2日対応）
5-1-5　橋梁塗装工	TDT700953	昼間_新橋・新橋継手部共通【材工共】	中塗り_長油性フタル酸樹脂塗料_淡彩 時間的制約著しく受ける	m2	本土	*3			交替制4週8休（週休2日対応）
5-1-5　橋梁塗装工	TDT700953	昼間_新橋・新橋継手部共通【材工共】	中塗り_長油性フタル酸樹脂塗料_淡彩 時間的制約著しく受ける	m2	隠岐	648			交替制4週8休（週休2日対応）
5-1-5　橋梁塗装工	TDT700955	昼間_新橋・新橋継手部共通【材工共】	中塗り_長油性フタル酸樹脂塗料_濃彩 時間的制約なし	m2	本土	*3			交替制4週8休（週休2日対応）
5-1-5　橋梁塗装工	TDT700955	昼間_新橋・新橋継手部共通【材工共】	中塗り_長油性フタル酸樹脂塗料_濃彩 時間的制約なし	m2	隠岐	599			交替制4週8休（週休2日対応）
5-1-5　橋梁塗装工	TDT700957	昼間_新橋・新橋継手部共通【材工共】	中塗り_長油性フタル酸樹脂塗料_濃彩 時間的制約受ける	m2	本土	*3			交替制4週8休（週休2日対応）
5-1-5　橋梁塗装工	TDT700957	昼間_新橋・新橋継手部共通【材工共】	中塗り_長油性フタル酸樹脂塗料_濃彩 時間的制約受ける	m2	隠岐	629			交替制4週8休（週休2日対応）
5-1-5　橋梁塗装工	TDT700959	昼間_新橋・新橋継手部共通【材工共】	中塗り_長油性フタル酸樹脂塗料_濃彩 時間的制約著しく受ける	m2	本土	*3			交替制4週8休（週休2日対応）
5-1-5　橋梁塗装工	TDT700959	昼間_新橋・新橋継手部共通【材工共】	中塗り_長油性フタル酸樹脂塗料_濃彩 時間的制約著しく受ける	m2	隠岐	670			交替制4週8休（週休2日対応）
5-1-5　橋梁塗装工	TDT700961	昼間_新橋・新橋継手部共通【材工共】	中塗り_ふっ素樹脂塗料_赤系 時間的制約なし	m2	本土	*3			交替制4週8休（週休2日対応）
5-1-5　橋梁塗装工	TDT700961	昼間_新橋・新橋継手部共通【材工共】	中塗り_ふっ素樹脂塗料_赤系 時間的制約なし	m2	隠岐	827			交替制4週8休（週休2日対応）
5-1-5　橋梁塗装工	TDT700963	昼間_新橋・新橋継手部共通【材工共】	中塗り_ふっ素樹脂塗料_赤系 時間的制約受ける	m2	本土	*3			交替制4週8休（週休2日対応）
5-1-5　橋梁塗装工	TDT700963	昼間_新橋・新橋継手部共通【材工共】	中塗り_ふっ素樹脂塗料_赤系 時間的制約受ける	m2	隠岐	858			交替制4週8休（週休2日対応）
5-1-5　橋梁塗装工	TDT700965	昼間_新橋・新橋継手部共通【材工共】	中塗り_ふっ素樹脂塗料_赤系 時間的制約著しく受ける	m2	本土	*3			交替制4週8休（週休2日対応）
5-1-5　橋梁塗装工	TDT700965	昼間_新橋・新橋継手部共通【材工共】	中塗り_ふっ素樹脂塗料_赤系 時間的制約著しく受ける	m2	隠岐	898			交替制4週8休（週休2日対応）
5-1-5　橋梁塗装工	TDT700967	昼間_新橋・新橋継手部共通【材工共】	中塗り_ふっ素樹脂塗料_淡彩 時間的制約なし	m2	本土	*3			交替制4週8休（週休2日対応）
5-1-5　橋梁塗装工	TDT700967	昼間_新橋・新橋継手部共通【材工共】	中塗り_ふっ素樹脂塗料_淡彩 時間的制約なし	m2	隠岐	723			交替制4週8休（週休2日対応）
5-1-5　橋梁塗装工	TDT700969	昼間_新橋・新橋継手部共通【材工共】	中塗り_ふっ素樹脂塗料_淡彩 時間的制約受ける	m2	本土	*3			交替制4週8休（週休2日対応）
5-1-5　橋梁塗装工	TDT700969	昼間_新橋・新橋継手部共通【材工共】	中塗り_ふっ素樹脂塗料_淡彩 時間的制約受ける	m2	隠岐	753			交替制4週8休（週休2日対応）
5-1-5　橋梁塗装工	TDT700971	昼間_新橋・新橋継手部共通【材工共】	中塗り_ふっ素樹脂塗料_淡彩 時間的制約著しく受ける	m2	本土	*3			交替制4週8休（週休2日対応）
5-1-5　橋梁塗装工	TDT700971	昼間_新橋・新橋継手部共通【材工共】	中塗り_ふっ素樹脂塗料_淡彩 時間的制約著しく受ける	m2	隠岐	793			交替制4週8休（週休2日対応）
5-1-5　橋梁塗装工	TDT700973	昼間_新橋・新橋継手部共通【材工共】	中塗り_ふっ素樹脂塗料_濃彩 時間的制約なし	m2	本土	*3			交替制4週8休（週休2日対応）
5-1-5　橋梁塗装工	TDT700973	昼間_新橋・新橋継手部共通【材工共】	中塗り_ふっ素樹脂塗料_濃彩 時間的制約なし	m2	隠岐	770			交替制4週8休（週休2日対応）

分類	単価CD	名称	規格	単位	地区名	単価値	留意事項	海上輸送費記載番号	摘要
5-1-5　橋梁塗装工	TDT700975	昼間_新橋・新橋継手部共通【材工共】	中塗り_ふっ素樹脂塗料_濃彩 時間的制約受ける	m2	本土	*3			交替制4週8休（週休2日対応）
5-1-5　橋梁塗装工	TDT700975	昼間_新橋・新橋継手部共通【材工共】	中塗り_ふっ素樹脂塗料_濃彩 時間的制約受ける	m2	隠岐	800			交替制4週8休（週休2日対応）
5-1-5　橋梁塗装工	TDT700977	昼間_新橋・新橋継手部共通【材工共】	中塗り_ふっ素樹脂塗料_濃彩 時間的制約著しく受ける	m2	本土	*3			交替制4週8休（週休2日対応）
5-1-5　橋梁塗装工	TDT700977	昼間_新橋・新橋継手部共通【材工共】	中塗り_ふっ素樹脂塗料_濃彩 時間的制約著しく受ける	m2	隠岐	840			交替制4週8休（週休2日対応）
5-1-5　橋梁塗装工	TDT700979	昼間_新橋・新橋継手部共通【材工共】	上塗り_長油性フタル酸樹脂塗料_赤系 時間的制約なし	m2	本土	*3			交替制4週8休（週休2日対応）
5-1-5　橋梁塗装工	TDT700979	昼間_新橋・新橋継手部共通【材工共】	上塗り_長油性フタル酸樹脂塗料_赤系 時間的制約なし	m2	隠岐	668			交替制4週8休（週休2日対応）
5-1-5　橋梁塗装工	TDT700981	昼間_新橋・新橋継手部共通【材工共】	上塗り_長油性フタル酸樹脂塗料_赤系 時間的制約受ける	m2	本土	*3			交替制4週8休（週休2日対応）
5-1-5　橋梁塗装工	TDT700981	昼間_新橋・新橋継手部共通【材工共】	上塗り_長油性フタル酸樹脂塗料_赤系 時間的制約受ける	m2	隠岐	698			交替制4週8休（週休2日対応）
5-1-5　橋梁塗装工	TDT700983	昼間_新橋・新橋継手部共通【材工共】	上塗り_長油性フタル酸樹脂塗料_赤系 時間的制約著しく受ける	m2	本土	*3			交替制4週8休（週休2日対応）
5-1-5　橋梁塗装工	TDT700983	昼間_新橋・新橋継手部共通【材工共】	上塗り_長油性フタル酸樹脂塗料_赤系 時間的制約著しく受ける	m2	隠岐	738			交替制4週8休（週休2日対応）
5-1-5　橋梁塗装工	TDT700985	昼間_新橋・新橋継手部共通【材工共】	上塗り_長油性フタル酸樹脂塗料_淡彩 時間的制約なし	m2	本土	*3			交替制4週8休（週休2日対応）
5-1-5　橋梁塗装工	TDT700985	昼間_新橋・新橋継手部共通【材工共】	上塗り_長油性フタル酸樹脂塗料_淡彩 時間的制約なし	m2	隠岐	578			交替制4週8休（週休2日対応）
5-1-5　橋梁塗装工	TDT700987	昼間_新橋・新橋継手部共通【材工共】	上塗り_長油性フタル酸樹脂塗料_淡彩 時間的制約受ける	m2	本土	*3			交替制4週8休（週休2日対応）
5-1-5　橋梁塗装工	TDT700987	昼間_新橋・新橋継手部共通【材工共】	上塗り_長油性フタル酸樹脂塗料_淡彩 時間的制約受ける	m2	隠岐	608			交替制4週8休（週休2日対応）
5-1-5　橋梁塗装工	TDT700989	昼間_新橋・新橋継手部共通【材工共】	上塗り_長油性フタル酸樹脂塗料_淡彩 時間的制約著しく受ける	m2	本土	*3			交替制4週8休（週休2日対応）
5-1-5　橋梁塗装工	TDT700989	昼間_新橋・新橋継手部共通【材工共】	上塗り_長油性フタル酸樹脂塗料_淡彩 時間的制約著しく受ける	m2	隠岐	649			交替制4週8休（週休2日対応）
5-1-5　橋梁塗装工	TDT700991	昼間_新橋・新橋継手部共通【材工共】	上塗り_長油性フタル酸樹脂塗料_濃彩 時間的制約なし	m2	本土	*3			交替制4週8休（週休2日対応）
5-1-5　橋梁塗装工	TDT700991	昼間_新橋・新橋継手部共通【材工共】	上塗り_長油性フタル酸樹脂塗料_濃彩 時間的制約なし	m2	隠岐	607			交替制4週8休（週休2日対応）
5-1-5　橋梁塗装工	TDT700993	昼間_新橋・新橋継手部共通【材工共】	上塗り_長油性フタル酸樹脂塗料_濃彩 時間的制約受ける	m2	本土	*3			交替制4週8休（週休2日対応）
5-1-5　橋梁塗装工	TDT700993	昼間_新橋・新橋継手部共通【材工共】	上塗り_長油性フタル酸樹脂塗料_濃彩 時間的制約受ける	m2	隠岐	638			交替制4週8休（週休2日対応）
5-1-5　橋梁塗装工	TDT700995	昼間_新橋・新橋継手部共通【材工共】	上塗り_長油性フタル酸樹脂塗料_濃彩 時間的制約著しく受ける	m2	本土	*3			交替制4週8休（週休2日対応）
5-1-5　橋梁塗装工	TDT700995	昼間_新橋・新橋継手部共通【材工共】	上塗り_長油性フタル酸樹脂塗料_濃彩 時間的制約著しく受ける	m2	隠岐	678			交替制4週8休（週休2日対応）
5-1-5　橋梁塗装工	TDT700997	昼間_新橋・新橋継手部共通【材工共】	上塗り_ふっ素樹脂塗料_赤系 時間的制約なし	m2	本土	*3			交替制4週8休（週休2日対応）
5-1-5　橋梁塗装工	TDT700997	昼間_新橋・新橋継手部共通【材工共】	上塗り_ふっ素樹脂塗料_赤系 時間的制約なし	m2	隠岐	1,753			交替制4週8休（週休2日対応）
5-1-5　橋梁塗装工	TDT700999	昼間_新橋・新橋継手部共通【材工共】	上塗り_ふっ素樹脂塗料_赤系 時間的制約受ける	m2	本土	*3			交替制4週8休（週休2日対応）
5-1-5　橋梁塗装工	TDT700999	昼間_新橋・新橋継手部共通【材工共】	上塗り_ふっ素樹脂塗料_赤系 時間的制約受ける	m2	隠岐	1,783			交替制4週8休（週休2日対応）
5-1-5　橋梁塗装工	TDT701001	昼間_新橋・新橋継手部共通【材工共】	上塗り_ふっ素樹脂塗料_赤系 時間的制約著しく受ける	m2	本土	*3			交替制4週8休（週休2日対応）
5-1-5　橋梁塗装工	TDT701001	昼間_新橋・新橋継手部共通【材工共】	上塗り_ふっ素樹脂塗料_赤系 時間的制約著しく受ける	m2	隠岐	1,823			交替制4週8休（週休2日対応）
5-1-5　橋梁塗装工	TDT701003	昼間_新橋・新橋継手部共通【材工共】	上塗り_ふっ素樹脂塗料_淡彩 時間的制約なし	m2	本土	*3			交替制4週8休（週休2日対応）
5-1-5　橋梁塗装工	TDT701003	昼間_新橋・新橋継手部共通【材工共】	上塗り_ふっ素樹脂塗料_淡彩 時間的制約なし	m2	隠岐	1,122			交替制4週8休（週休2日対応）
5-1-5　橋梁塗装工	TDT701005	昼間_新橋・新橋継手部共通【材工共】	上塗り_ふっ素樹脂塗料_淡彩 時間的制約受ける	m2	本土	*3			交替制4週8休（週休2日対応）
5-1-5　橋梁塗装工	TDT701005	昼間_新橋・新橋継手部共通【材工共】	上塗り_ふっ素樹脂塗料_淡彩 時間的制約受ける	m2	隠岐	1,152			交替制4週8休（週休2日対応）
5-1-5　橋梁塗装工	TDT701007	昼間_新橋・新橋継手部共通【材工共】	上塗り_ふっ素樹脂塗料_淡彩 時間的制約著しく受ける	m2	本土	*3			交替制4週8休（週休2日対応）
5-1-5　橋梁塗装工	TDT701007	昼間_新橋・新橋継手部共通【材工共】	上塗り_ふっ素樹脂塗料_淡彩 時間的制約著しく受ける	m2	隠岐	1,193			交替制4週8休（週休2日対応）
5-1-5　橋梁塗装工	TDT701009	昼間_新橋・新橋継手部共通【材工共】	上塗り_ふっ素樹脂塗料_濃彩 時間的制約なし	m2	本土	*3			交替制4週8休（週休2日対応）
5-1-5　橋梁塗装工	TDT701009	昼間_新橋・新橋継手部共通【材工共】	上塗り_ふっ素樹脂塗料_濃彩 時間的制約なし	m2	隠岐	1,369			交替制4週8休（週休2日対応）
5-1-5　橋梁塗装工	TDT701011	昼間_新橋・新橋継手部共通【材工共】	上塗り_ふっ素樹脂塗料_濃彩 時間的制約受ける	m2	本土	*3			交替制4週8休（週休2日対応）
5-1-5　橋梁塗装工	TDT701011	昼間_新橋・新橋継手部共通【材工共】	上塗り_ふっ素樹脂塗料_濃彩 時間的制約受ける	m2	隠岐	1,399			交替制4週8休（週休2日対応）
5-1-5　橋梁塗装工	TDT701013	昼間_新橋・新橋継手部共通【材工共】	上塗り_ふっ素樹脂塗料_濃彩 時間的制約著しく受ける	m2	本土	*3			交替制4週8休（週休2日対応）
5-1-5　橋梁塗装工	TDT701013	昼間_新橋・新橋継手部共通【材工共】	上塗り_ふっ素樹脂塗料_濃彩 時間的制約著しく受ける	m2	隠岐	1,439			交替制4週8休（週休2日対応）
5-1-5　橋梁塗装工	TDT701015	昼間_塗替塗装【材工共】	清掃・水洗い 時間的制約なし	m2	本土	*3			交替制4週8休（週休2日対応）
5-1-5　橋梁塗装工	TDT701015	昼間_塗替塗装【材工共】	清掃・水洗い 時間的制約なし	m2	隠岐	131			交替制4週8休（週休2日対応）
5-1-5　橋梁塗装工	TDT701017	昼間_塗替塗装【材工共】	清掃・水洗い 時間的制約受ける	m2	本土	*3			交替制4週8休（週休2日対応）
5-1-5　橋梁塗装工	TDT701017	昼間_塗替塗装【材工共】	清掃・水洗い 時間的制約受ける	m2	隠岐	138			交替制4週8休（週休2日対応）
5-1-5　橋梁塗装工	TDT701019	昼間_塗替塗装【材工共】	清掃・水洗い 時間的制約著しく受ける	m2	本土	*3			交替制4週8休（週休2日対応）
5-1-5　橋梁塗装工	TDT701019	昼間_塗替塗装【材工共】	清掃・水洗い 時間的制約著しく受ける	m2	隠岐	149			交替制4週8休（週休2日対応）

分類	単価CD	名称	規格	単位	地区名	単価値	留意事項	海上輸送費記載番号	摘要
5-1-5　橋梁塗装工	TDT701021	昼間_塗替塗装【材工共】	素地調整_1種ケレン 時間的制約なし	m2	本土	*3			交替制4週8休（週休2日対応）
5-1-5　橋梁塗装工	TDT701021	昼間_塗替塗装【材工共】	素地調整_1種ケレン 時間的制約なし	m2	隠岐	6,297			交替制4週8休（週休2日対応）
5-1-5　橋梁塗装工	TDT701023	昼間_塗替塗装【材工共】	素地調整_1種ケレン 時間的制約受ける	m2	本土	*3			交替制4週8休（週休2日対応）
5-1-5　橋梁塗装工	TDT701023	昼間_塗替塗装【材工共】	素地調整_1種ケレン 時間的制約受ける	m2	隠岐	6,492			交替制4週8休（週休2日対応）
5-1-5　橋梁塗装工	TDT701025	昼間_塗替塗装【材工共】	素地調整_1種ケレン 時間的制約著しく受ける	m2	本土	*3			交替制4週8休（週休2日対応）
5-1-5　橋梁塗装工	TDT701025	昼間_塗替塗装【材工共】	素地調整_1種ケレン 時間的制約著しく受ける	m2	隠岐	6,752			交替制4週8休（週休2日対応）
5-1-5　橋梁塗装工	TDT701027	昼間_塗替塗装【材工共】	素地調整_2種ケレン 時間的制約なし	m2	本土	*3			交替制4週8休（週休2日対応）
5-1-5　橋梁塗装工	TDT701027	昼間_塗替塗装【材工共】	素地調整_2種ケレン 時間的制約なし	m2	隠岐	2,491			交替制4週8休（週休2日対応）
5-1-5　橋梁塗装工	TDT701029	昼間_塗替塗装【材工共】	素地調整_2種ケレン 時間的制約受ける	m2	本土	*3			交替制4週8休（週休2日対応）
5-1-5　橋梁塗装工	TDT701029	昼間_塗替塗装【材工共】	素地調整_2種ケレン 時間的制約受ける	m2	隠岐	2,641			交替制4週8休（週休2日対応）
5-1-5　橋梁塗装工	TDT701031	昼間_塗替塗装【材工共】	素地調整_2種ケレン 時間的制約著しく受ける	m2	本土	*3			交替制4週8休（週休2日対応）
5-1-5　橋梁塗装工	TDT701031	昼間_塗替塗装【材工共】	素地調整_2種ケレン 時間的制約著しく受ける	m2	隠岐	2,841			交替制4週8休（週休2日対応）
5-1-5　橋梁塗装工	TDT701033	昼間_塗替塗装【材工共】	素地調整_3種ケレンA 時間的制約なし	m2	本土	*3			交替制4週8休（週休2日対応）
5-1-5　橋梁塗装工	TDT701033	昼間_塗替塗装【材工共】	素地調整_3種ケレンA 時間的制約なし	m2	隠岐	1,751			交替制4週8休（週休2日対応）
5-1-5　橋梁塗装工	TDT701035	昼間_塗替塗装【材工共】	素地調整_3種ケレンA 時間的制約受ける	m2	本土	*3			交替制4週8休（週休2日対応）
5-1-5　橋梁塗装工	TDT701035	昼間_塗替塗装【材工共】	素地調整_3種ケレンA 時間的制約受ける	m2	隠岐	1,857			交替制4週8休（週休2日対応）
5-1-5　橋梁塗装工	TDT701037	昼間_塗替塗装【材工共】	素地調整_3種ケレンA 時間的制約著しく受ける	m2	本土	*3			交替制4週8休（週休2日対応）
5-1-5　橋梁塗装工	TDT701037	昼間_塗替塗装【材工共】	素地調整_3種ケレンA 時間的制約著しく受ける	m2	隠岐	1,997			交替制4週8休（週休2日対応）
5-1-5　橋梁塗装工	TDT701039	昼間_塗替塗装【材工共】	素地調整_3種ケレンB 時間的制約なし	m2	本土	*3			交替制4週8休（週休2日対応）
5-1-5　橋梁塗装工	TDT701039	昼間_塗替塗装【材工共】	素地調整_3種ケレンB 時間的制約なし	m2	隠岐	996			交替制4週8休（週休2日対応）
5-1-5　橋梁塗装工	TDT701041	昼間_塗替塗装【材工共】	素地調整_3種ケレンB 時間的制約受ける	m2	本土	*3			交替制4週8休（週休2日対応）
5-1-5　橋梁塗装工	TDT701041	昼間_塗替塗装【材工共】	素地調整_3種ケレンB 時間的制約受ける	m2	隠岐	1,056			交替制4週8休（週休2日対応）
5-1-5　橋梁塗装工	TDT701043	昼間_塗替塗装【材工共】	素地調整_3種ケレンB 時間的制約著しく受ける	m2	本土	*3			交替制4週8休（週休2日対応）
5-1-5　橋梁塗装工	TDT701043	昼間_塗替塗装【材工共】	素地調整_3種ケレンB 時間的制約著しく受ける	m2	隠岐	1,136			交替制4週8休（週休2日対応）
5-1-5　橋梁塗装工	TDT701045	昼間_塗替塗装【材工共】	素地調整_3種ケレンC 時間的制約なし	m2	本土	*3			交替制4週8休（週休2日対応）
5-1-5　橋梁塗装工	TDT701045	昼間_塗替塗装【材工共】	素地調整_3種ケレンC 時間的制約なし	m2	隠岐	680			交替制4週8休（週休2日対応）
5-1-5　橋梁塗装工	TDT701047	昼間_塗替塗装【材工共】	素地調整_3種ケレンC 時間的制約受ける	m2	本土	*3			交替制4週8休（週休2日対応）
5-1-5　橋梁塗装工	TDT701047	昼間_塗替塗装【材工共】	素地調整_3種ケレンC 時間的制約受ける	m2	隠岐	721			交替制4週8休（週休2日対応）
5-1-5　橋梁塗装工	TDT701049	昼間_塗替塗装【材工共】	素地調整_3種ケレンC 時間的制約著しく受ける	m2	本土	*3			交替制4週8休（週休2日対応）
5-1-5　橋梁塗装工	TDT701049	昼間_塗替塗装【材工共】	素地調整_3種ケレンC 時間的制約著しく受ける	m2	隠岐	776			交替制4週8休（週休2日対応）
5-1-5　橋梁塗装工	TDT701051	昼間_塗替塗装【材工共】	素地調整_4種ケレン 時間的制約なし	m2	本土	*3			交替制4週8休（週休2日対応）
5-1-5　橋梁塗装工	TDT701051	昼間_塗替塗装【材工共】	素地調整_4種ケレン 時間的制約なし	m2	隠岐	452			交替制4週8休（週休2日対応）
5-1-5　橋梁塗装工	TDT701053	昼間_塗替塗装【材工共】	素地調整_4種ケレン 時間的制約受ける	m2	本土	*3			交替制4週8休（週休2日対応）
5-1-5　橋梁塗装工	TDT701053	昼間_塗替塗装【材工共】	素地調整_4種ケレン 時間的制約受ける	m2	隠岐	479			交替制4週8休（週休2日対応）
5-1-5　橋梁塗装工	TDT701055	昼間_塗替塗装【材工共】	素地調整_4種ケレン 時間的制約著しく受ける	m2	本土	*3			交替制4週8休（週休2日対応）
5-1-5　橋梁塗装工	TDT701055	昼間_塗替塗装【材工共】	素地調整_4種ケレン 時間的制約著しく受ける	m2	隠岐	515			交替制4週8休（週休2日対応）
5-1-5　橋梁塗装工	TDT701057	昼間_塗替塗装【材工共】	素地調整_研削材及びケレンかす回収・積込 時間的制約なし	m2	本土	*3			交替制4週8休（週休2日対応）
5-1-5　橋梁塗装工	TDT701057	昼間_塗替塗装【材工共】	素地調整_研削材及びケレンかす回収・積込 時間的制約なし	m2	隠岐	3,182			交替制4週8休（週休2日対応）
5-1-5　橋梁塗装工	TDT701059	昼間_塗替塗装【材工共】	素地調整_研削材及びケレンかす回収・積込 時間的制約受ける	m2	本土	*3			交替制4週8休（週休2日対応）
5-1-5　橋梁塗装工	TDT701059	昼間_塗替塗装【材工共】	素地調整_研削材及びケレンかす回収・積込 時間的制約受ける	m2	隠岐	3,349			交替制4週8休（週休2日対応）
5-1-5　橋梁塗装工	TDT701061	昼間_塗替塗装【材工共】	素地調整_研削材及びケレンかす回収・積込 時間的制約著しく受ける	m2	本土	*3			交替制4週8休（週休2日対応）
5-1-5　橋梁塗装工	TDT701061	昼間_塗替塗装【材工共】	素地調整_研削材及びケレンかす回収・積込 時間的制約著しく受ける	m2	隠岐	3,570			交替制4週8休（週休2日対応）
5-1-5　橋梁塗装工	TDT701063	昼間_塗替塗装【材工共】	下塗り_弱溶剤形変性エポキシ樹脂塗料(1層) はけ・ローラー, 時間的制約なし	m2	本土	*3			交替制4週8休（週休2日対応）
5-1-5　橋梁塗装工	TDT701063	昼間_塗替塗装【材工共】	下塗り_弱溶剤形変性エポキシ樹脂塗料(1層) はけ・ローラー, 時間的制約なし	m2	隠岐	771			交替制4週8休（週休2日対応）
5-1-5　橋梁塗装工	TDT701065	昼間_塗替塗装【材工共】	下塗り_弱溶剤形変性エポキシ樹脂塗料(1層) はけ・ローラー, 時間的制約受ける	m2	本土	*3			交替制4週8休（週休2日対応）
5-1-5　橋梁塗装工	TDT701065	昼間_塗替塗装【材工共】	下塗り_弱溶剤形変性エポキシ樹脂塗料(1層) はけ・ローラー, 時間的制約受ける	m2	隠岐	802			交替制4週8休（週休2日対応）

分類	単価CD	名称	規格	単位	地区名	単価値	留意事項	海上輸送費記載番号	摘要
5-1-5　橋梁塗装工	TDT701067	昼間_塗替塗装【材工共】	下塗り_弱溶剤形変性エポキシ樹脂塗料(1層) はけ・ローラー, 時間的制約著しく受ける	m2	本土	*3			交替制4週8休（週休2日対応）
5-1-5　橋梁塗装工	TDT701067	昼間_塗替塗装【材工共】	下塗り_弱溶剤形変性エポキシ樹脂塗料(1層) はけ・ローラー, 時間的制約著しく受ける	m2	隠岐	843			交替制4週8休（週休2日対応）
5-1-5　橋梁塗装工	TDT701069	昼間_塗替塗装【材工共】	下塗り_弱溶剤形変性エポキシ樹脂塗料(2層) はけ・ローラー, 時間的制約なし	m2	本土	*3			交替制4週8休（週休2日対応）
5-1-5　橋梁塗装工	TDT701069	昼間_塗替塗装【材工共】	下塗り_弱溶剤形変性エポキシ樹脂塗料(2層) はけ・ローラー, 時間的制約なし	m2	隠岐	1,544			交替制4週8休（週休2日対応）
5-1-5　橋梁塗装工	TDT701071	昼間_塗替塗装【材工共】	下塗り_弱溶剤形変性エポキシ樹脂塗料(2層) はけ・ローラー, 時間的制約受ける	m2	本土	*3			交替制4週8休（週休2日対応）
5-1-5　橋梁塗装工	TDT701071	昼間_塗替塗装【材工共】	下塗り_弱溶剤形変性エポキシ樹脂塗料(2層) はけ・ローラー, 時間的制約受ける	m2	隠岐	1,604			交替制4週8休（週休2日対応）
5-1-5　橋梁塗装工	TDT701073	昼間_塗替塗装【材工共】	下塗り_弱溶剤形変性エポキシ樹脂塗料(2層) はけ・ローラー, 時間的制約著しく受ける	m2	本土	*3			交替制4週8休（週休2日対応）
5-1-5　橋梁塗装工	TDT701073	昼間_塗替塗装【材工共】	下塗り_弱溶剤形変性エポキシ樹脂塗料(2層) はけ・ローラー, 時間的制約著しく受ける	m2	隠岐	1,685			交替制4週8休（週休2日対応）
5-1-5　橋梁塗装工	TDT701075	昼間_塗替塗装【材工共】	下塗り_弱溶剤形変性エポキシ樹脂塗料(2層) スプレー, 時間的制約なし	m2	本土	*3			交替制4週8休（週休2日対応）
5-1-5　橋梁塗装工	TDT701075	昼間_塗替塗装【材工共】	下塗り_弱溶剤形変性エポキシ樹脂塗料(2層) スプレー, 時間的制約なし	m2	隠岐	1,329			交替制4週8休（週休2日対応）
5-1-5　橋梁塗装工	TDT701077	昼間_塗替塗装【材工共】	下塗り_弱溶剤形変性エポキシ樹脂塗料(2層) スプレー, 時間的制約受ける	m2	本土	*3			交替制4週8休（週休2日対応）
5-1-5　橋梁塗装工	TDT701077	昼間_塗替塗装【材工共】	下塗り_弱溶剤形変性エポキシ樹脂塗料(2層) スプレー, 時間的制約受ける	m2	隠岐	1,371			交替制4週8休（週休2日対応）
5-1-5　橋梁塗装工	TDT701079	昼間_塗替塗装【材工共】	下塗り_弱溶剤形変性エポキシ樹脂塗料(2層) スプレー, 時間的制約著しく受ける	m2	本土	*3			交替制4週8休（週休2日対応）
5-1-5　橋梁塗装工	TDT701079	昼間_塗替塗装【材工共】	下塗り_弱溶剤形変性エポキシ樹脂塗料(2層) スプレー, 時間的制約著しく受ける	m2	隠岐	1,426			交替制4週8休（週休2日対応）
5-1-5　橋梁塗装工	TDT701081	昼間_塗替塗装【材工共】	下塗り_鉛・クロムフリーさび止め(2層) はけ・ローラー, 時間的制約なし	m2	本土	*3			交替制4週8休（週休2日対応）
5-1-5　橋梁塗装工	TDT701081	昼間_塗替塗装【材工共】	下塗り_鉛・クロムフリーさび止め(2層) はけ・ローラー, 時間的制約なし	m2	隠岐	1,181			交替制4週8休（週休2日対応）
5-1-5　橋梁塗装工	TDT701083	昼間_塗替塗装【材工共】	下塗り_鉛・クロムフリーさび止め(2層) はけ・ローラー, 時間的制約受ける	m2	本土	*3			交替制4週8休（週休2日対応）
5-1-5　橋梁塗装工	TDT701083	昼間_塗替塗装【材工共】	下塗り_鉛・クロムフリーさび止め(2層) はけ・ローラー, 時間的制約受ける	m2	隠岐	1,241			交替制4週8休（週休2日対応）
5-1-5　橋梁塗装工	TDT701085	昼間_塗替塗装【材工共】	下塗り_鉛・クロムフリーさび止め(2層) はけ・ローラー, 時間的制約著しく受ける	m2	本土	*3			交替制4週8休（週休2日対応）
5-1-5　橋梁塗装工	TDT701085	昼間_塗替塗装【材工共】	下塗り_鉛・クロムフリーさび止め(2層) はけ・ローラー, 時間的制約著しく受ける	m2	隠岐	1,322			交替制4週8休（週休2日対応）
5-1-5　橋梁塗装工	TDT701087	昼間_塗替塗装【材工共】	下塗り_有機ジングリッチペイント(1層) はけ・ローラー, 時間的制約なし	m2	本土	*3			交替制4週8休（週休2日対応）
5-1-5　橋梁塗装工	TDT701087	昼間_塗替塗装【材工共】	下塗り_有機ジングリッチペイント(1層) はけ・ローラー, 時間的制約なし	m2	隠岐	839			交替制4週8休（週休2日対応）
5-1-5　橋梁塗装工	TDT701089	昼間_塗替塗装【材工共】	下塗り_有機ジングリッチペイント(1層) はけ・ローラー, 時間的制約受ける	m2	本土	*3			交替制4週8休（週休2日対応）
5-1-5　橋梁塗装工	TDT701089	昼間_塗替塗装【材工共】	下塗り_有機ジングリッチペイント(1層) はけ・ローラー, 時間的制約受ける	m2	隠岐	869			交替制4週8休（週休2日対応）
5-1-5　橋梁塗装工	TDT701091	昼間_塗替塗装【材工共】	下塗り_有機ジングリッチペイント(1層) はけ・ローラー, 時間的制約著しく受ける	m2	本土	*3			交替制4週8休（週休2日対応）
5-1-5　橋梁塗装工	TDT701091	昼間_塗替塗装【材工共】	下塗り_有機ジングリッチペイント(1層) はけ・ローラー, 時間的制約著しく受ける	m2	隠岐	909			交替制4週8休（週休2日対応）
5-1-5　橋梁塗装工	TDT701093	昼間_塗替塗装【材工共】	下塗り_有機ジングリッチペイント(2回/層) はけ・ローラー, 時間的制約なし	m2	本土	*3			交替制4週8休（週休2日対応）
5-1-5　橋梁塗装工	TDT701093	昼間_塗替塗装【材工共】	下塗り_有機ジングリッチペイント(2回/層) はけ・ローラー, 時間的制約なし	m2	隠岐	1,902			交替制4週8休（週休2日対応）
5-1-5　橋梁塗装工	TDT701095	昼間_塗替塗装【材工共】	下塗り_有機ジングリッチペイント(2回/層) はけ・ローラー, 時間的制約受ける	m2	本土	*3			交替制4週8休（週休2日対応）
5-1-5　橋梁塗装工	TDT701095	昼間_塗替塗装【材工共】	下塗り_有機ジングリッチペイント(2回/層) はけ・ローラー, 時間的制約受ける	m2	隠岐	1,966			交替制4週8休（週休2日対応）
5-1-5　橋梁塗装工	TDT701097	昼間_塗替塗装【材工共】	下塗り_有機ジングリッチペイント(2回/層) はけ・ローラー, 時間的制約著しく受ける	m2	本土	*3			交替制4週8休（週休2日対応）
5-1-5　橋梁塗装工	TDT701097	昼間_塗替塗装【材工共】	下塗り_有機ジングリッチペイント(2回/層) はけ・ローラー, 時間的制約著しく受ける	m2	隠岐	2,051			交替制4週8休（週休2日対応）
5-1-5　橋梁塗装工	TDT701099	昼間_塗替塗装【材工共】	下塗り_有機ジングリッチペイント(1層) スプレー, 時間的制約なし	m2	本土	*3			交替制4週8休（週休2日対応）
5-1-5　橋梁塗装工	TDT701099	昼間_塗替塗装【材工共】	下塗り_有機ジングリッチペイント(1層) スプレー, 時間的制約なし	m2	隠岐	1,272			交替制4週8休（週休2日対応）
5-1-5　橋梁塗装工	TDT701101	昼間_塗替塗装【材工共】	下塗り_有機ジングリッチペイント(1層) スプレー, 時間的制約受ける	m2	本土	*3			交替制4週8休（週休2日対応）
5-1-5　橋梁塗装工	TDT701101	昼間_塗替塗装【材工共】	下塗り_有機ジングリッチペイント(1層) スプレー, 時間的制約受ける	m2	隠岐	1,298			交替制4週8休（週休2日対応）
5-1-5　橋梁塗装工	TDT701103	昼間_塗替塗装【材工共】	下塗り_有機ジングリッチペイント(1層) スプレー, 時間的制約著しく受ける	m2	本土	*3			交替制4週8休（週休2日対応）
5-1-5　橋梁塗装工	TDT701103	昼間_塗替塗装【材工共】	下塗り_有機ジングリッチペイント(1層) スプレー, 時間的制約著しく受ける	m2	隠岐	1,333			交替制4週8休（週休2日対応）
5-1-5　橋梁塗装工	TDT701105	昼間_塗替塗装【材工共】	下塗り_無溶剤形変性エポキシ樹脂塗料(2層) はけ・ローラー, 時間的制約なし	m2	本土	*3			交替制4週8休（週休2日対応）
5-1-5　橋梁塗装工	TDT701105	昼間_塗替塗装【材工共】	下塗り_無溶剤形変性エポキシ樹脂塗料(2層) はけ・ローラー, 時間的制約なし	m2	隠岐	2,903			交替制4週8休（週休2日対応）
5-1-5　橋梁塗装工	TDT701107	昼間_塗替塗装【材工共】	下塗り_無溶剤形変性エポキシ樹脂塗料(2層) はけ・ローラー, 時間的制約受ける	m2	本土	*3			交替制4週8休（週休2日対応）
5-1-5　橋梁塗装工	TDT701107	昼間_塗替塗装【材工共】	下塗り_無溶剤形変性エポキシ樹脂塗料(2層) はけ・ローラー, 時間的制約受ける	m2	隠岐	2,967			交替制4週8休（週休2日対応）
5-1-5　橋梁塗装工	TDT701109	昼間_塗替塗装【材工共】	下塗り_無溶剤形変性エポキシ樹脂塗料(2層) はけ・ローラー, 時間的制約著しく受ける	m2	本土	*3			交替制4週8休（週休2日対応）
5-1-5　橋梁塗装工	TDT701109	昼間_塗替塗装【材工共】	下塗り_無溶剤形変性エポキシ樹脂塗料(2層) はけ・ローラー, 時間的制約著しく受ける	m2	隠岐	3,053			交替制4週8休（週休2日対応）
5-1-5　橋梁塗装工	TDT701111	昼間_塗替塗装【材工共】	中塗り_長油性フタル酸樹脂塗料_赤系 はけ・ローラー, 時間的制約なし	m2	本土	*3			交替制4週8休（週休2日対応）
5-1-5　橋梁塗装工	TDT701111	昼間_塗替塗装【材工共】	中塗り_長油性フタル酸樹脂塗料_赤系 はけ・ローラー, 時間的制約なし	m2	隠岐	615			交替制4週8休（週休2日対応）

分類	単価CD	名称	規格	単位	地区名	単価値	留意事項	海上輸送費記載番号	摘要
5-1-5　橋梁塗装工	TDT701113	昼間_塗替塗装【材工共】	中塗り_長油性フタル酸樹脂塗料_赤系 はけ・ローラー,時間的制約受ける	m2	本土	*3			交替制4週8休（週休2日対応）
5-1-5　橋梁塗装工	TDT701113	昼間_塗替塗装【材工共】	中塗り_長油性フタル酸樹脂塗料_赤系 はけ・ローラー,時間的制約受ける	m2	隠岐	645			交替制4週8休（週休2日対応）
5-1-5　橋梁塗装工	TDT701115	昼間_塗替塗装【材工共】	中塗り_長油性フタル酸樹脂塗料_赤系 はけ・ローラー,時間的制約著しく受ける	m2	本土	*3			交替制4週8休（週休2日対応）
5-1-5　橋梁塗装工	TDT701115	昼間_塗替塗装【材工共】	中塗り_長油性フタル酸樹脂塗料_赤系 はけ・ローラー,時間的制約著しく受ける	m2	隠岐	685			交替制4週8休（週休2日対応）
5-1-5　橋梁塗装工	TDT701117	昼間_塗替塗装【材工共】	中塗り_長油性フタル酸樹脂塗料_淡彩 はけ・ローラー,時間的制約なし	m2	本土	*3			交替制4週8休（週休2日対応）
5-1-5　橋梁塗装工	TDT701117	昼間_塗替塗装【材工共】	中塗り_長油性フタル酸樹脂塗料_淡彩 はけ・ローラー,時間的制約なし	m2	隠岐	578			交替制4週8休（週休2日対応）
5-1-5　橋梁塗装工	TDT701119	昼間_塗替塗装【材工共】	中塗り_長油性フタル酸樹脂塗料_淡彩 はけ・ローラー,時間的制約受ける	m2	本土	*3			交替制4週8休（週休2日対応）
5-1-5　橋梁塗装工	TDT701119	昼間_塗替塗装【材工共】	中塗り_長油性フタル酸樹脂塗料_淡彩 はけ・ローラー,時間的制約受ける	m2	隠岐	608			交替制4週8休（週休2日対応）
5-1-5　橋梁塗装工	TDT701121	昼間_塗替塗装【材工共】	中塗り_長油性フタル酸樹脂塗料_淡彩 はけ・ローラー,時間的制約著しく受ける	m2	本土	*3			交替制4週8休（週休2日対応）
5-1-5　橋梁塗装工	TDT701121	昼間_塗替塗装【材工共】	中塗り_長油性フタル酸樹脂塗料_淡彩 はけ・ローラー,時間的制約著しく受ける	m2	隠岐	648			交替制4週8休（週休2日対応）
5-1-5　橋梁塗装工	TDT701123	昼間_塗替塗装【材工共】	中塗り_長油性フタル酸樹脂塗料_濃彩 はけ・ローラー,時間的制約なし	m2	本土	*3			交替制4週8休（週休2日対応）
5-1-5　橋梁塗装工	TDT701123	昼間_塗替塗装【材工共】	中塗り_長油性フタル酸樹脂塗料_濃彩 はけ・ローラー,時間的制約なし	m2	隠岐	599			交替制4週8休（週休2日対応）
5-1-5　橋梁塗装工	TDT701125	昼間_塗替塗装【材工共】	中塗り_長油性フタル酸樹脂塗料_濃彩 はけ・ローラー,時間的制約受ける	m2	本土	*3			交替制4週8休（週休2日対応）
5-1-5　橋梁塗装工	TDT701125	昼間_塗替塗装【材工共】	中塗り_長油性フタル酸樹脂塗料_濃彩 はけ・ローラー,時間的制約受ける	m2	隠岐	629			交替制4週8休（週休2日対応）
5-1-5　橋梁塗装工	TDT701127	昼間_塗替塗装【材工共】	中塗り_長油性フタル酸樹脂塗料_濃彩 はけ・ローラー,時間的制約著しく受ける	m2	本土	*3			交替制4週8休（週休2日対応）
5-1-5　橋梁塗装工	TDT701127	昼間_塗替塗装【材工共】	中塗り_長油性フタル酸樹脂塗料_濃彩 はけ・ローラー,時間的制約著しく受ける	m2	隠岐	670			交替制4週8休（週休2日対応）
5-1-5　橋梁塗装工	TDT701129	昼間_塗替塗装【材工共】	中塗り_弱溶剤形ふっ素樹脂塗料_赤系 はけ・ローラー,時間的制約なし	m2	本土	*3			交替制4週8休（週休2日対応）
5-1-5　橋梁塗装工	TDT701129	昼間_塗替塗装【材工共】	中塗り_弱溶剤形ふっ素樹脂塗料_赤系 はけ・ローラー,時間的制約なし	m2	隠岐	842			交替制4週8休（週休2日対応）
5-1-5　橋梁塗装工	TDT701131	昼間_塗替塗装【材工共】	中塗り_弱溶剤形ふっ素樹脂塗料_赤系 はけ・ローラー,時間的制約受ける	m2	本土	*3			交替制4週8休（週休2日対応）
5-1-5　橋梁塗装工	TDT701131	昼間_塗替塗装【材工共】	中塗り_弱溶剤形ふっ素樹脂塗料_赤系 はけ・ローラー,時間的制約受ける	m2	隠岐	873			交替制4週8休（週休2日対応）
5-1-5　橋梁塗装工	TDT701133	昼間_塗替塗装【材工共】	中塗り_弱溶剤形ふっ素樹脂塗料_赤系 はけ・ローラー,時間的制約著しく受ける	m2	本土	*3			交替制4週8休（週休2日対応）
5-1-5　橋梁塗装工	TDT701133	昼間_塗替塗装【材工共】	中塗り_弱溶剤形ふっ素樹脂塗料_赤系 はけ・ローラー,時間的制約著しく受ける	m2	隠岐	913			交替制4週8休（週休2日対応）
5-1-5　橋梁塗装工	TDT701135	昼間_塗替塗装【材工共】	中塗り_弱溶剤形ふっ素樹脂塗料_赤系 スプレー,時間的制約なし	m2	本土	*3			交替制4週8休（週休2日対応）
5-1-5　橋梁塗装工	TDT701135	昼間_塗替塗装【材工共】	中塗り_弱溶剤形ふっ素樹脂塗料_赤系 スプレー,時間的制約なし	m2	隠岐	751			交替制4週8休（週休2日対応）
5-1-5　橋梁塗装工	TDT701137	昼間_塗替塗装【材工共】	中塗り_弱溶剤形ふっ素樹脂塗料_赤系 スプレー,時間的制約受ける	m2	本土	*3			交替制4週8休（週休2日対応）
5-1-5　橋梁塗装工	TDT701137	昼間_塗替塗装【材工共】	中塗り_弱溶剤形ふっ素樹脂塗料_赤系 スプレー,時間的制約受ける	m2	隠岐	772			交替制4週8休（週休2日対応）
5-1-5　橋梁塗装工	TDT701139	昼間_塗替塗装【材工共】	中塗り_弱溶剤形ふっ素樹脂塗料_赤系 スプレー,時間的制約著しく受ける	m2	本土	*3			交替制4週8休（週休2日対応）
5-1-5　橋梁塗装工	TDT701139	昼間_塗替塗装【材工共】	中塗り_弱溶剤形ふっ素樹脂塗料_赤系 スプレー,時間的制約著しく受ける	m2	隠岐	800			交替制4週8休（週休2日対応）
5-1-5　橋梁塗装工	TDT701141	昼間_塗替塗装【材工共】	中塗り_弱溶剤形ふっ素樹脂塗料_淡彩 はけ・ローラー,時間的制約なし	m2	本土	*3			交替制4週8休（週休2日対応）
5-1-5　橋梁塗装工	TDT701141	昼間_塗替塗装【材工共】	中塗り_弱溶剤形ふっ素樹脂塗料_淡彩 はけ・ローラー,時間的制約なし	m2	隠岐	732			交替制4週8休（週休2日対応）
5-1-5　橋梁塗装工	TDT701143	昼間_塗替塗装【材工共】	中塗り_弱溶剤形ふっ素樹脂塗料_淡彩 はけ・ローラー,時間的制約受ける	m2	本土	*3			交替制4週8休（週休2日対応）
5-1-5　橋梁塗装工	TDT701143	昼間_塗替塗装【材工共】	中塗り_弱溶剤形ふっ素樹脂塗料_淡彩 はけ・ローラー,時間的制約受ける	m2	隠岐	762			交替制4週8休（週休2日対応）
5-1-5　橋梁塗装工	TDT701145	昼間_塗替塗装【材工共】	中塗り_弱溶剤形ふっ素樹脂塗料_淡彩 はけ・ローラー,時間的制約著しく受ける	m2	本土	*3			交替制4週8休（週休2日対応）
5-1-5　橋梁塗装工	TDT701145	昼間_塗替塗装【材工共】	中塗り_弱溶剤形ふっ素樹脂塗料_淡彩 はけ・ローラー,時間的制約著しく受ける	m2	隠岐	802			交替制4週8休（週休2日対応）
5-1-5　橋梁塗装工	TDT701147	昼間_塗替塗装【材工共】	中塗り_弱溶剤形ふっ素樹脂塗料_淡彩 スプレー,時間的制約なし	m2	本土	*3			交替制4週8休（週休2日対応）
5-1-5　橋梁塗装工	TDT701147	昼間_塗替塗装【材工共】	中塗り_弱溶剤形ふっ素樹脂塗料_淡彩 スプレー,時間的制約なし	m2	隠岐	620			交替制4週8休（週休2日対応）
5-1-5　橋梁塗装工	TDT701149	昼間_塗替塗装【材工共】	中塗り_弱溶剤形ふっ素樹脂塗料_淡彩 スプレー,時間的制約受ける	m2	本土	*3			交替制4週8休（週休2日対応）
5-1-5　橋梁塗装工	TDT701149	昼間_塗替塗装【材工共】	中塗り_弱溶剤形ふっ素樹脂塗料_淡彩 スプレー,時間的制約受ける	m2	隠岐	640			交替制4週8休（週休2日対応）
5-1-5　橋梁塗装工	TDT701151	昼間_塗替塗装【材工共】	中塗り_弱溶剤形ふっ素樹脂塗料_淡彩 スプレー,時間的制約著しく受ける	m2	本土	*3			交替制4週8休（週休2日対応）
5-1-5　橋梁塗装工	TDT701151	昼間_塗替塗装【材工共】	中塗り_弱溶剤形ふっ素樹脂塗料_淡彩 スプレー,時間的制約著しく受ける	m2	隠岐	668			交替制4週8休（週休2日対応）
5-1-5　橋梁塗装工	TDT701153	昼間_塗替塗装【材工共】	中塗り_弱溶剤形ふっ素樹脂塗料_濃彩 はけ・ローラー,時間的制約なし	m2	本土	*3			交替制4週8休（週休2日対応）
5-1-5　橋梁塗装工	TDT701153	昼間_塗替塗装【材工共】	中塗り_弱溶剤形ふっ素樹脂塗料_濃彩 はけ・ローラー,時間的制約なし	m2	隠岐	782			交替制4週8休（週休2日対応）
5-1-5　橋梁塗装工	TDT701155	昼間_塗替塗装【材工共】	中塗り_弱溶剤形ふっ素樹脂塗料_濃彩 はけ・ローラー,時間的制約受ける	m2	本土	*3			交替制4週8休（週休2日対応）
5-1-5　橋梁塗装工	TDT701155	昼間_塗替塗装【材工共】	中塗り_弱溶剤形ふっ素樹脂塗料_濃彩 はけ・ローラー,時間的制約受ける	m2	隠岐	812			交替制4週8休（週休2日対応）
5-1-5　橋梁塗装工	TDT701157	昼間_塗替塗装【材工共】	中塗り_弱溶剤形ふっ素樹脂塗料_濃彩 はけ・ローラー,時間的制約著しく受ける	m2	本土	*3			交替制4週8休（週休2日対応）
5-1-5　橋梁塗装工	TDT701157	昼間_塗替塗装【材工共】	中塗り_弱溶剤形ふっ素樹脂塗料_濃彩 はけ・ローラー,時間的制約著しく受ける	m2	隠岐	852			交替制4週8休（週休2日対応）

分類	単価CD	名称	規格	単位	地区名	単価値	留意事項	海上輸送費記載番号	摘要
5-1-5　橋梁塗装工	TDT701159	昼間_塗替塗装【材工共】	中塗り_弱溶剤形ふっ素樹脂塗料_濃彩 スプレー, 時間的制約なし	m2	本土	*3			交替制4週8休（週休2日対応）
5-1-5　橋梁塗装工	TDT701159	昼間_塗替塗装【材工共】	中塗り_弱溶剤形ふっ素樹脂塗料_濃彩 スプレー, 時間的制約なし	m2	隠岐	679			交替制4週8休（週休2日対応）
5-1-5　橋梁塗装工	TDT701161	昼間_塗替塗装【材工共】	中塗り_弱溶剤形ふっ素樹脂塗料_濃彩 スプレー, 時間的制約受ける	m2	本土	*3			交替制4週8休（週休2日対応）
5-1-5　橋梁塗装工	TDT701161	昼間_塗替塗装【材工共】	中塗り_弱溶剤形ふっ素樹脂塗料_濃彩 スプレー, 時間的制約受ける	m2	隠岐	700			交替制4週8休（週休2日対応）
5-1-5　橋梁塗装工	TDT701163	昼間_塗替塗装【材工共】	中塗り_弱溶剤形ふっ素樹脂塗料_濃彩 スプレー, 時間的制約著しく受ける	m2	本土	*3			交替制4週8休（週休2日対応）
5-1-5　橋梁塗装工	TDT701163	昼間_塗替塗装【材工共】	中塗り_弱溶剤形ふっ素樹脂塗料_濃彩 スプレー, 時間的制約著しく受ける	m2	隠岐	727			交替制4週8休（週休2日対応）
5-1-5　橋梁塗装工	TDT701165	昼間_塗替塗装【材工共】	上塗り_長油性フタル酸樹脂塗料_赤系 はけ・ローラー, 時間的制約なし	m2	本土	*3			交替制4週8休（週休2日対応）
5-1-5　橋梁塗装工	TDT701165	昼間_塗替塗装【材工共】	上塗り_長油性フタル酸樹脂塗料_赤系 はけ・ローラー, 時間的制約なし	m2	隠岐	668			交替制4週8休（週休2日対応）
5-1-5　橋梁塗装工	TDT701167	昼間_塗替塗装【材工共】	上塗り_長油性フタル酸樹脂塗料_赤系 はけ・ローラー, 時間的制約受ける	m2	本土	*3			交替制4週8休（週休2日対応）
5-1-5　橋梁塗装工	TDT701167	昼間_塗替塗装【材工共】	上塗り_長油性フタル酸樹脂塗料_赤系 はけ・ローラー, 時間的制約受ける	m2	隠岐	698			交替制4週8休（週休2日対応）
5-1-5　橋梁塗装工	TDT701169	昼間_塗替塗装【材工共】	上塗り_長油性フタル酸樹脂塗料_赤系 はけ・ローラー, 時間的制約著しく受ける	m2	本土	*3			交替制4週8休（週休2日対応）
5-1-5　橋梁塗装工	TDT701169	昼間_塗替塗装【材工共】	上塗り_長油性フタル酸樹脂塗料_赤系 はけ・ローラー, 時間的制約著しく受ける	m2	隠岐	738			交替制4週8休（週休2日対応）
5-1-5　橋梁塗装工	TDT701171	昼間_塗替塗装【材工共】	上塗り_長油性フタル酸樹脂塗料_淡彩 はけ・ローラー, 時間的制約なし	m2	本土	*3			交替制4週8休（週休2日対応）
5-1-5　橋梁塗装工	TDT701171	昼間_塗替塗装【材工共】	上塗り_長油性フタル酸樹脂塗料_淡彩 はけ・ローラー, 時間的制約なし	m2	隠岐	578			交替制4週8休（週休2日対応）
5-1-5　橋梁塗装工	TDT701173	昼間_塗替塗装【材工共】	上塗り_長油性フタル酸樹脂塗料_淡彩 はけ・ローラー, 時間的制約受ける	m2	本土	*3			交替制4週8休（週休2日対応）
5-1-5　橋梁塗装工	TDT701173	昼間_塗替塗装【材工共】	上塗り_長油性フタル酸樹脂塗料_淡彩 はけ・ローラー, 時間的制約受ける	m2	隠岐	608			交替制4週8休（週休2日対応）
5-1-5　橋梁塗装工	TDT701175	昼間_塗替塗装【材工共】	上塗り_長油性フタル酸樹脂塗料_淡彩 はけ・ローラー, 時間的制約著しく受ける	m2	本土	*3			交替制4週8休（週休2日対応）
5-1-5　橋梁塗装工	TDT701175	昼間_塗替塗装【材工共】	上塗り_長油性フタル酸樹脂塗料_淡彩 はけ・ローラー, 時間的制約著しく受ける	m2	隠岐	649			交替制4週8休（週休2日対応）
5-1-5　橋梁塗装工	TDT701177	昼間_塗替塗装【材工共】	上塗り_長油性フタル酸樹脂塗料_濃彩 はけ・ローラー, 時間的制約なし	m2	本土	*3			交替制4週8休（週休2日対応）
5-1-5　橋梁塗装工	TDT701177	昼間_塗替塗装【材工共】	上塗り_長油性フタル酸樹脂塗料_濃彩 はけ・ローラー, 時間的制約なし	m2	隠岐	607			交替制4週8休（週休2日対応）
5-1-5　橋梁塗装工	TDT701179	昼間_塗替塗装【材工共】	上塗り_長油性フタル酸樹脂塗料_濃彩 はけ・ローラー, 時間的制約受ける	m2	本土	*3			交替制4週8休（週休2日対応）
5-1-5　橋梁塗装工	TDT701179	昼間_塗替塗装【材工共】	上塗り_長油性フタル酸樹脂塗料_濃彩 はけ・ローラー, 時間的制約受ける	m2	隠岐	638			交替制4週8休（週休2日対応）
5-1-5　橋梁塗装工	TDT701181	昼間_塗替塗装【材工共】	上塗り_長油性フタル酸樹脂塗料_濃彩 はけ・ローラー, 時間的制約著しく受ける	m2	本土	*3			交替制4週8休（週休2日対応）
5-1-5　橋梁塗装工	TDT701181	昼間_塗替塗装【材工共】	上塗り_長油性フタル酸樹脂塗料_濃彩 はけ・ローラー, 時間的制約著しく受ける	m2	隠岐	678			交替制4週8休（週休2日対応）
5-1-5　橋梁塗装工	TDT701183	昼間_塗替塗装【材工共】	上塗り_弱溶剤形ふっ素樹脂塗料_赤系 はけ・ローラー, 時間的制約なし	m2	本土	*3			交替制4週8休（週休2日対応）
5-1-5　橋梁塗装工	TDT701183	昼間_塗替塗装【材工共】	上塗り_弱溶剤形ふっ素樹脂塗料_赤系 はけ・ローラー, 時間的制約なし	m2	隠岐	1,686			交替制4週8休（週休2日対応）
5-1-5　橋梁塗装工	TDT701185	昼間_塗替塗装【材工共】	上塗り_弱溶剤形ふっ素樹脂塗料_赤系 はけ・ローラー, 時間的制約受ける	m2	本土	*3			交替制4週8休（週休2日対応）
5-1-5　橋梁塗装工	TDT701185	昼間_塗替塗装【材工共】	上塗り_弱溶剤形ふっ素樹脂塗料_赤系 はけ・ローラー, 時間的制約受ける	m2	隠岐	1,716			交替制4週8休（週休2日対応）
5-1-5　橋梁塗装工	TDT701187	昼間_塗替塗装【材工共】	上塗り_弱溶剤形ふっ素樹脂塗料_赤系 はけ・ローラー, 時間的制約著しく受ける	m2	本土	*3			交替制4週8休（週休2日対応）
5-1-5　橋梁塗装工	TDT701187	昼間_塗替塗装【材工共】	上塗り_弱溶剤形ふっ素樹脂塗料_赤系 はけ・ローラー, 時間的制約著しく受ける	m2	隠岐	1,756			交替制4週8休（週休2日対応）
5-1-5　橋梁塗装工	TDT701189	昼間_塗替塗装【材工共】	上塗り_弱溶剤形ふっ素樹脂塗料_赤系 スプレー, 時間的制約なし	m2	本土	*3			交替制4週8休（週休2日対応）
5-1-5　橋梁塗装工	TDT701189	昼間_塗替塗装【材工共】	上塗り_弱溶剤形ふっ素樹脂塗料_赤系 スプレー, 時間的制約なし	m2	隠岐	1,700			交替制4週8休（週休2日対応）
5-1-5　橋梁塗装工	TDT701191	昼間_塗替塗装【材工共】	上塗り_弱溶剤形ふっ素樹脂塗料_赤系 スプレー, 時間的制約受ける	m2	本土	*3			交替制4週8休（週休2日対応）
5-1-5　橋梁塗装工	TDT701191	昼間_塗替塗装【材工共】	上塗り_弱溶剤形ふっ素樹脂塗料_赤系 スプレー, 時間的制約受ける	m2	隠岐	1,721			交替制4週8休（週休2日対応）
5-1-5　橋梁塗装工	TDT701193	昼間_塗替塗装【材工共】	上塗り_弱溶剤形ふっ素樹脂塗料_赤系 スプレー, 時間的制約著しく受ける	m2	本土	*3			交替制4週8休（週休2日対応）
5-1-5　橋梁塗装工	TDT701193	昼間_塗替塗装【材工共】	上塗り_弱溶剤形ふっ素樹脂塗料_赤系 スプレー, 時間的制約著しく受ける	m2	隠岐	1,748			交替制4週8休（週休2日対応）
5-1-5　橋梁塗装工	TDT701195	昼間_塗替塗装【材工共】	上塗り_弱溶剤形ふっ素樹脂塗料_淡彩 はけ・ローラー, 時間的制約なし	m2	本土	*3			交替制4週8休（週休2日対応）
5-1-5　橋梁塗装工	TDT701195	昼間_塗替塗装【材工共】	上塗り_弱溶剤形ふっ素樹脂塗料_淡彩 はけ・ローラー, 時間的制約なし	m2	隠岐	1,064			交替制4週8休（週休2日対応）
5-1-5　橋梁塗装工	TDT701197	昼間_塗替塗装【材工共】	上塗り_弱溶剤形ふっ素樹脂塗料_淡彩 はけ・ローラー, 時間的制約受ける	m2	本土	*3			交替制4週8休（週休2日対応）
5-1-5　橋梁塗装工	TDT701197	昼間_塗替塗装【材工共】	上塗り_弱溶剤形ふっ素樹脂塗料_淡彩 はけ・ローラー, 時間的制約受ける	m2	隠岐	1,094			交替制4週8休（週休2日対応）
5-1-5　橋梁塗装工	TDT701199	昼間_塗替塗装【材工共】	上塗り_弱溶剤形ふっ素樹脂塗料_淡彩 はけ・ローラー, 時間的制約著しく受ける	m2	本土	*3			交替制4週8休（週休2日対応）
5-1-5　橋梁塗装工	TDT701199	昼間_塗替塗装【材工共】	上塗り_弱溶剤形ふっ素樹脂塗料_淡彩 はけ・ローラー, 時間的制約著しく受ける	m2	隠岐	1,135			交替制4週8休（週休2日対応）
5-1-5　橋梁塗装工	TDT701201	昼間_塗替塗装【材工共】	上塗り_弱溶剤形ふっ素樹脂塗料_淡彩 スプレー, 時間的制約なし	m2	本土	*3			交替制4週8休（週休2日対応）
5-1-5　橋梁塗装工	TDT701201	昼間_塗替塗装【材工共】	上塗り_弱溶剤形ふっ素樹脂塗料_淡彩 スプレー, 時間的制約なし	m2	隠岐	988			交替制4週8休（週休2日対応）
5-1-5　橋梁塗装工	TDT701203	昼間_塗替塗装【材工共】	上塗り_弱溶剤形ふっ素樹脂塗料_淡彩 スプレー, 時間的制約受ける	m2	本土	*3			交替制4週8休（週休2日対応）
5-1-5　橋梁塗装工	TDT701203	昼間_塗替塗装【材工共】	上塗り_弱溶剤形ふっ素樹脂塗料_淡彩 スプレー, 時間的制約受ける	m2	隠岐	1,008			交替制4週8休（週休2日対応）

分類	単価CD	名称	規格	単位	地区名	単価値	留意事項	海上輸送費記載番号	摘要
5-1-5　橋梁塗装工	TDT701205	昼間_塗替塗装【材工共】	上塗り_弱溶剤形ふっ素樹脂塗料_淡彩 スプレー,時間的制約著しく受ける	m2	本土	*3			交替制4週8休（週休2日対応）
5-1-5　橋梁塗装工	TDT701205	昼間_塗替塗装【材工共】	上塗り_弱溶剤形ふっ素樹脂塗料_淡彩 スプレー,時間的制約著しく受ける	m2	隠岐	1,036			交替制4週8休（週休2日対応）
5-1-5　橋梁塗装工	TDT701207	昼間_塗替塗装【材工共】	上塗り_弱溶剤形ふっ素樹脂塗料_濃彩 はけ・ローラー,時間的制約なし	m2	本土	*3			交替制4週8休（週休2日対応）
5-1-5　橋梁塗装工	TDT701207	昼間_塗替塗装【材工共】	上塗り_弱溶剤形ふっ素樹脂塗料_濃彩 はけ・ローラー,時間的制約なし	m2	隠岐	1,307			交替制4週8休（週休2日対応）
5-1-5　橋梁塗装工	TDT701209	昼間_塗替塗装【材工共】	上塗り_弱溶剤形ふっ素樹脂塗料_濃彩 はけ・ローラー,時間的制約受ける	m2	本土	*3			交替制4週8休（週休2日対応）
5-1-5　橋梁塗装工	TDT701209	昼間_塗替塗装【材工共】	上塗り_弱溶剤形ふっ素樹脂塗料_濃彩 はけ・ローラー,時間的制約受ける	m2	隠岐	1,337			交替制4週8休（週休2日対応）
5-1-5　橋梁塗装工	TDT701211	昼間_塗替塗装【材工共】	上塗り_弱溶剤形ふっ素樹脂塗料_濃彩 はけ・ローラー,時間的制約著しく受ける	m2	本土	*3			交替制4週8休（週休2日対応）
5-1-5　橋梁塗装工	TDT701211	昼間_塗替塗装【材工共】	上塗り_弱溶剤形ふっ素樹脂塗料_濃彩 はけ・ローラー,時間的制約著しく受ける	m2	隠岐	1,377			交替制4週8休（週休2日対応）
5-1-5　橋梁塗装工	TDT701213	昼間_塗替塗装【材工共】	上塗り_弱溶剤形ふっ素樹脂塗料_濃彩 スプレー,時間的制約なし	m2	本土	*3			交替制4週8休（週休2日対応）
5-1-5　橋梁塗装工	TDT701213	昼間_塗替塗装【材工共】	上塗り_弱溶剤形ふっ素樹脂塗料_濃彩 スプレー,時間的制約なし	m2	隠岐	1,266			交替制4週8休（週休2日対応）
5-1-5　橋梁塗装工	TDT701215	昼間_塗替塗装【材工共】	上塗り_弱溶剤形ふっ素樹脂塗料_濃彩 スプレー,時間的制約受ける	m2	本土	*3			交替制4週8休（週休2日対応）
5-1-5　橋梁塗装工	TDT701215	昼間_塗替塗装【材工共】	上塗り_弱溶剤形ふっ素樹脂塗料_濃彩 スプレー,時間的制約受ける	m2	隠岐	1,287			交替制4週8休（週休2日対応）
5-1-5　橋梁塗装工	TDT701217	昼間_塗替塗装【材工共】	上塗り_弱溶剤形ふっ素樹脂塗料_濃彩 スプレー,時間的制約著しく受ける	m2	本土	*3			交替制4週8休（週休2日対応）
5-1-5　橋梁塗装工	TDT701217	昼間_塗替塗装【材工共】	上塗り_弱溶剤形ふっ素樹脂塗料_濃彩 スプレー,時間的制約著しく受ける	m2	隠岐	1,313			交替制4週8休（週休2日対応）
5-1-5　橋梁塗装工	TDT701219	夜間_新橋・新橋継手部共通【材工共】	素地調整_動力工具処理 時間的制約なし	m2	本土	*3			交替制4週8休（週休2日対応）
5-1-5　橋梁塗装工	TDT701219	夜間_新橋・新橋継手部共通【材工共】	素地調整_動力工具処理 時間的制約なし	m2	隠岐	5,734			交替制4週8休（週休2日対応）
5-1-5　橋梁塗装工	TDT701221	夜間_新橋・新橋継手部共通【材工共】	素地調整_動力工具処理 時間的制約受ける	m2	本土	*3			交替制4週8休（週休2日対応）
5-1-5　橋梁塗装工	TDT701221	夜間_新橋・新橋継手部共通【材工共】	素地調整_動力工具処理 時間的制約受ける	m2	隠岐	6,079			交替制4週8休（週休2日対応）
5-1-5　橋梁塗装工	TDT701223	夜間_新橋・新橋継手部共通【材工共】	素地調整_動力工具処理 時間的制約著しく受ける	m2	本土	*3			交替制4週8休（週休2日対応）
5-1-5　橋梁塗装工	TDT701223	夜間_新橋・新橋継手部共通【材工共】	素地調整_動力工具処理 時間的制約著しく受ける	m2	隠岐	6,539			交替制4週8休（週休2日対応）
5-1-5　橋梁塗装工	TDT701225	夜間_新橋・新橋継手部共通【材工共】	素地調整_ブラスト処理 時間的制約なし	m2	本土	*3			交替制4週8休（週休2日対応）
5-1-5　橋梁塗装工	TDT701225	夜間_新橋・新橋継手部共通【材工共】	素地調整_ブラスト処理 時間的制約なし	m2	隠岐	9,600			交替制4週8休（週休2日対応）
5-1-5　橋梁塗装工	TDT701227	夜間_新橋・新橋継手部共通【材工共】	素地調整_ブラスト処理 時間的制約受ける	m2	本土	*3			交替制4週8休（週休2日対応）
5-1-5　橋梁塗装工	TDT701227	夜間_新橋・新橋継手部共通【材工共】	素地調整_ブラスト処理 時間的制約受ける	m2	隠岐	9,984			交替制4週8休（週休2日対応）
5-1-5　橋梁塗装工	TDT701229	夜間_新橋・新橋継手部共通【材工共】	素地調整_ブラスト処理 時間的制約著しく受ける	m2	本土	*3			交替制4週8休（週休2日対応）
5-1-5　橋梁塗装工	TDT701229	夜間_新橋・新橋継手部共通【材工共】	素地調整_ブラスト処理 時間的制約著しく受ける	m2	隠岐	10,490			交替制4週8休（週休2日対応）
5-1-5　橋梁塗装工	TDT701231	夜間_新橋・新橋継手部共通【材工共】	素地調整_研削材及びケレンかす回収・積込 時間的制約なし	m2	本土	*3			交替制4週8休（週休2日対応）
5-1-5　橋梁塗装工	TDT701231	夜間_新橋・新橋継手部共通【材工共】	素地調整_研削材及びケレンかす回収・積込 時間的制約なし	m2	隠岐	4,566			交替制4週8休（週休2日対応）
5-1-5　橋梁塗装工	TDT701233	夜間_新橋・新橋継手部共通【材工共】	素地調整_研削材及びケレンかす回収・積込 時間的制約受ける	m2	本土	*3			交替制4週8休（週休2日対応）
5-1-5　橋梁塗装工	TDT701233	夜間_新橋・新橋継手部共通【材工共】	素地調整_研削材及びケレンかす回収・積込 時間的制約受ける	m2	隠岐	4,814			交替制4週8休（週休2日対応）
5-1-5　橋梁塗装工	TDT701235	夜間_新橋・新橋継手部共通【材工共】	素地調整_研削材及びケレンかす回収・積込 時間的制約著しく受ける	m2	本土	*3			交替制4週8休（週休2日対応）
5-1-5　橋梁塗装工	TDT701235	夜間_新橋・新橋継手部共通【材工共】	素地調整_研削材及びケレンかす回収・積込 時間的制約著しく受ける	m2	隠岐	5,147			交替制4週8休（週休2日対応）
5-1-5　橋梁塗装工	TDT701237	夜間_新橋・新橋継手部共通【材工共】	ミストコート(変性エポキシ) 時間的制約なし	m2	本土	*3			交替制4週8休（週休2日対応）
5-1-5　橋梁塗装工	TDT701237	夜間_新橋・新橋継手部共通【材工共】	ミストコート(変性エポキシ) 時間的制約なし	m2	隠岐	853			交替制4週8休（週休2日対応）
5-1-5　橋梁塗装工	TDT701239	夜間_新橋・新橋継手部共通【材工共】	ミストコート(変性エポキシ) 時間的制約受ける	m2	本土	*3			交替制4週8休（週休2日対応）
5-1-5　橋梁塗装工	TDT701239	夜間_新橋・新橋継手部共通【材工共】	ミストコート(変性エポキシ) 時間的制約受ける	m2	隠岐	895			交替制4週8休（週休2日対応）
5-1-5　橋梁塗装工	TDT701241	夜間_新橋・新橋継手部共通【材工共】	ミストコート(変性エポキシ) 時間的制約著しく受ける	m2	本土	*3			交替制4週8休（週休2日対応）
5-1-5　橋梁塗装工	TDT701241	夜間_新橋・新橋継手部共通【材工共】	ミストコート(変性エポキシ) 時間的制約著しく受ける	m2	隠岐	951			交替制4週8休（週休2日対応）
5-1-5　橋梁塗装工	TDT701243	夜間_新橋・新橋継手部共通【材工共】	下塗り_超厚膜形エポキシ樹脂塗料(2回/層) 時間的制約なし	m2	本土	*3			交替制4週8休（週休2日対応）
5-1-5　橋梁塗装工	TDT701243	夜間_新橋・新橋継手部共通【材工共】	下塗り_超厚膜形エポキシ樹脂塗料(2回/層) 時間的制約なし	m2	隠岐	3,567			交替制4週8休（週休2日対応）
5-1-5　橋梁塗装工	TDT701245	夜間_新橋・新橋継手部共通【材工共】	下塗り_超厚膜形エポキシ樹脂塗料(2回/層) 時間的制約受ける	m2	本土	*3			交替制4週8休（週休2日対応）
5-1-5　橋梁塗装工	TDT701245	夜間_新橋・新橋継手部共通【材工共】	下塗り_超厚膜形エポキシ樹脂塗料(2回/層) 時間的制約受ける	m2	隠岐	3,685			交替制4週8休（週休2日対応）
5-1-5　橋梁塗装工	TDT701247	夜間_新橋・新橋継手部共通【材工共】	下塗り_超厚膜形エポキシ樹脂塗料(2回/層) 時間的制約著しく受ける	m2	本土	*3			交替制4週8休（週休2日対応）
5-1-5　橋梁塗装工	TDT701247	夜間_新橋・新橋継手部共通【材工共】	下塗り_超厚膜形エポキシ樹脂塗料(2回/層) 時間的制約著しく受ける	m2	隠岐	3,843			交替制4週8休（週休2日対応）
5-1-5　橋梁塗装工	TDT701249	夜間_新橋・新橋継手部共通【材工共】	下塗り_有機ジングリッチペイント(2層) 時間的制約なし	m2	本土	*3			交替制4週8休（週休2日対応）
5-1-5　橋梁塗装工	TDT701249	夜間_新橋・新橋継手部共通【材工共】	下塗り_有機ジングリッチペイント(2層) 時間的制約なし	m2	隠岐	2,181			交替制4週8休（週休2日対応）

分類	単価CD	名称	規格	単位	地区名	単価値	留意事項	海上輸送費記載番号	摘要
5-1-5　橋梁塗装工	TDT701251	夜間_新橋・新橋継手部共通【材工共】	下塗り_有機ジングリッチペイント(2層) 時間的制約受ける	m2	本土	*3			交替制4週8休（週休2日対応）
5-1-5　橋梁塗装工	TDT701251	夜間_新橋・新橋継手部共通【材工共】	下塗り_有機ジングリッチペイント(2層) 時間的制約受ける	m2	隠岐	2,272			交替制4週8休（週休2日対応）
5-1-5　橋梁塗装工	TDT701253	夜間_新橋・新橋継手部共通【材工共】	下塗り_有機ジングリッチペイント(2層) 時間的制約著しく受ける	m2	本土	*3			交替制4週8休（週休2日対応）
5-1-5　橋梁塗装工	TDT701253	夜間_新橋・新橋継手部共通【材工共】	下塗り_有機ジングリッチペイント(2層) 時間的制約著しく受ける	m2	隠岐	2,392			交替制4週8休（週休2日対応）
5-1-5　橋梁塗装工	TDT701255	夜間_新橋・新橋継手部共通【材工共】	下塗り_有機ジングリッチペイント(2回/層) 時間的制約なし	m2	本土	*3			交替制4週8休（週休2日対応）
5-1-5　橋梁塗装工	TDT701255	夜間_新橋・新橋継手部共通【材工共】	下塗り_有機ジングリッチペイント(2回/層) 時間的制約なし	m2	隠岐	2,432			交替制4週8休（週休2日対応）
5-1-5　橋梁塗装工	TDT701257	夜間_新橋・新橋継手部共通【材工共】	下塗り_有機ジングリッチペイント(2回/層) 時間的制約受ける	m2	本土	*3			交替制4週8休（週休2日対応）
5-1-5　橋梁塗装工	TDT701257	夜間_新橋・新橋継手部共通【材工共】	下塗り_有機ジングリッチペイント(2回/層) 時間的制約受ける	m2	隠岐	2,528			交替制4週8休（週休2日対応）
5-1-5　橋梁塗装工	TDT701259	夜間_新橋・新橋継手部共通【材工共】	下塗り_有機ジングリッチペイント(2回/層) 時間的制約著しく受ける	m2	本土	*3			交替制4週8休（週休2日対応）
5-1-5　橋梁塗装工	TDT701259	夜間_新橋・新橋継手部共通【材工共】	下塗り_有機ジングリッチペイント(2回/層) 時間的制約著しく受ける	m2	隠岐	2,655			交替制4週8休（週休2日対応）
5-1-5　橋梁塗装工	TDT701261	夜間_新橋・新橋継手部共通【材工共】	下塗り_変性エポキシ樹脂塗料(2層) 時間的制約なし	m2	本土	*3			交替制4週8休（週休2日対応）
5-1-5　橋梁塗装工	TDT701261	夜間_新橋・新橋継手部共通【材工共】	下塗り_変性エポキシ樹脂塗料(2層) 時間的制約なし	m2	隠岐	2,041			交替制4週8休（週休2日対応）
5-1-5　橋梁塗装工	TDT701263	夜間_新橋・新橋継手部共通【材工共】	下塗り_変性エポキシ樹脂塗料(2層) 時間的制約受ける	m2	本土	*3			交替制4週8休（週休2日対応）
5-1-5　橋梁塗装工	TDT701263	夜間_新橋・新橋継手部共通【材工共】	下塗り_変性エポキシ樹脂塗料(2層) 時間的制約受ける	m2	隠岐	2,131			交替制4週8休（週休2日対応）
5-1-5　橋梁塗装工	TDT701265	夜間_新橋・新橋継手部共通【材工共】	下塗り_変性エポキシ樹脂塗料(2層) 時間的制約著しく受ける	m2	本土	*3			交替制4週8休（週休2日対応）
5-1-5　橋梁塗装工	TDT701265	夜間_新橋・新橋継手部共通【材工共】	下塗り_変性エポキシ樹脂塗料(2層) 時間的制約著しく受ける	m2	隠岐	2,252			交替制4週8休（週休2日対応）
5-1-5　橋梁塗装工	TDT701267	夜間_新橋・新橋継手部共通【材工共】	下塗り_鉛・クロムフリーさび止め(3層) 時間的制約なし	m2	本土	*3			交替制4週8休（週休2日対応）
5-1-5　橋梁塗装工	TDT701267	夜間_新橋・新橋継手部共通【材工共】	下塗り_鉛・クロムフリーさび止め(3層) 時間的制約なし	m2	隠岐	2,527			交替制4週8休（週休2日対応）
5-1-5　橋梁塗装工	TDT701269	夜間_新橋・新橋継手部共通【材工共】	下塗り_鉛・クロムフリーさび止め(3層) 時間的制約受ける	m2	本土	*3			交替制4週8休（週休2日対応）
5-1-5　橋梁塗装工	TDT701269	夜間_新橋・新橋継手部共通【材工共】	下塗り_鉛・クロムフリーさび止め(3層) 時間的制約受ける	m2	隠岐	2,661			交替制4週8休（週休2日対応）
5-1-5　橋梁塗装工	TDT701271	夜間_新橋・新橋継手部共通【材工共】	下塗り_鉛・クロムフリーさび止め(3層) 時間的制約著しく受ける	m2	本土	*3			交替制4週8休（週休2日対応）
5-1-5　橋梁塗装工	TDT701271	夜間_新橋・新橋継手部共通【材工共】	下塗り_鉛・クロムフリーさび止め(3層) 時間的制約著しく受ける	m2	隠岐	2,843			交替制4週8休（週休2日対応）
5-1-5　橋梁塗装工	TDT701273	夜間_新橋・新橋継手部共通【材工共】	下塗り_変性エポキシ樹脂塗料(1層) 時間的制約なし	m2	本土	*3			交替制4週8休（週休2日対応）
5-1-5　橋梁塗装工	TDT701273	夜間_新橋・新橋継手部共通【材工共】	下塗り_変性エポキシ樹脂塗料(1層) 時間的制約なし	m2	隠岐	1,019			交替制4週8休（週休2日対応）
5-1-5　橋梁塗装工	TDT701275	夜間_新橋・新橋継手部共通【材工共】	下塗り_変性エポキシ樹脂塗料(1層) 時間的制約受ける	m2	本土	*3			交替制4週8休（週休2日対応）
5-1-5　橋梁塗装工	TDT701275	夜間_新橋・新橋継手部共通【材工共】	下塗り_変性エポキシ樹脂塗料(1層) 時間的制約受ける	m2	隠岐	1,065			交替制4週8休（週休2日対応）
5-1-5　橋梁塗装工	TDT701277	夜間_新橋・新橋継手部共通【材工共】	下塗り_変性エポキシ樹脂塗料(1層) 時間的制約著しく受ける	m2	本土	*3			交替制4週8休（週休2日対応）
5-1-5　橋梁塗装工	TDT701277	夜間_新橋・新橋継手部共通【材工共】	下塗り_変性エポキシ樹脂塗料(1層) 時間的制約著しく受ける	m2	隠岐	1,126			交替制4週8休（週休2日対応）
5-1-5　橋梁塗装工	TDT701279	夜間_新橋・新橋継手部共通【材工共】	準備・補修 時間的制約なし	m2	本土	*3			交替制4週8休（週休2日対応）
5-1-5　橋梁塗装工	TDT701279	夜間_新橋・新橋継手部共通【材工共】	準備・補修 時間的制約なし	m2	隠岐	454			交替制4週8休（週休2日対応）
5-1-5　橋梁塗装工	TDT701281	夜間_新橋・新橋継手部共通【材工共】	準備・補修 時間的制約受ける	m2	本土	*3			交替制4週8休（週休2日対応）
5-1-5　橋梁塗装工	TDT701281	夜間_新橋・新橋継手部共通【材工共】	準備・補修 時間的制約受ける	m2	隠岐	482			交替制4週8休（週休2日対応）
5-1-5　橋梁塗装工	TDT701283	夜間_新橋・新橋継手部共通【材工共】	準備・補修 時間的制約著しく受ける	m2	本土	*3			交替制4週8休（週休2日対応）
5-1-5　橋梁塗装工	TDT701283	夜間_新橋・新橋継手部共通【材工共】	準備・補修 時間的制約著しく受ける	m2	隠岐	518			交替制4週8休（週休2日対応）
5-1-5　橋梁塗装工	TDT701285	夜間_新橋・新橋継手部共通【材工共】	中塗り_長油性フタル酸樹脂塗料_赤系 時間的制約なし	m2	本土	*3			交替制4週8休（週休2日対応）
5-1-5　橋梁塗装工	TDT701285	夜間_新橋・新橋継手部共通【材工共】	中塗り_長油性フタル酸樹脂塗料_赤系 時間的制約なし	m2	隠岐	866			交替制4週8休（週休2日対応）
5-1-5　橋梁塗装工	TDT701287	夜間_新橋・新橋継手部共通【材工共】	中塗り_長油性フタル酸樹脂塗料_赤系 時間的制約受ける	m2	本土	*3			交替制4週8休（週休2日対応）
5-1-5　橋梁塗装工	TDT701287	夜間_新橋・新橋継手部共通【材工共】	中塗り_長油性フタル酸樹脂塗料_赤系 時間的制約受ける	m2	隠岐	911			交替制4週8休（週休2日対応）
5-1-5　橋梁塗装工	TDT701289	夜間_新橋・新橋継手部共通【材工共】	中塗り_長油性フタル酸樹脂塗料_赤系 時間的制約著しく受ける	m2	本土	*3			交替制4週8休（週休2日対応）
5-1-5　橋梁塗装工	TDT701289	夜間_新橋・新橋継手部共通【材工共】	中塗り_長油性フタル酸樹脂塗料_赤系 時間的制約著しく受ける	m2	隠岐	972			交替制4週8休（週休2日対応）
5-1-5　橋梁塗装工	TDT701291	夜間_新橋・新橋継手部共通【材工共】	中塗り_長油性フタル酸樹脂塗料_淡彩 時間的制約なし	m2	本土	*3			交替制4週8休（週休2日対応）
5-1-5　橋梁塗装工	TDT701291	夜間_新橋・新橋継手部共通【材工共】	中塗り_長油性フタル酸樹脂塗料_淡彩 時間的制約なし	m2	隠岐	829			交替制4週8休（週休2日対応）
5-1-5　橋梁塗装工	TDT701293	夜間_新橋・新橋継手部共通【材工共】	中塗り_長油性フタル酸樹脂塗料_淡彩 時間的制約受ける	m2	本土	*3			交替制4週8休（週休2日対応）
5-1-5　橋梁塗装工	TDT701293	夜間_新橋・新橋継手部共通【材工共】	中塗り_長油性フタル酸樹脂塗料_淡彩 時間的制約受ける	m2	隠岐	875			交替制4週8休（週休2日対応）
5-1-5　橋梁塗装工	TDT701295	夜間_新橋・新橋継手部共通【材工共】	中塗り_長油性フタル酸樹脂塗料_淡彩 時間的制約著しく受ける	m2	本土	*3			交替制4週8休（週休2日対応）
5-1-5　橋梁塗装工	TDT701295	夜間_新橋・新橋継手部共通【材工共】	中塗り_長油性フタル酸樹脂塗料_淡彩 時間的制約著しく受ける	m2	隠岐	935			交替制4週8休（週休2日対応）

分類	単価CD	名称	規格	単位	地区名	単価値	留意事項	海上輸送費記載番号	摘要
5-1-5　橋梁塗装工	TDT701297	夜間_新橋・新橋継手部共通【材工共】	中塗り_長油性フタル酸樹脂塗料_濃彩 時間的制約なし	m2	本土	*3			交替制4週8休（週休2日対応）
5-1-5　橋梁塗装工	TDT701297	夜間_新橋・新橋継手部共通【材工共】	中塗り_長油性フタル酸樹脂塗料_濃彩 時間的制約なし	m2	隠岐	851			交替制4週8休（週休2日対応）
5-1-5　橋梁塗装工	TDT701299	夜間_新橋・新橋継手部共通【材工共】	中塗り_長油性フタル酸樹脂塗料_濃彩 時間的制約受ける	m2	本土	*3			交替制4週8休（週休2日対応）
5-1-5　橋梁塗装工	TDT701299	夜間_新橋・新橋継手部共通【材工共】	中塗り_長油性フタル酸樹脂塗料_濃彩 時間的制約受ける	m2	隠岐	896			交替制4週8休（週休2日対応）
5-1-5　橋梁塗装工	TDT701301	夜間_新橋・新橋継手部共通【材工共】	中塗り_長油性フタル酸樹脂塗料_濃彩 時間的制約著しく受ける	m2	本土	*3			交替制4週8休（週休2日対応）
5-1-5　橋梁塗装工	TDT701301	夜間_新橋・新橋継手部共通【材工共】	中塗り_長油性フタル酸樹脂塗料_濃彩 時間的制約著しく受ける	m2	隠岐	956			交替制4週8休（週休2日対応）
5-1-5　橋梁塗装工	TDT701303	夜間_新橋・新橋継手部共通【材工共】	中塗り_ふっ素樹脂塗料_赤系 時間的制約なし	m2	本土	*3			交替制4週8休（週休2日対応）
5-1-5　橋梁塗装工	TDT701303	夜間_新橋・新橋継手部共通【材工共】	中塗り_ふっ素樹脂塗料_赤系 時間的制約なし	m2	隠岐	1,079			交替制4週8休（週休2日対応）
5-1-5　橋梁塗装工	TDT701305	夜間_新橋・新橋継手部共通【材工共】	中塗り_ふっ素樹脂塗料_赤系 時間的制約受ける	m2	本土	*3			交替制4週8休（週休2日対応）
5-1-5　橋梁塗装工	TDT701305	夜間_新橋・新橋継手部共通【材工共】	中塗り_ふっ素樹脂塗料_赤系 時間的制約受ける	m2	隠岐	1,124			交替制4週8休（週休2日対応）
5-1-5　橋梁塗装工	TDT701307	夜間_新橋・新橋継手部共通【材工共】	中塗り_ふっ素樹脂塗料_赤系 時間的制約著しく受ける	m2	本土	*3			交替制4週8休（週休2日対応）
5-1-5　橋梁塗装工	TDT701307	夜間_新橋・新橋継手部共通【材工共】	中塗り_ふっ素樹脂塗料_赤系 時間的制約著しく受ける	m2	隠岐	1,184			交替制4週8休（週休2日対応）
5-1-5　橋梁塗装工	TDT701309	夜間_新橋・新橋継手部共通【材工共】	中塗り_ふっ素樹脂塗料_淡彩 時間的制約なし	m2	本土	*3			交替制4週8休（週休2日対応）
5-1-5　橋梁塗装工	TDT701309	夜間_新橋・新橋継手部共通【材工共】	中塗り_ふっ素樹脂塗料_淡彩 時間的制約なし	m2	隠岐	974			交替制4週8休（週休2日対応）
5-1-5　橋梁塗装工	TDT701311	夜間_新橋・新橋継手部共通【材工共】	中塗り_ふっ素樹脂塗料_淡彩 時間的制約受ける	m2	本土	*3			交替制4週8休（週休2日対応）
5-1-5　橋梁塗装工	TDT701311	夜間_新橋・新橋継手部共通【材工共】	中塗り_ふっ素樹脂塗料_淡彩 時間的制約受ける	m2	隠岐	1,019			交替制4週8休（週休2日対応）
5-1-5　橋梁塗装工	TDT701313	夜間_新橋・新橋継手部共通【材工共】	中塗り_ふっ素樹脂塗料_淡彩 時間的制約著しく受ける	m2	本土	*3			交替制4週8休（週休2日対応）
5-1-5　橋梁塗装工	TDT701313	夜間_新橋・新橋継手部共通【材工共】	中塗り_ふっ素樹脂塗料_淡彩 時間的制約著しく受ける	m2	隠岐	1,080			交替制4週8休（週休2日対応）
5-1-5　橋梁塗装工	TDT701315	夜間_新橋・新橋継手部共通【材工共】	中塗り_ふっ素樹脂塗料_濃彩 時間的制約なし	m2	本土	*3			交替制4週8休（週休2日対応）
5-1-5　橋梁塗装工	TDT701315	夜間_新橋・新橋継手部共通【材工共】	中塗り_ふっ素樹脂塗料_濃彩 時間的制約なし	m2	隠岐	1,021			交替制4週8休（週休2日対応）
5-1-5　橋梁塗装工	TDT701317	夜間_新橋・新橋継手部共通【材工共】	中塗り_ふっ素樹脂塗料_濃彩 時間的制約受ける	m2	本土	*3			交替制4週8休（週休2日対応）
5-1-5　橋梁塗装工	TDT701317	夜間_新橋・新橋継手部共通【材工共】	中塗り_ふっ素樹脂塗料_濃彩 時間的制約受ける	m2	隠岐	1,067			交替制4週8休（週休2日対応）
5-1-5　橋梁塗装工	TDT701319	夜間_新橋・新橋継手部共通【材工共】	中塗り_ふっ素樹脂塗料_濃彩 時間的制約著しく受ける	m2	本土	*3			交替制4週8休（週休2日対応）
5-1-5　橋梁塗装工	TDT701319	夜間_新橋・新橋継手部共通【材工共】	中塗り_ふっ素樹脂塗料_濃彩 時間的制約著しく受ける	m2	隠岐	1,128			交替制4週8休（週休2日対応）
5-1-5　橋梁塗装工	TDT701321	夜間_新橋・新橋継手部共通【材工共】	上塗り_長油性フタル酸樹脂塗料_赤系 時間的制約なし	m2	本土	*3			交替制4週8休（週休2日対応）
5-1-5　橋梁塗装工	TDT701321	夜間_新橋・新橋継手部共通【材工共】	上塗り_長油性フタル酸樹脂塗料_赤系 時間的制約なし	m2	隠岐	919			交替制4週8休（週休2日対応）
5-1-5　橋梁塗装工	TDT701323	夜間_新橋・新橋継手部共通【材工共】	上塗り_長油性フタル酸樹脂塗料_赤系 時間的制約受ける	m2	本土	*3			交替制4週8休（週休2日対応）
5-1-5　橋梁塗装工	TDT701323	夜間_新橋・新橋継手部共通【材工共】	上塗り_長油性フタル酸樹脂塗料_赤系 時間的制約受ける	m2	隠岐	964			交替制4週8休（週休2日対応）
5-1-5　橋梁塗装工	TDT701325	夜間_新橋・新橋継手部共通【材工共】	上塗り_長油性フタル酸樹脂塗料_赤系 時間的制約著しく受ける	m2	本土	*3			交替制4週8休（週休2日対応）
5-1-5　橋梁塗装工	TDT701325	夜間_新橋・新橋継手部共通【材工共】	上塗り_長油性フタル酸樹脂塗料_赤系 時間的制約著しく受ける	m2	隠岐	1,024			交替制4週8休（週休2日対応）
5-1-5　橋梁塗装工	TDT701327	夜間_新橋・新橋継手部共通【材工共】	上塗り_長油性フタル酸樹脂塗料_淡彩 時間的制約なし	m2	本土	*3			交替制4週8休（週休2日対応）
5-1-5　橋梁塗装工	TDT701327	夜間_新橋・新橋継手部共通【材工共】	上塗り_長油性フタル酸樹脂塗料_淡彩 時間的制約なし	m2	隠岐	830			交替制4週8休（週休2日対応）
5-1-5　橋梁塗装工	TDT701329	夜間_新橋・新橋継手部共通【材工共】	上塗り_長油性フタル酸樹脂塗料_淡彩 時間的制約受ける	m2	本土	*3			交替制4週8休（週休2日対応）
5-1-5　橋梁塗装工	TDT701329	夜間_新橋・新橋継手部共通【材工共】	上塗り_長油性フタル酸樹脂塗料_淡彩 時間的制約受ける	m2	隠岐	875			交替制4週8休（週休2日対応）
5-1-5　橋梁塗装工	TDT701331	夜間_新橋・新橋継手部共通【材工共】	上塗り_長油性フタル酸樹脂塗料_淡彩 時間的制約著しく受ける	m2	本土	*3			交替制4週8休（週休2日対応）
5-1-5　橋梁塗装工	TDT701331	夜間_新橋・新橋継手部共通【材工共】	上塗り_長油性フタル酸樹脂塗料_淡彩 時間的制約著しく受ける	m2	隠岐	935			交替制4週8休（週休2日対応）
5-1-5　橋梁塗装工	TDT701333	夜間_新橋・新橋継手部共通【材工共】	上塗り_長油性フタル酸樹脂塗料_濃彩 時間的制約なし	m2	本土	*3			交替制4週8休（週休2日対応）
5-1-5　橋梁塗装工	TDT701333	夜間_新橋・新橋継手部共通【材工共】	上塗り_長油性フタル酸樹脂塗料_濃彩 時間的制約なし	m2	隠岐	859			交替制4週8休（週休2日対応）
5-1-5　橋梁塗装工	TDT701335	夜間_新橋・新橋継手部共通【材工共】	上塗り_長油性フタル酸樹脂塗料_濃彩 時間的制約受ける	m2	本土	*3			交替制4週8休（週休2日対応）
5-1-5　橋梁塗装工	TDT701335	夜間_新橋・新橋継手部共通【材工共】	上塗り_長油性フタル酸樹脂塗料_濃彩 時間的制約受ける	m2	隠岐	904			交替制4週8休（週休2日対応）
5-1-5　橋梁塗装工	TDT701337	夜間_新橋・新橋継手部共通【材工共】	上塗り_長油性フタル酸樹脂塗料_濃彩 時間的制約著しく受ける	m2	本土	*3			交替制4週8休（週休2日対応）
5-1-5　橋梁塗装工	TDT701337	夜間_新橋・新橋継手部共通【材工共】	上塗り_長油性フタル酸樹脂塗料_濃彩 時間的制約著しく受ける	m2	隠岐	965			交替制4週8休（週休2日対応）
5-1-5　橋梁塗装工	TDT701339	夜間_新橋・新橋継手部共通【材工共】	上塗り_ふっ素樹脂塗料_赤系 時間的制約なし	m2	本土	*3			交替制4週8休（週休2日対応）
5-1-5　橋梁塗装工	TDT701339	夜間_新橋・新橋継手部共通【材工共】	上塗り_ふっ素樹脂塗料_赤系 時間的制約なし	m2	隠岐	2,004			交替制4週8休（週休2日対応）
5-1-5　橋梁塗装工	TDT701341	夜間_新橋・新橋継手部共通【材工共】	上塗り_ふっ素樹脂塗料_赤系 時間的制約受ける	m2	本土	*3			交替制4週8休（週休2日対応）
5-1-5　橋梁塗装工	TDT701341	夜間_新橋・新橋継手部共通【材工共】	上塗り_ふっ素樹脂塗料_赤系 時間的制約受ける	m2	隠岐	2,050			交替制4週8休（週休2日対応）

分類	単価CD	名称	規格	単位	地区名	単価値	留意事項	海上輸送費記載番号	摘要
5-1-5　橋梁塗装工	TDT701343	夜間_新橋・新橋継手部共通【材工共】	上塗り_ふっ素樹脂塗料_赤系 時間的制約著しく受ける	m2	本土	*3			交替制4週8休（週休2日対応）
5-1-5　橋梁塗装工	TDT701343	夜間_新橋・新橋継手部共通【材工共】	上塗り_ふっ素樹脂塗料_赤系 時間的制約著しく受ける	m2	隠岐	2,110			交替制4週8休（週休2日対応）
5-1-5　橋梁塗装工	TDT701345	夜間_新橋・新橋継手部共通【材工共】	上塗り_ふっ素樹脂塗料_淡彩 時間的制約なし	m2	本土	*3			交替制4週8休（週休2日対応）
5-1-5　橋梁塗装工	TDT701345	夜間_新橋・新橋継手部共通【材工共】	上塗り_ふっ素樹脂塗料_淡彩 時間的制約なし	m2	隠岐	1,373			交替制4週8休（週休2日対応）
5-1-5　橋梁塗装工	TDT701347	夜間_新橋・新橋継手部共通【材工共】	上塗り_ふっ素樹脂塗料_淡彩 時間的制約受ける	m2	本土	*3			交替制4週8休（週休2日対応）
5-1-5　橋梁塗装工	TDT701347	夜間_新橋・新橋継手部共通【材工共】	上塗り_ふっ素樹脂塗料_淡彩 時間的制約受ける	m2	隠岐	1,419			交替制4週8休（週休2日対応）
5-1-5　橋梁塗装工	TDT701349	夜間_新橋・新橋継手部共通【材工共】	上塗り_ふっ素樹脂塗料_淡彩 時間的制約著しく受ける	m2	本土	*3			交替制4週8休（週休2日対応）
5-1-5　橋梁塗装工	TDT701349	夜間_新橋・新橋継手部共通【材工共】	上塗り_ふっ素樹脂塗料_淡彩 時間的制約著しく受ける	m2	隠岐	1,479			交替制4週8休（週休2日対応）
5-1-5　橋梁塗装工	TDT701351	夜間_新橋・新橋継手部共通【材工共】	上塗り_ふっ素樹脂塗料_濃彩 時間的制約なし	m2	本土	*3			交替制4週8休（週休2日対応）
5-1-5　橋梁塗装工	TDT701351	夜間_新橋・新橋継手部共通【材工共】	上塗り_ふっ素樹脂塗料_濃彩 時間的制約なし	m2	隠岐	1,620			交替制4週8休（週休2日対応）
5-1-5　橋梁塗装工	TDT701353	夜間_新橋・新橋継手部共通【材工共】	上塗り_ふっ素樹脂塗料_濃彩 時間的制約受ける	m2	本土	*3			交替制4週8休（週休2日対応）
5-1-5　橋梁塗装工	TDT701353	夜間_新橋・新橋継手部共通【材工共】	上塗り_ふっ素樹脂塗料_濃彩 時間的制約受ける	m2	隠岐	1,665			交替制4週8休（週休2日対応）
5-1-5　橋梁塗装工	TDT701355	夜間_新橋・新橋継手部共通【材工共】	上塗り_ふっ素樹脂塗料_濃彩 時間的制約著しく受ける	m2	本土	*3			交替制4週8休（週休2日対応）
5-1-5　橋梁塗装工	TDT701355	夜間_新橋・新橋継手部共通【材工共】	上塗り_ふっ素樹脂塗料_濃彩 時間的制約著しく受ける	m2	隠岐	1,726			交替制4週8休（週休2日対応）
5-1-5　橋梁塗装工	TDT701357	夜間_塗替塗装【材工共】	清掃・水洗い 時間的制約なし	m2	本土	*3			交替制4週8休（週休2日対応）
5-1-5　橋梁塗装工	TDT701357	夜間_塗替塗装【材工共】	清掃・水洗い 時間的制約なし	m2	隠岐	196			交替制4週8休（週休2日対応）
5-1-5　橋梁塗装工	TDT701359	夜間_塗替塗装【材工共】	清掃・水洗い 時間的制約受ける	m2	本土	*3			交替制4週8休（週休2日対応）
5-1-5　橋梁塗装工	TDT701359	夜間_塗替塗装【材工共】	清掃・水洗い 時間的制約受ける	m2	隠岐	208			交替制4週8休（週休2日対応）
5-1-5　橋梁塗装工	TDT701361	夜間_塗替塗装【材工共】	清掃・水洗い 時間的制約著しく受ける	m2	本土	*3			交替制4週8休（週休2日対応）
5-1-5　橋梁塗装工	TDT701361	夜間_塗替塗装【材工共】	清掃・水洗い 時間的制約著しく受ける	m2	隠岐	224			交替制4週8休（週休2日対応）
5-1-5　橋梁塗装工	TDT701363	夜間_塗替塗装【材工共】	素地調整_1種ケレン 時間的制約なし	m2	本土	*3			交替制4週8休（週休2日対応）
5-1-5　橋梁塗装工	TDT701363	夜間_塗替塗装【材工共】	素地調整_1種ケレン 時間的制約なし	m2	隠岐	7,924			交替制4週8休（週休2日対応）
5-1-5　橋梁塗装工	TDT701365	夜間_塗替塗装【材工共】	素地調整_1種ケレン 時間的制約受ける	m2	本土	*3			交替制4週8休（週休2日対応）
5-1-5　橋梁塗装工	TDT701365	夜間_塗替塗装【材工共】	素地調整_1種ケレン 時間的制約受ける	m2	隠岐	8,217			交替制4週8休（週休2日対応）
5-1-5　橋梁塗装工	TDT701367	夜間_塗替塗装【材工共】	素地調整_1種ケレン 時間的制約著しく受ける	m2	本土	*3			交替制4週8休（週休2日対応）
5-1-5　橋梁塗装工	TDT701367	夜間_塗替塗装【材工共】	素地調整_1種ケレン 時間的制約著しく受ける	m2	隠岐	8,607			交替制4週8休（週休2日対応）
5-1-5　橋梁塗装工	TDT701369	夜間_塗替塗装【材工共】	素地調整_2種ケレン 時間的制約なし	m2	本土	*3			交替制4週8休（週休2日対応）
5-1-5　橋梁塗装工	TDT701369	夜間_塗替塗装【材工共】	素地調整_2種ケレン 時間的制約なし	m2	隠岐	3,737			交替制4週8休（週休2日対応）
5-1-5　橋梁塗装工	TDT701371	夜間_塗替塗装【材工共】	素地調整_2種ケレン 時間的制約受ける	m2	本土	*3			交替制4週8休（週休2日対応）
5-1-5　橋梁塗装工	TDT701371	夜間_塗替塗装【材工共】	素地調整_2種ケレン 時間的制約受ける	m2	隠岐	3,962			交替制4週8休（週休2日対応）
5-1-5　橋梁塗装工	TDT701373	夜間_塗替塗装【材工共】	素地調整_2種ケレン 時間的制約著しく受ける	m2	本土	*3			交替制4週8休（週休2日対応）
5-1-5　橋梁塗装工	TDT701373	夜間_塗替塗装【材工共】	素地調整_2種ケレン 時間的制約著しく受ける	m2	隠岐	4,261			交替制4週8休（週休2日対応）
5-1-5　橋梁塗装工	TDT701375	夜間_塗替塗装【材工共】	素地調整_3種ケレンA 時間的制約なし	m2	本土	*3			交替制4週8休（週休2日対応）
5-1-5　橋梁塗装工	TDT701375	夜間_塗替塗装【材工共】	素地調整_3種ケレンA 時間的制約なし	m2	隠岐	2,627			交替制4週8休（週休2日対応）
5-1-5　橋梁塗装工	TDT701377	夜間_塗替塗装【材工共】	素地調整_3種ケレンA 時間的制約受ける	m2	本土	*3			交替制4週8休（週休2日対応）
5-1-5　橋梁塗装工	TDT701377	夜間_塗替塗装【材工共】	素地調整_3種ケレンA 時間的制約受ける	m2	隠岐	2,785			交替制4週8休（週休2日対応）
5-1-5　橋梁塗装工	TDT701379	夜間_塗替塗装【材工共】	素地調整_3種ケレンA 時間的制約著しく受ける	m2	本土	*3			交替制4週8休（週休2日対応）
5-1-5　橋梁塗装工	TDT701379	夜間_塗替塗装【材工共】	素地調整_3種ケレンA 時間的制約著しく受ける	m2	隠岐	2,995			交替制4週8休（週休2日対応）
5-1-5　橋梁塗装工	TDT701381	夜間_塗替塗装【材工共】	素地調整_3種ケレンB 時間的制約なし	m2	本土	*3			交替制4週8休（週休2日対応）
5-1-5　橋梁塗装工	TDT701381	夜間_塗替塗装【材工共】	素地調整_3種ケレンB 時間的制約なし	m2	隠岐	1,490			交替制4週8休（週休2日対応）
5-1-5　橋梁塗装工	TDT701383	夜間_塗替塗装【材工共】	素地調整_3種ケレンB 時間的制約受ける	m2	本土	*3			交替制4週8休（週休2日対応）
5-1-5　橋梁塗装工	TDT701383	夜間_塗替塗装【材工共】	素地調整_3種ケレンB 時間的制約受ける	m2	隠岐	1,584			交替制4週8休（週休2日対応）
5-1-5　橋梁塗装工	TDT701385	夜間_塗替塗装【材工共】	素地調整_3種ケレンB 時間的制約著しく受ける	m2	本土	*3			交替制4週8休（週休2日対応）
5-1-5　橋梁塗装工	TDT701385	夜間_塗替塗装【材工共】	素地調整_3種ケレンB 時間的制約著しく受ける	m2	隠岐	1,704			交替制4週8休（週休2日対応）
5-1-5　橋梁塗装工	TDT701387	夜間_塗替塗装【材工共】	素地調整_3種ケレンC 時間的制約なし	m2	本土	*3			交替制4週8休（週休2日対応）
5-1-5　橋梁塗装工	TDT701387	夜間_塗替塗装【材工共】	素地調整_3種ケレンC 時間的制約なし	m2	隠岐	1,021			交替制4週8休（週休2日対応）

分類	単価CD	名称	規格	単位	地区名	単価値	留意事項	海上輸送費記載番号	摘要
5-1-5　橋梁塗装工	TDT701389	夜間_塗替塗装【材工共】	素地調整_3種ケレンC 時間的制約受ける	m2	本土	*3			交替制4週8休（週休2日対応）
5-1-5　橋梁塗装工	TDT701389	夜間_塗替塗装【材工共】	素地調整_3種ケレンC 時間的制約受ける	m2	隠岐	1,082			交替制4週8休（週休2日対応）
5-1-5　橋梁塗装工	TDT701391	夜間_塗替塗装【材工共】	素地調整_3種ケレンC 時間的制約著しく受ける	m2	本土	*3			交替制4週8休（週休2日対応）
5-1-5　橋梁塗装工	TDT701391	夜間_塗替塗装【材工共】	素地調整_3種ケレンC 時間的制約著しく受ける	m2	隠岐	1,163			交替制4週8休（週休2日対応）
5-1-5　橋梁塗装工	TDT701393	夜間_塗替塗装【材工共】	素地調整_4種ケレン 時間的制約なし	m2	本土	*3			交替制4週8休（週休2日対応）
5-1-5　橋梁塗装工	TDT701393	夜間_塗替塗装【材工共】	素地調整_4種ケレン 時間的制約なし	m2	隠岐	678			交替制4週8休（週休2日対応）
5-1-5　橋梁塗装工	TDT701395	夜間_塗替塗装【材工共】	素地調整_4種ケレン 時間的制約受ける	m2	本土	*3			交替制4週8休（週休2日対応）
5-1-5　橋梁塗装工	TDT701395	夜間_塗替塗装【材工共】	素地調整_4種ケレン 時間的制約受ける	m2	隠岐	719			交替制4週8休（週休2日対応）
5-1-5　橋梁塗装工	TDT701397	夜間_塗替塗装【材工共】	素地調整_4種ケレン 時間的制約著しく受ける	m2	本土	*3			交替制4週8休（週休2日対応）
5-1-5　橋梁塗装工	TDT701397	夜間_塗替塗装【材工共】	素地調整_4種ケレン 時間的制約著しく受ける	m2	隠岐	773			交替制4週8休（週休2日対応）
5-1-5　橋梁塗装工	TDT701399	夜間_塗替塗装【材工共】	素地調整_研削材及びケレンかす回収・積込 時間的制約なし	m2	本土	*3			交替制4週8休（週休2日対応）
5-1-5　橋梁塗装工	TDT701399	夜間_塗替塗装【材工共】	素地調整_研削材及びケレンかす回収・積込 時間的制約なし	m2	隠岐	4,566			交替制4週8休（週休2日対応）
5-1-5　橋梁塗装工	TDT701401	夜間_塗替塗装【材工共】	素地調整_研削材及びケレンかす回収・積込 時間的制約受ける	m2	本土	*3			交替制4週8休（週休2日対応）
5-1-5　橋梁塗装工	TDT701401	夜間_塗替塗装【材工共】	素地調整_研削材及びケレンかす回収・積込 時間的制約受ける	m2	隠岐	4,814			交替制4週8休（週休2日対応）
5-1-5　橋梁塗装工	TDT701403	夜間_塗替塗装【材工共】	素地調整_研削材及びケレンかす回収・積込 時間的制約著しく受ける	m2	本土	*3			交替制4週8休（週休2日対応）
5-1-5　橋梁塗装工	TDT701403	夜間_塗替塗装【材工共】	素地調整_研削材及びケレンかす回収・積込 時間的制約著しく受ける	m2	隠岐	5,147			交替制4週8休（週休2日対応）
5-1-5　橋梁塗装工	TDT701405	夜間_塗替塗装【材工共】	下塗り_弱溶剤形変性エポキシ樹脂塗料(1層) はけ・ローラー, 時間的制約なし	m2	本土	*3			交替制4週8休（週休2日対応）
5-1-5　橋梁塗装工	TDT701405	夜間_塗替塗装【材工共】	下塗り_弱溶剤形変性エポキシ樹脂塗料(1層) はけ・ローラー, 時間的制約なし	m2	隠岐	1,022			交替制4週8休（週休2日対応）
5-1-5　橋梁塗装工	TDT701407	夜間_塗替塗装【材工共】	下塗り_弱溶剤形変性エポキシ樹脂塗料(1層) はけ・ローラー, 時間的制約受ける	m2	本土	*3			交替制4週8休（週休2日対応）
5-1-5　橋梁塗装工	TDT701407	夜間_塗替塗装【材工共】	下塗り_弱溶剤形変性エポキシ樹脂塗料(1層) はけ・ローラー, 時間的制約受ける	m2	隠岐	1,068			交替制4週8休（週休2日対応）
5-1-5　橋梁塗装工	TDT701409	夜間_塗替塗装【材工共】	下塗り_弱溶剤形変性エポキシ樹脂塗料(1層) はけ・ローラー, 時間的制約著しく受ける	m2	本土	*3			交替制4週8休（週休2日対応）
5-1-5　橋梁塗装工	TDT701409	夜間_塗替塗装【材工共】	下塗り_弱溶剤形変性エポキシ樹脂塗料(1層) はけ・ローラー, 時間的制約著しく受ける	m2	隠岐	1,129			交替制4週8休（週休2日対応）
5-1-5　橋梁塗装工	TDT701411	夜間_塗替塗装【材工共】	下塗り_弱溶剤形変性エポキシ樹脂塗料(2層) はけ・ローラー, 時間的制約なし	m2	本土	*3			交替制4週8休（週休2日対応）
5-1-5　橋梁塗装工	TDT701411	夜間_塗替塗装【材工共】	下塗り_弱溶剤形変性エポキシ樹脂塗料(2層) はけ・ローラー, 時間的制約なし	m2	隠岐	2,047			交替制4週8休（週休2日対応）
5-1-5　橋梁塗装工	TDT701413	夜間_塗替塗装【材工共】	下塗り_弱溶剤形変性エポキシ樹脂塗料(2層) はけ・ローラー, 時間的制約受ける	m2	本土	*3			交替制4週8休（週休2日対応）
5-1-5　橋梁塗装工	TDT701413	夜間_塗替塗装【材工共】	下塗り_弱溶剤形変性エポキシ樹脂塗料(2層) はけ・ローラー, 時間的制約受ける	m2	隠岐	2,138			交替制4週8休（週休2日対応）
5-1-5　橋梁塗装工	TDT701415	夜間_塗替塗装【材工共】	下塗り_弱溶剤形変性エポキシ樹脂塗料(2層) はけ・ローラー, 時間的制約著しく受ける	m2	本土	*3			交替制4週8休（週休2日対応）
5-1-5　橋梁塗装工	TDT701415	夜間_塗替塗装【材工共】	下塗り_弱溶剤形変性エポキシ樹脂塗料(2層) はけ・ローラー, 時間的制約著しく受ける	m2	隠岐	2,259			交替制4週8休（週休2日対応）
5-1-5　橋梁塗装工	TDT701417	夜間_塗替塗装【材工共】	下塗り_弱溶剤形変性エポキシ樹脂塗料(2層) スプレー, 時間的制約なし	m2	本土	*3			交替制4週8休（週休2日対応）
5-1-5　橋梁塗装工	TDT701417	夜間_塗替塗装【材工共】	下塗り_弱溶剤形変性エポキシ樹脂塗料(2層) スプレー, 時間的制約なし	m2	隠岐	1,674			交替制4週8休（週休2日対応）
5-1-5　橋梁塗装工	TDT701419	夜間_塗替塗装【材工共】	下塗り_弱溶剤形変性エポキシ樹脂塗料(2層) スプレー, 時間的制約受ける	m2	本土	*3			交替制4週8休（週休2日対応）
5-1-5　橋梁塗装工	TDT701419	夜間_塗替塗装【材工共】	下塗り_弱溶剤形変性エポキシ樹脂塗料(2層) スプレー, 時間的制約受ける	m2	隠岐	1,736			交替制4週8休（週休2日対応）
5-1-5　橋梁塗装工	TDT701421	夜間_塗替塗装【材工共】	下塗り_弱溶剤形変性エポキシ樹脂塗料(2層) スプレー, 時間的制約著しく受ける	m2	本土	*3			交替制4週8休（週休2日対応）
5-1-5　橋梁塗装工	TDT701421	夜間_塗替塗装【材工共】	下塗り_弱溶剤形変性エポキシ樹脂塗料(2層) スプレー, 時間的制約著しく受ける	m2	隠岐	1,819			交替制4週8休（週休2日対応）
5-1-5　橋梁塗装工	TDT701423	夜間_塗替塗装【材工共】	下塗り_鉛・クロムフリーさび止め(2層) はけ・ローラー, 時間的制約なし	m2	本土	*3			交替制4週8休（週休2日対応）
5-1-5　橋梁塗装工	TDT701423	夜間_塗替塗装【材工共】	下塗り_鉛・クロムフリーさび止め(2層) はけ・ローラー, 時間的制約なし	m2	隠岐	1,684			交替制4週8休（週休2日対応）
5-1-5　橋梁塗装工	TDT701425	夜間_塗替塗装【材工共】	下塗り_鉛・クロムフリーさび止め(2層) はけ・ローラー, 時間的制約受ける	m2	本土	*3			交替制4週8休（週休2日対応）
5-1-5　橋梁塗装工	TDT701425	夜間_塗替塗装【材工共】	下塗り_鉛・クロムフリーさび止め(2層) はけ・ローラー, 時間的制約受ける	m2	隠岐	1,774			交替制4週8休（週休2日対応）
5-1-5　橋梁塗装工	TDT701427	夜間_塗替塗装【材工共】	下塗り_鉛・クロムフリーさび止め(2層) はけ・ローラー, 時間的制約著しく受ける	m2	本土	*3			交替制4週8休（週休2日対応）
5-1-5　橋梁塗装工	TDT701427	夜間_塗替塗装【材工共】	下塗り_鉛・クロムフリーさび止め(2層) はけ・ローラー, 時間的制約著しく受ける	m2	隠岐	1,895			交替制4週8休（週休2日対応）
5-1-5　橋梁塗装工	TDT701429	夜間_塗替塗装【材工共】	下塗り_有機ジングリッチペイント(1層) はけ・ローラー, 時間的制約なし	m2	本土	*3			交替制4週8休（週休2日対応）
5-1-5　橋梁塗装工	TDT701429	夜間_塗替塗装【材工共】	下塗り_有機ジングリッチペイント(1層) はけ・ローラー, 時間的制約なし	m2	隠岐	1,090			交替制4週8休（週休2日対応）
5-1-5　橋梁塗装工	TDT701431	夜間_塗替塗装【材工共】	下塗り_有機ジングリッチペイント(1層) はけ・ローラー, 時間的制約受ける	m2	本土	*3			交替制4週8休（週休2日対応）
5-1-5　橋梁塗装工	TDT701431	夜間_塗替塗装【材工共】	下塗り_有機ジングリッチペイント(1層) はけ・ローラー, 時間的制約受ける	m2	隠岐	1,135			交替制4週8休（週休2日対応）
5-1-5　橋梁塗装工	TDT701433	夜間_塗替塗装【材工共】	下塗り_有機ジングリッチペイント(1層) はけ・ローラー, 時間的制約著しく受ける	m2	本土	*3			交替制4週8休（週休2日対応）
5-1-5　橋梁塗装工	TDT701433	夜間_塗替塗装【材工共】	下塗り_有機ジングリッチペイント(1層) はけ・ローラー, 時間的制約著しく受ける	m2	隠岐	1,195			交替制4週8休（週休2日対応）

分類	単価CD	名称	規格	単位	地区名	単価値	留意事項	海上輸送費記載番号	摘要
5-1-5　橋梁塗装工	TDT701435	夜間_塗替塗装【材工共】	下塗り_有機ジングリッチペイント(2回/層) はけ・ローラー, 時間的制約なし	m2	本土	*3			交替制4週8休（週休2日対応）
5-1-5　橋梁塗装工	TDT701435	夜間_塗替塗装【材工共】	下塗り_有機ジングリッチペイント(2回/層) はけ・ローラー, 時間的制約なし	m2	隠岐	2,432			交替制4週8休（週休2日対応）
5-1-5　橋梁塗装工	TDT701437	夜間_塗替塗装【材工共】	下塗り_有機ジングリッチペイント(2回/層) はけ・ローラー, 時間的制約受ける	m2	本土	*3			交替制4週8休（週休2日対応）
5-1-5　橋梁塗装工	TDT701437	夜間_塗替塗装【材工共】	下塗り_有機ジングリッチペイント(2回/層) はけ・ローラー, 時間的制約受ける	m2	隠岐	2,528			交替制4週8休（週休2日対応）
5-1-5　橋梁塗装工	TDT701439	夜間_塗替塗装【材工共】	下塗り_有機ジングリッチペイント(2回/層) はけ・ローラー, 時間的制約著しく受ける	m2	本土	*3			交替制4週8休（週休2日対応）
5-1-5　橋梁塗装工	TDT701439	夜間_塗替塗装【材工共】	下塗り_有機ジングリッチペイント(2回/層) はけ・ローラー, 時間的制約著しく受ける	m2	隠岐	2,655			交替制4週8休（週休2日対応）
5-1-5　橋梁塗装工	TDT701441	夜間_塗替塗装【材工共】	下塗り_有機ジングリッチペイント(1層) スプレー, 時間的制約なし	m2	本土	*3			交替制4週8休（週休2日対応）
5-1-5　橋梁塗装工	TDT701441	夜間_塗替塗装【材工共】	下塗り_有機ジングリッチペイント(1層) スプレー, 時間的制約なし	m2	隠岐	1,487			交替制4週8休（週休2日対応）
5-1-5　橋梁塗装工	TDT701443	夜間_塗替塗装【材工共】	下塗り_有機ジングリッチペイント(1層) スプレー, 時間的制約受ける	m2	本土	*3			交替制4週8休（週休2日対応）
5-1-5　橋梁塗装工	TDT701443	夜間_塗替塗装【材工共】	下塗り_有機ジングリッチペイント(1層) スプレー, 時間的制約受ける	m2	隠岐	1,526			交替制4週8休（週休2日対応）
5-1-5　橋梁塗装工	TDT701445	夜間_塗替塗装【材工共】	下塗り_有機ジングリッチペイント(1層) スプレー, 時間的制約著しく受ける	m2	本土	*3			交替制4週8休（週休2日対応）
5-1-5　橋梁塗装工	TDT701445	夜間_塗替塗装【材工共】	下塗り_有機ジングリッチペイント(1層) スプレー, 時間的制約著しく受ける	m2	隠岐	1,578			交替制4週8休（週休2日対応）
5-1-5　橋梁塗装工	TDT701447	夜間_塗替塗装【材工共】	下塗り_無溶剤形変性エポキシ樹脂塗料(2層) はけ・ローラー, 時間的制約なし	m2	本土	*3			交替制4週8休（週休2日対応）
5-1-5　橋梁塗装工	TDT701447	夜間_塗替塗装【材工共】	下塗り_無溶剤形変性エポキシ樹脂塗料(2層) はけ・ローラー, 時間的制約なし	m2	隠岐	3,434			交替制4週8休（週休2日対応）
5-1-5　橋梁塗装工	TDT701449	夜間_塗替塗装【材工共】	下塗り_無溶剤形変性エポキシ樹脂塗料(2層) はけ・ローラー, 時間的制約受ける	m2	本土	*3			交替制4週8休（週休2日対応）
5-1-5　橋梁塗装工	TDT701449	夜間_塗替塗装【材工共】	下塗り_無溶剤形変性エポキシ樹脂塗料(2層) はけ・ローラー, 時間的制約受ける	m2	隠岐	3,529			交替制4週8休（週休2日対応）
5-1-5　橋梁塗装工	TDT701451	夜間_塗替塗装【材工共】	下塗り_無溶剤形変性エポキシ樹脂塗料(2層) はけ・ローラー, 時間的制約著しく受ける	m2	本土	*3			交替制4週8休（週休2日対応）
5-1-5　橋梁塗装工	TDT701451	夜間_塗替塗装【材工共】	下塗り_無溶剤形変性エポキシ樹脂塗料(2層) はけ・ローラー, 時間的制約著しく受ける	m2	隠岐	3,657			交替制4週8休（週休2日対応）
5-1-5　橋梁塗装工	TDT701453	夜間_塗替塗装【材工共】	中塗り_長油性フタル酸樹脂塗料_赤系 はけ・ローラー, 時間的制約なし	m2	本土	*3			交替制4週8休（週休2日対応）
5-1-5　橋梁塗装工	TDT701453	夜間_塗替塗装【材工共】	中塗り_長油性フタル酸樹脂塗料_赤系 はけ・ローラー, 時間的制約なし	m2	隠岐	866			交替制4週8休（週休2日対応）
5-1-5　橋梁塗装工	TDT701455	夜間_塗替塗装【材工共】	中塗り_長油性フタル酸樹脂塗料_赤系 はけ・ローラー, 時間的制約受ける	m2	本土	*3			交替制4週8休（週休2日対応）
5-1-5　橋梁塗装工	TDT701455	夜間_塗替塗装【材工共】	中塗り_長油性フタル酸樹脂塗料_赤系 はけ・ローラー, 時間的制約受ける	m2	隠岐	911			交替制4週8休（週休2日対応）
5-1-5　橋梁塗装工	TDT701457	夜間_塗替塗装【材工共】	中塗り_長油性フタル酸樹脂塗料_赤系 はけ・ローラー, 時間的制約著しく受ける	m2	本土	*3			交替制4週8休（週休2日対応）
5-1-5　橋梁塗装工	TDT701457	夜間_塗替塗装【材工共】	中塗り_長油性フタル酸樹脂塗料_赤系 はけ・ローラー, 時間的制約著しく受ける	m2	隠岐	972			交替制4週8休（週休2日対応）
5-1-5　橋梁塗装工	TDT701459	夜間_塗替塗装【材工共】	中塗り_長油性フタル酸樹脂塗料_淡彩 はけ・ローラー, 時間的制約なし	m2	本土	*3			交替制4週8休（週休2日対応）
5-1-5　橋梁塗装工	TDT701459	夜間_塗替塗装【材工共】	中塗り_長油性フタル酸樹脂塗料_淡彩 はけ・ローラー, 時間的制約なし	m2	隠岐	829			交替制4週8休（週休2日対応）
5-1-5　橋梁塗装工	TDT701461	夜間_塗替塗装【材工共】	中塗り_長油性フタル酸樹脂塗料_淡彩 はけ・ローラー, 時間的制約受ける	m2	本土	*3			交替制4週8休（週休2日対応）
5-1-5　橋梁塗装工	TDT701461	夜間_塗替塗装【材工共】	中塗り_長油性フタル酸樹脂塗料_淡彩 はけ・ローラー, 時間的制約受ける	m2	隠岐	875			交替制4週8休（週休2日対応）
5-1-5　橋梁塗装工	TDT701463	夜間_塗替塗装【材工共】	中塗り_長油性フタル酸樹脂塗料_淡彩 はけ・ローラー, 時間的制約著しく受ける	m2	本土	*3			交替制4週8休（週休2日対応）
5-1-5　橋梁塗装工	TDT701463	夜間_塗替塗装【材工共】	中塗り_長油性フタル酸樹脂塗料_淡彩 はけ・ローラー, 時間的制約著しく受ける	m2	隠岐	935			交替制4週8休（週休2日対応）
5-1-5　橋梁塗装工	TDT701465	夜間_塗替塗装【材工共】	中塗り_長油性フタル酸樹脂塗料_濃彩 はけ・ローラー, 時間的制約なし	m2	本土	*3			交替制4週8休（週休2日対応）
5-1-5　橋梁塗装工	TDT701465	夜間_塗替塗装【材工共】	中塗り_長油性フタル酸樹脂塗料_濃彩 はけ・ローラー, 時間的制約なし	m2	隠岐	851			交替制4週8休（週休2日対応）
5-1-5　橋梁塗装工	TDT701467	夜間_塗替塗装【材工共】	中塗り_長油性フタル酸樹脂塗料_濃彩 はけ・ローラー, 時間的制約受ける	m2	本土	*3			交替制4週8休（週休2日対応）
5-1-5　橋梁塗装工	TDT701467	夜間_塗替塗装【材工共】	中塗り_長油性フタル酸樹脂塗料_濃彩 はけ・ローラー, 時間的制約受ける	m2	隠岐	896			交替制4週8休（週休2日対応）
5-1-5　橋梁塗装工	TDT701469	夜間_塗替塗装【材工共】	中塗り_長油性フタル酸樹脂塗料_濃彩 はけ・ローラー, 時間的制約著しく受ける	m2	本土	*3			交替制4週8休（週休2日対応）
5-1-5　橋梁塗装工	TDT701469	夜間_塗替塗装【材工共】	中塗り_長油性フタル酸樹脂塗料_濃彩 はけ・ローラー, 時間的制約著しく受ける	m2	隠岐	956			交替制4週8休（週休2日対応）
5-1-5　橋梁塗装工	TDT701471	夜間_塗替塗装【材工共】	中塗り_弱溶剤形ふっ素樹脂塗料_赤系 はけ・ローラー, 時間的制約なし	m2	本土	*3			交替制4週8休（週休2日対応）
5-1-5　橋梁塗装工	TDT701471	夜間_塗替塗装【材工共】	中塗り_弱溶剤形ふっ素樹脂塗料_赤系 はけ・ローラー, 時間的制約なし	m2	隠岐	1,094			交替制4週8休（週休2日対応）
5-1-5　橋梁塗装工	TDT701473	夜間_塗替塗装【材工共】	中塗り_弱溶剤形ふっ素樹脂塗料_赤系 はけ・ローラー, 時間的制約受ける	m2	本土	*3			交替制4週8休（週休2日対応）
5-1-5　橋梁塗装工	TDT701473	夜間_塗替塗装【材工共】	中塗り_弱溶剤形ふっ素樹脂塗料_赤系 はけ・ローラー, 時間的制約受ける	m2	隠岐	1,139			交替制4週8休（週休2日対応）
5-1-5　橋梁塗装工	TDT701475	夜間_塗替塗装【材工共】	中塗り_弱溶剤形ふっ素樹脂塗料_赤系 はけ・ローラー, 時間的制約著しく受ける	m2	本土	*3			交替制4週8休（週休2日対応）
5-1-5　橋梁塗装工	TDT701475	夜間_塗替塗装【材工共】	中塗り_弱溶剤形ふっ素樹脂塗料_赤系 はけ・ローラー, 時間的制約著しく受ける	m2	隠岐	1,200			交替制4週8休（週休2日対応）
5-1-5　橋梁塗装工	TDT701477	夜間_塗替塗装【材工共】	中塗り_弱溶剤形ふっ素樹脂塗料_赤系 スプレー, 時間的制約なし	m2	本土	*3			交替制4週8休（週休2日対応）
5-1-5　橋梁塗装工	TDT701477	夜間_塗替塗装【材工共】	中塗り_弱溶剤形ふっ素樹脂塗料_赤系 スプレー, 時間的制約なし	m2	隠岐	924			交替制4週8休（週休2日対応）
5-1-5　橋梁塗装工	TDT701479	夜間_塗替塗装【材工共】	中塗り_弱溶剤形ふっ素樹脂塗料_赤系 スプレー, 時間的制約受ける	m2	本土	*3			交替制4週8休（週休2日対応）
5-1-5　橋梁塗装工	TDT701479	夜間_塗替塗装【材工共】	中塗り_弱溶剤形ふっ素樹脂塗料_赤系 スプレー, 時間的制約受ける	m2	隠岐	955			交替制4週8休（週休2日対応）

分類	単価CD	名称	規格	単位	地区名	単価値	留意事項	海上輸送費記載番号	摘要
5-1-5　橋梁塗装工	TDT701481	夜間_塗替塗装【材工共】	中塗り_弱溶剤形ふっ素樹脂塗料_赤系 スプレー,時間的制約著しく受ける	m2	本土	*3			交替制4週8休（週休2日対応）
5-1-5　橋梁塗装工	TDT701481	夜間_塗替塗装【材工共】	中塗り_弱溶剤形ふっ素樹脂塗料_赤系 スプレー,時間的制約著しく受ける	m2	隠岐	996			交替制4週8休（週休2日対応）
5-1-5　橋梁塗装工	TDT701483	夜間_塗替塗装【材工共】	中塗り_弱溶剤形ふっ素樹脂塗料_淡彩 はけ・ローラー,時間的制約なし	m2	本土	*3			交替制4週8休（週休2日対応）
5-1-5　橋梁塗装工	TDT701483	夜間_塗替塗装【材工共】	中塗り_弱溶剤形ふっ素樹脂塗料_淡彩 はけ・ローラー,時間的制約なし	m2	隠岐	983			交替制4週8休（週休2日対応）
5-1-5　橋梁塗装工	TDT701485	夜間_塗替塗装【材工共】	中塗り_弱溶剤形ふっ素樹脂塗料_淡彩 はけ・ローラー,時間的制約受ける	m2	本土	*3			交替制4週8休（週休2日対応）
5-1-5　橋梁塗装工	TDT701485	夜間_塗替塗装【材工共】	中塗り_弱溶剤形ふっ素樹脂塗料_淡彩 はけ・ローラー,時間的制約受ける	m2	隠岐	1,029			交替制4週8休（週休2日対応）
5-1-5　橋梁塗装工	TDT701487	夜間_塗替塗装【材工共】	中塗り_弱溶剤形ふっ素樹脂塗料_淡彩 はけ・ローラー,時間的制約著しく受ける	m2	本土	*3			交替制4週8休（週休2日対応）
5-1-5　橋梁塗装工	TDT701487	夜間_塗替塗装【材工共】	中塗り_弱溶剤形ふっ素樹脂塗料_淡彩 はけ・ローラー,時間的制約著しく受ける	m2	隠岐	1,089			交替制4週8休（週休2日対応）
5-1-5　橋梁塗装工	TDT701489	夜間_塗替塗装【材工共】	中塗り_弱溶剤形ふっ素樹脂塗料_淡彩 スプレー,時間的制約なし	m2	本土	*3			交替制4週8休（週休2日対応）
5-1-5　橋梁塗装工	TDT701489	夜間_塗替塗装【材工共】	中塗り_弱溶剤形ふっ素樹脂塗料_淡彩 スプレー,時間的制約なし	m2	隠岐	792			交替制4週8休（週休2日対応）
5-1-5　橋梁塗装工	TDT701491	夜間_塗替塗装【材工共】	中塗り_弱溶剤形ふっ素樹脂塗料_淡彩 スプレー,時間的制約受ける	m2	本土	*3			交替制4週8休（週休2日対応）
5-1-5　橋梁塗装工	TDT701491	夜間_塗替塗装【材工共】	中塗り_弱溶剤形ふっ素樹脂塗料_淡彩 スプレー,時間的制約受ける	m2	隠岐	823			交替制4週8休（週休2日対応）
5-1-5　橋梁塗装工	TDT701493	夜間_塗替塗装【材工共】	中塗り_弱溶剤形ふっ素樹脂塗料_淡彩 スプレー,時間的制約著しく受ける	m2	本土	*3			交替制4週8休（週休2日対応）
5-1-5　橋梁塗装工	TDT701493	夜間_塗替塗装【材工共】	中塗り_弱溶剤形ふっ素樹脂塗料_淡彩 スプレー,時間的制約著しく受ける	m2	隠岐	865			交替制4週8休（週休2日対応）
5-1-5　橋梁塗装工	TDT701495	夜間_塗替塗装【材工共】	中塗り_弱溶剤形ふっ素樹脂塗料_濃彩 はけ・ローラー,時間的制約なし	m2	本土	*3			交替制4週8休（週休2日対応）
5-1-5　橋梁塗装工	TDT701495	夜間_塗替塗装【材工共】	中塗り_弱溶剤形ふっ素樹脂塗料_濃彩 はけ・ローラー,時間的制約なし	m2	隠岐	1,033			交替制4週8休（週休2日対応）
5-1-5　橋梁塗装工	TDT701497	夜間_塗替塗装【材工共】	中塗り_弱溶剤形ふっ素樹脂塗料_濃彩 はけ・ローラー,時間的制約受ける	m2	本土	*3			交替制4週8休（週休2日対応）
5-1-5　橋梁塗装工	TDT701497	夜間_塗替塗装【材工共】	中塗り_弱溶剤形ふっ素樹脂塗料_濃彩 はけ・ローラー,時間的制約受ける	m2	隠岐	1,078			交替制4週8休（週休2日対応）
5-1-5　橋梁塗装工	TDT701499	夜間_塗替塗装【材工共】	中塗り_弱溶剤形ふっ素樹脂塗料_濃彩 はけ・ローラー,時間的制約著しく受ける	m2	本土	*3			交替制4週8休（週休2日対応）
5-1-5　橋梁塗装工	TDT701499	夜間_塗替塗装【材工共】	中塗り_弱溶剤形ふっ素樹脂塗料_濃彩 はけ・ローラー,時間的制約著しく受ける	m2	隠岐	1,140			交替制4週8休（週休2日対応）
5-1-5　橋梁塗装工	TDT701501	夜間_塗替塗装【材工共】	中塗り_弱溶剤形ふっ素樹脂塗料_濃彩 スプレー,時間的制約なし	m2	本土	*3			交替制4週8休（週休2日対応）
5-1-5　橋梁塗装工	TDT701501	夜間_塗替塗装【材工共】	中塗り_弱溶剤形ふっ素樹脂塗料_濃彩 スプレー,時間的制約なし	m2	隠岐	852			交替制4週8休（週休2日対応）
5-1-5　橋梁塗装工	TDT701503	夜間_塗替塗装【材工共】	中塗り_弱溶剤形ふっ素樹脂塗料_濃彩 スプレー,時間的制約受ける	m2	本土	*3			交替制4週8休（週休2日対応）
5-1-5　橋梁塗装工	TDT701503	夜間_塗替塗装【材工共】	中塗り_弱溶剤形ふっ素樹脂塗料_濃彩 スプレー,時間的制約受ける	m2	隠岐	883			交替制4週8休（週休2日対応）
5-1-5　橋梁塗装工	TDT701505	夜間_塗替塗装【材工共】	中塗り_弱溶剤形ふっ素樹脂塗料_濃彩 スプレー,時間的制約著しく受ける	m2	本土	*3			交替制4週8休（週休2日対応）
5-1-5　橋梁塗装工	TDT701505	夜間_塗替塗装【材工共】	中塗り_弱溶剤形ふっ素樹脂塗料_濃彩 スプレー,時間的制約著しく受ける	m2	隠岐	924			交替制4週8休（週休2日対応）
5-1-5　橋梁塗装工	TDT701507	夜間_塗替塗装【材工共】	上塗り_長油性フタル酸樹脂塗料_赤系 はけ・ローラー,時間的制約なし	m2	本土	*3			交替制4週8休（週休2日対応）
5-1-5　橋梁塗装工	TDT701507	夜間_塗替塗装【材工共】	上塗り_長油性フタル酸樹脂塗料_赤系 はけ・ローラー,時間的制約なし	m2	隠岐	919			交替制4週8休（週休2日対応）
5-1-5　橋梁塗装工	TDT701509	夜間_塗替塗装【材工共】	上塗り_長油性フタル酸樹脂塗料_赤系 はけ・ローラー,時間的制約受ける	m2	本土	*3			交替制4週8休（週休2日対応）
5-1-5　橋梁塗装工	TDT701509	夜間_塗替塗装【材工共】	上塗り_長油性フタル酸樹脂塗料_赤系 はけ・ローラー,時間的制約受ける	m2	隠岐	964			交替制4週8休（週休2日対応）
5-1-5　橋梁塗装工	TDT701511	夜間_塗替塗装【材工共】	上塗り_長油性フタル酸樹脂塗料_赤系 はけ・ローラー,時間的制約著しく受ける	m2	本土	*3			交替制4週8休（週休2日対応）
5-1-5　橋梁塗装工	TDT701511	夜間_塗替塗装【材工共】	上塗り_長油性フタル酸樹脂塗料_赤系 はけ・ローラー,時間的制約著しく受ける	m2	隠岐	1,024			交替制4週8休（週休2日対応）
5-1-5　橋梁塗装工	TDT701513	夜間_塗替塗装【材工共】	上塗り_長油性フタル酸樹脂塗料_淡彩 はけ・ローラー,時間的制約なし	m2	本土	*3			交替制4週8休（週休2日対応）
5-1-5　橋梁塗装工	TDT701513	夜間_塗替塗装【材工共】	上塗り_長油性フタル酸樹脂塗料_淡彩 はけ・ローラー,時間的制約なし	m2	隠岐	830			交替制4週8休（週休2日対応）
5-1-5　橋梁塗装工	TDT701515	夜間_塗替塗装【材工共】	上塗り_長油性フタル酸樹脂塗料_淡彩 はけ・ローラー,時間的制約受ける	m2	本土	*3			交替制4週8休（週休2日対応）
5-1-5　橋梁塗装工	TDT701515	夜間_塗替塗装【材工共】	上塗り_長油性フタル酸樹脂塗料_淡彩 はけ・ローラー,時間的制約受ける	m2	隠岐	875			交替制4週8休（週休2日対応）
5-1-5　橋梁塗装工	TDT701517	夜間_塗替塗装【材工共】	上塗り_長油性フタル酸樹脂塗料_淡彩 はけ・ローラー,時間的制約著しく受ける	m2	本土	*3			交替制4週8休（週休2日対応）
5-1-5　橋梁塗装工	TDT701517	夜間_塗替塗装【材工共】	上塗り_長油性フタル酸樹脂塗料_淡彩 はけ・ローラー,時間的制約著しく受ける	m2	隠岐	935			交替制4週8休（週休2日対応）
5-1-5　橋梁塗装工	TDT701519	夜間_塗替塗装【材工共】	上塗り_長油性フタル酸樹脂塗料_濃彩 はけ・ローラー,時間的制約なし	m2	本土	*3			交替制4週8休（週休2日対応）
5-1-5　橋梁塗装工	TDT701519	夜間_塗替塗装【材工共】	上塗り_長油性フタル酸樹脂塗料_濃彩 はけ・ローラー,時間的制約なし	m2	隠岐	859			交替制4週8休（週休2日対応）
5-1-5　橋梁塗装工	TDT701521	夜間_塗替塗装【材工共】	上塗り_長油性フタル酸樹脂塗料_濃彩 はけ・ローラー,時間的制約受ける	m2	本土	*3			交替制4週8休（週休2日対応）
5-1-5　橋梁塗装工	TDT701521	夜間_塗替塗装【材工共】	上塗り_長油性フタル酸樹脂塗料_濃彩 はけ・ローラー,時間的制約受ける	m2	隠岐	904			交替制4週8休（週休2日対応）
5-1-5　橋梁塗装工	TDT701523	夜間_塗替塗装【材工共】	上塗り_長油性フタル酸樹脂塗料_濃彩 はけ・ローラー,時間的制約著しく受ける	m2	本土	*3			交替制4週8休（週休2日対応）
5-1-5　橋梁塗装工	TDT701523	夜間_塗替塗装【材工共】	上塗り_長油性フタル酸樹脂塗料_濃彩 はけ・ローラー,時間的制約著しく受ける	m2	隠岐	965			交替制4週8休（週休2日対応）
5-1-5　橋梁塗装工	TDT701525	夜間_塗替塗装【材工共】	上塗り_弱溶剤形ふっ素樹脂塗料_赤系 はけ・ローラー,時間的制約なし	m2	本土	*3			交替制4週8休（週休2日対応）
5-1-5　橋梁塗装工	TDT701525	夜間_塗替塗装【材工共】	上塗り_弱溶剤形ふっ素樹脂塗料_赤系 はけ・ローラー,時間的制約なし	m2	隠岐	1,937			交替制4週8休（週休2日対応）

分類	単価CD	名称	規格	単位	地区名	単価値	留意事項	海上輸送費記載番号	摘要
5-1-5　橋梁塗装工	TDT701527	夜間_塗替塗装【材工共】	上塗り_弱溶剤形ふっ素樹脂塗料_赤系 はけ・ローラー,時間的制約受ける	m2	本土	*3			交替制4週8休（週休2日対応）
5-1-5　橋梁塗装工	TDT701527	夜間_塗替塗装【材工共】	上塗り_弱溶剤形ふっ素樹脂塗料_赤系 はけ・ローラー,時間的制約受ける	m2	隠岐	1,982			交替制4週8休（週休2日対応）
5-1-5　橋梁塗装工	TDT701529	夜間_塗替塗装【材工共】	上塗り_弱溶剤形ふっ素樹脂塗料_赤系 はけ・ローラー,時間的制約著しく受ける	m2	本土	*3			交替制4週8休（週休2日対応）
5-1-5　橋梁塗装工	TDT701529	夜間_塗替塗装【材工共】	上塗り_弱溶剤形ふっ素樹脂塗料_赤系 はけ・ローラー,時間的制約著しく受ける	m2	隠岐	2,043			交替制4週8休（週休2日対応）
5-1-5　橋梁塗装工	TDT701531	夜間_塗替塗装【材工共】	上塗り_弱溶剤形ふっ素樹脂塗料_赤系 スプレー,時間的制約なし	m2	本土	*3			交替制4週8休（週休2日対応）
5-1-5　橋梁塗装工	TDT701531	夜間_塗替塗装【材工共】	上塗り_弱溶剤形ふっ素樹脂塗料_赤系 スプレー,時間的制約なし	m2	隠岐	1,873			交替制4週8休（週休2日対応）
5-1-5　橋梁塗装工	TDT701533	夜間_塗替塗装【材工共】	上塗り_弱溶剤形ふっ素樹脂塗料_赤系 スプレー,時間的制約受ける	m2	本土	*3			交替制4週8休（週休2日対応）
5-1-5　橋梁塗装工	TDT701533	夜間_塗替塗装【材工共】	上塗り_弱溶剤形ふっ素樹脂塗料_赤系 スプレー,時間的制約受ける	m2	隠岐	1,904			交替制4週8休（週休2日対応）
5-1-5　橋梁塗装工	TDT701535	夜間_塗替塗装【材工共】	上塗り_弱溶剤形ふっ素樹脂塗料_赤系 スプレー,時間的制約著しく受ける	m2	本土	*3			交替制4週8休（週休2日対応）
5-1-5　橋梁塗装工	TDT701535	夜間_塗替塗装【材工共】	上塗り_弱溶剤形ふっ素樹脂塗料_赤系 スプレー,時間的制約著しく受ける	m2	隠岐	1,945			交替制4週8休（週休2日対応）
5-1-5　橋梁塗装工	TDT701537	夜間_塗替塗装【材工共】	上塗り_弱溶剤形ふっ素樹脂塗料_淡彩 はけ・ローラー,時間的制約なし	m2	本土	*3			交替制4週8休（週休2日対応）
5-1-5　橋梁塗装工	TDT701537	夜間_塗替塗装【材工共】	上塗り_弱溶剤形ふっ素樹脂塗料_淡彩 はけ・ローラー,時間的制約なし	m2	隠岐	1,315			交替制4週8休（週休2日対応）
5-1-5　橋梁塗装工	TDT701539	夜間_塗替塗装【材工共】	上塗り_弱溶剤形ふっ素樹脂塗料_淡彩 はけ・ローラー,時間的制約受ける	m2	本土	*3			交替制4週8休（週休2日対応）
5-1-5　橋梁塗装工	TDT701539	夜間_塗替塗装【材工共】	上塗り_弱溶剤形ふっ素樹脂塗料_淡彩 はけ・ローラー,時間的制約受ける	m2	隠岐	1,361			交替制4週8休（週休2日対応）
5-1-5　橋梁塗装工	TDT701541	夜間_塗替塗装【材工共】	上塗り_弱溶剤形ふっ素樹脂塗料_淡彩 はけ・ローラー,時間的制約著しく受ける	m2	本土	*3			交替制4週8休（週休2日対応）
5-1-5　橋梁塗装工	TDT701541	夜間_塗替塗装【材工共】	上塗り_弱溶剤形ふっ素樹脂塗料_淡彩 はけ・ローラー,時間的制約著しく受ける	m2	隠岐	1,421			交替制4週8休（週休2日対応）
5-1-5　橋梁塗装工	TDT701543	夜間_塗替塗装【材工共】	上塗り_弱溶剤形ふっ素樹脂塗料_淡彩 スプレー,時間的制約なし	m2	本土	*3			交替制4週8休（週休2日対応）
5-1-5　橋梁塗装工	TDT701543	夜間_塗替塗装【材工共】	上塗り_弱溶剤形ふっ素樹脂塗料_淡彩 スプレー,時間的制約なし	m2	隠岐	1,160			交替制4週8休（週休2日対応）
5-1-5　橋梁塗装工	TDT701545	夜間_塗替塗装【材工共】	上塗り_弱溶剤形ふっ素樹脂塗料_淡彩 スプレー,時間的制約受ける	m2	本土	*3			交替制4週8休（週休2日対応）
5-1-5　橋梁塗装工	TDT701545	夜間_塗替塗装【材工共】	上塗り_弱溶剤形ふっ素樹脂塗料_淡彩 スプレー,時間的制約受ける	m2	隠岐	1,192			交替制4週8休（週休2日対応）
5-1-5　橋梁塗装工	TDT701547	夜間_塗替塗装【材工共】	上塗り_弱溶剤形ふっ素樹脂塗料_淡彩 スプレー,時間的制約著しく受ける	m2	本土	*3			交替制4週8休（週休2日対応）
5-1-5　橋梁塗装工	TDT701547	夜間_塗替塗装【材工共】	上塗り_弱溶剤形ふっ素樹脂塗料_淡彩 スプレー,時間的制約著しく受ける	m2	隠岐	1,233			交替制4週8休（週休2日対応）
5-1-5　橋梁塗装工	TDT701549	夜間_塗替塗装【材工共】	上塗り_弱溶剤形ふっ素樹脂塗料_濃彩 はけ・ローラー,時間的制約なし	m2	本土	*3			交替制4週8休（週休2日対応）
5-1-5　橋梁塗装工	TDT701549	夜間_塗替塗装【材工共】	上塗り_弱溶剤形ふっ素樹脂塗料_濃彩 はけ・ローラー,時間的制約なし	m2	隠岐	1,558			交替制4週8休（週休2日対応）
5-1-5　橋梁塗装工	TDT701551	夜間_塗替塗装【材工共】	上塗り_弱溶剤形ふっ素樹脂塗料_濃彩 はけ・ローラー,時間的制約受ける	m2	本土	*3			交替制4週8休（週休2日対応）
5-1-5　橋梁塗装工	TDT701551	夜間_塗替塗装【材工共】	上塗り_弱溶剤形ふっ素樹脂塗料_濃彩 はけ・ローラー,時間的制約受ける	m2	隠岐	1,604			交替制4週8休（週休2日対応）
5-1-5　橋梁塗装工	TDT701553	夜間_塗替塗装【材工共】	上塗り_弱溶剤形ふっ素樹脂塗料_濃彩 はけ・ローラー,時間的制約著しく受ける	m2	本土	*3			交替制4週8休（週休2日対応）
5-1-5　橋梁塗装工	TDT701553	夜間_塗替塗装【材工共】	上塗り_弱溶剤形ふっ素樹脂塗料_濃彩 はけ・ローラー,時間的制約著しく受ける	m2	隠岐	1,664			交替制4週8休（週休2日対応）
5-1-5　橋梁塗装工	TDT701555	夜間_塗替塗装【材工共】	上塗り_弱溶剤形ふっ素樹脂塗料_濃彩 スプレー,時間的制約なし	m2	本土	*3			交替制4週8休（週休2日対応）
5-1-5　橋梁塗装工	TDT701555	夜間_塗替塗装【材工共】	上塗り_弱溶剤形ふっ素樹脂塗料_濃彩 スプレー,時間的制約なし	m2	隠岐	1,438			交替制4週8休（週休2日対応）
5-1-5　橋梁塗装工	TDT701557	夜間_塗替塗装【材工共】	上塗り_弱溶剤形ふっ素樹脂塗料_濃彩 スプレー,時間的制約受ける	m2	本土	*3			交替制4週8休（週休2日対応）
5-1-5　橋梁塗装工	TDT701557	夜間_塗替塗装【材工共】	上塗り_弱溶剤形ふっ素樹脂塗料_濃彩 スプレー,時間的制約受ける	m2	隠岐	1,469			交替制4週8休（週休2日対応）
5-1-5　橋梁塗装工	TDT701559	夜間_塗替塗装【材工共】	上塗り_弱溶剤形ふっ素樹脂塗料_濃彩 スプレー,時間的制約著しく受ける	m2	本土	*3			交替制4週8休（週休2日対応）
5-1-5　橋梁塗装工	TDT701559	夜間_塗替塗装【材工共】	上塗り_弱溶剤形ふっ素樹脂塗料_濃彩 スプレー,時間的制約著しく受ける	m2	隠岐	1,511			交替制4週8休（週休2日対応）
5-1-6　構造物とりこわしエ	TDT701561	昼間_無筋構造物【手間のみ】	機械施工 時間的制約なし	m3	本土	*3			交替制4週8休（週休2日対応）
5-1-6　構造物とりこわしエ	TDT701561	昼間_無筋構造物【手間のみ】	機械施工 時間的制約なし	m3	隠岐	7,082			交替制4週8休（週休2日対応）
5-1-6　構造物とりこわしエ	TDT701563	昼間_無筋構造物【手間のみ】	機械施工 時間的制約受ける	m3	本土	*3			交替制4週8休（週休2日対応）
5-1-6　構造物とりこわしエ	TDT701563	昼間_無筋構造物【手間のみ】	機械施工 時間的制約受ける	m3	隠岐	26,790			交替制4週8休（週休2日対応）
5-1-6　構造物とりこわしエ	TDT701565	昼間_無筋構造物【手間のみ】	機械施工 時間的制約著しく受ける	m3	本土	*3			交替制4週8休（週休2日対応）
5-1-6　構造物とりこわしエ	TDT701565	昼間_無筋構造物【手間のみ】	機械施工 時間的制約著しく受ける	m3	隠岐	7,355			交替制4週8休（週休2日対応）
5-1-6　構造物とりこわしエ	TDT701567	昼間_無筋構造物【手間のみ】	人力施工 時間的制約なし	m3	本土	*3			交替制4週8休（週休2日対応）
5-1-6　構造物とりこわしエ	TDT701567	昼間_無筋構造物【手間のみ】	人力施工 時間的制約なし	m3	隠岐	28,260			交替制4週8休（週休2日対応）
5-1-6　構造物とりこわしエ	TDT701569	昼間_無筋構造物【手間のみ】	人力施工 時間的制約受ける	m3	本土	*3			交替制4週8休（週休2日対応）
5-1-6　構造物とりこわしエ	TDT701569	昼間_無筋構造物【手間のみ】	人力施工 時間的制約受ける	m3	隠岐	7,704			交替制4週8休（週休2日対応）
5-1-6　構造物とりこわしエ	TDT701571	昼間_無筋構造物【手間のみ】	人力施工 時間的制約著しく受ける	m3	本土	*3			交替制4週8休（週休2日対応）
5-1-6　構造物とりこわしエ	TDT701571	昼間_無筋構造物【手間のみ】	人力施工 時間的制約著しく受ける	m3	隠岐	30,240			交替制4週8休（週休2日対応）

分類	単価CD	名称	規格	単位	地区名	単価値	留意事項	海上輸送費記載番号	摘要
5-1-6　構造物とりこわしエ	TDT701573	昼間_鉄筋構造物【手間のみ】	機械施工 時間的制約なし	m3	本土	*3			交替制4週8休（週休2日対応）
5-1-6　構造物とりこわしエ	TDT701573	昼間_鉄筋構造物【手間のみ】	機械施工 時間的制約なし	m3	隠岐	14,020			交替制4週8休（週休2日対応）
5-1-6　構造物とりこわしエ	TDT701575	昼間_鉄筋構造物【手間のみ】	機械施工 時間的制約受ける	m3	本土	*3			交替制4週8休（週休2日対応）
5-1-6　構造物とりこわしエ	TDT701575	昼間_鉄筋構造物【手間のみ】	機械施工 時間的制約受ける	m3	隠岐	44,890			交替制4週8休（週休2日対応）
5-1-6　構造物とりこわしエ	TDT701577	昼間_鉄筋構造物【手間のみ】	機械施工 時間的制約著しく受ける	m3	本土	*3			交替制4週8休（週休2日対応）
5-1-6　構造物とりこわしエ	TDT701577	昼間_鉄筋構造物【手間のみ】	機械施工 時間的制約著しく受ける	m3	隠岐	14,600			交替制4週8休（週休2日対応）
5-1-6　構造物とりこわしエ	TDT701579	昼間_鉄筋構造物【手間のみ】	人力施工 時間的制約なし	m3	本土	*3			交替制4週8休（週休2日対応）
5-1-6　構造物とりこわしエ	TDT701579	昼間_鉄筋構造物【手間のみ】	人力施工 時間的制約なし	m3	隠岐	47,370			交替制4週8休（週休2日対応）
5-1-6　構造物とりこわしエ	TDT701581	昼間_鉄筋構造物【手間のみ】	人力施工 時間的制約受ける	m3	本土	*3			交替制4週8休（週休2日対応）
5-1-6　構造物とりこわしエ	TDT701581	昼間_鉄筋構造物【手間のみ】	人力施工 時間的制約受ける	m3	隠岐	15,350			交替制4週8休（週休2日対応）
5-1-6　構造物とりこわしエ	TDT701583	昼間_鉄筋構造物【手間のみ】	人力施工 時間的制約著しく受ける	m3	本土	*3			交替制4週8休（週休2日対応）
5-1-6　構造物とりこわしエ	TDT701583	昼間_鉄筋構造物【手間のみ】	人力施工 時間的制約著しく受ける	m3	隠岐	50,750			交替制4週8休（週休2日対応）
5-1-6　構造物とりこわしエ	TDT701585	夜間_無筋構造物【手間のみ】	機械施工 時間的制約なし	m3	本土	*3			交替制4週8休（週休2日対応）
5-1-6　構造物とりこわしエ	TDT701585	夜間_無筋構造物【手間のみ】	機械施工 時間的制約なし	m3	隠岐	9,355			交替制4週8休（週休2日対応）
5-1-6　構造物とりこわしエ	TDT701587	夜間_無筋構造物【手間のみ】	機械施工 時間的制約受ける	m3	本土	*3			交替制4週8休（週休2日対応）
5-1-6　構造物とりこわしエ	TDT701587	夜間_無筋構造物【手間のみ】	機械施工 時間的制約受ける	m3	隠岐	39,140			交替制4週8休（週休2日対応）
5-1-6　構造物とりこわしエ	TDT701589	夜間_無筋構造物【手間のみ】	機械施工 時間的制約著しく受ける	m3	本土	*3			交替制4週8休（週休2日対応）
5-1-6　構造物とりこわしエ	TDT701589	夜間_無筋構造物【手間のみ】	機械施工 時間的制約著しく受ける	m3	隠岐	9,759			交替制4週8休（週休2日対応）
5-1-6　構造物とりこわしエ	TDT701591	夜間_無筋構造物【手間のみ】	人力施工 時間的制約なし	m3	本土	*3			交替制4週8休（週休2日対応）
5-1-6　構造物とりこわしエ	TDT701591	夜間_無筋構造物【手間のみ】	人力施工 時間的制約なし	m3	隠岐	41,350			交替制4週8休（週休2日対応）
5-1-6　構造物とりこわしエ	TDT701593	夜間_無筋構造物【手間のみ】	人力施工 時間的制約受ける	m3	本土	*3			交替制4週8休（週休2日対応）
5-1-6　構造物とりこわしエ	TDT701593	夜間_無筋構造物【手間のみ】	人力施工 時間的制約受ける	m3	隠岐	10,290			交替制4週8休（週休2日対応）
5-1-6　構造物とりこわしエ	TDT701595	夜間_無筋構造物【手間のみ】	人力施工 時間的制約著しく受ける	m3	本土	*3			交替制4週8休（週休2日対応）
5-1-6　構造物とりこわしエ	TDT701595	夜間_無筋構造物【手間のみ】	人力施工 時間的制約著しく受ける	m3	隠岐	44,310			交替制4週8休（週休2日対応）
5-1-6　構造物とりこわしエ	TDT701597	夜間_鉄筋構造物【手間のみ】	機械施工 時間的制約なし	m3	本土	*3			交替制4週8休（週休2日対応）
5-1-6　構造物とりこわしエ	TDT701597	夜間_鉄筋構造物【手間のみ】	機械施工 時間的制約なし	m3	隠岐	18,890			交替制4週8休（週休2日対応）
5-1-6　構造物とりこわしエ	TDT701599	夜間_鉄筋構造物【手間のみ】	機械施工 時間的制約受ける	m3	本土	*3			交替制4週8休（週休2日対応）
5-1-6　構造物とりこわしエ	TDT701599	夜間_鉄筋構造物【手間のみ】	機械施工 時間的制約受ける	m3	隠岐	65,910			交替制4週8休（週休2日対応）
5-1-6　構造物とりこわしエ	TDT701601	夜間_鉄筋構造物【手間のみ】	機械施工 時間的制約著しく受ける	m3	本土	*3			交替制4週8休（週休2日対応）
5-1-6　構造物とりこわしエ	TDT701601	夜間_鉄筋構造物【手間のみ】	機械施工 時間的制約著しく受ける	m3	隠岐	19,760			交替制4週8休（週休2日対応）
5-1-6　構造物とりこわしエ	TDT701603	夜間_鉄筋構造物【手間のみ】	人力施工 時間的制約なし	m3	本土	*3			交替制4週8休（週休2日対応）
5-1-6　構造物とりこわしエ	TDT701603	夜間_鉄筋構造物【手間のみ】	人力施工 時間的制約なし	m3	隠岐	69,680			交替制4週8休（週休2日対応）
5-1-6　構造物とりこわしエ	TDT701605	夜間_鉄筋構造物【手間のみ】	人力施工 時間的制約受ける	m3	本土	*3			交替制4週8休（週休2日対応）
5-1-6　構造物とりこわしエ	TDT701605	夜間_鉄筋構造物【手間のみ】	人力施工 時間的制約受ける	m3	隠岐	20,900			交替制4週8休（週休2日対応）
5-1-6　構造物とりこわしエ	TDT701607	夜間_鉄筋構造物【手間のみ】	人力施工 時間的制約著しく受ける	m3	本土	*3			交替制4週8休（週休2日対応）
5-1-6　構造物とりこわしエ	TDT701607	夜間_鉄筋構造物【手間のみ】	人力施工 時間的制約著しく受ける	m3	隠岐	74,720			交替制4週8休（週休2日対応）
1-5-4　特殊ダンプトラック	MSMN00016	特殊ダンプトラック	オンロード・ディーゼル 2ｔ積級	時間	本土・隠岐	2,120			
1-5-4　特殊ダンプトラック	MSMN00017	特殊ダンプトラック	オンロード・ディーゼル 4ｔ積級	時間	本土・隠岐	3,110			
1-5-4　特殊ダンプトラック	MSMN00018	特殊ダンプトラック	オンロード・ディーゼル 10～12ｔ積級	時間	本土・隠岐	6,540			

第5章　第2節

土木工事標準単価
（隠岐地区）

（注）積算に当たっては、建設工事積算基準第Ⅵ編（複合及び市場単価等）第３章（土木工事標準単価）を確認して下さい。

令和４年１２月１日適用

ｺｰﾄﾞ	名称	規格・寸法	単位	単価地区	隠岐地区 加算額	備考
	鋼製排水溝設置工	時間的制約無　製品質量100kg/個未満 溶接有 機・労 昼間単価	m	隠岐	261	
	鋼製排水溝設置工	時間的制約無　製品質量100kg/個未満 溶接無 機・労 昼間単価	m	隠岐	261	
	鋼製排水溝設置工	時間的制約無　製品質量100kg/個以上 溶接有 機・労 昼間単価	m	隠岐	261	
	鋼製排水溝設置工	時間的制約無　製品質量100kg/個以上 溶接無 機・労 昼間単価	m	隠岐	261	
	鋼製排水溝設置工	時間的制約受　製品質量100kg/個未満 溶接有 機・労 昼間単価	m	隠岐	261	
	鋼製排水溝設置工	時間的制約受　製品質量100kg/個未満 溶接無 機・労 昼間単価	m	隠岐	261	
	鋼製排水溝設置工	時間的制約受　製品質量100kg/個以上 溶接有 機・労 昼間単価	m	隠岐	261	
	鋼製排水溝設置工	時間的制約受　製品質量100kg/個以上 溶接無 機・労 昼間単価	m	隠岐	261	
	鋼製排水溝設置工	時間的制約著受　製品質量100kg/個未満 溶接有 機・労 昼間単価	m	隠岐	261	
	鋼製排水溝設置工	時間的制約著受　製品質量100kg/個未満 溶接無 機・労 昼間単価	m	隠岐	261	
	鋼製排水溝設置工	時間的制約著受　製品質量100kg/個以上 溶接有 機・労 昼間単価	m	隠岐	261	
	鋼製排水溝設置工	時間的制約著受　製品質量100kg/個以上 溶接無 機・労 昼間単価	m	隠岐	261	

令和４年１２月１日適用

ｺｰﾄﾞ	名称	規格・寸法	単位	単価地区	隠岐地区 加算額	備考
	表面被覆工（コンクリート保護塗装）	表面被覆　下地処理　制約無 高所作業車　無　機労昼	ｍ２	隠岐	0	
	表面被覆工（コンクリート保護塗装）	表面被覆　下地処理　制約無 高所作業車　条件Ⅰ　機労昼	ｍ２	隠岐	5	
	表面被覆工（コンクリート保護塗装）	表面被覆　下地処理　制約無 高所作業車　条件Ⅱ　機労昼	ｍ２	隠岐	6	
	表面被覆工（コンクリート保護塗装）	表面被覆　下地処理　制約受 高所作業車　無　機労昼	ｍ２	隠岐	0	
	表面被覆工（コンクリート保護塗装）	表面被覆　下地処理　制約受 高所作業車　条件Ⅰ　機労昼	ｍ２	隠岐	5	
	表面被覆工（コンクリート保護塗装）	表面被覆　下地処理　制約受 高所作業車　条件Ⅱ　機労昼	ｍ２	隠岐	6	
	表面被覆工（コンクリート保護塗装）	表面被覆　下地処理　制約著受 高所作業車　無　機労昼	ｍ２	隠岐	0	
	表面被覆工（コンクリート保護塗装）	表面被覆　下地処理　制約著受 高所作業車　条件Ⅰ　機労昼	ｍ２	隠岐	5	
	表面被覆工（コンクリート保護塗装）	表面被覆　下地処理　制約著受 高所作業車　条件Ⅱ　機労昼	ｍ２	隠岐	6	
	表面被覆工（コンクリート保護塗装）	表面被覆プライマＡ・Ｂ　制約無 高所作業車　無　機労昼	ｍ２	隠岐	4	
	表面被覆工（コンクリート保護塗装）	表面被覆プライマＡ・Ｂ　制約無 高所作業車　条件Ⅰ　機労昼	ｍ２	隠岐	6	
	表面被覆工（コンクリート保護塗装）	表面被覆プライマＡ・Ｂ　制約無 高所作業車　条件Ⅱ　機労昼	ｍ２	隠岐	6	
	表面被覆工（コンクリート保護塗装）	表面被覆プライマＡ・Ｂ　制約受 高所作業車　無　機労昼	ｍ２	隠岐	4	
	表面被覆工（コンクリート保護塗装）	表面被覆プライマＡ・Ｂ　制約受 高所作業車　条件Ⅰ　機労昼	ｍ２	隠岐	6	
	表面被覆工（コンクリート保護塗装）	表面被覆プライマＡ・Ｂ　制約受 高所作業車　条件Ⅱ　機労昼	ｍ２	隠岐	6	
	表面被覆工（コンクリート保護塗装）	表面被覆プライマＡ・Ｂ制約著受 高所作業車　無　機労昼	ｍ２	隠岐	4	
	表面被覆工（コンクリート保護塗装）	表面被覆プライマＡ・Ｂ制約著受 高所作業車　条件Ⅰ　機労昼	ｍ２	隠岐	6	
	表面被覆工（コンクリート保護塗装）	表面被覆プライマＡ・Ｂ制約著受 高所作業車　条件Ⅱ　機労昼	ｍ２	隠岐	6	
	表面被覆工（コンクリート保護塗装）	表面被覆下地調整Ａ・Ｂ　制約無 高所作業車　無　機労昼	ｍ２	隠岐	11	
	表面被覆工（コンクリート保護塗装）	表面被覆下地調整Ａ・Ｂ　制約無 高所作業車　条件Ⅰ　機労昼	ｍ２	隠岐	18	
	表面被覆工（コンクリート保護塗装）	表面被覆下地調整Ａ・Ｂ　制約無 高所作業車　条件Ⅱ　機労昼	ｍ２	隠岐	18	
	表面被覆工（コンクリート保護塗装）	表面被覆下地調整Ａ・Ｂ　制約受 高所作業車　無　機労昼	ｍ２	隠岐	12	
	表面被覆工（コンクリート保護塗装）	表面被覆下地調整Ａ・Ｂ　制約受 高所作業車　条件Ⅰ　機労昼	ｍ２	隠岐	18	
	表面被覆工（コンクリート保護塗装）	表面被覆下地調整Ａ・Ｂ　制約受 高所作業車　条件Ⅱ　機労昼	ｍ２	隠岐	18	

令和４年１２月１日適用

ｺｰﾄﾞ	名称	規格・寸法	単位	単価地区	隠岐地区 加算額	備考
	表面被覆工（コンクリート保護塗装）	表面被覆下地調整Ａ・Ｂ制約著受 高所作業車　無　機労昼	ｍ２	隠岐	11	
	表面被覆工（コンクリート保護塗装）	表面被覆下地調整Ａ・Ｂ制約著受 高所作業車　条件Ⅰ　機労昼	ｍ２	隠岐	18	
	表面被覆工（コンクリート保護塗装）	表面被覆下地調整Ａ・Ｂ制約著受 高所作業車　条件Ⅱ　機労昼	ｍ２	隠岐	18	
	表面被覆工（コンクリート保護塗装）	表面被覆　中塗ＣＣＡ　制約無 高所作業車　無　機労昼	ｍ２	隠岐	10	
	表面被覆工（コンクリート保護塗装）	表面被覆　中塗ＣＣＡ　制約無 高所作業車　条件Ⅰ　機労昼	ｍ２	隠岐	13	
	表面被覆工（コンクリート保護塗装）	表面被覆　中塗ＣＣＡ　制約無 高所作業車　条件Ⅱ　機労昼	ｍ２	隠岐	13	
	表面被覆工（コンクリート保護塗装）	表面被覆　中塗ＣＣＡ　制約受 高所作業車　無　機労昼	ｍ２	隠岐	10	
	表面被覆工（コンクリート保護塗装）	表面被覆　中塗ＣＣＡ　制約受 高所作業車　条件Ⅰ　機労昼	ｍ２	隠岐	13	
	表面被覆工（コンクリート保護塗装）	表面被覆　中塗ＣＣＡ　制約受 高所作業車　条件Ⅱ　機労昼	ｍ２	隠岐	13	
	表面被覆工（コンクリート保護塗装）	表面被覆　中塗ＣＣＡ制約著受 高所作業車　無　機労昼	ｍ２	隠岐	10	
	表面被覆工（コンクリート保護塗装）	表面被覆　中塗ＣＣＡ制約著受 高所作業車　条件Ⅰ　機労昼	ｍ２	隠岐	13	
	表面被覆工（コンクリート保護塗装）	表面被覆　中塗ＣＣＡ制約著受 高所作業車　条件Ⅱ　機労昼	ｍ２	隠岐	13	
	表面被覆工（コンクリート保護塗装）	表面被覆　中塗ＣＣＢ　制約無 高所作業車　無　機労昼	ｍ２	隠岐	10	
	表面被覆工（コンクリート保護塗装）	表面被覆　中塗ＣＣＢ　制約無 高所作業車　条件Ⅰ　機労昼	ｍ２	隠岐	13	
	表面被覆工（コンクリート保護塗装）	表面被覆　中塗ＣＣＢ　制約無 高所作業車　条件Ⅱ　機労昼	ｍ２	隠岐	13	
	表面被覆工（コンクリート保護塗装）	表面被覆　中塗ＣＣＢ　制約受 高所作業車　無　機労昼	ｍ２	隠岐	10	
	表面被覆工（コンクリート保護塗装）	表面被覆　中塗ＣＣＢ　制約受 高所作業車　条件Ⅰ　機労昼	ｍ２	隠岐	13	
	表面被覆工（コンクリート保護塗装）	表面被覆　中塗ＣＣＢ　制約受 高所作業車　条件Ⅱ　機労昼	ｍ２	隠岐	13	
	表面被覆工（コンクリート保護塗装）	表面被覆　中塗ＣＣＢ制約著受 高所作業車　無　機労昼	ｍ２	隠岐	10	
	表面被覆工（コンクリート保護塗装）	表面被覆　中塗ＣＣＢ制約著受 高所作業車　条件Ⅰ　機労昼	ｍ２	隠岐	13	
	表面被覆工（コンクリート保護塗装）	表面被覆　中塗ＣＣＢ制約著受 高所作業車　条件Ⅱ　機労昼	ｍ２	隠岐	13	
	表面被覆工（コンクリート保護塗装）	表面被覆　上塗ＣＣＡ　制約無 高所作業車　無　機労昼	ｍ２	隠岐	5	
	表面被覆工（コンクリート保護塗装）	表面被覆　上塗ＣＣＡ　制約無 高所作業車　条件Ⅰ　機労昼	ｍ２	隠岐	7	
	表面被覆工（コンクリート保護塗装）	表面被覆　上塗ＣＣＡ　制約無 高所作業車　条件Ⅱ　機労昼	ｍ２	隠岐	7	

令和４年１２月１日適用

ｺｰﾄﾞ	名称	規格・寸法	単位	単価地区	隠岐地区 加算額	備考
	表面被覆工（コンクリート保護塗装）	表面被覆　上塗ＣＣＡ　制約受 高所作業車　無　機労昼	ｍ２	隠岐	4	
	表面被覆工（コンクリート保護塗装）	表面被覆　上塗ＣＣＡ　制約受 高所作業車　条件Ⅰ　機労昼	ｍ２	隠岐	7	
	表面被覆工（コンクリート保護塗装）	表面被覆　上塗ＣＣＡ　制約受 高所作業車　条件Ⅱ　機労昼	ｍ２	隠岐	7	
	表面被覆工（コンクリート保護塗装）	表面被覆　上塗ＣＣＡ制約著受 高所作業車　無　機労昼	ｍ２	隠岐	5	
	表面被覆工（コンクリート保護塗装）	表面被覆　上塗ＣＣＡ制約著受 高所作業車　条件Ⅰ　機労昼	ｍ２	隠岐	7	
	表面被覆工（コンクリート保護塗装）	表面被覆　上塗ＣＣＡ制約著受 高所作業車　条件Ⅱ　機労昼	ｍ２	隠岐	7	
	表面被覆工（コンクリート保護塗装）	表面被覆　上塗ＣＣＢ　制約無 高所作業車　無　機労昼	ｍ２	隠岐	5	
	表面被覆工（コンクリート保護塗装）	表面被覆　上塗ＣＣＢ　制約無 高所作業車　条件Ⅰ　機労昼	ｍ２	隠岐	7	
	表面被覆工（コンクリート保護塗装）	表面被覆　上塗ＣＣＢ　制約無 高所作業車　条件Ⅱ　機労昼	ｍ２	隠岐	7	
	表面被覆工（コンクリート保護塗装）	表面被覆　上塗ＣＣＢ　制約受 高所作業車　無　機労昼	ｍ２	隠岐	5	
	表面被覆工（コンクリート保護塗装）	表面被覆　上塗ＣＣＢ　制約受 高所作業車　条件Ⅰ　機労昼	ｍ２	隠岐	7	
	表面被覆工（コンクリート保護塗装）	表面被覆　上塗ＣＣＢ　制約受 高所作業車　条件Ⅱ　機労昼	ｍ２	隠岐	7	
	表面被覆工（コンクリート保護塗装）	表面被覆　上塗ＣＣＢ制約著受 高所作業車　無　機労昼	ｍ２	隠岐	5	
	表面被覆工（コンクリート保護塗装）	表面被覆　上塗ＣＣＢ制約著受 高所作業車　条件Ⅰ　機労昼	ｍ２	隠岐	7	
	表面被覆工（コンクリート保護塗装）	表面被覆　上塗ＣＣＢ制約著受 高所作業車　条件Ⅱ　機労昼	ｍ２	隠岐	7	
	表面被覆工（コンクリート保護塗装）	表面被覆　下地処理　制約無 高所作業車　無　機労夜	ｍ２	隠岐	0	
	表面被覆工（コンクリート保護塗装）	表面被覆　下地処理　制約無 高所作業車　条件Ⅰ　機労夜	ｍ２	隠岐	5	
	表面被覆工（コンクリート保護塗装）	表面被覆　下地処理　制約無 高所作業車　条件Ⅱ　機労夜	ｍ２	隠岐	6	
	表面被覆工（コンクリート保護塗装）	表面被覆　下地処理　制約受 高所作業車　無　機労夜	ｍ２	隠岐	0	
	表面被覆工（コンクリート保護塗装）	表面被覆　下地処理　制約受 高所作業車　条件Ⅰ　機労夜	ｍ２	隠岐	5	
	表面被覆工（コンクリート保護塗装）	表面被覆　下地処理　制約受 高所作業車　条件Ⅱ　機労夜	ｍ２	隠岐	6	
	表面被覆工（コンクリート保護塗装）	表面被覆　下地処理　制約著受 高所作業車　無　機労夜	ｍ２	隠岐	0	
	表面被覆工（コンクリート保護塗装）	表面被覆　下地処理　制約著受 高所作業車　条件Ⅰ　機労夜	ｍ２	隠岐	5	
	表面被覆工（コンクリート保護塗装）	表面被覆　下地処理　制約著受 高所作業車　条件Ⅱ　機労夜	ｍ２	隠岐	6	

令和４年１２月１日適用

ｺｰﾄﾞ	名称	規格・寸法	単位	単価地区	隠岐地区 加算額	備考
	表面被覆工（コンクリート保護塗装）	表面被覆プライマＡ・Ｂ　制約無 高所作業車　無　機労夜	ｍ２	隠岐	4	
	表面被覆工（コンクリート保護塗装）	表面被覆プライマＡ・Ｂ　制約無 高所作業車　条件Ⅰ　機労夜	ｍ２	隠岐	6	
	表面被覆工（コンクリート保護塗装）	表面被覆プライマＡ・Ｂ　制約無 高所作業車　条件Ⅱ　機労夜	ｍ２	隠岐	6	
	表面被覆工（コンクリート保護塗装）	表面被覆プライマＡ・Ｂ　制約受 高所作業車　無　機労夜	ｍ２	隠岐	4	
	表面被覆工（コンクリート保護塗装）	表面被覆プライマＡ・Ｂ　制約受 高所作業車　条件Ⅰ　機労夜	ｍ２	隠岐	6	
	表面被覆工（コンクリート保護塗装）	表面被覆プライマＡ・Ｂ　制約受 高所作業車　条件Ⅱ　機労夜	ｍ２	隠岐	6	
	表面被覆工（コンクリート保護塗装）	表面被覆プライマＡ・Ｂ制約著受 高所作業車　無　機労夜	ｍ２	隠岐	4	
	表面被覆工（コンクリート保護塗装）	表面被覆プライマＡ・Ｂ制約著受 高所作業車　条件Ⅰ　機労夜	ｍ２	隠岐	6	
	表面被覆工（コンクリート保護塗装）	表面被覆プライマＡ・Ｂ制約著受 高所作業車　条件Ⅱ　機労夜	ｍ２	隠岐	6	
	表面被覆工（コンクリート保護塗装）	表面被覆下地調整Ａ・Ｂ　制約無 高所作業車　無　機労夜	ｍ２	隠岐	11	
	表面被覆工（コンクリート保護塗装）	表面被覆下地調整Ａ・Ｂ　制約無 高所作業車　条件Ⅰ　機労夜	ｍ２	隠岐	18	
	表面被覆工（コンクリート保護塗装）	表面被覆下地調整Ａ・Ｂ　制約無 高所作業車　条件Ⅱ　機労夜	ｍ２	隠岐	18	
	表面被覆工（コンクリート保護塗装）	表面被覆下地調整Ａ・Ｂ　制約受 高所作業車　無　機労夜	ｍ２	隠岐	11	
	表面被覆工（コンクリート保護塗装）	表面被覆下地調整Ａ・Ｂ　制約受 高所作業車　条件Ⅰ　機労夜	ｍ２	隠岐	18	
	表面被覆工（コンクリート保護塗装）	表面被覆下地調整Ａ・Ｂ　制約受 高所作業車　条件Ⅱ　機労夜	ｍ２	隠岐	18	
	表面被覆工（コンクリート保護塗装）	表面被覆下地調整Ａ・Ｂ制約著受 高所作業車　無　機労夜	ｍ２	隠岐	12	
	表面被覆工（コンクリート保護塗装）	表面被覆下地調整Ａ・Ｂ制約著受 高所作業車　条件Ⅰ　機労夜	ｍ２	隠岐	18	
	表面被覆工（コンクリート保護塗装）	表面被覆下地調整Ａ・Ｂ制約著受 高所作業車　条件Ⅱ　機労夜	ｍ２	隠岐	18	
	表面被覆工（コンクリート保護塗装）	表面被覆　中塗ＣＣＡ　制約無 高所作業車　無　機労夜	ｍ２	隠岐	10	
	表面被覆工（コンクリート保護塗装）	表面被覆　中塗ＣＣＡ　制約無 高所作業車　条件Ⅰ　機労夜	ｍ２	隠岐	12	
	表面被覆工（コンクリート保護塗装）	表面被覆　中塗ＣＣＡ　制約無 高所作業車　条件Ⅱ　機労夜	ｍ２	隠岐	12	
	表面被覆工（コンクリート保護塗装）	表面被覆　中塗ＣＣＡ　制約受 高所作業車　無　機労夜	ｍ２	隠岐	10	
	表面被覆工（コンクリート保護塗装）	表面被覆　中塗ＣＣＡ　制約受 高所作業車　条件Ⅰ　機労夜	ｍ２	隠岐	12	
	表面被覆工（コンクリート保護塗装）	表面被覆　中塗ＣＣＡ　制約受 高所作業車　条件Ⅱ　機労夜	ｍ２	隠岐	13	

令和４年１２月１日適用

ｺｰﾄﾞ	名称	規格・寸法	単位	単価地区	隠岐地区 加算額	備考
	表面被覆工（コンクリート保護塗装）	表面被覆　中塗ＣＣＡ制約著受 高所作業車　無　機労夜	ｍ２	隠岐	10	
	表面被覆工（コンクリート保護塗装）	表面被覆　中塗ＣＣＡ制約著受 高所作業車　条件Ⅰ　機労夜	ｍ２	隠岐	12	
	表面被覆工（コンクリート保護塗装）	表面被覆　中塗ＣＣＡ制約著受 高所作業車　条件Ⅱ　機労夜	ｍ２	隠岐	12	
	表面被覆工（コンクリート保護塗装）	表面被覆　中塗ＣＣＢ　制約無 高所作業車　無　機労夜	ｍ２	隠岐	11	
	表面被覆工（コンクリート保護塗装）	表面被覆　中塗ＣＣＢ　制約無 高所作業車　条件Ⅰ　機労夜	ｍ２	隠岐	13	
	表面被覆工（コンクリート保護塗装）	表面被覆　中塗ＣＣＢ　制約無 高所作業車　条件Ⅱ　機労夜	ｍ２	隠岐	12	
	表面被覆工（コンクリート保護塗装）	表面被覆　中塗ＣＣＢ　制約受 高所作業車　無　機労夜	ｍ２	隠岐	10	
	表面被覆工（コンクリート保護塗装）	表面被覆　中塗ＣＣＢ　制約受 高所作業車　条件Ⅰ　機労夜	ｍ２	隠岐	13	
	表面被覆工（コンクリート保護塗装）	表面被覆　中塗ＣＣＢ　制約受 高所作業車　条件Ⅱ　機労夜	ｍ２	隠岐	12	
	表面被覆工（コンクリート保護塗装）	表面被覆　中塗ＣＣＢ制約著受 高所作業車　無　機労夜	ｍ２	隠岐	10	
	表面被覆工（コンクリート保護塗装）	表面被覆　中塗ＣＣＢ制約著受 高所作業車　条件Ⅰ　機労夜	ｍ２	隠岐	12	
	表面被覆工（コンクリート保護塗装）	表面被覆　中塗ＣＣＢ制約著受 高所作業車　条件Ⅱ　機労夜	ｍ２	隠岐	12	
	表面被覆工（コンクリート保護塗装）	表面被覆　上塗ＣＣＡ　制約無 高所作業車　無　機労夜	ｍ２	隠岐	5	
	表面被覆工（コンクリート保護塗装）	表面被覆　上塗ＣＣＡ　制約無 高所作業車　条件Ⅰ　機労夜	ｍ２	隠岐	7	
	表面被覆工（コンクリート保護塗装）	表面被覆　上塗ＣＣＡ　制約無 高所作業車　条件Ⅱ　機労夜	ｍ２	隠岐	7	
	表面被覆工（コンクリート保護塗装）	表面被覆　上塗ＣＣＡ　制約受 高所作業車　無　機労夜	ｍ２	隠岐	5	
	表面被覆工（コンクリート保護塗装）	表面被覆　上塗ＣＣＡ　制約受 高所作業車　条件Ⅰ　機労夜	ｍ２	隠岐	7	
	表面被覆工（コンクリート保護塗装）	表面被覆　上塗ＣＣＡ　制約受 高所作業車　条件Ⅱ　機労夜	ｍ２	隠岐	7	
	表面被覆工（コンクリート保護塗装）	表面被覆　上塗ＣＣＡ制約著受 高所作業車　無　機労夜	ｍ２	隠岐	5	
	表面被覆工（コンクリート保護塗装）	表面被覆　上塗ＣＣＡ制約著受 高所作業車　条件Ⅰ　機労夜	ｍ２	隠岐	7	
	表面被覆工（コンクリート保護塗装）	表面被覆　上塗ＣＣＡ制約著受 高所作業車　条件Ⅱ　機労夜	ｍ２	隠岐	7	
	表面被覆工（コンクリート保護塗装）	表面被覆　上塗ＣＣＢ　制約無 高所作業車　無　機労夜	ｍ２	隠岐	4	
	表面被覆工（コンクリート保護塗装）	表面被覆　上塗ＣＣＢ　制約無 高所作業車　条件Ⅰ　機労夜	ｍ２	隠岐	7	
	表面被覆工（コンクリート保護塗装）	表面被覆　上塗ＣＣＢ　制約無 高所作業車　条件Ⅱ　機労夜	ｍ２	隠岐	7	

令和４年１２月１日適用

ｺｰﾄﾞ	名称	規格・寸法	単位	単価地区	隠岐地区 加算額	備考
	表面被覆工（コンクリート保護塗装）	表面被覆　上塗ＣＣＢ　制約受 高所作業車　無　機労夜	ｍ２	隠岐	5	
	表面被覆工（コンクリート保護塗装）	表面被覆　上塗ＣＣＢ　制約受 高所作業車　条件Ⅰ　機労夜	ｍ２	隠岐	7	
	表面被覆工（コンクリート保護塗装）	表面被覆　上塗ＣＣＢ　制約受 高所作業車　条件Ⅱ　機労夜	ｍ２	隠岐	7	
	表面被覆工（コンクリート保護塗装）	表面被覆　上塗ＣＣＢ制約著受 高所作業車　無　機労夜	ｍ２	隠岐	4	
	表面被覆工（コンクリート保護塗装）	表面被覆　上塗ＣＣＢ制約著受 高所作業車　条件Ⅰ　機労夜	ｍ２	隠岐	7	
	表面被覆工（コンクリート保護塗装）	表面被覆　上塗ＣＣＢ制約著受 高所作業車　条件Ⅱ　機労夜	ｍ２	隠岐	7	

令和４年１２月１日適用

ｺｰﾄﾞ	名称	規格・寸法	単位	単価地区	隠岐地区 加算額	備考
	表面含浸工	表面含浸工　簡易清掃　制約無 高所作業車　無　機労昼	ｍ２	隠岐	0	
	表面含浸工	表面含浸工　簡易清掃　制約無 高所作業車　条件Ⅰ　機労昼	ｍ２	隠岐	1	
	表面含浸工	表面含浸工　簡易清掃　制約無 高所作業車　条件Ⅱ　機労昼	ｍ２	隠岐	1	
	表面含浸工	表面含浸工　簡易清掃　制約受 高所作業車　無　機労昼	ｍ２	隠岐	0	
	表面含浸工	表面含浸工　簡易清掃　制約受 高所作業車　条件Ⅰ　機労昼	ｍ２	隠岐	1	
	表面含浸工	表面含浸工　簡易清掃　制約受 高所作業車　条件Ⅱ　機労昼	ｍ２	隠岐	1	
	表面含浸工	表面含浸工　簡易清掃　制約著受 高所作業車　無　機労昼	ｍ２	隠岐	0	
	表面含浸工	表面含浸工　簡易清掃　制約著受 高所作業車　条件Ⅰ　機労昼	ｍ２	隠岐	1	
	表面含浸工	表面含浸工　簡易清掃　制約著受 高所作業車　条件Ⅱ　機労昼	ｍ２	隠岐	1	
	表面含浸工	表面含浸工　下地処理　制約無 高所作業車　無　機労昼	ｍ２	隠岐	0	
	表面含浸工	表面含浸工　下地処理　制約無 高所作業車　条件Ⅰ　機労昼	ｍ２	隠岐	6	
	表面含浸工	表面含浸工　下地処理　制約無 高所作業車　条件Ⅱ　機労昼	ｍ２	隠岐	6	
	表面含浸工	表面含浸工　下地処理　制約受 高所作業車　無　機労昼	ｍ２	隠岐	0	
	表面含浸工	表面含浸工　下地処理　制約受 高所作業車　条件Ⅰ　機労昼	ｍ２	隠岐	6	
	表面含浸工	表面含浸工　下地処理　制約受 高所作業車　条件Ⅱ　機労昼	ｍ２	隠岐	6	
	表面含浸工	表面含浸工　下地処理　制約著受 高所作業車　無　機労昼	ｍ２	隠岐	0	
	表面含浸工	表面含浸工　下地処理　制約著受 高所作業車　条件Ⅰ　機労昼	ｍ２	隠岐	6	
	表面含浸工	表面含浸工　下地処理　制約著受 高所作業車　条件Ⅱ　機労昼	ｍ２	隠岐	6	
	表面含浸工	表面含浸材塗布　制約無 高所作業車　無　機労昼	ｍ２	隠岐	0	
	表面含浸工	表面含浸材塗布　制約無 高所作業車　条件Ⅰ　機労昼	ｍ２	隠岐	3	
	表面含浸工	表面含浸材塗布　制約無 高所作業車　条件Ⅱ　機労昼	ｍ２	隠岐	4	
	表面含浸工	表面含浸材塗布　制約受 高所作業車　無　機労昼	ｍ２	隠岐	0	
	表面含浸工	表面含浸材塗布　制約受 高所作業車　条件Ⅰ　機労昼	ｍ２	隠岐	3	
	表面含浸工	表面含浸材塗布　制約受 高所作業車　条件Ⅱ　機労昼	ｍ２	隠岐	4	

令和４年１２月１日適用

ｺｰﾄﾞ	名称	規格・寸法	単位	単価地区	隠岐地区 加算額	備考
	表面含浸工	表面含浸材塗布　制約著受 高所作業車　無　機労昼	ｍ２	隠岐	0	
	表面含浸工	表面含浸材塗布　制約著受 高所作業車　条件Ⅰ　機労昼	ｍ２	隠岐	3	
	表面含浸工	表面含浸材塗布　制約著受 高所作業車　条件Ⅱ　機労昼	ｍ２	隠岐	4	
	表面含浸工	表面含浸工　簡易清掃　制約無 高所作業車　無　機労夜	ｍ２	隠岐	0	
	表面含浸工	表面含浸工　簡易清掃　制約無 高所作業車　条件Ⅰ　機労夜	ｍ２	隠岐	1	
	表面含浸工	表面含浸工　簡易清掃　制約無 高所作業車　条件Ⅱ　機労夜	ｍ２	隠岐	1	
	表面含浸工	表面含浸工　簡易清掃　制約受 高所作業車　無　機労夜	ｍ２	隠岐	0	
	表面含浸工	表面含浸工　簡易清掃　制約受 高所作業車　条件Ⅰ　機労夜	ｍ２	隠岐	1	
	表面含浸工	表面含浸工　簡易清掃　制約受 高所作業車　条件Ⅱ　機労夜	ｍ２	隠岐	1	
	表面含浸工	表面含浸工　簡易清掃　制約著受 高所作業車　無　機労夜	ｍ２	隠岐	0	
	表面含浸工	表面含浸工　簡易清掃　制約著受 高所作業車　条件Ⅰ　機労夜	ｍ２	隠岐	1	
	表面含浸工	表面含浸工　簡易清掃　制約著受 高所作業車　条件Ⅱ　機労夜	ｍ２	隠岐	1	
	表面含浸工	表面含浸工　下地処理　制約無 高所作業車　無　機労夜	ｍ２	隠岐	0	
	表面含浸工	表面含浸工　下地処理　制約無 高所作業車　条件Ⅰ　機労夜	ｍ２	隠岐	6	
	表面含浸工	表面含浸工　下地処理　制約無 高所作業車　条件Ⅱ　機労夜	ｍ２	隠岐	6	
	表面含浸工	表面含浸工　下地処理　制約受 高所作業車　無　機労夜	ｍ２	隠岐	0	
	表面含浸工	表面含浸工　下地処理　制約受 高所作業車　条件Ⅰ　機労夜	ｍ２	隠岐	6	
	表面含浸工	表面含浸工　下地処理　制約受 高所作業車　条件Ⅱ　機労夜	ｍ２	隠岐	6	
	表面含浸工	表面含浸工　下地処理　制約著受 高所作業車　無　機労夜	ｍ２	隠岐	0	
	表面含浸工	表面含浸工　下地処理　制約著受 高所作業車　条件Ⅰ　機労夜	ｍ２	隠岐	6	
	表面含浸工	表面含浸工　下地処理　制約著受 高所作業車　条件Ⅱ　機労夜	ｍ２	隠岐	6	
	表面含浸工	表面含浸材塗布　制約無 高所作業車　無　機労夜	ｍ２	隠岐	0	
	表面含浸工	表面含浸材塗布　制約無 高所作業車　条件Ⅰ　機労夜	ｍ２	隠岐	3	
	表面含浸工	表面含浸材塗布　制約無 高所作業車　条件Ⅱ　機労夜	ｍ２	隠岐	4	

令和４年１２月１日適用

ｺｰﾄﾞ	名称	規格・寸法	単位	単価地区	隠岐地区 加算額	備考
	表面含浸工	表面含浸材塗布　制約受 高所作業車　無　機労夜	ｍ２	隠岐	0	
	表面含浸工	表面含浸材塗布　制約受 高所作業車　条件Ⅰ　機労夜	ｍ２	隠岐	3	
	表面含浸工	表面含浸材塗布　制約受 高所作業車　条件Ⅱ　機労夜	ｍ２	隠岐	4	
	表面含浸工	表面含浸材塗布　制約著受 高所作業車　無　機労夜	ｍ２	隠岐	0	
	表面含浸工	表面含浸材塗布　制約著受 高所作業車　条件Ⅰ　機労夜	ｍ２	隠岐	3	
	表面含浸工	表面含浸材塗布　制約著受 高所作業車　条件Ⅱ　機労夜	ｍ２	隠岐	4	

令和４年１２月１日適用

ｺｰﾄﾞ	名称	規格・寸法	単位	単価地区	隠岐地区 加算額	備考
	連続繊維シート補強工	連続繊維シート　下地処理 制約無　無　機労　昼間	ｍ２	隠岐	0	
	連続繊維シート補強工	連続繊維シート　下地処理 制約無　条件Ⅰ　機労　昼間	ｍ２	隠岐	11	
	連続繊維シート補強工	連続繊維シート　下地処理 制約無　条件Ⅱ　機労　昼間	ｍ２	隠岐	11	
	連続繊維シート補強工	連続繊維シート　下地処理 制約受　無　機労　昼間	ｍ２	隠岐	0	
	連続繊維シート補強工	連続繊維シート　下地処理 制約受　条件Ⅰ　機労　昼間	ｍ２	隠岐	11	
	連続繊維シート補強工	連続繊維シート　下地処理 制約受　条件Ⅱ　機労　昼間	ｍ２	隠岐	11	
	連続繊維シート補強工	連続繊維シート　下地処理 制約著受　無　機労　昼間	ｍ２	隠岐	0	
	連続繊維シート補強工	連続繊維シート　下地処理 制約著受　条件Ⅰ　機労　昼間	ｍ２	隠岐	11	
	連続繊維シート補強工	連続繊維シート　下地処理 制約著受　条件Ⅱ　機労　昼間	ｍ２	隠岐	11	
	連続繊維シート補強工	連続繊維シート　プライマー塗布 制約無　無　機労　昼間	ｍ２	隠岐	0	
	連続繊維シート補強工	連続繊維シート　プライマー塗布 制約無　条件Ⅰ　機労　昼間	ｍ２	隠岐	5	
	連続繊維シート補強工	連続繊維シート　プライマー塗布 制約無　条件Ⅱ　機労　昼間	ｍ２	隠岐	5	
	連続繊維シート補強工	連続繊維シート　プライマー塗布 制約受　無　機労　昼間	ｍ２	隠岐	0	
	連続繊維シート補強工	連続繊維シート　プライマー塗布 制約受　条件Ⅰ　機労　昼間	ｍ２	隠岐	5	
	連続繊維シート補強工	連続繊維シート　プライマー塗布 制約受　条件Ⅱ　機労　昼間	ｍ２	隠岐	5	
	連続繊維シート補強工	連続繊維シート　プライマー塗布 制約著受　無　機労　昼間	ｍ２	隠岐	0	
	連続繊維シート補強工	連続繊維シート　プライマー塗布 制約著受　条件Ⅰ　機労　昼間	ｍ２	隠岐	5	
	連続繊維シート補強工	連続繊維シート　プライマー塗布 制約著受　条件Ⅱ　機労　昼間	ｍ２	隠岐	5	
	連続繊維シート補強工	連続繊維シート　不陸修正 制約無　無　機労　昼間	ｍ２	隠岐	0	
	連続繊維シート補強工	連続繊維シート　不陸修正 制約無　条件Ⅰ　機労　昼間	ｍ２	隠岐	11	
	連続繊維シート補強工	連続繊維シート　不陸修正 制約無　条件Ⅱ　機労　昼間	ｍ２	隠岐	11	
	連続繊維シート補強工	連続繊維シート　不陸修正 制約受　無　機労　昼間	ｍ２	隠岐	0	
	連続繊維シート補強工	連続繊維シート　不陸修正 制約受　条件Ⅰ　機労　昼間	ｍ２	隠岐	11	
	連続繊維シート補強工	連続繊維シート　不陸修正 制約受　条件Ⅱ　機労　昼間	ｍ２	隠岐	11	

令和４年１２月１日適用

ｺｰﾄﾞ	名称	規格・寸法	単位	単価地区	隠岐地区 加算額	備考
	連続繊維シート補強工	連続繊維シート　不陸修正 制約著受　無　機労　昼間	ｍ２	隠岐	0	
	連続繊維シート補強工	連続繊維シート　不陸修正 制約著受　条件Ⅰ　機労　昼間	ｍ２	隠岐	11	
	連続繊維シート補強工	連続繊維シート　不陸修正 制約著受　条件Ⅱ　機労　昼間	ｍ２	隠岐	11	
	連続繊維シート補強工	連続繊維シート本体貼付 制約無目付量２００　無　機労昼	ｍ２	隠岐	0	
	連続繊維シート補強工	連続繊維シート本体貼付 制約無目付量２００　条件Ⅰ機労昼	ｍ２	隠岐	13	
	連続繊維シート補強工	連続繊維シート本体貼付 制約無目付量２００　条件Ⅱ機労昼	ｍ２	隠岐	14	
	連続繊維シート補強工	連続繊維シート本体貼付 制約無目付量４００　無　機労昼	ｍ２	隠岐	0	
	連続繊維シート補強工	連続繊維シート本体貼付 制約無目付量４００　条件Ⅰ機労昼	ｍ２	隠岐	16	
	連続繊維シート補強工	連続繊維シート本体貼付 制約無目付量４００　条件Ⅱ機労昼	ｍ２	隠岐	17	
	連続繊維シート補強工	連続繊維シート本体貼付 制約無目付量６００　無　機労昼	ｍ２	隠岐	0	
	連続繊維シート補強工	連続繊維シート本体貼付 制約無目付量６００　条件Ⅰ機労昼	ｍ２	隠岐	22	
	連続繊維シート補強工	連続繊維シート本体貼付 制約無目付量６００　条件Ⅱ機労昼	ｍ２	隠岐	23	
	連続繊維シート補強工	連続繊維シート本体貼付 制約受目付量２００　無　機労昼	ｍ２	隠岐	0	
	連続繊維シート補強工	連続繊維シート本体貼付 制約受目付量２００　条件Ⅰ機労昼	ｍ２	隠岐	13	
	連続繊維シート補強工	連続繊維シート本体貼付 制約受目付量２００　条件Ⅱ機労昼	ｍ２	隠岐	14	
	連続繊維シート補強工	連続繊維シート本体貼付 制約受目付量４００　無　機労昼	ｍ２	隠岐	0	
	連続繊維シート補強工	連続繊維シート本体貼付 制約受目付量４００　条件Ⅰ機労昼	ｍ２	隠岐	16	
	連続繊維シート補強工	連続繊維シート本体貼付 制約受目付量４００　条件Ⅱ機労昼	ｍ２	隠岐	17	
	連続繊維シート補強工	連続繊維シート本体貼付 制約受目付量６００　無　機労昼	ｍ２	隠岐	0	
	連続繊維シート補強工	連続繊維シート本体貼付 制約受目付量６００　条件Ⅰ機労昼	ｍ２	隠岐	22	
	連続繊維シート補強工	連続繊維シート本体貼付 制約受目付量６００　条件Ⅱ機労昼	ｍ２	隠岐	23	
	連続繊維シート補強工	連続繊維シート本体貼付 制約著受目付量２００　無　機労昼	ｍ２	隠岐	0	
	連続繊維シート補強工	連続繊維シート本体貼付 制約著受目付量２００　条件Ⅰ機労昼	ｍ２	隠岐	13	
	連続繊維シート補強工	連続繊維シート本体貼付 制約著受目付量２００　条件Ⅱ機労昼	ｍ２	隠岐	14	

令和４年１２月１日適用

ｺｰﾄﾞ	名称	規格・寸法	単位	単価地区	隠岐地区 加算額	備考
	連続繊維シート補強工	連続繊維シート本体貼付 制約著受目付量４００　無　機労昼	ｍ２	隠岐	0	
	連続繊維シート補強工	連続繊維シート本体貼付 制約著受目付量４００　条件Ⅰ機労昼	ｍ２	隠岐	16	
	連続繊維シート補強工	連続繊維シート本体貼付 制約著受目付量４００　条件Ⅱ機労昼	ｍ２	隠岐	17	
	連続繊維シート補強工	連続繊維シート本体貼付 制約著受目付量６００　無　機労昼	ｍ２	隠岐	0	
	連続繊維シート補強工	連続繊維シート本体貼付 制約著受目付量６００　条件Ⅰ機労昼	ｍ２	隠岐	22	
	連続繊維シート補強工	連続繊維シート本体貼付 制約著受目付量６００　条件Ⅱ機労昼	ｍ２	隠岐	23	
	連続繊維シート補強工	連続繊維シート仕上　中塗＋上塗 制約無　無　機労　昼間	ｍ２	隠岐	0	
	連続繊維シート補強工	連続繊維シート仕上　中塗＋上塗 制約無　条件Ⅰ　機労　昼間	ｍ２	隠岐	5	
	連続繊維シート補強工	連続繊維シート仕上　中塗＋上塗 制約無　条件Ⅱ　機労　昼間	ｍ２	隠岐	6	
	連続繊維シート補強工	連続繊維シート仕上　中塗＋上塗 制約受　無　機労　昼間	ｍ２	隠岐	0	
	連続繊維シート補強工	連続繊維シート仕上　中塗＋上塗 制約受　条件Ⅰ　機労　昼間	ｍ２	隠岐	5	
	連続繊維シート補強工	連続繊維シート仕上　中塗＋上塗 制約受　条件Ⅱ　機労　昼間	ｍ２	隠岐	6	
	連続繊維シート補強工	連続繊維シート仕上　中塗＋上塗 制約著受　無　機労　昼間	ｍ２	隠岐	0	
	連続繊維シート補強工	連続繊維シート仕上　中塗＋上塗 制約著受　条件Ⅰ　機労　昼間	ｍ２	隠岐	5	
	連続繊維シート補強工	連続繊維シート仕上　中塗＋上塗 制約著受　条件Ⅱ　機労　昼間	ｍ２	隠岐	6	
	連続繊維シート補強工	連続繊維シート仕上モルタル塗装 制約無　無　機労　昼間	ｍ２	隠岐	0	
	連続繊維シート補強工	連続繊維シート仕上モルタル塗装 制約無　条件Ⅰ　機労　昼間	ｍ２	隠岐	12	
	連続繊維シート補強工	連続繊維シート仕上モルタル塗装 制約無　条件Ⅱ　機労　昼間	ｍ２	隠岐	12	
	連続繊維シート補強工	連続繊維シート仕上モルタル塗装 制約受　無　機労　昼間	ｍ２	隠岐	0	
	連続繊維シート補強工	連続繊維シート仕上モルタル塗装 制約受　条件Ⅰ　機労　昼間	ｍ２	隠岐	12	
	連続繊維シート補強工	連続繊維シート仕上モルタル塗装 制約受　条件Ⅱ　機労　昼間	ｍ２	隠岐	12	
	連続繊維シート補強工	連続繊維シート仕上モルタル塗装 制約著受　無　機労　昼間	ｍ２	隠岐	0	
	連続繊維シート補強工	連続繊維シート仕上モルタル塗装 制約著受　条件Ⅰ　機労　昼間	ｍ２	隠岐	12	
	連続繊維シート補強工	連続繊維シート仕上モルタル塗装 制約著受　条件Ⅱ　機労　昼間	ｍ２	隠岐	12	

令和４年１２月１日適用

ｺｰﾄﾞ	名称	規格・寸法	単位	単価地区	隠岐地区 加算額	備考
	連続繊維シート補強工	連続繊維シート　下地処理 制約無　無　機労　夜間	ｍ２	隠岐	0	
	連続繊維シート補強工	連続繊維シート　下地処理 制約無　条件Ⅰ　機労　夜間	ｍ２	隠岐	11	
	連続繊維シート補強工	連続繊維シート　下地処理 制約無　条件Ⅱ　機労　夜間	ｍ２	隠岐	11	
	連続繊維シート補強工	連続繊維シート　下地処理 制約受　無　機労　夜間	ｍ２	隠岐	0	
	連続繊維シート補強工	連続繊維シート　下地処理 制約受　条件Ⅰ　機労　夜間	ｍ２	隠岐	11	
	連続繊維シート補強工	連続繊維シート　下地処理 制約受　条件Ⅱ　機労　夜間	ｍ２	隠岐	11	
	連続繊維シート補強工	連続繊維シート　下地処理 制約著受　無　機労　夜間	ｍ２	隠岐	0	
	連続繊維シート補強工	連続繊維シート　下地処理 制約著受　条件Ⅰ　機労　夜間	ｍ２	隠岐	11	
	連続繊維シート補強工	連続繊維シート　下地処理 制約著受　条件Ⅱ　機労　夜間	ｍ２	隠岐	11	
	連続繊維シート補強工	連続繊維シート　プライマー塗布 制約無　無　機労　夜間	ｍ２	隠岐	0	
	連続繊維シート補強工	連続繊維シート　プライマー塗布 制約無　条件Ⅰ　機労　夜間	ｍ２	隠岐	5	
	連続繊維シート補強工	連続繊維シート　プライマー塗布 制約無　条件Ⅱ　機労　夜間	ｍ２	隠岐	5	
	連続繊維シート補強工	連続繊維シート　プライマー塗布 制約受　無　機労　夜間	ｍ２	隠岐	0	
	連続繊維シート補強工	連続繊維シート　プライマー塗布 制約受　条件Ⅰ　機労　夜間	ｍ２	隠岐	5	
	連続繊維シート補強工	連続繊維シート　プライマー塗布 制約受　条件Ⅱ　機労　夜間	ｍ２	隠岐	5	
	連続繊維シート補強工	連続繊維シート　プライマー塗布 制約著受　無　機労　夜間	ｍ２	隠岐	0	
	連続繊維シート補強工	連続繊維シート　プライマー塗布 制約著受　条件Ⅰ　機労　夜間	ｍ２	隠岐	5	
	連続繊維シート補強工	連続繊維シート　プライマー塗布 制約著受　条件Ⅱ　機労　夜間	ｍ２	隠岐	5	
	連続繊維シート補強工	連続繊維シート　不陸修正 制約無　無　機労　夜間	ｍ２	隠岐	0	
	連続繊維シート補強工	連続繊維シート　不陸修正 制約無　条件Ⅰ　機労　夜間	ｍ２	隠岐	11	
	連続繊維シート補強工	連続繊維シート　不陸修正 制約無　条件Ⅱ　機労　夜間	ｍ２	隠岐	11	
	連続繊維シート補強工	連続繊維シート　不陸修正 制約受　無　機労　夜間	ｍ２	隠岐	0	
	連続繊維シート補強工	連続繊維シート　不陸修正 制約受　条件Ⅰ　機労　夜間	ｍ２	隠岐	11	
	連続繊維シート補強工	連続繊維シート　不陸修正 制約受　条件Ⅱ　機労　夜間	ｍ２	隠岐	11	

令和４年１２月１日適用

ｺｰﾄﾞ	名称	規格・寸法	単位	単価地区	隠岐地区 加算額	備考
	連続繊維シート補強工	連続繊維シート　不陸修正 制約著受　無　機労　夜間	ｍ２	隠岐	0	
	連続繊維シート補強工	連続繊維シート　不陸修正 制約著受　条件Ⅰ　機労　夜間	ｍ２	隠岐	11	
	連続繊維シート補強工	連続繊維シート　不陸修正 制約著受　条件Ⅱ　機労　夜間	ｍ２	隠岐	11	
	連続繊維シート補強工	連続繊維シート本体貼付 制約無目付量２００　無　機労夜	ｍ２	隠岐	0	
	連続繊維シート補強工	連続繊維シート本体貼付 制約無目付量２００　条件Ⅰ機労夜	ｍ２	隠岐	13	
	連続繊維シート補強工	連続繊維シート本体貼付 制約無目付量２００　条件Ⅱ機労夜	ｍ２	隠岐	14	
	連続繊維シート補強工	連続繊維シート本体貼付 制約無目付量４００　無　機労夜	ｍ２	隠岐	0	
	連続繊維シート補強工	連続繊維シート本体貼付 制約無目付量４００　条件Ⅰ機労夜	ｍ２	隠岐	16	
	連続繊維シート補強工	連続繊維シート本体貼付 制約無目付量４００　条件Ⅱ機労夜	ｍ２	隠岐	17	
	連続繊維シート補強工	連続繊維シート本体貼付 制約無目付量６００　無　機労夜	ｍ２	隠岐	0	
	連続繊維シート補強工	連続繊維シート本体貼付 制約無目付量６００　条件Ⅰ機労夜	ｍ２	隠岐	22	
	連続繊維シート補強工	連続繊維シート本体貼付 制約無目付量６００　条件Ⅱ機労夜	ｍ２	隠岐	23	
	連続繊維シート補強工	連続繊維シート本体貼付 制約受目付量２００　無　機労夜	ｍ２	隠岐	0	
	連続繊維シート補強工	連続繊維シート本体貼付 制約受目付量２００　条件Ⅰ機労夜	ｍ２	隠岐	13	
	連続繊維シート補強工	連続繊維シート本体貼付 制約受目付量２００　条件Ⅱ機労夜	ｍ２	隠岐	14	
	連続繊維シート補強工	連続繊維シート本体貼付 制約受目付量４００　無　機労夜	ｍ２	隠岐	0	
	連続繊維シート補強工	連続繊維シート本体貼付 制約受目付量４００　条件Ⅰ機労夜	ｍ２	隠岐	16	
	連続繊維シート補強工	連続繊維シート本体貼付 制約受目付量４００　条件Ⅱ機労夜	ｍ２	隠岐	17	
	連続繊維シート補強工	連続繊維シート本体貼付 制約受目付量６００　無　機労夜	ｍ２	隠岐	0	
	連続繊維シート補強工	連続繊維シート本体貼付 制約受目付量６００　条件Ⅰ機労夜	ｍ２	隠岐	22	
	連続繊維シート補強工	連続繊維シート本体貼付 制約受目付量６００　条件Ⅱ機労夜	ｍ２	隠岐	23	
	連続繊維シート補強工	連続繊維シート本体貼付 制約著受目付量２００　無　機労夜	ｍ２	隠岐	0	
	連続繊維シート補強工	連続繊維シート本体貼付 制約著受目付量２００　条件Ⅰ機労夜	ｍ２	隠岐	13	
	連続繊維シート補強工	連続繊維シート本体貼付 制約著受目付量２００　条件Ⅱ機労夜	ｍ２	隠岐	14	

令和４年１２月１日適用

ｺｰﾄﾞ	名称	規格・寸法	単位	単価地区	隠岐地区 加算額	備考
	連続繊維シート補強工	連続繊維シート本体貼付 制約著受目付量４００　無　機労夜	ｍ２	隠岐	0	
	連続繊維シート補強工	連続繊維シート本体貼付 制約著受目付量４００　条件Ⅰ機労夜	ｍ２	隠岐	16	
	連続繊維シート補強工	連続繊維シート本体貼付 制約著受目付量４００　条件Ⅱ機労夜	ｍ２	隠岐	17	
	連続繊維シート補強工	連続繊維シート本体貼付 制約著受目付量６００　無　機労夜	ｍ２	隠岐	0	
	連続繊維シート補強工	連続繊維シート本体貼付 制約著受目付量６００　条件Ⅰ機労夜	ｍ２	隠岐	22	
	連続繊維シート補強工	連続繊維シート本体貼付 制約著受目付量６００　条件Ⅱ機労夜	ｍ２	隠岐	23	
	連続繊維シート補強工	連続繊維シート仕上　中塗＋上塗 制約無　無　機労　夜間	ｍ２	隠岐	0	
	連続繊維シート補強工	連続繊維シート仕上　中塗＋上塗 制約無　条件Ⅰ　機労　夜間	ｍ２	隠岐	5	
	連続繊維シート補強工	連続繊維シート仕上　中塗＋上塗 制約無　条件Ⅱ　機労　夜間	ｍ２	隠岐	6	
	連続繊維シート補強工	連続繊維シート仕上　中塗＋上塗 制約受　無　機労　夜間	ｍ２	隠岐	0	
	連続繊維シート補強工	連続繊維シート仕上　中塗＋上塗 制約受　条件Ⅰ　機労　夜間	ｍ２	隠岐	5	
	連続繊維シート補強工	連続繊維シート仕上　中塗＋上塗 制約受　条件Ⅱ　機労　夜間	ｍ２	隠岐	6	
	連続繊維シート補強工	連続繊維シート仕上　中塗＋上塗 制約著受　無　機労　夜間	ｍ２	隠岐	0	
	連続繊維シート補強工	連続繊維シート仕上　中塗＋上塗 制約著受　条件Ⅰ　機労　夜間	ｍ２	隠岐	5	
	連続繊維シート補強工	連続繊維シート仕上　中塗＋上塗 制約著受　条件Ⅱ　機労　夜間	ｍ２	隠岐	6	
	連続繊維シート補強工	連続繊維シート仕上モルタル塗装 制約無　無　機労　夜間	ｍ２	隠岐	0	
	連続繊維シート補強工	連続繊維シート仕上モルタル塗装 制約無　条件Ⅰ　機労　夜間	ｍ２	隠岐	12	
	連続繊維シート補強工	連続繊維シート仕上モルタル塗装 制約無　条件Ⅱ　機労　夜間	ｍ２	隠岐	12	
	連続繊維シート補強工	連続繊維シート仕上モルタル塗装 制約受　無　機労　夜間	ｍ２	隠岐	0	
	連続繊維シート補強工	連続繊維シート仕上モルタル塗装 制約受　条件Ⅰ　機労　夜間	ｍ２	隠岐	12	
	連続繊維シート補強工	連続繊維シート仕上モルタル塗装 制約受　条件Ⅱ　機労　夜間	ｍ２	隠岐	12	
	連続繊維シート補強工	連続繊維シート仕上モルタル塗装 制約著受　無　機労　夜間	ｍ２	隠岐	0	
	連続繊維シート補強工	連続繊維シート仕上モルタル塗装 制約著受　条件Ⅰ　機労　夜間	ｍ２	隠岐	12	
	連続繊維シート補強工	連続繊維シート仕上モルタル塗装 制約著受　条件Ⅱ　機労　夜間	ｍ２	隠岐	12	

令和４年１２月１日適用

ｺｰﾄﾞ	名称	規格・寸法	単位	単価地区	隠岐地区 加算額	備考
	剥落防止工（アラミドメッシュ）	アラミドメッシュ本体貼付 制約無目付量９０　無　機労　昼	ｍ２	隠岐	0	
	剥落防止工（アラミドメッシュ）	アラミドメッシュ本体貼付 制約無目付量９０　条件Ⅰ機労　昼	ｍ２	隠岐	10	
	剥落防止工（アラミドメッシュ）	アラミドメッシュ本体貼付 制約無目付量９０　条件Ⅱ機労　昼	ｍ２	隠岐	11	
	剥落防止工（アラミドメッシュ）	アラミドメッシュ本体貼付 制約受目付量９０　無　機労　昼	ｍ２	隠岐	0	
	剥落防止工（アラミドメッシュ）	アラミドメッシュ本体貼付 制約受目付量９０　条件Ⅰ機労　昼	ｍ２	隠岐	10	
	剥落防止工（アラミドメッシュ）	アラミドメッシュ本体貼付 制約受目付量９０　条件Ⅱ機労　昼	ｍ２	隠岐	11	
	剥落防止工（アラミドメッシュ）	アラミドメッシュ本体貼付 制約著受目付量９０　無　機労　昼	ｍ２	隠岐	0	
	剥落防止工（アラミドメッシュ）	アラミドメッシュ本体貼付 制約著受目付量９０　条件Ⅰ機労　昼	ｍ２	隠岐	10	
	剥落防止工（アラミドメッシュ）	アラミドメッシュ本体貼付 制約著受目付量９０　条件Ⅱ機労　昼	ｍ２	隠岐	11	
	剥落防止工（アラミドメッシュ）	アラミドメッシュ本体貼付 制約無目付量９０　無　機労　夜	ｍ２	隠岐	0	
	剥落防止工（アラミドメッシュ）	アラミドメッシュ本体貼付 制約無目付量９０　条件Ⅰ機労　夜	ｍ２	隠岐	10	
	剥落防止工（アラミドメッシュ）	アラミドメッシュ本体貼付 制約無目付量９０　条件Ⅱ機労　夜	ｍ２	隠岐	11	
	剥落防止工（アラミドメッシュ）	アラミドメッシュ本体貼付 制約受目付量９０　無　機労　夜	ｍ２	隠岐	0	
	剥落防止工（アラミドメッシュ）	アラミドメッシュ本体貼付 制約受目付量９０　条件Ⅰ機労　夜	ｍ２	隠岐	10	
	剥落防止工（アラミドメッシュ）	アラミドメッシュ本体貼付 制約受目付量９０　条件Ⅱ機労　夜	ｍ２	隠岐	11	
	剥落防止工（アラミドメッシュ）	アラミドメッシュ本体貼付 制約著受目付量９０　無　機労　夜	ｍ２	隠岐	0	
	剥落防止工（アラミドメッシュ）	アラミドメッシュ本体貼付 制約著受目付量９０　条件Ⅰ機労　夜	ｍ２	隠岐	10	
	剥落防止工（アラミドメッシュ）	アラミドメッシュ本体貼付 制約著受目付量９０　条件Ⅱ機労　夜	ｍ２	隠岐	11	

令和４年１２月１日適用

ｺｰﾄﾞ	名称	規格・寸法	単位	単価地区	隠岐地区 加算額	備考
	漏水対策材設置工	時間的制約 無 導水幅300mm以下 高所作業車 無 機･労 昼間単価	m	隠岐	0	
	漏水対策材設置工	時間的制約 無 導水幅300mm以下 高所作業車 有 作業高11m未満 機･労 昼間単価	m	隠岐	14	
	漏水対策材設置工	時間的制約 無 導水幅300mm以下 高所作業車 有 作業高11m以上13m以下 機･労 昼間単価	m	隠岐	14	
	漏水対策材設置工	時間的制約 受ける 導水幅300mm以下 高所作業車 無 機･労 昼間単価	m	隠岐	0	
	漏水対策材設置工	時間的制約 受ける 導水幅300mm以下 高所作業車 有 作業高11m未満 機･労 昼間単価	m	隠岐	13	
	漏水対策材設置工	時間的制約 受ける 導水幅300mm以下 高所作業車 有 作業高11m以上13m以下 機･労 昼間単価	m	隠岐	14	
	漏水対策材設置工	時間的制約 著しく受ける 導水幅300mm以下 高所作業車 無 機･労 昼間単価	m	隠岐	0	
	漏水対策材設置工	時間的制約 著しく受ける 導水幅300mm以下 高所作業車 有 作業高11m未満 機･労 昼間単価	m	隠岐	14	
	漏水対策材設置工	時間的制約 著しく受ける 導水幅300mm以下 高所作業車 有 作業高11m以上13m以下 機･労 昼間単価	m	隠岐	14	
	漏水対策材設置工	時間的制約 無 導水幅300mm超500mm以下 高所作業車 無 機･労 昼間単価	m	隠岐	0	
	漏水対策材設置工	時間的制約 無 導水幅300mm超500mm以下 高所作業車 有 作業高11m未満 機･労 昼間単価	m	隠岐	15	
	漏水対策材設置工	時間的制約 無 導水幅300mm超500mm以下 高所作業車 有 作業高11m以上13m以下 機･労 昼間単価	m	隠岐	15	

令和４年１２月１日適用

ｺｰﾄﾞ	名称	規格・寸法	単位	単価地区	隠岐地区 加算額	備考
	漏水対策材設置工	時間的制約 受ける 導水幅300mm超500mm以下 高所作業車 無 機･労 昼間単価	m	隠岐	0	
	漏水対策材設置工	時間的制約 受ける 導水幅300mm超500mm以下 高所作業車 有 作業高11m未満 機･労 昼間単価	m	隠岐	15	
	漏水対策材設置工	時間的制約 受ける 導水幅300mm超500mm以下 高所作業車 有 作業高11m以上13m以下 機･労 昼間単価	m	隠岐	15	
	漏水対策材設置工	時間的制約 著しく受ける 導水幅300mm超500mm以下 高所作業車 無 機･労 昼間単価	m	隠岐	0	
	漏水対策材設置工	時間的制約 著しく受ける 導水幅300mm超500mm以下 高所作業車 有 作業高11m未満 機･労 昼間単価	m	隠岐	15	
	漏水対策材設置工	時間的制約 著しく受ける 導水幅300mm超500mm以下 高所作業車 有 作業高11m以上13m以下 機･労 昼間単価	m	隠岐	16	
	漏水対策材設置工	時間的制約 無 導水幅500mm超700mm以下 高所作業車 無 機･労 昼間単価	m	隠岐	0	
	漏水対策材設置工	時間的制約 無 導水幅500mm超700mm以下 高所作業車 有 作業高11m未満 機･労 昼間単価	m	隠岐	16	
	漏水対策材設置工	時間的制約 無 導水幅500mm超700mm以下 高所作業車 有 作業高11m以上13m以下 機･労 昼間単価	m	隠岐	17	
	漏水対策材設置工	時間的制約 受ける 導水幅500mm超700mm以下 高所作業車 無 機･労 昼間単価	m	隠岐	0	
	漏水対策材設置工	時間的制約 受ける 導水幅500mm超700mm以下 高所作業車 有 作業高11m未満 機･労 昼間単価	m	隠岐	16	
	漏水対策材設置工	時間的制約 受ける 導水幅500mm超700mm以下 高所作業車 有 作業高11m以上13m以下 機･労 昼間単価	m	隠岐	17	

令和４年１２月１日適用

ｺｰﾄﾞ	名称	規格・寸法	単位	単価地区	隠岐地区 加算額	備考
	漏水対策材設置工	時間的制約 著しく受ける 導水幅500mm超700mm以下 高所作業車 無 機･労 昼間単価	m	隠岐	0	
	漏水対策材設置工	時間的制約 著しく受ける 導水幅500mm超700mm以下 高所作業車 有 作業高11m未満 機･労 昼間単価	m	隠岐	16	
	漏水対策材設置工	時間的制約 著しく受ける 導水幅500mm超700mm以下 高所作業車 有 作業高11m以上13m以下 機･労 昼間単価	m	隠岐	18	
	漏水対策材設置工	時間的制約 無 導水幅700mm超1000mm以下 高所作業車 無 機･労 昼間単価	m	隠岐	0	
	漏水対策材設置工	時間的制約 無 導水幅700mm超1000mm以下 高所作業車 有 作業高11m未満 機･労 昼間単価	m	隠岐	17	
	漏水対策材設置工	時間的制約 無 導水幅700mm超1000mm以下 高所作業車 有 作業高11m以上13m以下 機･労 昼間単価	m	隠岐	18	
	漏水対策材設置工	時間的制約 受ける 導水幅700mm超1000mm以下 高所作業車 無 機･労 昼間単価	m	隠岐	0	
	漏水対策材設置工	時間的制約 受ける 導水幅700mm超1000mm以下 高所作業車 有 作業高11m未満 機･労 昼間単価	m	隠岐	17	
	漏水対策材設置工	時間的制約 受ける 導水幅700mm超1000mm以下 高所作業車 有 作業高11m以上13m以下 機･労 昼間単価	m	隠岐	18	
	漏水対策材設置工	時間的制約 著しく受ける 導水幅700mm超1000mm以下 高所作業車 無 機･労 昼間単価	m	隠岐	0	
	漏水対策材設置工	時間的制約 著しく受ける 導水幅700mm超1000mm以下 高所作業車 有 作業高11m未満 機･労 昼間単価	m	隠岐	18	
	漏水対策材設置工	時間的制約 著しく受ける 導水幅700mm超1000mm以下 高所作業車 有 作業高11m以上13m以下 機･労 昼間単価	m	隠岐	18	

令和４年１２月１日適用

ｺｰﾄﾞ	名称	規格・寸法	単位	単価地区	隠岐地区 加算額	備考
	漏水対策材設置工	時間的制約 無 導水幅300mm以下 高所作業車 無 機･労 夜間単価	m	隠岐	0	
	漏水対策材設置工	時間的制約 無 導水幅300mm以下 高所作業車 有 作業高11m未満 機･労 夜間単価	m	隠岐	13	
	漏水対策材設置工	時間的制約 無 導水幅300mm以下 高所作業車 有 作業高11m以上13m以下 機･労 夜間単価	m	隠岐	14	
	漏水対策材設置工	時間的制約 受ける 導水幅300mm以下 高所作業車 無 機･労 夜間単価	m	隠岐	0	
	漏水対策材設置工	時間的制約 受ける 導水幅300mm以下 高所作業車 有 作業高11m未満 機･労 夜間単価	m	隠岐	13	
	漏水対策材設置工	時間的制約 受ける 導水幅300mm以下 高所作業車 有 作業高11m以上13m以下 機･労 夜間単価	m	隠岐	14	
	漏水対策材設置工	時間的制約 著しく受ける 導水幅300mm以下 高所作業車 無 機･労 夜間単価	m	隠岐	0	
	漏水対策材設置工	時間的制約 著しく受ける 導水幅300mm以下 高所作業車 有 作業高11m未満 機･労 夜間単価	m	隠岐	14	
	漏水対策材設置工	時間的制約 著しく受ける 導水幅300mm以下 高所作業車 有 作業高11m以上13m以下 機･労 夜間単価	m	隠岐	20	
	漏水対策材設置工	時間的制約 無 導水幅300mm超500mm以下 高所作業車 無 機･労 夜間単価	m	隠岐	0	
	漏水対策材設置工	時間的制約 無 導水幅300mm超500mm以下 高所作業車 有 作業高11m未満 機･労 夜間単価	m	隠岐	14	
	漏水対策材設置工	時間的制約 無 導水幅300mm超500mm以下 高所作業車 有 作業高11m以上13m以下 機･労 夜間単価	m	隠岐	15	

令和４年１２月１日適用

ｺｰﾄﾞ	名称	規格・寸法	単位	単価地区	隠岐地区 加算額	備考
	漏水対策材設置工	時間的制約 受ける 導水幅300mm超500mm以下 高所作業車 無 機･労 夜間単価	m	隠岐	0	
	漏水対策材設置工	時間的制約 受ける 導水幅300mm超500mm以下 高所作業車 有 作業高11m未満 機･労 夜間単価	m	隠岐	10	
	漏水対策材設置工	時間的制約 受ける 導水幅300mm超500mm以下 高所作業車 有 作業高11m以上13m以下 機･労 夜間単価	m	隠岐	10	
	漏水対策材設置工	時間的制約 著しく受ける 導水幅300mm超500mm以下 高所作業車 無 機･労 夜間単価	m	隠岐	0	
	漏水対策材設置工	時間的制約 著しく受ける 導水幅300mm超500mm以下 高所作業車 有 作業高11m未満 機･労 夜間単価	m	隠岐	10	
	漏水対策材設置工	時間的制約 著しく受ける 導水幅300mm超500mm以下 高所作業車 有 作業高11m以上13m以下 機･労 夜間単価	m	隠岐	20	
	漏水対策材設置工	時間的制約 無 導水幅500mm超700mm以下 高所作業車 無 機･労 夜間単価	m	隠岐	0	
	漏水対策材設置工	時間的制約 無 導水幅500mm超700mm以下 高所作業車 有 作業高11m未満 機･労 夜間単価	m	隠岐	10	
	漏水対策材設置工	時間的制約 無 導水幅500mm超700mm以下 高所作業車 有 作業高11m以上13m以下 機･労 夜間単価	m	隠岐	20	
	漏水対策材設置工	時間的制約 受ける 導水幅500mm超700mm以下 高所作業車 無 機･労 夜間単価	m	隠岐	0	
	漏水対策材設置工	時間的制約 受ける 導水幅500mm超700mm以下 高所作業車 有 作業高11m未満 機･労 夜間単価	m	隠岐	20	
	漏水対策材設置工	時間的制約 受ける 導水幅500mm超700mm以下 高所作業車 有 作業高11m以上13m以下 機･労 夜間単価	m	隠岐	20	

令和４年１２月１日適用

ｺｰﾄﾞ	名称	規格・寸法	単位	単価地区	隠岐地区 加算額	備考
	漏水対策材設置工	時間的制約 著しく受ける 導水幅500mm超700mm以下 高所作業車 無 機･労 夜間単価	m	隠岐	0	
	漏水対策材設置工	時間的制約 著しく受ける 導水幅500mm超700mm以下 高所作業車 有 作業高11m未満 機･労 夜間単価	m	隠岐	10	
	漏水対策材設置工	時間的制約 著しく受ける 導水幅500mm超700mm以下 高所作業車 有 作業高11m以上13m以下 機･労 夜間単価	m	隠岐	10	
	漏水対策材設置工	時間的制約 無 導水幅700mm超1000mm以下 高所作業車 無 機･労 夜間単価	m	隠岐	0	
	漏水対策材設置工	時間的制約 無 導水幅700mm超1000mm以下 高所作業車 有 作業高11m未満 機･労 夜間単価	m	隠岐	10	
	漏水対策材設置工	時間的制約 無 導水幅700mm超1000mm以下 高所作業車 有 作業高11m以上13m以下 機･労 夜間単価	m	隠岐	10	
	漏水対策材設置工	時間的制約 受ける 導水幅700mm超1000mm以下 高所作業車 無 機･労 夜間単価	m	隠岐	0	
	漏水対策材設置工	時間的制約 受ける 導水幅700mm超1000mm以下 高所作業車 有 作業高11m未満 機･労 夜間単価	m	隠岐	20	
	漏水対策材設置工	時間的制約 受ける 導水幅700mm超1000mm以下 高所作業車 有 作業高11m以上13m以下 機･労 夜間単価	m	隠岐	20	
	漏水対策材設置工	時間的制約 著しく受ける 導水幅700mm超1000mm以下 高所作業車 無 機･労 夜間単価	m	隠岐	0	
	漏水対策材設置工	時間的制約 著しく受ける 導水幅700mm超1000mm以下 高所作業車 有 作業高11m未満 機･労 夜間単価	m	隠岐	20	
	漏水対策材設置工	時間的制約 著しく受ける 導水幅700mm超1000mm以下 高所作業車 有 作業高11m以上13m以下 機･労 夜間単価	m	隠岐	20	

令和４年１２月１日適用

ｺｰﾄﾞ	名称	規格・寸法	単位	単価地区	隠岐地区 加算額	備考
	防草シート設置工(覆土)	時間的制約無 施工方法Ⅰ 平面部 労 昼間単価 時間的制約無	m2	隠岐	1	
	防草シート設置工(覆土)	時間的制約無 施工方法Ⅰ 法面部 労 昼間単価 時間的制約無	m2	隠岐	1	
	防草シート設置工(覆土)	時間的制約受 施工方法Ⅰ 平面部 労 昼間単価 時間的制約を受ける	m2	隠岐	1	
	防草シート設置工(覆土)	時間的制約受 施工方法Ⅰ 法面部 労 昼間単価 時間的制約を受ける	m2	隠岐	1	
	防草シート設置工(覆土)	時間的制約著受 施工方法Ⅰ 平面部 労 昼間単価 時間的制約を著しく受ける	m2	隠岐	1	
	防草シート設置工(覆土)	時間的制約著受 施工方法Ⅰ 法面部 労 昼間単価 時間的制約を著しく受ける	m2	隠岐	1	
	防草シート設置工(覆土)	時間的制約無 施工方法Ⅱ 平面部 労 昼間単価 時間的制約無	m2	隠岐	3	
	防草シート設置工(覆土)	時間的制約無 施工方法Ⅱ 法面部 労 昼間単価 時間的制約無	m2	隠岐	3	
	防草シート設置工(覆土)	時間的制約受 施工方法Ⅱ 平面部 労 昼間単価 時間的制約を受ける	m2	隠岐	3	
	防草シート設置工(覆土)	時間的制約受 施工方法Ⅱ 法面部 労 昼間単価 時間的制約を受ける	m2	隠岐	3	
	防草シート設置工(覆土)	時間的制約著受 施工方法Ⅱ 平面部 労 昼間単価 時間的制約を著しく受ける	m2	隠岐	2	
	防草シート設置工(覆土)	時間的制約著受 施工方法Ⅱ 法面部 労 昼間単価 時間的制約を著しく受ける	m2	隠岐	2	
	防草シート設置工(露出)	時間的制約無 施工方法Ⅰ 平面部 労 昼間単価 時間的制約無	m2	隠岐	3	
	防草シート設置工(露出)	時間的制約無 施工方法Ⅰ 法面部 労 昼間単価 時間的制約無	m2	隠岐	3	
	防草シート設置工(露出)	時間的制約受 施工方法Ⅰ 平面部 労 昼間単価 時間的制約を受ける	m2	隠岐	3	
	防草シート設置工(露出)	時間的制約受 施工方法Ⅰ 法面部 労 昼間単価 時間的制約を受ける	m2	隠岐	3	

令和４年１２月１日適用

ｺｰﾄﾞ	名称	規格・寸法	単位	単価地区	隠岐地区 加算額	備考
	防草シート設置工(露出)	時間的制約著受 施工方法Ⅰ 平面部 労 昼間単価 時間的制約を著しく受ける	m2	隠岐	2	
	防草シート設置工(露出)	時間的制約著受 施工方法Ⅰ 法面部 労 昼間単価 時間的制約を著しく受ける	m2	隠岐	3	
	防草シート設置工(露出)	時間的制約無 施工方法Ⅱ 平面部 労 昼間単価 時間的制約無	m2	隠岐	5	
	防草シート設置工(露出)	時間的制約無 施工方法Ⅱ 法面部 労 昼間単価 時間的制約無	m2	隠岐	5	
	防草シート設置工(露出)	時間的制約受 施工方法Ⅱ 平面部 労 昼間単価 時間的制約を受ける	m2	隠岐	5	
	防草シート設置工(露出)	時間的制約受 施工方法Ⅱ 法面部 労 昼間単価 時間的制約を受ける	m2	隠岐	5	
	防草シート設置工(露出)	時間的制約著受 施工方法Ⅱ 平面部 労 昼間単価 時間的制約を著しく受ける	m2	隠岐	5	
	防草シート設置工(露出)	時間的制約著受 施工方法Ⅱ 法面部 労 昼間単価 時間的制約を著しく受ける	m2	隠岐	5	

令和４年１２月１日適用

ｺｰﾄﾞ	名称	規格・寸法	単位	単価地区	隠岐地区 加算額	備考
	紫外線硬化型ＦＲＰシート設置工 （ポリエステル樹脂）	紫外線硬化ＦＲＰシート紫外線無 制約無　０．０１　無機労材昼	ｍ２	隠岐	0	
	紫外線硬化型ＦＲＰシート設置工 （ポリエステル樹脂）	紫外線硬化ＦＲＰシート紫外線無 制約無　０．０１　条件Ⅰ機労材昼	ｍ２	隠岐	300	
	紫外線硬化型ＦＲＰシート設置工 （ポリエステル樹脂）	紫外線硬化ＦＲＰシート紫外線無 制約無　０．０１　条件Ⅱ機労材昼	ｍ２	隠岐	400	
	紫外線硬化型ＦＲＰシート設置工 （ポリエステル樹脂）	紫外線硬化ＦＲＰシート紫外線無 制約無　０．０７　無機労材昼	ｍ２	隠岐	0	
	紫外線硬化型ＦＲＰシート設置工 （ポリエステル樹脂）	紫外線硬化ＦＲＰシート紫外線無 制約無　０．０７　条件Ⅰ機労材昼	ｍ２	隠岐	200	
	紫外線硬化型ＦＲＰシート設置工 （ポリエステル樹脂）	紫外線硬化ＦＲＰシート紫外線無 制約無　０．０７　条件Ⅱ機労材昼	ｍ２	隠岐	200	
	紫外線硬化型ＦＲＰシート設置工 （ポリエステル樹脂）	紫外線硬化ＦＲＰシート紫外線無 制約無　０．１５　無機労材昼	ｍ２	隠岐	0	
	紫外線硬化型ＦＲＰシート設置工 （ポリエステル樹脂）	紫外線硬化ＦＲＰシート紫外線無 制約無　０．１５　条件Ⅰ機労材昼	ｍ２	隠岐	90	
	紫外線硬化型ＦＲＰシート設置工 （ポリエステル樹脂）	紫外線硬化ＦＲＰシート紫外線無 制約無　０．１５　条件Ⅱ機労材昼	ｍ２	隠岐	100	
	紫外線硬化型ＦＲＰシート設置工 （ポリエステル樹脂）	紫外線硬化ＦＲＰシート紫外線無 制約受　０．０１　受機労材昼	ｍ２	隠岐	0	
	紫外線硬化型ＦＲＰシート設置工 （ポリエステル樹脂）	紫外線硬化ＦＲＰシート紫外線無 制約受　０．０１　条件Ⅰ機労材昼	ｍ２	隠岐	300	
	紫外線硬化型ＦＲＰシート設置工 （ポリエステル樹脂）	紫外線硬化ＦＲＰシート紫外線無 制約受　０．０１　条件Ⅱ機労材昼	ｍ２	隠岐	300	
	紫外線硬化型ＦＲＰシート設置工 （ポリエステル樹脂）	紫外線硬化ＦＲＰシート紫外線無 制約受　０．０７　受機労材昼	ｍ２	隠岐	0	
	紫外線硬化型ＦＲＰシート設置工 （ポリエステル樹脂）	紫外線硬化ＦＲＰシート紫外線無 制約受　０．０７　条件Ⅰ機労材昼	ｍ２	隠岐	200	
	紫外線硬化型ＦＲＰシート設置工 （ポリエステル樹脂）	紫外線硬化ＦＲＰシート紫外線無 制約受　０．０７　条件Ⅱ機労材昼	ｍ２	隠岐	200	

令和４年１２月１日適用

ｺｰﾄﾞ	名称	規格・寸法	単位	単価地区	隠岐地区 加算額	備考
	紫外線硬化型ＦＲＰシート設置工 （ポリエステル樹脂）	紫外線硬化ＦＲＰシート紫外線無 制約受　０．１５　受機労材昼	ｍ２	隠岐	0	
	紫外線硬化型ＦＲＰシート設置工 （ポリエステル樹脂）	紫外線硬化ＦＲＰシート紫外線無 制約受　０．１５　条件Ⅰ機労材昼	ｍ２	隠岐	90	
	紫外線硬化型ＦＲＰシート設置工 （ポリエステル樹脂）	紫外線硬化ＦＲＰシート紫外線無 制約受　０．１５　条件Ⅱ機労材昼	ｍ２	隠岐	90	
	紫外線硬化型ＦＲＰシート設置工 （ポリエステル樹脂）	紫外線硬化ＦＲＰシート紫外線無 制約著受　０．０１　著受機労材昼	ｍ２	隠岐	0	
	紫外線硬化型ＦＲＰシート設置工 （ポリエステル樹脂）	紫外線硬化ＦＲＰシート紫外線無 制約著受　０．０１　条件Ⅰ機労材昼	ｍ２	隠岐	200	
	紫外線硬化型ＦＲＰシート設置工 （ポリエステル樹脂）	紫外線硬化ＦＲＰシート紫外線無 制約著受　０．０１　条件Ⅱ機労材昼	ｍ２	隠岐	400	
	紫外線硬化型ＦＲＰシート設置工 （ポリエステル樹脂）	紫外線硬化ＦＲＰシート紫外線無 制約著受　０．０７　著受機労材昼	ｍ２	隠岐	0	
	紫外線硬化型ＦＲＰシート設置工 （ポリエステル樹脂）	紫外線硬化ＦＲＰシート紫外線無 制約著受　０．０７　条件Ⅰ機労材昼	ｍ２	隠岐	100	
	紫外線硬化型ＦＲＰシート設置工 （ポリエステル樹脂）	紫外線硬化ＦＲＰシート紫外線無 制約著受　０．０７　条件Ⅱ機労材昼	ｍ２	隠岐	200	
	紫外線硬化型ＦＲＰシート設置工 （ポリエステル樹脂）	紫外線硬化ＦＲＰシート紫外線無 制約著受　０．１５　著受機労材昼	ｍ２	隠岐	0	
	紫外線硬化型ＦＲＰシート設置工 （ポリエステル樹脂）	紫外線硬化ＦＲＰシート紫外線無 制約著受　０．１５　条件Ⅰ機労材昼	ｍ２	隠岐	90	
	紫外線硬化型ＦＲＰシート設置工 （ポリエステル樹脂）	紫外線硬化ＦＲＰシート紫外線無 制約著受　０．１５　条件Ⅱ機労材昼	ｍ２	隠岐	90	
	紫外線硬化型ＦＲＰシート設置工 （ポリエステル樹脂）	紫外線硬化ＦＲＰシート紫外線有 制約無　０．０１　無機労材昼	ｍ２	隠岐	0	
	紫外線硬化型ＦＲＰシート設置工 （ポリエステル樹脂）	紫外線硬化ＦＲＰシート紫外線有 制約無　０．０１　条件Ⅰ機労材昼	ｍ２	隠岐	500	
	紫外線硬化型ＦＲＰシート設置工 （ポリエステル樹脂）	紫外線硬化ＦＲＰシート紫外線有 制約無　０．０１　条件Ⅱ機労材昼	ｍ２	隠岐	500	

令和４年１２月１日適用

ｺｰﾄﾞ	名称	規格・寸法	単位	単価地区	隠岐地区 加算額	備考
	紫外線硬化型ＦＲＰシート設置工 （ポリエステル樹脂）	紫外線硬化ＦＲＰシート紫外線有 制約無　０．０７　無機労材昼	ｍ２	隠岐	0	
	紫外線硬化型ＦＲＰシート設置工 （ポリエステル樹脂）	紫外線硬化ＦＲＰシート紫外線有 制約無　０．０７　条件Ⅰ機労材昼	ｍ２	隠岐	300	
	紫外線硬化型ＦＲＰシート設置工 （ポリエステル樹脂）	紫外線硬化ＦＲＰシート紫外線有 制約無　０．０７　条件Ⅱ機労材昼	ｍ２	隠岐	300	
	紫外線硬化型ＦＲＰシート設置工 （ポリエステル樹脂）	紫外線硬化ＦＲＰシート紫外線有 制約無　０．１５　無機労材昼	ｍ２	隠岐	0	
	紫外線硬化型ＦＲＰシート設置工 （ポリエステル樹脂）	紫外線硬化ＦＲＰシート紫外線有 制約無　０．１５　条件Ⅰ機労材昼	ｍ２	隠岐	100	
	紫外線硬化型ＦＲＰシート設置工 （ポリエステル樹脂）	紫外線硬化ＦＲＰシート紫外線有 制約無　０．１５　条件Ⅱ機労材昼	ｍ２	隠岐	100	
	紫外線硬化型ＦＲＰシート設置工 （ポリエステル樹脂）	紫外線硬化ＦＲＰシート紫外線有 制約受　０．０１　受機労材昼	ｍ２	隠岐	0	
	紫外線硬化型ＦＲＰシート設置工 （ポリエステル樹脂）	紫外線硬化ＦＲＰシート紫外線有 制約受　０．０１　条件Ⅰ機労材昼	ｍ２	隠岐	500	
	紫外線硬化型ＦＲＰシート設置工 （ポリエステル樹脂）	紫外線硬化ＦＲＰシート紫外線有 制約受　０．０１　条件Ⅱ機労材昼	ｍ２	隠岐	500	
	紫外線硬化型ＦＲＰシート設置工 （ポリエステル樹脂）	紫外線硬化ＦＲＰシート紫外線有 制約受　０．０７　受機労材昼	ｍ２	隠岐	0	
	紫外線硬化型ＦＲＰシート設置工 （ポリエステル樹脂）	紫外線硬化ＦＲＰシート紫外線有 制約受　０．０７　条件Ⅰ機労材昼	ｍ２	隠岐	300	
	紫外線硬化型ＦＲＰシート設置工 （ポリエステル樹脂）	紫外線硬化ＦＲＰシート紫外線有 制約受　０．０７　条件Ⅱ機労材昼	ｍ２	隠岐	300	
	紫外線硬化型ＦＲＰシート設置工 （ポリエステル樹脂）	紫外線硬化ＦＲＰシート紫外線有 制約受　０．１５　受機労材昼	ｍ２	隠岐	0	
	紫外線硬化型ＦＲＰシート設置工 （ポリエステル樹脂）	紫外線硬化ＦＲＰシート紫外線有 制約受　０．１５　条件Ⅰ機労材昼	ｍ２	隠岐	200	
	紫外線硬化型ＦＲＰシート設置工 （ポリエステル樹脂）	紫外線硬化ＦＲＰシート紫外線有 制約受　０．１５　条件Ⅱ機労材昼	ｍ２	隠岐	200	

令和４年１２月１日適用

ｺｰﾄﾞ	名称	規格・寸法	単位	単価地区	隠岐地区 加算額	備考
	紫外線硬化型ＦＲＰシート設置工 （ポリエステル樹脂）	紫外線硬化ＦＲＰシート紫外線有 制約著受　０．０１　著受機労材昼	ｍ２	隠岐	0	
	紫外線硬化型ＦＲＰシート設置工 （ポリエステル樹脂）	紫外線硬化ＦＲＰシート紫外線有 制約著受　０．０１　条件Ⅰ機労材昼	ｍ２	隠岐	500	
	紫外線硬化型ＦＲＰシート設置工 （ポリエステル樹脂）	紫外線硬化ＦＲＰシート紫外線有 制約著受　０．０１　条件Ⅱ機労材昼	ｍ２	隠岐	500	
	紫外線硬化型ＦＲＰシート設置工 （ポリエステル樹脂）	紫外線硬化ＦＲＰシート紫外線有 制約著受　０．０７　著受機労材昼	ｍ２	隠岐	0	
	紫外線硬化型ＦＲＰシート設置工 （ポリエステル樹脂）	紫外線硬化ＦＲＰシート紫外線有 制約著受　０．０７　条件Ⅰ機労材昼	ｍ２	隠岐	300	
	紫外線硬化型ＦＲＰシート設置工 （ポリエステル樹脂）	紫外線硬化ＦＲＰシート紫外線有 制約著受　０．０７　条件Ⅱ機労材昼	ｍ２	隠岐	300	
	紫外線硬化型ＦＲＰシート設置工 （ポリエステル樹脂）	紫外線硬化ＦＲＰシート紫外線有 制約著受　０．１５　著受機労材昼	ｍ２	隠岐	0	
	紫外線硬化型ＦＲＰシート設置工 （ポリエステル樹脂）	紫外線硬化ＦＲＰシート紫外線有 制約著受　０．１５　条件Ⅰ機労材昼	ｍ２	隠岐	100	
	紫外線硬化型ＦＲＰシート設置工 （ポリエステル樹脂）	紫外線硬化ＦＲＰシート紫外線有 制約著受　０．１５　条件Ⅱ機労材昼	ｍ２	隠岐	100	
	紫外線硬化型ＦＲＰシート設置工 （ポリエステル樹脂）	紫外線硬化ＦＲＰシート紫外線有 制約無　０．０１　無機労材夜	ｍ２	隠岐	0	
	紫外線硬化型ＦＲＰシート設置工 （ポリエステル樹脂）	紫外線硬化ＦＲＰシート紫外線有 制約無　０．０１　条件Ⅰ機労材夜	ｍ２	隠岐	500	
	紫外線硬化型ＦＲＰシート設置工 （ポリエステル樹脂）	紫外線硬化ＦＲＰシート紫外線有 制約無　０．０１　条件Ⅱ機労材夜	ｍ２	隠岐	600	
	紫外線硬化型ＦＲＰシート設置工 （ポリエステル樹脂）	紫外線硬化ＦＲＰシート紫外線有 制約無　０．０７　無機労材夜	ｍ２	隠岐	0	
	紫外線硬化型ＦＲＰシート設置工 （ポリエステル樹脂）	紫外線硬化ＦＲＰシート紫外線有 制約無　０．０７　条件Ⅰ機労材夜	ｍ２	隠岐	300	
	紫外線硬化型ＦＲＰシート設置工 （ポリエステル樹脂）	紫外線硬化ＦＲＰシート紫外線有 制約無　０．０７　条件Ⅱ機労材夜	ｍ２	隠岐	300	

令和４年１２月１日適用

ｺｰﾄﾞ	名称	規格・寸法	単位	単価地区	隠岐地区 加算額	備考
	紫外線硬化型ＦＲＰシート設置工 （ポリエステル樹脂）	紫外線硬化ＦＲＰシート紫外線有 制約無　０．１５　無機労材夜	ｍ２	隠岐	0	
	紫外線硬化型ＦＲＰシート設置工 （ポリエステル樹脂）	紫外線硬化ＦＲＰシート紫外線有 制約無　０．１５　条件Ⅰ機労材夜	ｍ２	隠岐	200	
	紫外線硬化型ＦＲＰシート設置工 （ポリエステル樹脂）	紫外線硬化ＦＲＰシート紫外線有 制約無　０．１５　条件Ⅱ機労材夜	ｍ２	隠岐	100	
	紫外線硬化型ＦＲＰシート設置工 （ポリエステル樹脂）	紫外線硬化ＦＲＰシート紫外線有 制約受　０．０１　受機労材夜	ｍ２	隠岐	0	
	紫外線硬化型ＦＲＰシート設置工 （ポリエステル樹脂）	紫外線硬化ＦＲＰシート紫外線有 制約受　０．０１　条件Ⅰ機労材夜	ｍ２	隠岐	600	
	紫外線硬化型ＦＲＰシート設置工 （ポリエステル樹脂）	紫外線硬化ＦＲＰシート紫外線有 制約受　０．０１　条件Ⅱ機労材夜	ｍ２	隠岐	500	
	紫外線硬化型ＦＲＰシート設置工 （ポリエステル樹脂）	紫外線硬化ＦＲＰシート紫外線有 制約受　０．０７　受機労材夜	ｍ２	隠岐	0	
	紫外線硬化型ＦＲＰシート設置工 （ポリエステル樹脂）	紫外線硬化ＦＲＰシート紫外線有 制約受　０．０７　条件Ⅰ機労材夜	ｍ２	隠岐	300	
	紫外線硬化型ＦＲＰシート設置工 （ポリエステル樹脂）	紫外線硬化ＦＲＰシート紫外線有 制約受　０．０７　条件Ⅱ機労材夜	ｍ２	隠岐	300	
	紫外線硬化型ＦＲＰシート設置工 （ポリエステル樹脂）	紫外線硬化ＦＲＰシート紫外線有 制約受　０．１５　受機労材夜	ｍ２	隠岐	0	
	紫外線硬化型ＦＲＰシート設置工 （ポリエステル樹脂）	紫外線硬化ＦＲＰシート紫外線有 制約受　０．１５　条件Ⅰ機労材夜	ｍ２	隠岐	200	
	紫外線硬化型ＦＲＰシート設置工 （ポリエステル樹脂）	紫外線硬化ＦＲＰシート紫外線有 制約受　０．１５　条件Ⅱ機労材夜	ｍ２	隠岐	200	
	紫外線硬化型ＦＲＰシート設置工 （ポリエステル樹脂）	紫外線硬化ＦＲＰシート紫外線有 制約著受　０．０１　著受機労材夜	ｍ２	隠岐	0	
	紫外線硬化型ＦＲＰシート設置工 （ポリエステル樹脂）	紫外線硬化ＦＲＰシート紫外線有 制約著受　０．０１　条件Ⅰ機労材夜	ｍ２	隠岐	500	
	紫外線硬化型ＦＲＰシート設置工 （ポリエステル樹脂）	紫外線硬化ＦＲＰシート紫外線有 制約著受　０．０１　条件Ⅱ機労材夜	ｍ２	隠岐	500	

令和４年１２月１日適用

ｺｰﾄﾞ	名称	規格・寸法	単位	単価地区	隠岐地区 加算額	備考
	紫外線硬化型ＦＲＰシート設置工 （ポリエステル樹脂）	紫外線硬化ＦＲＰシート紫外線有 制約著受　０．０７　著受機労材夜	ｍ２	隠岐	0	
	紫外線硬化型ＦＲＰシート設置工 （ポリエステル樹脂）	紫外線硬化ＦＲＰシート紫外線有 制約著受　０．０７　条件Ⅰ機労材夜	ｍ２	隠岐	300	
	紫外線硬化型ＦＲＰシート設置工 （ポリエステル樹脂）	紫外線硬化ＦＲＰシート紫外線有 制約著受　０．０７　条件Ⅱ機労材夜	ｍ２	隠岐	300	
	紫外線硬化型ＦＲＰシート設置工 （ポリエステル樹脂）	紫外線硬化ＦＲＰシート紫外線有 制約著受　０．１５　著受機労材夜	ｍ２	隠岐	0	
	紫外線硬化型ＦＲＰシート設置工 （ポリエステル樹脂）	紫外線硬化ＦＲＰシート紫外線有 制約著受　０．１５　条件Ⅰ機労材夜	ｍ２	隠岐	100	
	紫外線硬化型ＦＲＰシート設置工 （ポリエステル樹脂）	紫外線硬化ＦＲＰシート紫外線有 制約著受　０．１５　条件Ⅱ機労材夜	ｍ２	隠岐	200	

令和４年１２月１日適用

ｺｰﾄﾞ	名称	規格・寸法	単位	単価地区	隠岐地区 加算額	備考
	塗膜除去工（塗膜剥離剤）	塗膜除去工　鈑桁・箱桁構造 制約無　機労昼	ｍ２	隠岐	0	材料費なし
	塗膜除去工（塗膜剥離剤）	塗膜除去工　鈑桁・箱桁構造 制約受　機労昼	ｍ２	隠岐	0	材料費なし
	塗膜除去工（塗膜剥離剤）	塗膜除去工　鈑桁・箱桁構造 制約著受機労昼	ｍ２	隠岐	0	材料費なし
	塗膜除去工（塗膜剥離剤）	塗膜除去工　弦材を有する構造 制約無　機労昼	ｍ２	隠岐	0	材料費なし
	塗膜除去工（塗膜剥離剤）	塗膜除去工　弦材を有する構造 制約受　機労昼	ｍ２	隠岐	0	材料費なし
	塗膜除去工（塗膜剥離剤）	塗膜除去工　弦材を有する構造 制約著受機労昼	ｍ２	隠岐	0	材料費なし
	塗膜除去工（塗膜剥離剤）	塗膜除去工　横断歩道橋他 制約無　機労　昼	ｍ２	隠岐	0	材料費なし
	塗膜除去工（塗膜剥離剤）	塗膜除去工　横断歩道橋他 制約受　機労　昼	ｍ２	隠岐	0	材料費なし
	塗膜除去工（塗膜剥離剤）	塗膜除去工　横断歩道橋他 制約著受　機労　昼	ｍ２	隠岐	0	材料費なし
	塗膜除去工（塗膜剥離剤）	塗膜除去工　高欄部（単独施工） 制約無　機労　昼	ｍ２	隠岐	0	材料費なし
	塗膜除去工（塗膜剥離剤）	塗膜除去工　高欄部（単独施工） 制約受　機労　昼	ｍ２	隠岐	0	材料費なし
	塗膜除去工（塗膜剥離剤）	塗膜除去工　高欄部（単独施工） 制約著受　機労　昼	ｍ２	隠岐	0	材料費なし
	塗膜除去工（塗膜剥離剤）	塗膜除去工　廃材の回収・積込 時間的制約無　労　昼	ｍ２	隠岐	0	材料費なし
	塗膜除去工（塗膜剥離剤）	塗膜除去工　廃材の回収・積込 時間的制約受　労　昼	ｍ２	隠岐	0	材料費なし
	塗膜除去工（塗膜剥離剤）	塗膜除去工　廃材の回収・積込 時間的制約著受　労　昼	ｍ２	隠岐	0	材料費なし
	塗膜除去工（塗膜剥離剤）	塗膜除去工　鈑桁・箱桁構造 制約無　機労夜	ｍ２	隠岐	0	材料費なし
	塗膜除去工（塗膜剥離剤）	塗膜除去工　鈑桁・箱桁構造 制約受　機労夜	ｍ２	隠岐	0	材料費なし
	塗膜除去工（塗膜剥離剤）	塗膜除去工　鈑桁・箱桁構造 制約著受機労夜	ｍ２	隠岐	0	材料費なし
	塗膜除去工（塗膜剥離剤）	塗膜除去工　弦材を有する構造 制約無　機労夜	ｍ２	隠岐	0	材料費なし
	塗膜除去工（塗膜剥離剤）	塗膜除去工　弦材を有する構造 制約受　機労夜	ｍ２	隠岐	0	材料費なし
	塗膜除去工（塗膜剥離剤）	塗膜除去工　弦材を有する構造 制約著受機労夜	ｍ２	隠岐	0	材料費なし
	塗膜除去工（塗膜剥離剤）	塗膜除去工　横断歩道橋他 制約無　機労　夜	ｍ２	隠岐	0	材料費なし
	塗膜除去工（塗膜剥離剤）	塗膜除去工　横断歩道橋他 制約受　機労　夜	ｍ２	隠岐	0	材料費なし
	塗膜除去工（塗膜剥離剤）	塗膜除去工　横断歩道橋他 制約著受　機労　夜	ｍ２	隠岐	0	材料費なし

令和４年１２月１日適用

ｺｰﾄﾞ	名称	規格・寸法	単位	単価地区	隠岐地区 加算額	備考
	塗膜除去工（塗膜剥離剤）	塗膜除去工　高欄部（単独施工） 制約無　機労　夜	ｍ２	隠岐	0	材料費なし
	塗膜除去工（塗膜剥離剤）	塗膜除去工　高欄部（単独施工） 制約受　機労　夜	ｍ２	隠岐	0	材料費なし
	塗膜除去工（塗膜剥離剤）	塗膜除去工　高欄部（単独施工） 制約著受　機労　夜	ｍ２	隠岐	0	材料費なし
	塗膜除去工（塗膜剥離剤）	塗膜除去工　廃材の回収・積込 時間的制約無　労　夜	ｍ２	隠岐	0	材料費なし
	塗膜除去工（塗膜剥離剤）	塗膜除去工　廃材の回収・積込 時間的制約受　労　夜	ｍ２	隠岐	0	材料費なし
	塗膜除去工（塗膜剥離剤）	塗膜除去工　廃材の回収・積込 時間的制約著受　労　夜	ｍ２	隠岐	0	材料費なし

令和４年１２月１日適用

ｺｰﾄﾞ	名称	規格・寸法	単位	単価地区	隠岐地区 加算額	備考
	バキュームブラスト工	バキュームブラスト工　鋼橋塗膜 鈑桁　高０．６ｍ以上　制約無昼	ｍ２	隠岐	151	
	バキュームブラスト工	バキュームブラスト工　鋼橋塗膜 鈑桁　高０．６ｍ以上　制約受昼	ｍ２	隠岐	151	
	バキュームブラスト工	バキュームブラスト工　鋼橋塗膜 鈑桁　高０．６ｍ以上制約著受昼	ｍ２	隠岐	151	
	バキュームブラスト工	バキュームブラスト工　鋼橋塗膜 鈑桁　高０．６ｍ未満　制約無昼	ｍ２	隠岐	172	
	バキュームブラスト工	バキュームブラスト工　鋼橋塗膜 鈑桁　高０．６ｍ未満　制約受昼	ｍ２	隠岐	172	
	バキュームブラスト工	バキュームブラスト工　鋼橋塗膜 鈑桁　高０．６ｍ未満制約著受昼	ｍ２	隠岐	172	
	バキュームブラスト工	バキュームブラスト工　鋼橋塗膜 箱桁　制約無　昼	ｍ２	隠岐	139	
	バキュームブラスト工	バキュームブラスト工　鋼橋塗膜 箱桁　制約受　昼	ｍ２	隠岐	139	
	バキュームブラスト工	バキュームブラスト工　鋼橋塗膜 箱桁　制約著受　昼	ｍ２	隠岐	139	
	バキュームブラスト工	バキュームブラスト工　鋼橋動力 鈑桁　高０．６ｍ以上　制約無昼	ｍ２	隠岐	134	
	バキュームブラスト工	バキュームブラスト工　鋼橋動力 鈑桁　高０．６ｍ以上　制約受昼	ｍ２	隠岐	134	
	バキュームブラスト工	バキュームブラスト工　鋼橋動力 鈑桁　高０．６ｍ以上制約著受昼	ｍ２	隠岐	134	
	バキュームブラスト工	バキュームブラスト工　鋼橋動力 鈑桁　高０．６ｍ未満　制約無昼	ｍ２	隠岐	150	
	バキュームブラスト工	バキュームブラスト工　鋼橋動力 鈑桁　高０．６ｍ未満　制約受昼	ｍ２	隠岐	150	
	バキュームブラスト工	バキュームブラスト工　鋼橋動力 鈑桁　高０．６ｍ未満制約著受昼	ｍ２	隠岐	150	
	バキュームブラスト工	バキュームブラスト工　鋼橋動力 箱桁　制約無　昼	ｍ２	隠岐	121	
	バキュームブラスト工	バキュームブラスト工　鋼橋動力 箱桁　制約受　昼	ｍ２	隠岐	121	
	バキュームブラスト工	バキュームブラスト工　鋼橋動力 箱桁　制約著受　昼	ｍ２	隠岐	121	
	バキュームブラスト工	バキュームブラスト工　ＲＣ橋脚 制約無　昼	ｍ２	隠岐	49	
	バキュームブラスト工	バキュームブラスト工　ＲＣ橋脚 制約受　昼	ｍ２	隠岐	49	
	バキュームブラスト工	バキュームブラスト工　ＲＣ橋脚 制約著受　昼	ｍ２	隠岐	49	
	バキュームブラスト工	バキュームブラスト工　鋼橋塗膜 鈑桁　高０．６ｍ以上　制約無夜	ｍ２	隠岐	151	
	バキュームブラスト工	バキュームブラスト工　鋼橋塗膜 鈑桁　高０．６ｍ以上　制約受夜	ｍ２	隠岐	151	
	バキュームブラスト工	バキュームブラスト工　鋼橋塗膜 鈑桁　高０．６ｍ以上制約著受夜	ｍ２	隠岐	151	

令和４年１２月１日適用

ｺｰﾄﾞ	名称	規格・寸法	単位	単価地区	隠岐地区 加算額	備考
	バキュームブラスト工	バキュームブラスト工　鋼橋塗膜 鈑桁　高０．６ｍ未満　制約無夜	ｍ２	隠岐	172	
	バキュームブラスト工	バキュームブラスト工　鋼橋塗膜 鈑桁　高０．６ｍ未満　制約受夜	ｍ２	隠岐	172	
	バキュームブラスト工	バキュームブラスト工　鋼橋塗膜 鈑桁　高０．６ｍ未満制約著受夜	ｍ２	隠岐	172	
	バキュームブラスト工	バキュームブラスト工　鋼橋塗膜 箱桁　制約無　夜	ｍ２	隠岐	139	
	バキュームブラスト工	バキュームブラスト工　鋼橋塗膜 箱桁　制約受　夜	ｍ２	隠岐	139	
	バキュームブラスト工	バキュームブラスト工　鋼橋塗膜 箱桁　制約著受　夜	ｍ２	隠岐	139	
	バキュームブラスト工	バキュームブラスト工　鋼橋動力 鈑桁　高０．６ｍ以上　制約無夜	ｍ２	隠岐	134	
	バキュームブラスト工	バキュームブラスト工　鋼橋動力 鈑桁　高０．６ｍ以上　制約受夜	ｍ２	隠岐	134	
	バキュームブラスト工	バキュームブラスト工　鋼橋動力 鈑桁　高０．６ｍ以上制約著受夜	ｍ２	隠岐	134	
	バキュームブラスト工	バキュームブラスト工　鋼橋動力 鈑桁　高０．６ｍ未満　制約無夜	ｍ２	隠岐	150	
	バキュームブラスト工	バキュームブラスト工　鋼橋動力 鈑桁　高０．６ｍ未満　制約受夜	ｍ２	隠岐	150	
	バキュームブラスト工	バキュームブラスト工　鋼橋動力 鈑桁　高０．６ｍ未満制約著受夜	ｍ２	隠岐	150	
	バキュームブラスト工	バキュームブラスト工　鋼橋動力 箱桁　制約無　夜	ｍ２	隠岐	121	
	バキュームブラスト工	バキュームブラスト工　鋼橋動力 箱桁　制約受　夜	ｍ２	隠岐	121	
	バキュームブラスト工	バキュームブラスト工　鋼橋動力 箱桁　制約著受　夜	ｍ２	隠岐	121	
	バキュームブラスト工	バキュームブラスト工　ＲＣ橋脚 制約無　夜	ｍ２	隠岐	49	
	バキュームブラスト工	バキュームブラスト工　ＲＣ橋脚 制約受　夜	ｍ２	隠岐	49	
	バキュームブラスト工	バキュームブラスト工　ＲＣ橋脚 制約著受　夜	ｍ２	隠岐	49	

令和４年１２月１日適用

ｺｰﾄﾞ	名称	規格・寸法	単位	単価地区	隠岐地区 加算額	備考
	道路反射鏡設置工	時間的制約無 支柱･基礎設置 塗装 鋼管 φ76.3×3.2×3,600mm 機･労･材	基	隠岐	359	
	道路反射鏡設置工	時間的制約 受ける 支柱･基礎設置 塗装 鋼管 φ76.3×3.2×3,600mm 機･労･材	基	隠岐	359	
	道路反射鏡設置工	時間的制約 著しく受ける 支柱･基礎設置 塗装 鋼管 φ76.3×3.2×3,600mm 機･労･材	基	隠岐	359	
	道路反射鏡設置工	時間的制約無 支柱･基礎設置 塗装 鋼管 φ76.3×3.2×4,000mm 機･労･材	基	隠岐	377	
	道路反射鏡設置工	時間的制約 受ける 支柱･基礎設置 塗装 鋼管 φ76.3×3.2×4,000mm 機･労･材	基	隠岐	377	
	道路反射鏡設置工	時間的制約 著しく受ける 支柱･基礎設置 塗装 鋼管 φ76.3×3.2×4,000mm 機･労･材	基	隠岐	377	
	道路反射鏡設置工	時間的制約無 支柱･基礎設置 塗装 鋼管 φ89.1×3.2×4,400mm 機･労･材	基	隠岐	440	
	道路反射鏡設置工	時間的制約 受ける 支柱･基礎設置 塗装 鋼管 φ89.1×3.2×4,400mm 機･労･材	基	隠岐	440	
	道路反射鏡設置工	時間的制約 著しく受ける 支柱･基礎設置 塗装 鋼管 φ89.1×3.2×4,400mm 機･労･材	基	隠岐	440	
	道路反射鏡設置工	時間的制約無 支柱･基礎設置 塗装 鋼管 φ101.6×4.2×4,800mm 機･労･材	基	隠岐	606	
	道路反射鏡設置工	時間的制約 受ける 支柱･基礎設置 塗装 鋼管 φ101.6×4.2×4,800mm 機･労･材	基	隠岐	606	
	道路反射鏡設置工	時間的制約 著しく受ける 支柱･基礎設置 塗装 鋼管 φ101.6×4.2×4,800mm 機･労･材	基	隠岐	606	

令和４年１２月１日適用

ｺｰﾄﾞ	名称	規格・寸法	単位	単価地区	隠岐地区 加算額	備考
	道路反射鏡設置工	時間的制約無 支柱･基礎設置 めっき塗装 鋼管 φ76.3×3.2×3,600mm 機･労･材	基	隠岐	359	
	道路反射鏡設置工	時間的制約 受ける 支柱･基礎設置 めっき塗装 鋼管 φ76.3×3.2×3,600mm 機･労･材	基	隠岐	359	
	道路反射鏡設置工	時間的制約 著しく受ける 支柱･基礎設置 めっき塗装 鋼管 φ76.3×3.2×3,600mm 機･労･材	基	隠岐	359	
	道路反射鏡設置工	時間的制約無 支柱･基礎設置 めっき塗装 鋼管 φ76.3×3.2×4,000mm 機･労･材	基	隠岐	377	
	道路反射鏡設置工	時間的制約 受ける 支柱･基礎設置 めっき塗装 鋼管 φ76.3×3.2×4,000mm 機･労･材	基	隠岐	377	
	道路反射鏡設置工	時間的制約 著しく受ける 支柱･基礎設置 めっき塗装 鋼管 φ76.3×3.2×4,000mm 機･労･材	基	隠岐	377	
	道路反射鏡設置工	時間的制約無 支柱･基礎設置 めっき塗装 鋼管 φ89.1×3.2×4,400mm 機･労･材	基	隠岐	440	
	道路反射鏡設置工	時間的制約 受ける 支柱･基礎設置 めっき塗装 鋼管 φ89.1×3.2×4,400mm 機･労･材	基	隠岐	440	
	道路反射鏡設置工	時間的制約 著しく受ける 支柱･基礎設置 めっき塗装 鋼管 φ89.1×3.2×4,400mm 機･労･材	基	隠岐	440	
	道路反射鏡設置工	時間的制約無 支柱･基礎設置 めっき塗装 鋼管 φ101.6×4.2×4,800mm 機･労･材	基	隠岐	606	
	道路反射鏡設置工	時間的制約 受ける 支柱･基礎設置 めっき塗装 鋼管 φ101.6×4.2×4,800mm 機･労･材	基	隠岐	606	
	道路反射鏡設置工	時間的制約 著しく受ける 支柱･基礎設置 めっき塗装 鋼管 φ101.6×4.2×4,800mm 機･労･材	基	隠岐	606	

令和４年１２月１日適用

ｺｰﾄﾞ	名称	規格・寸法	単位	単価地区	隠岐地区 加算額	備考
	道路反射鏡設置工	時間的制約無 鏡体設置 ﾒﾀｸﾘﾙ 丸型 φ600 1面用 機･労･材	基	隠岐	56	
	道路反射鏡設置工	時間的制約 受ける 鏡体設置 ﾒﾀｸﾘﾙ 丸型 φ600 1面用 機･労･材	基	隠岐	56	
	道路反射鏡設置工	時間的制約 著しく受ける 鏡体設置 ﾒﾀｸﾘﾙ 丸型 φ600 1面用 機･労･材	基	隠岐	56	
	道路反射鏡設置工	時間的制約無 鏡体設置 ﾒﾀｸﾘﾙ 丸型 φ600 2面用 機･労･材	基	隠岐	203	
	道路反射鏡設置工	時間的制約 受ける 鏡体設置 ﾒﾀｸﾘﾙ 丸型 φ600 2面用 機･労･材	基	隠岐	203	
	道路反射鏡設置工	時間的制約 著しく受ける 鏡体設置 ﾒﾀｸﾘﾙ 丸型 φ600 2面用 機･労･材	基	隠岐	203	
	道路反射鏡設置工	時間的制約無 鏡体設置 ﾒﾀｸﾘﾙ 丸型 φ800 1面用 機･労･材	基	隠岐	76	
	道路反射鏡設置工	時間的制約 受ける 鏡体設置 ﾒﾀｸﾘﾙ 丸型 φ800 1面用 機･労･材	基	隠岐	76	
	道路反射鏡設置工	時間的制約 著しく受ける 鏡体設置 ﾒﾀｸﾘﾙ 丸型 φ800 1面用 機･労･材	基	隠岐	76	
	道路反射鏡設置工	時間的制約無 鏡体設置 ﾒﾀｸﾘﾙ 丸型 φ800 2面用 機･労･材	基	隠岐	242	
	道路反射鏡設置工	時間的制約 受ける 鏡体設置 ﾒﾀｸﾘﾙ 丸型 φ800 2面用 機･労･材	基	隠岐	242	
	道路反射鏡設置工	時間的制約 著しく受ける 鏡体設置 ﾒﾀｸﾘﾙ 丸型 φ800 2面用 機･労･材	基	隠岐	242	

令和４年１２月１日適用

ｺｰﾄﾞ	名称	規格・寸法	単位	単価地区	隠岐地区 加算額	備考
	道路反射鏡設置工	時間的制約無 鏡体設置 ﾒﾀｸﾘﾙ 丸型 φ1000 1面用 機･労･材	基	隠岐	117	
	道路反射鏡設置工	時間的制約 受ける 鏡体設置 ﾒﾀｸﾘﾙ 丸型 φ1000 1面用 機･労･材	基	隠岐	117	
	道路反射鏡設置工	時間的制約 著しく受ける 鏡体設置 ﾒﾀｸﾘﾙ 丸型 φ1000 1面用 機･労･材	基	隠岐	117	
	道路反射鏡設置工	時間的制約無 鏡体設置 ﾒﾀｸﾘﾙ 丸型 φ1000 2面用 機･労･材	基	隠岐	324	
	道路反射鏡設置工	時間的制約 受ける 鏡体設置 ﾒﾀｸﾘﾙ 丸型 φ1000 2面用 機･労･材	基	隠岐	324	
	道路反射鏡設置工	時間的制約 著しく受ける 鏡体設置 ﾒﾀｸﾘﾙ 丸型 φ1000 2面用 機･労･材	基	隠岐	324	
	道路反射鏡設置工	時間的制約無 鏡体設置 ﾒﾀｸﾘﾙ 角型 450×600 1面用 機･労･材	基	隠岐	56	
	道路反射鏡設置工	時間的制約 受ける 鏡体設置 ﾒﾀｸﾘﾙ 角型 450×600 1面用 機･労･材	基	隠岐	56	
	道路反射鏡設置工	時間的制約 著しく受ける 鏡体設置 ﾒﾀｸﾘﾙ 角型 450×600 1面用 機･労･材	基	隠岐	56	
	道路反射鏡設置工	時間的制約無 鏡体設置 ﾒﾀｸﾘﾙ 角型 450×600 2面用 機･労･材	基	隠岐	203	
	道路反射鏡設置工	時間的制約 受ける 鏡体設置 ﾒﾀｸﾘﾙ 角型 450×600 2面用 機･労･材	基	隠岐	203	
	道路反射鏡設置工	時間的制約 著しく受ける 鏡体設置 ﾒﾀｸﾘﾙ 角型 450×600 2面用 機･労･材	基	隠岐	203	

令和４年１２月１日適用

ｺｰﾄﾞ	名称	規格・寸法	単位	単価地区	隠岐地区 加算額	備考
	道路反射鏡設置工	時間的制約無 鏡体設置 ﾒﾀｸﾘﾙ 角型 600×800 1面用 機･労･材	基	隠岐	86	
	道路反射鏡設置工	時間的制約 受ける 鏡体設置 ﾒﾀｸﾘﾙ 角型 600×800 1面用 機･労･材	基	隠岐	86	
	道路反射鏡設置工	時間的制約 著しく受ける 鏡体設置 ﾒﾀｸﾘﾙ 角型 600×800 1面用 機･労･材	基	隠岐	86	
	道路反射鏡設置工	時間的制約無 鏡体設置 ﾒﾀｸﾘﾙ 角型 600×800 2面用 機･労･材	基	隠岐	262	
	道路反射鏡設置工	時間的制約 受ける 鏡体設置 ﾒﾀｸﾘﾙ 角型 600×800 2面用 機･労･材	基	隠岐	262	
	道路反射鏡設置工	時間的制約 著しく受ける 鏡体設置 ﾒﾀｸﾘﾙ 角型 600×800 2面用 機･労･材	基	隠岐	262	
	道路反射鏡設置工	時間的制約無 鏡体設置 ｽﾃﾝﾚｽ 丸型 φ600 1面用 機･労･材	基	隠岐	83	
	道路反射鏡設置工	時間的制約 受ける 鏡体設置 ｽﾃﾝﾚｽ 丸型 φ600 1面用 機･労･材	基	隠岐	83	
	道路反射鏡設置工	時間的制約 著しく受ける 鏡体設置 ｽﾃﾝﾚｽ 丸型 φ600 1面用 機･労･材	基	隠岐	83	
	道路反射鏡設置工	時間的制約無 鏡体設置 ｽﾃﾝﾚｽ 丸型 φ600 2面用 機･労･材	基	隠岐	256	
	道路反射鏡設置工	時間的制約 受ける 鏡体設置 ｽﾃﾝﾚｽ 丸型 φ600 2面用 機･労･材	基	隠岐	256	
	道路反射鏡設置工	時間的制約 著しく受ける 鏡体設置 ｽﾃﾝﾚｽ 丸型 φ600 2面用 機･労･材	基	隠岐	256	

令和４年１２月１日適用

ｺｰﾄﾞ	名称	規格・寸法	単位	単価地区	隠岐地区 加算額	備考
	道路反射鏡設置工	時間的制約無 鏡体設置 ｽﾃﾝﾚｽ 丸型 φ800 1面用 機･労･材	基	隠岐	116	
	道路反射鏡設置工	時間的制約 受ける 鏡体設置 ｽﾃﾝﾚｽ 丸型 φ800 1面用 機･労･材	基	隠岐	116	
	道路反射鏡設置工	時間的制約 著しく受ける 鏡体設置 ｽﾃﾝﾚｽ 丸型 φ800 1面用 機･労･材	基	隠岐	116	
	道路反射鏡設置工	時間的制約無 鏡体設置 ｽﾃﾝﾚｽ 丸型 φ800 2面用 機･労･材	基	隠岐	323	
	道路反射鏡設置工	時間的制約 受ける 鏡体設置 ｽﾃﾝﾚｽ 丸型 φ800 2面用 機･労･材	基	隠岐	323	
	道路反射鏡設置工	時間的制約 著しく受ける 鏡体設置 ｽﾃﾝﾚｽ 丸型 φ800 2面用 機･労･材	基	隠岐	323	
	道路反射鏡設置工	時間的制約無 鏡体設置 ｽﾃﾝﾚｽ 丸型 φ1000 1面用 機･労･材	基	隠岐	171	
	道路反射鏡設置工	時間的制約 受ける 鏡体設置 ｽﾃﾝﾚｽ 丸型 φ1000 1面用 機･労･材	基	隠岐	171	
	道路反射鏡設置工	時間的制約 著しく受ける 鏡体設置 ｽﾃﾝﾚｽ 丸型 φ1000 1面用 機･労･材	基	隠岐	171	
	道路反射鏡設置工	時間的制約無 鏡体設置 ｽﾃﾝﾚｽ 丸型 φ1000 2面用 機･労･材	基	隠岐	433	
	道路反射鏡設置工	時間的制約 受ける 鏡体設置 ｽﾃﾝﾚｽ 丸型 φ1000 2面用 機･労･材	基	隠岐	433	
	道路反射鏡設置工	時間的制約 著しく受ける 鏡体設置 ｽﾃﾝﾚｽ 丸型 φ1000 2面用 機･労･材	基	隠岐	433	

令和４年１２月１日適用

ｺｰﾄﾞ	名称	規格・寸法	単位	単価地区	隠岐地区 加算額	備考
	道路反射鏡設置工	時間的制約無 鏡体設置 ｽﾃﾝﾚｽ 角型 450×600 1面用 機･労･材	基	隠岐	79	
	道路反射鏡設置工	時間的制約 受ける 鏡体設置 ｽﾃﾝﾚｽ 角型 450×600 1面用 機･労･材	基	隠岐	79	
	道路反射鏡設置工	時間的制約著しく受ける 鏡体設置ｽﾃﾝﾚｽ 角型450×6001面用 機・労・材	基	隠岐	79	
	道路反射鏡設置工	時間的制約無 鏡体設置 ｽﾃﾝﾚｽ 角型 450×600 2面用 機･労･材	基	隠岐	248	
	道路反射鏡設置工	時間的制約 受ける 鏡体設置 ｽﾃﾝﾚｽ 角型 450×600 2面用 機･労･材	基	隠岐	248	
	道路反射鏡設置工	時間的制約著しく受ける 鏡体設置ｽﾃﾝﾚｽ 角型450×6002面用 機・労・材	基	隠岐	248	
	道路反射鏡設置工	時間的制約無 鏡体設置 ｽﾃﾝﾚｽ 角型 600×800 1面用 機･労･材	基	隠岐	111	
	道路反射鏡設置工	時間的制約 受ける 鏡体設置 ｽﾃﾝﾚｽ 角型 600×800 1面用 機･労･材	基	隠岐	111	
	道路反射鏡設置工	時間的制約著しく受ける 鏡体設置ｽﾃﾝﾚｽ 角型600×8001面用 機・労・材	基	隠岐	111	
	道路反射鏡設置工	時間的制約無 鏡体設置 ｽﾃﾝﾚｽ 角型 600×800 2面用 機･労･材	基	隠岐	313	
	道路反射鏡設置工	時間的制約 受ける 鏡体設置 ｽﾃﾝﾚｽ 角型 600×800 2面用 機･労･材	基	隠岐	313	
	道路反射鏡設置工	時間的制約著しく受ける 鏡体設置ｽﾃﾝﾚｽ 角型600×8002面用 機・労・材	基	隠岐	313	

令和４年１２月１日適用

ｺｰﾄﾞ	名称	規格・寸法	単位	単価地区	隠岐地区 加算額	備考
	道路反射鏡設置工	時間的制約無 鏡体設置 強化硝子 丸型 φ600 1面用 機･労･材	基	隠岐	86	
	道路反射鏡設置工	時間的制約 受ける 鏡体設置 強化硝子 丸型 φ600 1面用 機･労･材	基	隠岐	86	
	道路反射鏡設置工	時間的制約 著しく受ける 鏡体設置 強化硝子 丸型 φ600 1面用 機･労･材	基	隠岐	86	
	道路反射鏡設置工	時間的制約無 鏡体設置 強化硝子 丸型 φ600 2面用 機･労･材	基	隠岐	262	
	道路反射鏡設置工	時間的制約 受ける 鏡体設置 強化硝子 丸型 φ600 2面用 機･労･材	基	隠岐	262	
	道路反射鏡設置工	時間的制約 著しく受ける 鏡体設置 強化硝子 丸型 φ600 2面用 機･労･材	基	隠岐	262	
	道路反射鏡設置工	時間的制約無 鏡体設置 強化硝子 丸型 φ800 1面用 機･労･材	基	隠岐	121	
	道路反射鏡設置工	時間的制約 受ける 鏡体設置 強化硝子 丸型 φ800 1面用 機･労･材	基	隠岐	121	
	道路反射鏡設置工	時間的制約 著しく受ける 鏡体設置 強化硝子 丸型 φ800 1面用 機･労･材	基	隠岐	121	
	道路反射鏡設置工	時間的制約無 鏡体設置 強化硝子 丸型 φ800 2面用 機･労･材	基	隠岐	333	
	道路反射鏡設置工	時間的制約 受ける 鏡体設置 強化硝子 丸型 φ800 2面用 機･労･材	基	隠岐	333	
	道路反射鏡設置工	時間的制約 著しく受ける 鏡体設置 強化硝子 丸型 φ800 2面用 機･労･材	基	隠岐	333	

令和４年１２月１日適用

ｺｰﾄﾞ	名称	規格・寸法	単位	単価地区	隠岐地区 加算額	備考
	道路反射鏡設置工	時間的制約無 鏡体設置 強化硝子 角型 450×600 1面用 機･労･材	基	隠岐	112	
	道路反射鏡設置工	時間的制約 受ける 鏡体設置 強化硝子 角型 450×600 1面用 機･労･材	基	隠岐	112	
	道路反射鏡設置工	時間的制約 著しく受ける 鏡体設置 強化硝子 角型 450×600 1面用 機･労･材	基	隠岐	112	
	道路反射鏡設置工	時間的制約無 鏡体設置 強化硝子 角型 450×600 2面用 機･労･材	基	隠岐	315	
	道路反射鏡設置工	時間的制約 受ける 鏡体設置 強化硝子 角型 450×600 2面用 機･労･材	基	隠岐	315	
	道路反射鏡設置工	時間的制約 著しく受ける 鏡体設置 強化硝子 角型 450×600 2面用 機･労･材	基	隠岐	315	
	道路反射鏡設置工	時間的制約無 鏡体設置 強化硝子 角型 600×800 1面用 機･労･材	基	隠岐	130	
	道路反射鏡設置工	時間的制約 受ける 鏡体設置 強化硝子 角型 600×800 1面用 機･労･材	基	隠岐	130	
	道路反射鏡設置工	時間的制約 著しく受ける 鏡体設置 強化硝子 角型 600×800 1面用 機･労･材	基	隠岐	130	
	道路反射鏡設置工	時間的制約無 鏡体設置 強化硝子 角型 600×800 2面用 機･労･材	基	隠岐	351	
	道路反射鏡設置工	時間的制約 受ける 鏡体設置 強化硝子 角型 600×800 2面用 機･労･材	基	隠岐	351	
	道路反射鏡設置工	時間的制約 著しく受ける 鏡体設置 強化硝子 角型 600×800 2面用 機･労･材	基	隠岐	351	

令和４年１２月１日適用

ｺｰﾄﾞ	名称	規格・寸法	単位	単価地区	隠岐地区 加算額	備考
	道路反射鏡設置工	時間的制約無 鏡体設置 ﾎﾟﾘｶｰﾎﾞﾈｰﾄ 丸型 φ600 1面用 機･労･材	基	隠岐	34	
	道路反射鏡設置工	時間的制約 受ける 鏡体設置 ﾎﾟﾘｶｰﾎﾞﾈｰﾄ 丸型 φ600 1面用 機･労･材	基	隠岐	34	
	道路反射鏡設置工	時間的制約 著しく受ける 鏡体設置 ﾎﾟﾘｶｰﾎﾞﾈｰﾄ 丸型 φ600 1面用 機･労･材	基	隠岐	34	
	道路反射鏡設置工	時間的制約無 鏡体設置 ﾎﾟﾘｶｰﾎﾞﾈｰﾄ 丸型 φ600 2面用 機･労･材	基	隠岐	158	
	道路反射鏡設置工	時間的制約 受ける 鏡体設置 ﾎﾟﾘｶｰﾎﾞﾈｰﾄ 丸型 φ600 2面用 機･労･材	基	隠岐	158	
	道路反射鏡設置工	時間的制約 著しく受ける 鏡体設置 ﾎﾟﾘｶｰﾎﾞﾈｰﾄ 丸型 φ600 2面用 機･労･材	基	隠岐	158	
	道路反射鏡設置工	時間的制約無 鏡体設置 ﾎﾟﾘｶｰﾎﾞﾈｰﾄ 丸型 φ800 1面用 機･労･材	基	隠岐	45	
	道路反射鏡設置工	時間的制約 受ける 鏡体設置 ﾎﾟﾘｶｰﾎﾞﾈｰﾄ 丸型 φ800 1面用 機･労･材	基	隠岐	45	
	道路反射鏡設置工	時間的制約 著しく受ける 鏡体設置 ﾎﾟﾘｶｰﾎﾞﾈｰﾄ 丸型 φ800 1面用 機･労･材	基	隠岐	45	
	道路反射鏡設置工	時間的制約無 鏡体設置 ﾎﾟﾘｶｰﾎﾞﾈｰﾄ 丸型 φ800 2面用 機･労･材	基	隠岐	181	
	道路反射鏡設置工	時間的制約 受ける 鏡体設置 ﾎﾟﾘｶｰﾎﾞﾈｰﾄ 丸型 φ800 2面用 機･労･材	基	隠岐	181	
	道路反射鏡設置工	時間的制約 著しく受ける 鏡体設置 ﾎﾟﾘｶｰﾎﾞﾈｰﾄ 丸型 φ800 2面用 機･労･材	基	隠岐	181	

令和４年１２月１日適用

ｺｰﾄﾞ	名称	規格・寸法	単位	単価地区	隠岐地区 加算額	備考
	道路反射鏡設置工	時間的制約無 鏡体撤去 1面用 機･労	基	隠岐	0	
	道路反射鏡設置工	時間的制約 受ける 鏡体撤去 1面用 機･労	基	隠岐	0	
	道路反射鏡設置工	時間的制約 著しく受ける 鏡体撤去 1面用 機･労	基	隠岐	0	
	道路反射鏡設置工	時間的制約無 鏡体撤去 2面用 機･労	基	隠岐	0	
	道路反射鏡設置工	時間的制約 受ける 鏡体撤去 2面用 機･労	基	隠岐	0	
	道路反射鏡設置工	時間的制約 著しく受ける 鏡体撤去 2面用 機･労	基	隠岐	0	
	道路反射鏡設置工	時間的制約無 支柱･基礎撤去 鋼管 機･労	基	隠岐	100	
	道路反射鏡設置工	時間的制約 受ける 支柱･基礎撤去 鋼管 機･労	基	隠岐	100	
	道路反射鏡設置工	時間的制約 著しく受ける 支柱･基礎撤去 鋼管 機･労	基	隠岐	100	
	道路反射鏡設置工	加算額 曲げ支柱の場合 鋼管φ76.3	本	隠岐	0	
	道路反射鏡設置工	加算額 曲げ支柱の場合 鋼管φ89.1	本	隠岐	0	

令和４年１２月１日適用

ｺｰﾄﾞ	名称	規格・寸法	単位	単価地区	隠岐地区 加算額	備考
	仮設防護柵設置工	仮設防護柵設置 Ｈ鋼基礎 時間的制約無 機・労昼間単価	ｍ	隠岐	5	
	仮設防護柵設置工	仮設防護柵設置 Ｈ鋼基礎 時間的制約受ける 機・労昼間単価	ｍ	隠岐	5	
	仮設防護柵設置工	仮設防護柵設置 Ｈ鋼基礎 時間的制約著しく受ける 機・労昼間単価	ｍ	隠岐	5	
	仮設防護柵設置工	仮設防護柵設置 独立基礎ブロック 支柱間隔２ｍ 時間的制約無 機・労昼間単価	ｍ	隠岐	9	
	仮設防護柵設置工	仮設防護柵設置 独立基礎ブロック 支柱間隔２ｍ 時間的制約受ける 機・労昼間単価	ｍ	隠岐	8	
	仮設防護柵設置工	仮設防護柵設置 独立基礎ブロック 支柱間隔２ｍ 時間的制約著しく受ける 機・労昼間単価	ｍ	隠岐	9	
	仮設防護柵設置工	仮設防護柵設置 連続基礎ブロック １，０００ｋｇ／基以下 時間的制約無 機・労昼間単価	ｍ	隠岐	17	
	仮設防護柵設置工	仮設防護柵設置 連続基礎ブロック １，０００ｋｇ／基以下 時間的制約受ける 機・労昼間単価	ｍ	隠岐	17	
	仮設防護柵設置工	仮設防護柵設置 連続基礎ブロック １，０００ｋｇ／基以下 時間的制約著しく受ける 機・労昼間単価	ｍ	隠岐	18	

令和４年１２月１日適用

ｺｰﾄﾞ	名称	規格・寸法	単位	単価地区	隠岐地区 加算額	備考
	仮設防護柵設置工	仮設防護柵設置 連続基礎ブロック １，０００ｋｇ／基超 ２，０００ｋｇ／基以下 時間的制約無 機・労昼間単価	m	隠岐	21	
	仮設防護柵設置工	仮設防護柵設置 連続基礎ブロック １，０００ｋｇ／基超 ２，０００ｋｇ／基以下 時間的制約受ける 機・労昼間単価	m	隠岐	21	
	仮設防護柵設置工	仮設防護柵設置 連続基礎ブロック １，０００ｋｇ／基超 ２，０００ｋｇ／基以下 時間的制約著しく受ける 機・労昼間単価	m	隠岐	22	
	仮設防護柵設置工	仮設防護柵撤去 Ｈ鋼基礎 時間的制約無 機・労昼間単価	m	隠岐	4	
	仮設防護柵設置工	仮設防護柵撤去 Ｈ鋼基礎 時間的制約受ける 機・労昼間単価	m	隠岐	5	
	仮設防護柵設置工	仮設防護柵撤去 Ｈ鋼基礎 時間的制約著しく受ける 機・労昼間単価	m	隠岐	4	
	仮設防護柵設置工	仮設防護柵撤去 独立基礎ブロック 支柱間隔２ｍ 時間的制約無 機・労昼間単価	m	隠岐	7	
	仮設防護柵設置工	仮設防護柵撤去 独立基礎ブロック 支柱間隔２ｍ 時間的制約受ける 機・労昼間単価	m	隠岐	8	
	仮設防護柵設置工	仮設防護柵撤去 独立基礎ブロック 支柱間隔２ｍ 時間的制約著しく受ける 機・労昼間単価	m	隠岐	7	

令和４年１２月１日適用

ｺｰﾄﾞ	名称	規格・寸法	単位	単価地区	隠岐地区 加算額	備考
	仮設防護柵設置工	仮設防護柵撤去 連続基礎ブロック １，０００ｋｇ／基以下 時間的制約無 機・労昼間単価	m	隠岐	15	
	仮設防護柵設置工	仮設防護柵撤去 連続基礎ブロック １，０００ｋｇ／基以下 時間的制約受ける 機・労昼間単価	m	隠岐	15	
	仮設防護柵設置工	仮設防護柵撤去 連続基礎ブロック １，０００ｋｇ／基以下 時間的制約著しく受ける 機・労昼間単価	m	隠岐	15	
	仮設防護柵設置工	仮設防護柵撤去 連続基礎ブロック １，０００ｋｇ／基超 ２，０００ｋｇ／基以下 時間的制約無 機・労昼間単価	m	隠岐	17	
	仮設防護柵設置工	仮設防護柵撤去 連続基礎ブロック １，０００ｋｇ／基超 ２，０００ｋｇ／基以下 時間的制約受ける 機・労昼間単価	m	隠岐	17	
	仮設防護柵設置工	仮設防護柵撤去 連続基礎ブロック １，０００ｋｇ／基超 ２，０００ｋｇ／基以下 時間的制約著しく受ける 機・労昼間単価	m	隠岐	18	
	仮設防護柵設置工	仮設防護柵設置 Ｈ鋼基礎 時間的制約無 機・労夜間単価	m	隠岐	5	
	仮設防護柵設置工	仮設防護柵設置 Ｈ鋼基礎 時間的制約受ける 機・労夜間単価	m	隠岐	5	
	仮設防護柵設置工	仮設防護柵設置 Ｈ鋼基礎 時間的制約著しく受ける 機・労夜間単価	m	隠岐	6	

令和４年１２月１日適用

ｺｰﾄﾞ	名称	規格・寸法	単位	単価地区	隠岐地区 加算額	備考
	仮設防護柵設置工	仮設防護柵設置 独立基礎ブロック 支柱間隔２ｍ 時間的制約無 機・労夜間単価	ｍ	隠岐	9	
	仮設防護柵設置工	仮設防護柵設置 独立基礎ブロック 支柱間隔２ｍ 時間的制約受ける 機・労夜間単価	ｍ	隠岐	9	
	仮設防護柵設置工	仮設防護柵設置 独立基礎ブロック 支柱間隔２ｍ 時間的制約著しく受ける 機・労夜間単価	ｍ	隠岐	9	
	仮設防護柵設置工	仮設防護柵設置 連続基礎ブロック １，０００ｋｇ／基以下 時間的制約無 機・労夜間単価	ｍ	隠岐	18	
	仮設防護柵設置工	仮設防護柵設置 連続基礎ブロック １，０００ｋｇ／基以下 時間的制約受ける 機・労夜間単価	ｍ	隠岐	17	
	仮設防護柵設置工	仮設防護柵設置 連続基礎ブロック １，０００ｋｇ／基以下 時間的制約著しく受ける 機・労夜間単価	ｍ	隠岐	18	
	仮設防護柵設置工	仮設防護柵設置 連続基礎ブロック １，０００ｋｇ／基超 ２，０００ｋｇ／基以下 時間的制約無 機・労夜間単価	ｍ	隠岐	21	
	仮設防護柵設置工	仮設防護柵設置 連続基礎ブロック １，０００ｋｇ／基超 ２，０００ｋｇ／基以下 時間的制約受ける 機・労夜間単価	ｍ	隠岐	20	
	仮設防護柵設置工	仮設防護柵設置 連続基礎ブロック １，０００ｋｇ／基超 ２，０００ｋｇ／基以下 時間的制約著しく受ける 機・労夜間単価	ｍ	隠岐	21	

令和４年１２月１日適用

ｺｰﾄﾞ	名称	規格・寸法	単位	単価地区	隠岐地区 加算額	備考
	仮設防護柵設置工	仮設防護柵撤去 Ｈ鋼基礎 時間的制約無 機・労夜間単価	m	隠岐	4	
	仮設防護柵設置工	仮設防護柵撤去 Ｈ鋼基礎 時間的制約受ける 機・労夜間単価	m	隠岐	4	
	仮設防護柵設置工	仮設防護柵撤去 Ｈ鋼基礎 時間的制約著しく受ける 機・労夜間単価	m	隠岐	4	
	仮設防護柵設置工	仮設防護柵撤去 独立基礎ブロック 支柱間隔２ｍ 時間的制約無 機・労夜間単価	m	隠岐	8	
	仮設防護柵設置工	仮設防護柵撤去 独立基礎ブロック 支柱間隔２ｍ 時間的制約受ける 機・労夜間単価	m	隠岐	7	
	仮設防護柵設置工	仮設防護柵撤去 独立基礎ブロック 支柱間隔２ｍ 時間的制約著しく受ける 機・労夜間単価	m	隠岐	8	

令和４年１２月１日適用

ｺｰﾄﾞ	名称	規格・寸法	単位	単価地区	隠岐地区 加算額	備考
	仮設防護柵設置工	仮設防護柵撤去 連続基礎ブロック １，０００ｋｇ／基以下 時間的制約無 機・労夜間単価	m	隠岐	15	
	仮設防護柵設置工	仮設防護柵撤去 連続基礎ブロック １，０００ｋｇ／基以下 時間的制約受ける 機・労夜間単価	m	隠岐	15	
	仮設防護柵設置工	仮設防護柵撤去 連続基礎ブロック １，０００ｋｇ／基以下 時間的制約著しく受ける 機・労夜間単価	m	隠岐	15	
	仮設防護柵設置工	仮設防護柵撤去 連続基礎ブロック １，０００ｋｇ／基超 ２，０００ｋｇ／基以下 時間的制約無 機・労夜間単価	m	隠岐	18	
	仮設防護柵設置工	仮設防護柵撤去 連続基礎ブロック １，０００ｋｇ／基超 ２，０００ｋｇ／基以下 時間的制約受ける 機・労夜間単価	m	隠岐	17	
	仮設防護柵設置工	仮設防護柵撤去 連続基礎ブロック １，０００ｋｇ／基超 ２，０００ｋｇ／基以下 時間的制約著しく受ける 機・労夜間単価	m	隠岐	18	

令和４年１２月１日適用

ｺｰﾄﾞ	名称	規格・寸法	単位	単価地区	隠岐地区 加算額	備考
	機械式継手工	機械式継手工　ねじ節鉄筋継手 制約　無　Ｄ１３×Ｄ１３　昼間	箇所	隠岐	0	材料費なし
	機械式継手工	機械式継手工　ねじ節鉄筋継手 制約　無　Ｄ１６×Ｄ１６　昼間	箇所	隠岐	0	材料費なし
	機械式継手工	機械式継手工　ねじ節鉄筋継手 制約　無　Ｄ１９×Ｄ１９　昼間	箇所	隠岐	0	材料費なし
	機械式継手工	機械式継手工　ねじ節鉄筋継手 制約　無　Ｄ２２×Ｄ２２　昼間	箇所	隠岐	0	材料費なし
	機械式継手工	機械式継手工　ねじ節鉄筋継手 制約　無　Ｄ２５×Ｄ２５　昼間	箇所	隠岐	0	材料費なし
	機械式継手工	機械式継手工　ねじ節鉄筋継手 制約　無　Ｄ２９×Ｄ２９　昼間	箇所	隠岐	0	材料費なし
	機械式継手工	機械式継手工　ねじ節鉄筋継手 制約　無　Ｄ３２×Ｄ３２　昼間	箇所	隠岐	0	材料費なし
	機械式継手工	機械式継手工　ねじ節鉄筋継手 制約　無　Ｄ３５×Ｄ３５　昼間	箇所	隠岐	0	材料費なし
	機械式継手工	機械式継手工　ねじ節鉄筋継手 制約　無　Ｄ３８×Ｄ３８　昼間	箇所	隠岐	0	材料費なし
	機械式継手工	機械式継手工　ねじ節鉄筋継手 制約　無　Ｄ４１×Ｄ４１　昼間	箇所	隠岐	0	材料費なし
	機械式継手工	機械式継手工　ねじ節鉄筋継手 制約　無　Ｄ５１×Ｄ５１　昼間	箇所	隠岐	0	材料費なし
	機械式継手工	機械式継手工　ねじ節鉄筋継手 制約　受　Ｄ１３×Ｄ１３　昼間	箇所	隠岐	0	材料費なし
	機械式継手工	機械式継手工　ねじ節鉄筋継手 制約　受　Ｄ１６×Ｄ１６　昼間	箇所	隠岐	0	材料費なし
	機械式継手工	機械式継手工　ねじ節鉄筋継手 制約　受　Ｄ１９×Ｄ１９　昼間	箇所	隠岐	0	材料費なし
	機械式継手工	機械式継手工　ねじ節鉄筋継手 制約　受　Ｄ２２×Ｄ２２　昼間	箇所	隠岐	0	材料費なし
	機械式継手工	機械式継手工　ねじ節鉄筋継手 制約　受　Ｄ２５×Ｄ２５　昼間	箇所	隠岐	0	材料費なし
	機械式継手工	機械式継手工　ねじ節鉄筋継手 制約　受　Ｄ２９×Ｄ２９　昼間	箇所	隠岐	0	材料費なし
	機械式継手工	機械式継手工　ねじ節鉄筋継手 制約　受　Ｄ３２×Ｄ３２　昼間	箇所	隠岐	0	材料費なし
	機械式継手工	機械式継手工　ねじ節鉄筋継手 制約　受　Ｄ３５×Ｄ３５　昼間	箇所	隠岐	0	材料費なし
	機械式継手工	機械式継手工　ねじ節鉄筋継手 制約　受　Ｄ３８×Ｄ３８　昼間	箇所	隠岐	0	材料費なし
	機械式継手工	機械式継手工　ねじ節鉄筋継手 制約　受　Ｄ４１×Ｄ４１　昼間	箇所	隠岐	0	材料費なし
	機械式継手工	機械式継手工　ねじ節鉄筋継手 制約　受　Ｄ５１×Ｄ５１　昼間	箇所	隠岐	0	材料費なし
	機械式継手工	機械式継手工　ねじ節鉄筋継手 制約著受　Ｄ１３×Ｄ１３　昼間	箇所	隠岐	0	材料費なし
	機械式継手工	機械式継手工　ねじ節鉄筋継手 制約著受　Ｄ１６×Ｄ１６　昼間	箇所	隠岐	0	材料費なし
	機械式継手工	機械式継手工　ねじ節鉄筋継手 制約著受　Ｄ１９×Ｄ１９　昼間	箇所	隠岐	0	材料費なし

令和４年１２月１日適用

ｺｰﾄﾞ	名称	規格・寸法	単位	単価地区	隠岐地区 加算額	備考
	機械式継手工	機械式継手工　ねじ節鉄筋継手 制約著受　Ｄ２２×Ｄ２２　昼間	箇所	隠岐	0	材料費なし
	機械式継手工	機械式継手工　ねじ節鉄筋継手 制約著受　Ｄ２５×Ｄ２５　昼間	箇所	隠岐	0	材料費なし
	機械式継手工	機械式継手工　ねじ節鉄筋継手 制約著受　Ｄ２９×Ｄ２９　昼間	箇所	隠岐	0	材料費なし
	機械式継手工	機械式継手工　ねじ節鉄筋継手 制約著受　Ｄ３２×Ｄ３２　昼間	箇所	隠岐	0	材料費なし
	機械式継手工	機械式継手工　ねじ節鉄筋継手 制約著受　Ｄ３５×Ｄ３５　昼間	箇所	隠岐	0	材料費なし
	機械式継手工	機械式継手工　ねじ節鉄筋継手 制約著受　Ｄ３８×Ｄ３８　昼間	箇所	隠岐	0	材料費なし
	機械式継手工	機械式継手工　ねじ節鉄筋継手 制約著受　Ｄ４１×Ｄ４１　昼間	箇所	隠岐	0	材料費なし
	機械式継手工	機械式継手工　ねじ節鉄筋継手 制約著受　Ｄ５１×Ｄ５１　昼間	箇所	隠岐	0	材料費なし
	機械式継手工	機械式継手工　ねじ節鉄筋継手 制約　無　Ｄ１３×Ｄ１３　夜間	箇所	隠岐	0	材料費なし
	機械式継手工	機械式継手工　ねじ節鉄筋継手 制約　無　Ｄ１６×Ｄ１６　夜間	箇所	隠岐	0	材料費なし
	機械式継手工	機械式継手工　ねじ節鉄筋継手 制約　無　Ｄ１９×Ｄ１９　夜間	箇所	隠岐	0	材料費なし
	機械式継手工	機械式継手工　ねじ節鉄筋継手 制約　無　Ｄ２２×Ｄ２２　夜間	箇所	隠岐	0	材料費なし
	機械式継手工	機械式継手工　ねじ節鉄筋継手 制約　無　Ｄ２５×Ｄ２５　夜間	箇所	隠岐	0	材料費なし
	機械式継手工	機械式継手工　ねじ節鉄筋継手 制約　無　Ｄ２９×Ｄ２９　夜間	箇所	隠岐	0	材料費なし
	機械式継手工	機械式継手工　ねじ節鉄筋継手 制約　無　Ｄ３２×Ｄ３２　夜間	箇所	隠岐	0	材料費なし
	機械式継手工	機械式継手工　ねじ節鉄筋継手 制約　無　Ｄ３５×Ｄ３５　夜間	箇所	隠岐	0	材料費なし
	機械式継手工	機械式継手工　ねじ節鉄筋継手 制約　無　Ｄ３８×Ｄ３８　夜間	箇所	隠岐	0	材料費なし
	機械式継手工	機械式継手工　ねじ節鉄筋継手 制約　無　Ｄ４１×Ｄ４１　夜間	箇所	隠岐	0	材料費なし
	機械式継手工	機械式継手工　ねじ節鉄筋継手 制約　無　Ｄ５１×Ｄ５１　夜間	箇所	隠岐	0	材料費なし
	機械式継手工	機械式継手工　ねじ節鉄筋継手 制約　受　Ｄ１３×Ｄ１３　夜間	箇所	隠岐	0	材料費なし
	機械式継手工	機械式継手工　ねじ節鉄筋継手 制約　受　Ｄ１６×Ｄ１６　夜間	箇所	隠岐	0	材料費なし
	機械式継手工	機械式継手工　ねじ節鉄筋継手 制約　受　Ｄ１９×Ｄ１９　夜間	箇所	隠岐	0	材料費なし
	機械式継手工	機械式継手工　ねじ節鉄筋継手 制約　受　Ｄ２２×Ｄ２２　夜間	箇所	隠岐	0	材料費なし
	機械式継手工	機械式継手工　ねじ節鉄筋継手 制約　受　Ｄ２５×Ｄ２５　夜間	箇所	隠岐	0	材料費なし
	機械式継手工	機械式継手工　ねじ節鉄筋継手 制約　受　Ｄ２９×Ｄ２９　夜間	箇所	隠岐	0	材料費なし

令和４年１２月１日適用

ｺｰﾄﾞ	名称	規格・寸法	単位	単価地区	隠岐地区 加算額	備考
	機械式継手工	機械式継手工　ねじ節鉄筋継手 制約　受　Ｄ３２×Ｄ３２　夜間	箇所	隠岐	0	材料費なし
	機械式継手工	機械式継手工　ねじ節鉄筋継手 制約　受　Ｄ３５×Ｄ３５　夜間	箇所	隠岐	0	材料費なし
	機械式継手工	機械式継手工　ねじ節鉄筋継手 制約　受　Ｄ３８×Ｄ３８　夜間	箇所	隠岐	0	材料費なし
	機械式継手工	機械式継手工　ねじ節鉄筋継手 制約　受　Ｄ４１×Ｄ４１　夜間	箇所	隠岐	0	材料費なし
	機械式継手工	機械式継手工　ねじ節鉄筋継手 制約　受　Ｄ５１×Ｄ５１　夜間	箇所	隠岐	0	材料費なし
	機械式継手工	機械式継手工　ねじ節鉄筋継手 制約著受　Ｄ１３×Ｄ１３　夜間	箇所	隠岐	0	材料費なし
	機械式継手工	機械式継手工　ねじ節鉄筋継手 制約著受　Ｄ１６×Ｄ１６　夜間	箇所	隠岐	0	材料費なし
	機械式継手工	機械式継手工　ねじ節鉄筋継手 制約著受　Ｄ１９×Ｄ１９　夜間	箇所	隠岐	0	材料費なし
	機械式継手工	機械式継手工　ねじ節鉄筋継手 制約著受　Ｄ２２×Ｄ２２　夜間	箇所	隠岐	0	材料費なし
	機械式継手工	機械式継手工　ねじ節鉄筋継手 制約著受　Ｄ２５×Ｄ２５　夜間	箇所	隠岐	0	材料費なし
	機械式継手工	機械式継手工　ねじ節鉄筋継手 制約著受　Ｄ２９×Ｄ２９　夜間	箇所	隠岐	0	材料費なし
	機械式継手工	機械式継手工　ねじ節鉄筋継手 制約著受　Ｄ３２×Ｄ３２　夜間	箇所	隠岐	0	材料費なし
	機械式継手工	機械式継手工　ねじ節鉄筋継手 制約著受　Ｄ３５×Ｄ３５　夜間	箇所	隠岐	0	材料費なし
	機械式継手工	機械式継手工　ねじ節鉄筋継手 制約著受　Ｄ３８×Ｄ３８　夜間	箇所	隠岐	0	材料費なし
	機械式継手工	機械式継手工　ねじ節鉄筋継手 制約著受　Ｄ４１×Ｄ４１　夜間	箇所	隠岐	0	材料費なし
	機械式継手工	機械式継手工　ねじ節鉄筋継手 制約著受　Ｄ５１×Ｄ５１　夜間	箇所	隠岐	0	材料費なし
	機械式継手工	機械式継手工　端部ねじ加工鉄筋継手 制約　無　Ｄ１３×Ｄ１３　昼間	箇所	隠岐	0	材料費なし
	機械式継手工	機械式継手工　端部ねじ加工鉄筋継手 制約　無　Ｄ１６×Ｄ１６　昼間	箇所	隠岐	0	材料費なし
	機械式継手工	機械式継手工　端部ねじ加工鉄筋継手 制約　無　Ｄ１９×Ｄ１９　昼間	箇所	隠岐	0	材料費なし
	機械式継手工	機械式継手工　端部ねじ加工鉄筋継手 制約　無　Ｄ２２×Ｄ２２　昼間	箇所	隠岐	0	材料費なし
	機械式継手工	機械式継手工　端部ねじ加工鉄筋継手 制約　無　Ｄ２５×Ｄ２５　昼間	箇所	隠岐	0	材料費なし
	機械式継手工	機械式継手工　端部ねじ加工鉄筋継手 制約　無　Ｄ２９×Ｄ２９　昼間	箇所	隠岐	0	材料費なし
	機械式継手工	機械式継手工　端部ねじ加工鉄筋継手 制約　無　Ｄ３２×Ｄ３２　昼間	箇所	隠岐	0	材料費なし
	機械式継手工	機械式継手工　端部ねじ加工鉄筋継手 制約　無　Ｄ３５×Ｄ３５　昼間	箇所	隠岐	0	材料費なし
	機械式継手工	機械式継手工　端部ねじ加工鉄筋継手 制約　無　Ｄ３８×Ｄ３８　昼間	箇所	隠岐	0	材料費なし

令和４年１２月１日適用

ｺｰﾄﾞ	名称	規格・寸法	単位	単価地区	隠岐地区 加算額	備考
	機械式継手工	機械式継手工　端部ねじ加工鉄筋継手 制約　無　Ｄ４１×Ｄ４１　昼間	箇所	隠岐	0	材料費なし
	機械式継手工	機械式継手工　端部ねじ加工鉄筋継手 制約　無　Ｄ５１×Ｄ５１　昼間	箇所	隠岐	0	材料費なし
	機械式継手工	機械式継手工　端部ねじ加工鉄筋継手 制約　受　Ｄ１３×Ｄ１３　昼間	箇所	隠岐	0	材料費なし
	機械式継手工	機械式継手工　端部ねじ加工鉄筋継手 制約　受　Ｄ１６×Ｄ１６　昼間	箇所	隠岐	0	材料費なし
	機械式継手工	機械式継手工　端部ねじ加工鉄筋継手 制約　受　Ｄ１９×Ｄ１９　昼間	箇所	隠岐	0	材料費なし
	機械式継手工	機械式継手工　端部ねじ加工鉄筋継手 制約　受　Ｄ２２×Ｄ２２　昼間	箇所	隠岐	0	材料費なし
	機械式継手工	機械式継手工　端部ねじ加工鉄筋継手 制約　受　Ｄ２５×Ｄ２５　昼間	箇所	隠岐	0	材料費なし
	機械式継手工	機械式継手工　端部ねじ加工鉄筋継手 制約　受　Ｄ２９×Ｄ２９　昼間	箇所	隠岐	0	材料費なし
	機械式継手工	機械式継手工　端部ねじ加工鉄筋継手 制約　受　Ｄ３２×Ｄ３２　昼間	箇所	隠岐	0	材料費なし
	機械式継手工	機械式継手工　端部ねじ加工鉄筋継手 制約　受　Ｄ３５×Ｄ３５　昼間	箇所	隠岐	0	材料費なし
	機械式継手工	機械式継手工　端部ねじ加工鉄筋継手 制約　受　Ｄ３８×Ｄ３８　昼間	箇所	隠岐	0	材料費なし
	機械式継手工	機械式継手工　端部ねじ加工鉄筋継手 制約　受　Ｄ４１×Ｄ４１　昼間	箇所	隠岐	0	材料費なし
	機械式継手工	機械式継手工　端部ねじ加工鉄筋継手 制約　受　Ｄ５１×Ｄ５１　昼間	箇所	隠岐	0	材料費なし
	機械式継手工	機械式継手工　端部ねじ加工鉄筋継手 制約著受　Ｄ１３×Ｄ１３　昼間	箇所	隠岐	0	材料費なし
	機械式継手工	機械式継手工　端部ねじ加工鉄筋継手 制約著受　Ｄ１６×Ｄ１６　昼間	箇所	隠岐	0	材料費なし
	機械式継手工	機械式継手工　端部ねじ加工鉄筋継手 制約著受　Ｄ１９×Ｄ１９　昼間	箇所	隠岐	0	材料費なし
	機械式継手工	機械式継手工　端部ねじ加工鉄筋継手 制約著受　Ｄ２２×Ｄ２２　昼間	箇所	隠岐	0	材料費なし
	機械式継手工	機械式継手工　端部ねじ加工鉄筋継手 制約著受　Ｄ２５×Ｄ２５　昼間	箇所	隠岐	0	材料費なし
	機械式継手工	機械式継手工　端部ねじ加工鉄筋継手 制約著受　Ｄ２９×Ｄ２９　昼間	箇所	隠岐	0	材料費なし
	機械式継手工	機械式継手工　端部ねじ加工鉄筋継手 制約著受　Ｄ３２×Ｄ３２　昼間	箇所	隠岐	0	材料費なし
	機械式継手工	機械式継手工　端部ねじ加工鉄筋継手 制約著受　Ｄ３５×Ｄ３５　昼間	箇所	隠岐	0	材料費なし
	機械式継手工	機械式継手工　端部ねじ加工鉄筋継手 制約著受　Ｄ３８×Ｄ３８　昼間	箇所	隠岐	0	材料費なし
	機械式継手工	機械式継手工　端部ねじ加工鉄筋継手 制約著受　Ｄ４１×Ｄ４１　昼間	箇所	隠岐	0	材料費なし
	機械式継手工	機械式継手工　端部ねじ加工鉄筋継手 制約著受　Ｄ５１×Ｄ５１　昼間	箇所	隠岐	0	材料費なし
	機械式継手工	機械式継手工　端部ねじ加工鉄筋継手 制約　無　Ｄ１３×Ｄ１３　夜間	箇所	隠岐	0	材料費なし

令和４年１２月１日適用

ｺｰﾄﾞ	名称	規格・寸法	単位	単価地区	隠岐地区 加算額	備考
	機械式継手工	機械式継手工　端部ねじ加工鉄筋継手 制約　無　Ｄ１６×Ｄ１６　夜間	箇所	隠岐	0	材料費なし
	機械式継手工	機械式継手工　端部ねじ加工鉄筋継手 制約　無　Ｄ１９×Ｄ１９　夜間	箇所	隠岐	0	材料費なし
	機械式継手工	機械式継手工　端部ねじ加工鉄筋継手 制約　無　Ｄ２２×Ｄ２２　夜間	箇所	隠岐	0	材料費なし
	機械式継手工	機械式継手工　端部ねじ加工鉄筋継手 制約　無　Ｄ２５×Ｄ２５　夜間	箇所	隠岐	0	材料費なし
	機械式継手工	機械式継手工　端部ねじ加工鉄筋継手 制約　無　Ｄ２９×Ｄ２９　夜間	箇所	隠岐	0	材料費なし
	機械式継手工	機械式継手工　端部ねじ加工鉄筋継手 制約　無　Ｄ３２×Ｄ３２　夜間	箇所	隠岐	0	材料費なし
	機械式継手工	機械式継手工　端部ねじ加工鉄筋継手 制約　無　Ｄ３５×Ｄ３５　夜間	箇所	隠岐	0	材料費なし
	機械式継手工	機械式継手工　端部ねじ加工鉄筋継手 制約　無　Ｄ３８×Ｄ３８　夜間	箇所	隠岐	0	材料費なし
	機械式継手工	機械式継手工　端部ねじ加工鉄筋継手 制約　無　Ｄ４１×Ｄ４１　夜間	箇所	隠岐	0	材料費なし
	機械式継手工	機械式継手工　端部ねじ加工鉄筋継手 制約　無　Ｄ５１×Ｄ５１　夜間	箇所	隠岐	0	材料費なし
	機械式継手工	機械式継手工　端部ねじ加工鉄筋継手 制約　受　Ｄ１３×Ｄ１３　夜間	箇所	隠岐	0	材料費なし
	機械式継手工	機械式継手工　端部ねじ加工鉄筋継手 制約　受　Ｄ１６×Ｄ１６　夜間	箇所	隠岐	0	材料費なし
	機械式継手工	機械式継手工　端部ねじ加工鉄筋継手 制約　受　Ｄ１９×Ｄ１９　夜間	箇所	隠岐	0	材料費なし
	機械式継手工	機械式継手工　端部ねじ加工鉄筋継手 制約　受　Ｄ２２×Ｄ２２　夜間	箇所	隠岐	0	材料費なし
	機械式継手工	機械式継手工　端部ねじ加工鉄筋継手 制約　受　Ｄ２５×Ｄ２５　夜間	箇所	隠岐	0	材料費なし
	機械式継手工	機械式継手工　端部ねじ加工鉄筋継手 制約　受　Ｄ２９×Ｄ２９　夜間	箇所	隠岐	0	材料費なし
	機械式継手工	機械式継手工　端部ねじ加工鉄筋継手 制約　受　Ｄ３２×Ｄ３２　夜間	箇所	隠岐	0	材料費なし
	機械式継手工	機械式継手工　端部ねじ加工鉄筋継手 制約　受　Ｄ３５×Ｄ３５　夜間	箇所	隠岐	0	材料費なし
	機械式継手工	機械式継手工　端部ねじ加工鉄筋継手 制約　受　Ｄ３８×Ｄ３８　夜間	箇所	隠岐	0	材料費なし
	機械式継手工	機械式継手工　端部ねじ加工鉄筋継手 制約　受　Ｄ４１×Ｄ４１　夜間	箇所	隠岐	0	材料費なし
	機械式継手工	機械式継手工　端部ねじ加工鉄筋継手 制約　受　Ｄ５１×Ｄ５１　夜間	箇所	隠岐	0	材料費なし
	機械式継手工	機械式継手工　端部ねじ加工鉄筋継手 制約著受　Ｄ１３×Ｄ１３　夜間	箇所	隠岐	0	材料費なし
	機械式継手工	機械式継手工　端部ねじ加工鉄筋継手 制約著受　Ｄ１６×Ｄ１６　夜間	箇所	隠岐	0	材料費なし
	機械式継手工	機械式継手工　端部ねじ加工鉄筋継手 制約著受　Ｄ１９×Ｄ１９　夜間	箇所	隠岐	0	材料費なし
	機械式継手工	機械式継手工　端部ねじ加工鉄筋継手 制約著受　Ｄ２２×Ｄ２２　夜間	箇所	隠岐	0	材料費なし

令和４年１２月１日適用

ｺｰﾄﾞ	名称	規格・寸法	単位	単価地区	隠岐地区 加算額	備考
	機械式継手工	機械式継手工　端部ねじ加工鉄筋継手 制約著受　Ｄ２５×Ｄ２５　夜間	箇所	隠岐	0	材料費なし
	機械式継手工	機械式継手工　端部ねじ加工鉄筋継手 制約著受　Ｄ２９×Ｄ２９　夜間	箇所	隠岐	0	材料費なし
	機械式継手工	機械式継手工　端部ねじ加工鉄筋継手 制約著受　Ｄ３２×Ｄ３２　夜間	箇所	隠岐	0	材料費なし
	機械式継手工	機械式継手工　端部ねじ加工鉄筋継手 制約著受　Ｄ３５×Ｄ３５　夜間	箇所	隠岐	0	材料費なし
	機械式継手工	機械式継手工　端部ねじ加工鉄筋継手 制約著受　Ｄ３８×Ｄ３８　夜間	箇所	隠岐	0	材料費なし
	機械式継手工	機械式継手工　端部ねじ加工鉄筋継手 制約著受　Ｄ４１×Ｄ４１　夜間	箇所	隠岐	0	材料費なし
	機械式継手工	機械式継手工　端部ねじ加工鉄筋継手 制約著受　Ｄ５１×Ｄ５１　夜間	箇所	隠岐	0	材料費なし

令和４年１２月１日適用

ｺｰﾄﾞ	名称	規格・寸法	単位	単価地区	隠岐地区 加算額	備考
	抵抗板付鋼製杭基礎設置工	打込または引抜 施工条件Ⅰ 時間的制約無し　昼間	回	隠岐	1,100	
	抵抗板付鋼製杭基礎設置工	打込または引抜 施工条件Ⅰ 時間的制約を受ける場合　昼間	回	隠岐	1,100	
	抵抗板付鋼製杭基礎設置工	打込または引抜 施工条件Ⅰ 時間的制約を著しく受ける場合　昼間	回	隠岐	1,100	
	抵抗板付鋼製杭基礎設置工	打込または引抜 施工条件Ⅱ　昼間	式	隠岐	2,300	
	抵抗板付鋼製杭基礎設置工	打込または引抜 施工条件Ⅲ　昼間	式	隠岐	4,600	
	抵抗板付鋼製杭基礎設置工	打込または引抜 施工条件Ⅰ 時間的制約無し　夜間	回	隠岐	1,100	
	抵抗板付鋼製杭基礎設置工	打込または引抜 施工条件Ⅰ 時間的制約を受ける場合　夜間	回	隠岐	1,100	
	抵抗板付鋼製杭基礎設置工	打込または引抜 施工条件Ⅰ 時間的制約を著しく受ける場合　夜間	回	隠岐	1,000	
	抵抗板付鋼製杭基礎設置工	打込または引抜 施工条件Ⅱ　夜間	式	隠岐	2,400	
	抵抗板付鋼製杭基礎設置工	打込または引抜 施工条件Ⅲ　夜間	式	隠岐	4,700	

令和４年１２月１日適用

ｺｰﾄﾞ	名称	規格・寸法	単位	単価地区	隠岐地区 加算額	備考
	ノンコーキング式 コンクリートひび割れ誘発 目地設置工	誘発目地設置工　止水性能を要する箇所に設置 誘発目地50mm 無 昼	m	隠岐	495	
	ノンコーキング式 コンクリートひび割れ誘発 目地設置工	誘発目地設置工　止水性能を要する箇所に設置 誘発目地50mm 受 昼	m	隠岐	495	
	ノンコーキング式 コンクリートひび割れ誘発 目地設置工	誘発目地設置工　止水性能を要する箇所に設置 誘発目地50mm 著受 昼	m	隠岐	495	
	ノンコーキング式 コンクリートひび割れ誘発 目地設置工	誘発目地設置工　止水性能を要する箇所に設置 誘発目地70mm 無 昼	m	隠岐	628	
	ノンコーキング式 コンクリートひび割れ誘発 目地設置工	誘発目地設置工　止水性能を要する箇所に設置 誘発目地70mm 受 昼	m	隠岐	628	
	ノンコーキング式 コンクリートひび割れ誘発 目地設置工	誘発目地設置工　止水性能を要する箇所に設置 誘発目地70mm 著受 昼	m	隠岐	628	
	ノンコーキング式 コンクリートひび割れ誘発 目地設置工	誘発目地設置工　止水性能を要しない箇所に設置 誘発目地50mm 無 昼	m	隠岐	389	
	ノンコーキング式 コンクリートひび割れ誘発 目地設置工	誘発目地設置工　止水性能を要しない箇所に設置 誘発目地50mm 受 昼	m	隠岐	389	
	ノンコーキング式 コンクリートひび割れ誘発 目地設置工	誘発目地設置工　止水性能を要しない箇所に設置 誘発目地50mm 著受 昼	m	隠岐	389	
	ノンコーキング式 コンクリートひび割れ誘発 目地設置工	誘発目地設置工　止水性能を要しない箇所に設置 誘発目地70mm 無 昼	m	隠岐	389	
	ノンコーキング式 コンクリートひび割れ誘発 目地設置工	誘発目地設置工　止水性能を要しない箇所に設置 誘発目地70mm 受 昼	m	隠岐	389	
	ノンコーキング式 コンクリートひび割れ誘発 目地設置工	誘発目地設置工　止水性能を要しない箇所に設置 誘発目地70mm 著受 昼	m	隠岐	389	
	ノンコーキング式 コンクリートひび割れ誘発 目地設置工	誘発目地設置工　誘発目地本体と化粧目地が分割 誘発目地50mm(化粧目地無し) 無 昼	m	隠岐	384	
	ノンコーキング式 コンクリートひび割れ誘発 目地設置工	誘発目地設置工　誘発目地本体と化粧目地が分割 誘発目地50mm(化粧目地無し) 受 昼	m	隠岐	384	
	ノンコーキング式 コンクリートひび割れ誘発 目地設置工	誘発目地設置工　誘発目地本体と化粧目地が分割 誘発目地50mm(化粧目地無し) 著受 昼	m	隠岐	384	

令和４年１２月１日適用

ｺｰﾄﾞ	名称	規格・寸法	単位	単価地区	隠岐地区 加算額	備考
	ノンコーキング式 コンクリートひび割れ誘発 目地設置工	誘発目地設置工　誘発目地本体と化粧目地が分割 誘発目地30mm(化粧目地無し) 無 昼	m	隠岐	222	
	ノンコーキング式 コンクリートひび割れ誘発 目地設置工	誘発目地設置工　誘発目地本体と化粧目地が分割 誘発目地30mm(化粧目地無し) 受 昼	m	隠岐	222	
	ノンコーキング式 コンクリートひび割れ誘発 目地設置工	誘発目地設置工　誘発目地本体と化粧目地が分割 誘発目地30mm(化粧目地無し) 著受 昼	m	隠岐	222	
	ノンコーキング式 コンクリートひび割れ誘発 目地設置工	誘発目地設置工　誘発目地本体と化粧目地が分割 誘発目地50mm+化粧目地20mm 無 昼	m	隠岐	534	
	ノンコーキング式 コンクリートひび割れ誘発 目地設置工	誘発目地設置工　誘発目地本体と化粧目地が分割 誘発目地50mm+化粧目地20mm 受 昼	m	隠岐	534	
	ノンコーキング式 コンクリートひび割れ誘発 目地設置工	誘発目地設置工　誘発目地本体と化粧目地が分割 誘発目地50mm+化粧目地20mm 著受 昼	m	隠岐	534	
	ノンコーキング式 コンクリートひび割れ誘発 目地設置工	誘発目地設置工　誘発目地本体と化粧目地が分割 誘発目地30mm+化粧目地20mm 無 昼	m	隠岐	373	
	ノンコーキング式 コンクリートひび割れ誘発 目地設置工	誘発目地設置工　誘発目地本体と化粧目地が分割 誘発目地30mm+化粧目地20mm 受 昼	m	隠岐	373	
	ノンコーキング式 コンクリートひび割れ誘発 目地設置工	誘発目地設置工　誘発目地本体と化粧目地が分割 誘発目地30mm+化粧目地20mm 著受 昼	m	隠岐	373	
	ノンコーキング式 コンクリートひび割れ誘発 目地設置工	誘発目地設置工 剛性防護柵､地覆など簡易止水箇所に設置 誘発目地40mm 無 昼	m	隠岐	389	
	ノンコーキング式 コンクリートひび割れ誘発 目地設置工	誘発目地設置工 剛性防護柵､地覆など簡易止水箇所に設置 誘発目地40mm 受 昼	m	隠岐	389	
	ノンコーキング式 コンクリートひび割れ誘発 目地設置工	誘発目地設置工 剛性防護柵､地覆など簡易止水箇所に設置 誘発目地40mm 著受 昼	m	隠岐	389	

令和４年１２月１日適用

ｺｰﾄﾞ	名称	規格・寸法	単位	単価地区	隠岐地区 加算額	備考
	ＦＲＰ製格子状パネル設置工	ＦＲＰ製格子状パネル設置工 1000×４０　無　昼	組	隠岐	682	
	ＦＲＰ製格子状パネル設置工	ＦＲＰ製格子状パネル設置工 1000×４０　受　昼	組	隠岐	682	
	ＦＲＰ製格子状パネル設置工	ＦＲＰ製格子状パネル設置工 1000×４０　著受　昼	組	隠岐	682	
	ＦＲＰ製格子状パネル設置工	ＦＲＰ製格子状パネル設置工 ６５０×４０　無　昼	組	隠岐	304	
	ＦＲＰ製格子状パネル設置工	ＦＲＰ製格子状パネル設置工 ６５０×４０　受　昼	組	隠岐	304	
	ＦＲＰ製格子状パネル設置工	ＦＲＰ製格子状パネル設置工 ６５０×４０　著受　昼	組	隠岐	304	
	ＦＲＰ製格子状パネル設置工	ＦＲＰ製格子状パネル設置工 ４００×４０　無　昼	組	隠岐	120	
	ＦＲＰ製格子状パネル設置工	ＦＲＰ製格子状パネル設置工 ４００×４０　受　昼	組	隠岐	120	
	ＦＲＰ製格子状パネル設置工	ＦＲＰ製格子状パネル設置工 ４００×４０　著受　昼	組	隠岐	120	

令和４年１２月１日適用

ｺｰﾄﾞ	名称	規格・寸法	単位	単価地区	隠岐地区 加算額	備考
	侵食防止用植生マット工 （養生マット）	侵食防止植生マット　切土法面 肥料無　改良材無　無　昼	ｍ２	隠岐	0	材料費なし
	侵食防止用植生マット工 （養生マット）	侵食防止植生マット　切土法面 肥料無　改良材無　受　昼	ｍ２	隠岐	0	材料費なし
	侵食防止用植生マット工 （養生マット）	侵食防止植生マット　切土法面 肥料無　改良材無　著受　昼	ｍ２	隠岐	0	材料費なし
	侵食防止用植生マット工 （養生マット）	侵食防止植生マット　切土法面 肥料有　改良材無　無　昼	ｍ２	隠岐	0	材料費なし
	侵食防止用植生マット工 （養生マット）	侵食防止植生マット　切土法面 肥料有　改良材無　受　昼	ｍ２	隠岐	0	材料費なし
	侵食防止用植生マット工 （養生マット）	侵食防止植生マット　切土法面 肥料有　改良材無　著受　昼	ｍ２	隠岐	0	材料費なし
	侵食防止用植生マット工 （養生マット）	侵食防止植生マット　切土法面 肥料有　改良材５００　無　昼	ｍ２	隠岐	0	材料費なし
	侵食防止用植生マット工 （養生マット）	侵食防止植生マット　切土法面 肥料有　改良材５００　受　昼	ｍ２	隠岐	0	材料費なし
	侵食防止用植生マット工 （養生マット）	侵食防止植生マット　切土法面 肥料有　改良材５００　著受　昼	ｍ２	隠岐	0	材料費なし
	侵食防止用植生マット工 （養生マット）	侵食防止植生マット　切土法面 肥料有　改良材１０００　無　昼	ｍ２	隠岐	0	材料費なし
	侵食防止用植生マット工 （養生マット）	侵食防止植生マット　切土法面 肥料有　改良材１０００　受　昼	ｍ２	隠岐	0	材料費なし
	侵食防止用植生マット工 （養生マット）	侵食防止植生マット　切土法面 肥料有　改良材１０００　著受昼	ｍ２	隠岐	0	材料費なし
	侵食防止用植生マット工 （養生マット）	侵食防止植生マット　切土法面 肥料有　改良材２０００　無　昼	ｍ２	隠岐	0	材料費なし
	侵食防止用植生マット工 （養生マット）	侵食防止植生マット　切土法面 肥料有　改良材２０００　受　昼	ｍ２	隠岐	0	材料費なし
	侵食防止用植生マット工 （養生マット）	侵食防止植生マット　切土法面 肥料有　改良材２０００　著受昼	ｍ２	隠岐	0	材料費なし
	侵食防止用植生マット工 （養生マット）	侵食防止植生マット　切土法面 肥料有　改良材３０００　無　昼	ｍ２	隠岐	0	材料費なし
	侵食防止用植生マット工 （養生マット）	侵食防止植生マット　切土法面 肥料有　改良材３０００　受　昼	ｍ２	隠岐	0	材料費なし
	侵食防止用植生マット工 （養生マット）	侵食防止植生マット　切土法面 肥料有　改良材３０００　著受昼	ｍ２	隠岐	0	材料費なし
	侵食防止用植生マット工 （養生マット）	侵食防止植生マット　盛土法面 肥料無　改良材無　無　昼	ｍ２	隠岐	0	材料費なし
	侵食防止用植生マット工 （養生マット）	侵食防止植生マット　盛土法面 肥料無　改良材無　受　昼	ｍ２	隠岐	0	材料費なし
	侵食防止用植生マット工 （養生マット）	侵食防止植生マット　盛土法面 肥料無　改良材無　著受　昼	ｍ２	隠岐	0	材料費なし
	侵食防止用植生マット工 （養生マット）	侵食防止植生マット　盛土法面 肥料有　改良材無　無　昼	ｍ２	隠岐	0	材料費なし
	侵食防止用植生マット工 （養生マット）	侵食防止植生マット　盛土法面 肥料有　改良材無　受　昼	ｍ２	隠岐	0	材料費なし
	侵食防止用植生マット工 （養生マット）	侵食防止植生マット　盛土法面 肥料有　改良材無　著受　昼	ｍ２	隠岐	0	材料費なし
	侵食防止用植生マット工 （養生マット）	侵食防止植生マット　盛土法面 肥料有　改良材５００　無　昼	ｍ２	隠岐	0	材料費なし

令和４年１２月１日適用

ｺｰﾄﾞ	名称	規格・寸法	単位	単価地区	隠岐地区 加算額	備考
	侵食防止用植生マット工 （養生マット）	侵食防止植生マット　盛土法面 肥料有　改良材５００　受　昼	ｍ２	隠岐	0	材料費なし
	侵食防止用植生マット工 （養生マット）	侵食防止植生マット　盛土法面 肥料有　改良材５００　著受　昼	ｍ２	隠岐	0	材料費なし
	侵食防止用植生マット工 （養生マット）	侵食防止植生マット切土亀甲金網 肥料無　改良材無　無　昼	ｍ２	隠岐	0	材料費なし
	侵食防止用植生マット工 （養生マット）	侵食防止植生マット切土亀甲金網 肥料無　改良材無　受　昼	ｍ２	隠岐	0	材料費なし
	侵食防止用植生マット工 （養生マット）	侵食防止植生マット切土亀甲金網 肥料無　改良材無　著受　昼	ｍ２	隠岐	0	材料費なし
	侵食防止用植生マット工 （養生マット）	侵食防止植生マット切土亀甲金網 肥料有　改良材無　無　昼	ｍ２	隠岐	0	材料費なし
	侵食防止用植生マット工 （養生マット）	侵食防止植生マット切土亀甲金網 肥料有　改良材無　受　昼	ｍ２	隠岐	0	材料費なし
	侵食防止用植生マット工 （養生マット）	侵食防止植生マット切土亀甲金網 肥料有　改良材無　著受　昼	ｍ２	隠岐	0	材料費なし
	侵食防止用植生マット工 （養生マット）	侵食防止植生マット切土亀甲金網 肥料有　改良材５００　無　昼	ｍ２	隠岐	0	材料費なし
	侵食防止用植生マット工 （養生マット）	侵食防止植生マット切土亀甲金網 肥料有　改良材５００　受　昼	ｍ２	隠岐	0	材料費なし
	侵食防止用植生マット工 （養生マット）	侵食防止植生マット切土亀甲金網 肥料有　改良材５００　著受　昼	ｍ２	隠岐	0	材料費なし
	侵食防止用植生マット工 （養生マット）	侵食防止植生マット切土亀甲金網 肥料有　改良材１０００　無　昼	ｍ２	隠岐	0	材料費なし
	侵食防止用植生マット工 （養生マット）	侵食防止植生マット切土亀甲金網 肥料有　改良材１０００　受　昼	ｍ２	隠岐	0	材料費なし
	侵食防止用植生マット工 （養生マット）	侵食防止植生マット切土亀甲金網 肥料有　改良材１０００　著受昼	ｍ２	隠岐	0	材料費なし
	侵食防止用植生マット工 （養生マット）	侵食防止植生マット切土亀甲金網 肥料有　改良材２０００　無　昼	ｍ２	隠岐	0	材料費なし
	侵食防止用植生マット工 （養生マット）	侵食防止植生マット切土亀甲金網 肥料有　改良材２０００　受　昼	ｍ２	隠岐	0	材料費なし
	侵食防止用植生マット工 （養生マット）	侵食防止植生マット切土亀甲金網 肥料有　改良材２０００　著受昼	ｍ２	隠岐	0	材料費なし
	侵食防止用植生マット工 （養生マット）	侵食防止植生マット切土亀甲金網 肥料有　改良材３０００　無　昼	ｍ２	隠岐	0	材料費なし
	侵食防止用植生マット工 （養生マット）	侵食防止植生マット切土亀甲金網 肥料有　改良材３０００　受　昼	ｍ２	隠岐	0	材料費なし
	侵食防止用植生マット工 （養生マット）	侵食防止植生マット切土亀甲金網 肥料有　改良材３０００　著受昼	ｍ２	隠岐	0	材料費なし

令和４年１２月１日適用

ｺｰﾄﾞ	名称	規格・寸法	単位	単価地区	隠岐地区 加算額	備考
	支承金属溶射工	ブラスト法（潤滑性防錆剤注入なし） 線支承・支承板支承 反力300KN超1,500KN以下 （30t超150t以下） 時間的制約無し 昼間	基	隠岐	700	
	支承金属溶射工	ブラスト法（潤滑性防錆剤注入なし） 線支承・支承板支承 反力300KN超1,500KN以下 （30t超150t以下） 時間的制約を受ける場合 昼間	基	隠岐	700	
	支承金属溶射工	ブラスト法（潤滑性防錆剤注入なし） 線支承・支承板支承 反力300KN超1,500KN以下 （30t超150t以下） 時間的制約を著しく受ける場合 昼間	基	隠岐	700	
	支承金属溶射工	ブラスト法（潤滑性防錆剤注入なし） 線支承・支承板支承 反力1,500KN超3,000KN以下 （150t超300t以下） 時間的制約無し 昼間	基	隠岐	1,000	
	支承金属溶射工	ブラスト法（潤滑性防錆剤注入なし） 線支承・支承板支承 反力1,500KN超3,000KN以下 （150t超300t以下） 時間的制約を受ける場合 昼間	基	隠岐	1,000	
	支承金属溶射工	ブラスト法（潤滑性防錆剤注入なし） 線支承・支承板支承 反力1,500KN超3,000KN以下 （150t超300t以下） 時間的制約を著しく受ける場合 昼間	基	隠岐	1,000	
	支承金属溶射工	ブラスト法（潤滑性防錆剤注入なし） 線支承・支承板支承 反力3,000KN超4,500KN以下 （300t超450t以下） 時間的制約無し 昼間	基	隠岐	1,400	
	支承金属溶射工	ブラスト法（潤滑性防錆剤注入なし） 線支承・支承板支承 反力3,000KN超4,500KN以下 （300t超450t以下） 時間的制約を受ける場合 昼間	基	隠岐	1,400	
	支承金属溶射工	ブラスト法（潤滑性防錆剤注入なし） 線支承・支承板支承 反力3,000KN超4,500KN以下 （300t超450t以下） 時間的制約を著しく受ける場合 昼間	基	隠岐	1,400	
	支承金属溶射工	ブラスト法（潤滑性防錆剤注入なし） 線支承・支承板支承　反力4,500KN超6,000KN以下 （450t超600t以下） 時間的制約無し 昼間	基	隠岐	1,700	
	支承金属溶射工	ブラスト法（潤滑性防錆剤注入なし） 線支承・支承板支承 反力4,500KN超6,000KN以下 （450t超600t以下） 時間的制約を受ける場合 昼間	基	隠岐	1,700	
	支承金属溶射工	ブラスト法（潤滑性防錆剤注入なし） 線支承・支承板支承 反力4,500KN超6,000KN以下 （450t超600t以下） 時間的制約を著しく受ける場合 昼間	基	隠岐	1,700	

令和４年１２月１日適用

ｺｰﾄﾞ	名称	規格・寸法	単位	単価地区	隠岐地区 加算額	備考
	支承金属溶射工	ブラスト法（潤滑性防錆剤注入なし） ピン支承・ピボット支承 反力300KN超1,500KN以下 （30t超150t以下） 時間的制約無し 昼間	基	隠岐	1,000	
	支承金属溶射工	ブラスト法（潤滑性防錆剤注入なし） ピン支承・ピボット支承 反力300KN超1,500KN以下 （30t超150t以下） 時間的制約を受ける場合 昼間	基	隠岐	1,000	
	支承金属溶射工	ブラスト法（潤滑性防錆剤注入なし） ピン支承・ピボット支承 反力300KN超1,500KN以下 （30t超150t以下） 時間的制約を著しく受ける場合 昼間	基	隠岐	1,000	
	支承金属溶射工	ブラスト法（潤滑性防錆剤注入なし） ピン支承・ピボット支承 反力1,500KN超3,000KN以下 （150t超300t以下） 時間的制約無し 昼間	基	隠岐	1,400	
	支承金属溶射工	ブラスト法（潤滑性防錆剤注入なし） ピン支承・ピボット支承 反力1,500KN超3,000KN以下 （150t超300t以下） 時間的制約を受ける場合 昼間	基	隠岐	1,400	
	支承金属溶射工	ブラスト法（潤滑性防錆剤注入なし） ピン支承・ピボット支承 反力1,500KN超3,000KN以下 （150t超300t以下） 時間的制約を著しく受ける場合 昼間	基	隠岐	1,400	
	支承金属溶射工	ブラスト法（潤滑性防錆剤注入なし） ピン支承・ピボット支承 反力3,000KN超4,500KN以下 （300t超450t以下） 時間的制約無し 昼間	基	隠岐	1,700	
	支承金属溶射工	ブラスト法（潤滑性防錆剤注入なし） ピン支承・ピボット支承 反力3,000KN超4,500KN以下 （300t超450t以下） 時間的制約を受ける場合 昼間	基	隠岐	1,700	
	支承金属溶射工	ブラスト法（潤滑性防錆剤注入なし） ピン支承・ピボット支承 反力3,000KN超4,500KN以下 （300t超450t以下） 時間的制約を著しく受ける場合 昼間	基	隠岐	1,700	
	支承金属溶射工	ブラスト法（潤滑性防錆剤注入なし） ピン支承・ピボット支承 反力4,500KN超6,000KN以下 （450t超600t以下） 時間的制約無し 昼間	基	隠岐	2,400	
	支承金属溶射工	ブラスト法（潤滑性防錆剤注入なし） ピン支承・ピボット支承 反力4,500KN超6,000KN以下 （450t超600t以下） 時間的制約を受ける場合 昼間	基	隠岐	2,400	
	支承金属溶射工	ブラスト法（潤滑性防錆剤注入なし） ピン支承・ピボット支承 反力4,500KN超6,000KN以下 （450t超600t以下） 時間的制約を著しく受ける場合 昼間	基	隠岐	2,400	

令和４年１２月１日適用

ｺｰﾄﾞ	名称	規格・寸法	単位	単価地区	隠岐地区 加算額	備考
	支承金属溶射工	ブラスト法（潤滑性防錆剤注入なし） ピンローラー支承 反力300KN超1,500KN以下 （30t超150t以下） 時間的制約無し 昼間	基	隠岐	1,700	
	支承金属溶射工	ブラスト法（潤滑性防錆剤注入なし） ピンローラー支承 反力300KN超1,500KN以下 （30t超150t以下） 時間的制約を受ける場合 昼間	基	隠岐	1,700	
	支承金属溶射工	ブラスト法（潤滑性防錆剤注入なし） ピンローラー支承 反力300KN超1,500KN以下 （30t超150t以下） 時間的制約を著しく受ける場合 昼間	基	隠岐	1,700	
	支承金属溶射工	ブラスト法（潤滑性防錆剤注入なし） ピンローラー支承 反力1,500KN超3,000KN以下 （150t超300t以下） 時間的制約無し 昼間	基	隠岐	2,700	
	支承金属溶射工	ブラスト法（潤滑性防錆剤注入なし） ピンローラー支承 反力1,500KN超3,000KN以下 （150t超300t以下） 時間的制約を受ける場合 昼間	基	隠岐	2,700	
	支承金属溶射工	ブラスト法（潤滑性防錆剤注入なし） ピンローラー支承 反力1,500KN超3,000KN以下 （150t超300t以下） 時間的制約を著しく受ける場合 昼間	基	隠岐	2,700	
	支承金属溶射工	ブラスト法（潤滑性防錆剤注入なし） ピンローラー支承 反力3,000KN超4,500KN以下 （300t超450t以下） 時間的制約無し 昼間	基	隠岐	3,700	
	支承金属溶射工	ブラスト法（潤滑性防錆剤注入なし） ピンローラー支承 反力3,000KN超4,500KN以下 （300t超450t以下） 時間的制約を受ける場合 昼間	基	隠岐	3,700	
	支承金属溶射工	ブラスト法（潤滑性防錆剤注入なし） ピンローラー支承 反力3,000KN超4,500KN以下 （300t超450t以下） 時間的制約を著しく受ける場合 昼間	基	隠岐	3,700	
	支承金属溶射工	ブラスト法（潤滑性防錆剤注入なし） ピンローラー支承 反力4,500KN超6,000KN以下 （450t超600t以下） 時間的制約無し 昼間	基	隠岐	5,000	
	支承金属溶射工	ブラスト法（潤滑性防錆剤注入なし） ピンローラー支承 反力4,500KN超6,000KN以下 （450t超600t以下） 時間的制約を受ける場合 昼間	基	隠岐	5,000	
	支承金属溶射工	ブラスト法（潤滑性防錆剤注入なし） ピンローラー支承 反力4,500KN超6,000KN以下 （450t超600t以下） 時間的制約を著しく受ける場合 昼間	基	隠岐	5,000	

令和４年１２月１日適用

ｺｰﾄﾞ	名称	規格・寸法	単位	単価地区	隠岐地区 加算額	備考
	支承金属溶射工	ブラスト法（潤滑性防錆剤注入あり） 線支承・支承板支承 反力300KN超1,500KN以下 （30t超150t以下） 時間的制約無し 昼間	基	隠岐	700	
	支承金属溶射工	ブラスト法（潤滑性防錆剤注入あり） 線支承・支承板支承 反力300KN超1,500KN以下 （30t超150t以下） 時間的制約を受ける場合 昼間	基	隠岐	700	
	支承金属溶射工	ブラスト法（潤滑性防錆剤注入あり） 線支承・支承板支承 反力300KN超1,500KN以下 （30t超150t以下） 時間的制約を著しく受ける場合 昼間	基	隠岐	700	
	支承金属溶射工	ブラスト法（潤滑性防錆剤注入あり） 線支承・支承板支承 反力1,500KN超3,000KN以下 （150t超300t以下） 時間的制約無し 昼間	基	隠岐	1,000	
	支承金属溶射工	ブラスト法（潤滑性防錆剤注入あり） 線支承・支承板支承 反力1,500KN超3,000KN以下 （150t超300t以下） 時間的制約を受ける場合 昼間	基	隠岐	1,000	
	支承金属溶射工	ブラスト法（潤滑性防錆剤注入あり） 線支承・支承板支承 反力1,500KN超3,000KN以下 （150t超300t以下） 時間的制約を著しく受ける場合 昼間	基	隠岐	1,000	
	支承金属溶射工	ブラスト法（潤滑性防錆剤注入あり） 線支承・支承板支承 反力3,000KN超4,500KN以下 （300t超450t以下） 時間的制約無し 昼間	基	隠岐	1,400	
	支承金属溶射工	ブラスト法（潤滑性防錆剤注入あり） 線支承・支承板支承 反力3,000KN超4,500KN以下 （300t超450t以下） 時間的制約を受ける場合 昼間	基	隠岐	1,400	
	支承金属溶射工	ブラスト法（潤滑性防錆剤注入あり） 線支承・支承板支承 反力3,000KN超4,500KN以下 （300t超450t以下） 時間的制約を著しく受ける場合 昼間	基	隠岐	1,400	
	支承金属溶射工	ブラスト法（潤滑性防錆剤注入あり） 線支承・支承板支承 反力4,500KN超6,000KN以下 （450t超600t以下） 時間的制約無し 昼間	基	隠岐	1,700	
	支承金属溶射工	ブラスト法（潤滑性防錆剤注入あり） 線支承・支承板支承 反力4,500KN超6,000KN以下 （450t超600t以下） 時間的制約を受ける場合 昼間	基	隠岐	1,700	
	支承金属溶射工	ブラスト法（潤滑性防錆剤注入あり） 線支承・支承板支承 反力4,500KN超6,000KN以下 （450t超600t以下） 時間的制約を著しく受ける場合 昼間	基	隠岐	1,700	

令和４年１２月１日適用

ｺｰﾄﾞ	名称	規格・寸法	単位	単価地区	隠岐地区 加算額	備考
	支承金属溶射工	ブラスト法（潤滑性防錆剤注入あり） ピン支承・ピボット支承 反力300KN超1,500KN以下 （30t超150t以下） 時間的制約無し 昼間	基	隠岐	1,000	
	支承金属溶射工	ブラスト法（潤滑性防錆剤注入あり） ピン支承・ピボット支承 反力300KN超1,500KN以下 （30t超150t以下） 時間的制約を受ける場合 昼間	基	隠岐	1,000	
	支承金属溶射工	ブラスト法（潤滑性防錆剤注入あり） ピン支承・ピボット支承 反力300KN超1,500KN以下 （30t超150t以下） 時間的制約を著しく受ける場合 昼間	基	隠岐	1,000	
	支承金属溶射工	ブラスト法（潤滑性防錆剤注入あり） ピン支承・ピボット支承 反力1,500KN超3,000KN以下 （150t超300t以下） 時間的制約無し 昼間	基	隠岐	1,400	
	支承金属溶射工	ブラスト法（潤滑性防錆剤注入あり） ピン支承・ピボット支承 反力1,500KN超3,000KN以下 （150t超300t以下） 時間的制約を受ける場合 昼間	基	隠岐	1,400	
	支承金属溶射工	ブラスト法（潤滑性防錆剤注入あり） ピン支承・ピボット支承 反力1,500KN超3,000KN以下 （150t超300t以下） 時間的制約を著しく受ける場合 昼間	基	隠岐	1,400	
	支承金属溶射工	ブラスト法（潤滑性防錆剤注入あり） ピン支承・ピボット支承 反力3,000KN超4,500KN以下 （300t超450t以下） 時間的制約無し 昼間	基	隠岐	1,700	
	支承金属溶射工	ブラスト法（潤滑性防錆剤注入あり） ピン支承・ピボット支承 反力3,000KN超4,500KN以下 （300t超450t以下） 時間的制約を受ける場合 昼間	基	隠岐	1,700	
	支承金属溶射工	ブラスト法（潤滑性防錆剤注入あり） ピン支承・ピボット支承 反力3,000KN超4,500KN以下 （300t超450t以下） 時間的制約を著しく受ける場合 昼間	基	隠岐	1,700	
	支承金属溶射工	ブラスト法（潤滑性防錆剤注入あり） ピン支承・ピボット支承 反力4,500KN超6,000KN以下 （450t超600t以下） 時間的制約無し 昼間	基	隠岐	2,400	
	支承金属溶射工	ブラスト法（潤滑性防錆剤注入あり） ピン支承・ピボット支承 反力4,500KN超6,000KN以下 （450t超600t以下） 時間的制約を受ける場合 昼間	基	隠岐	2,400	
	支承金属溶射工	ブラスト法（潤滑性防錆剤注入あり） ピン支承・ピボット支承 反力4,500KN超6,000KN以下 （450t超600t以下） 時間的制約を著しく受ける場合 昼間	基	隠岐	2,400	

令和４年１２月１日適用

ｺｰﾄﾞ	名称	規格・寸法	単位	単価地区	隠岐地区 加算額	備考
	支承金属溶射工	ブラスト法（潤滑性防錆剤注入あり） ピンローラー支承 反力300KN超1,500KN以下 （30t超150t以下） 時間的制約無し 昼間	基	隠岐	1,700	
	支承金属溶射工	ブラスト法（潤滑性防錆剤注入あり） ピンローラー支承 反力300KN超1,500KN以下 （30t超150t以下） 時間的制約を受ける場合 昼間	基	隠岐	1,700	
	支承金属溶射工	ブラスト法（潤滑性防錆剤注入あり） ピンローラー支承 反力300KN超1,500KN以下 （30t超150t以下） 時間的制約を著しく受ける場合 昼間	基	隠岐	1,700	
	支承金属溶射工	ブラスト法（潤滑性防錆剤注入あり） ピンローラー支承 反力1,500KN超3,000KN以下 （150t超300t以下） 時間的制約無し 昼間	基	隠岐	2,700	
	支承金属溶射工	ブラスト法（潤滑性防錆剤注入あり） ピンローラー支承 反力1,500KN超3,000KN以下 （150t超300t以下） 時間的制約を受ける場合 昼間	基	隠岐	2,700	
	支承金属溶射工	ブラスト法（潤滑性防錆剤注入あり） ピンローラー支承 反力1,500KN超3,000KN以下 （150t超300t以下） 時間的制約を著しく受ける場合 昼間	基	隠岐	2,700	
	支承金属溶射工	ブラスト法（潤滑性防錆剤注入あり） ピンローラー支承 反力3,000KN超4,500KN以下 （300t超450t以下） 時間的制約無し 昼間	基	隠岐	3,800	
	支承金属溶射工	ブラスト法（潤滑性防錆剤注入あり） ピンローラー支承 反力3,000KN超4,500KN以下 （300t超450t以下） 時間的制約を受ける場合 昼間	基	隠岐	3,800	
	支承金属溶射工	ブラスト法（潤滑性防錆剤注入あり） ピンローラー支承 反力3,000KN超4,500KN以下 （300t超450t以下） 時間的制約を著しく受ける場合 昼間	基	隠岐	3,800	
	支承金属溶射工	ブラスト法（潤滑性防錆剤注入あり） ピンローラー支承 反力4,500KN超6,000KN以下 （450t超600t以下） 時間的制約無し 昼間	基	隠岐	5,100	
	支承金属溶射工	ブラスト法（潤滑性防錆剤注入あり） ピンローラー支承 反力4,500KN超6,000KN以下 （450t超600t以下） 時間的制約を受ける場合 昼間	基	隠岐	5,100	
	支承金属溶射工	ブラスト法（潤滑性防錆剤注入あり） ピンローラー支承 反力4,500KN超6,000KN以下 （450t超600t以下） 時間的制約を著しく受ける場合 昼間	基	隠岐	5,100	

令和４年１２月１日適用

ｺｰﾄﾞ	名称	規格・寸法	単位	単価地区	隠岐地区 加算額	備考
	支承金属溶射工	粗面形成法 線支承・支承板支承 反力300KN超1,500KN以下（30t超150t以下） 時間的制約無し 昼間	基	隠岐	1,100	
	支承金属溶射工	粗面形成法 線支承・支承板支承 反力300KN超1,500KN以下 （30t超150t以下） 時間的制約を受ける場合 昼間	基	隠岐	1,100	
	支承金属溶射工	粗面形成法 線支承・支承板支承 反力300KN超1,500KN以下 （30t超150t以下） 時間的制約を著しく受ける場合 昼間	基	隠岐	1,100	
	支承金属溶射工	粗面形成法 線支承・支承板支承 反力1,500KN超3,000KN以下 （150t超300t以下） 時間的制約無し 昼間	基	隠岐	1,600	
	支承金属溶射工	粗面形成法 線支承・支承板支承 反力1,500KN超3,000KN以下 （150t超300t以下） 時間的制約を受ける場合 昼間	基	隠岐	1,600	
	支承金属溶射工	粗面形成法 線支承・支承板支承 反力1,500KN超3,000KN以下 （150t超300t以下） 時間的制約を著しく受ける場合 昼間	基	隠岐	1,600	
	支承金属溶射工	粗面形成法 線支承・支承板支承 反力3,000KN超4,500KN以下 （300t超450t以下） 時間的制約無し 昼間	基	隠岐	2,100	
	支承金属溶射工	粗面形成法 線支承・支承板支承 反力3,000KN超4,500KN以下 （300t超450t以下） 時間的制約を受ける場合 昼間	基	隠岐	2,100	
	支承金属溶射工	粗面形成法 線支承・支承板支承 反力3,000KN超4,500KN以下 （300t超450t以下） 時間的制約を著しく受ける場合 昼間	基	隠岐	2,100	
	支承金属溶射工	粗面形成法 線支承・支承板支承 反力4,500KN超6,000KN以下 （450t超600t以下） 時間的制約無し 昼間	基	隠岐	2,700	
	支承金属溶射工	粗面形成法 線支承・支承板支承 反力4,500KN超6,000KN以下 （450t超600t以下） 時間的制約を受ける場合 昼間	基	隠岐	2,700	
	支承金属溶射工	粗面形成法 線支承・支承板支承 反力4,500KN超6,000KN以下 （450t超600t以下） 時間的制約を著しく受ける場合 昼間	基	隠岐	2,700	

令和４年１２月１日適用

ｺｰﾄﾞ	名称	規格・寸法	単位	単価地区	隠岐地区 加算額	備考
	支承金属溶射工	粗面形成法 ピン支承・ピボット支承 反力300KN超1,500KN以下 （30t超150t以下） 時間的制約無し　昼間	基	隠岐	1,600	
	支承金属溶射工	粗面形成法 ピン支承・ピボット支承 反力300KN超1,500KN以下 （30t超150t以下） 時間的制約を受ける場合　昼間	基	隠岐	1,600	
	支承金属溶射工	粗面形成法 ピン支承・ピボット支承 反力300KN超1,500KN以下 （30t超150t以下） 時間的制約を著しく受ける場合　昼間	基	隠岐	1,600	
	支承金属溶射工	粗面形成法 ピン支承・ピボット支承 反力1,500KN超3,000KN以下 （150t超300t以下） 時間的制約無し　昼間	基	隠岐	2,100	
	支承金属溶射工	粗面形成法 ピン支承・ピボット支承 反力1,500KN超3,000KN以下 （150t超300t以下） 時間的制約を受ける場合　昼間	基	隠岐	2,100	
	支承金属溶射工	粗面形成法 ピン支承・ピボット支承 反力1,500KN超3,000KN以下 （150t超300t以下） 時間的制約を著しく受ける場合　昼間	基	隠岐	2,100	
	支承金属溶射工	粗面形成法 ピン支承・ピボット支承 反力3,000KN超4,500KN以下 （300t超450t以下） 時間的制約無し　昼間	基	隠岐	2,700	
	支承金属溶射工	粗面形成法 ピン支承・ピボット支承 反力3,000KN超4,500KN以下 （300t超450t以下） 時間的制約を受ける場合　昼間	基	隠岐	2,700	
	支承金属溶射工	粗面形成法 ピン支承・ピボット支承 反力3,000KN超4,500KN以下 （300t超450t以下） 時間的制約を著しく受ける場合　昼間	基	隠岐	2,700	
	支承金属溶射工	粗面形成法 ピン支承・ピボット支承 反力4,500KN超6,000KN以下 （450t超600t以下） 時間的制約無し　昼間	基	隠岐	3,700	
	支承金属溶射工	粗面形成法 ピン支承・ピボット支承 反力4,500KN超6,000KN以下 （450t超600t以下） 時間的制約を受ける場合　昼間	基	隠岐	3,700	
	支承金属溶射工	粗面形成法 ピン支承・ピボット支承 反力4,500KN超6,000KN以下 （450t超600t以下） 時間的制約を著しく受ける場合　昼間	基	隠岐	3,700	

令和４年１２月１日適用

ｺｰﾄﾞ	名称	規格・寸法	単位	単価地区	隠岐地区 加算額	備考
	支承金属溶射工	粗面形成法 ピンローラー支承 反力300KN超1,500KN以下 （30t超150t以下） 時間的制約無し 昼間	基	隠岐	2,700	
	支承金属溶射工	粗面形成法 ピンローラー支承 反力300KN超1,500KN以下 （30t超150t以下） 時間的制約を受ける場合 昼間	基	隠岐	2,700	
	支承金属溶射工	粗面形成法 ピンローラー支承 反力300KN超1,500KN以下 （30t超150t以下） 時間的制約を著しく受ける場合 昼間	基	隠岐	2,700	
	支承金属溶射工	粗面形成法 ピンローラー支承 反力1,500KN超3,000KN以下 （150t超300t以下） 時間的制約無し 昼間	基	隠岐	4,300	
	支承金属溶射工	粗面形成法 ピンローラー支承 反力1,500KN超3,000KN以下 （150t超300t以下） 時間的制約を受ける場合 昼間	基	隠岐	4,300	
	支承金属溶射工	粗面形成法 ピンローラー支承 反力1,500KN超3,000KN以下 （150t超300t以下） 時間的制約を著しく受ける場合 昼間	基	隠岐	4,300	
	支承金属溶射工	粗面形成法 ピンローラー支承 反力3,000KN超4,500KN以下 （300t超450t以下） 時間的制約無し 昼間	基	隠岐	5,900	
	支承金属溶射工	粗面形成法 ピンローラー支承 反力3,000KN超4,500KN以下 （300t超450t以下） 時間的制約を受ける場合 昼間	基	隠岐	5,900	
	支承金属溶射工	粗面形成法 ピンローラー支承 反力3,000KN超4,500KN以下 （300t超450t以下） 時間的制約を著しく受ける場合 昼間	基	隠岐	5,900	
	支承金属溶射工	粗面形成法 ピンローラー支承 反力4,500KN超6,000KN以下 （450t超600t以下） 時間的制約無し 昼間	基	隠岐	8,000	
	支承金属溶射工	粗面形成法 ピンローラー支承 反力4,500KN超6,000KN以下 （450t超600t以下） 時間的制約を受ける場合 昼間	基	隠岐	8,000	
	支承金属溶射工	粗面形成法 ピンローラー支承 反力4,500KN超6,000KN以下 （450t超600t以下） 時間的制約を著しく受ける場合 昼間	基	隠岐	8,000	

令和４年１２月１日適用

ｺｰﾄﾞ	名称	規格・寸法	単位	単価地区	隠岐地区 加算額	備考
	支承金属溶射工	仕上げ塗装（１層） 線支承・支承板支承 反力300KN超1,500KN以下 （30t超150t以下） 時間的制約無し 昼間	層	隠岐	40	
	支承金属溶射工	仕上げ塗装（１層） 線支承・支承板支承 反力300KN超1,500KN以下 （30t超150t以下） 時間的制約を受ける場合 昼間	層	隠岐	40	
	支承金属溶射工	仕上げ塗装（１層） 線支承・支承板支承 反力300KN超1,500KN以下 （30t超150t以下） 時間的制約を著しく受ける場合 昼間	層	隠岐	40	
	支承金属溶射工	仕上げ塗装（１層） 線支承・支承板支承 反力1,500KN超3,000KN以下 （150t超300t以下） 時間的制約無し 昼間	層	隠岐	70	
	支承金属溶射工	仕上げ塗装（１層） 線支承・支承板支承 反力1,500KN超3,000KN以下 （150t超300t以下） 時間的制約を受ける場合 昼間	層	隠岐	60	
	支承金属溶射工	仕上げ塗装（１層） 線支承・支承板支承 反力1,500KN超3,000KN以下 （150t超300t以下） 時間的制約を著しく受ける場合 昼間	層	隠岐	70	
	支承金属溶射工	仕上げ塗装（１層） 線支承・支承板支承 反力3,000KN超4,500KN以下 （300t超450t以下） 時間的制約無し 昼間	層	隠岐	90	
	支承金属溶射工	仕上げ塗装（１層） 線支承・支承板支承 反力3,000KN超4,500KN以下 （300t超450t以下） 時間的制約を受ける場合 昼間	層	隠岐	90	
	支承金属溶射工	仕上げ塗装（１層） 線支承・支承板支承 反力3,000KN超4,500KN以下 （300t超450t以下） 時間的制約を著しく受ける場合 昼間	層	隠岐	90	
	支承金属溶射工	仕上げ塗装（１層） 線支承・支承板支承 反力4,500KN超6,000KN以下 （450t超600t以下） 時間的制約無し 昼間	層	隠岐	110	
	支承金属溶射工	仕上げ塗装（１層） 線支承・支承板支承 反力4,500KN超6,000KN以下 （450t超600t以下） 時間的制約を受ける場合 昼間	層	隠岐	110	
	支承金属溶射工	仕上げ塗装（１層） 線支承・支承板支承 反力4,500KN超6,000KN以下 （450t超600t以下） 時間的制約を著しく受ける場合 昼間	層	隠岐	110	

令和４年１２月１日適用

ｺｰﾄﾞ	名称	規格・寸法	単位	単価地区	隠岐地区 加算額	備考
	支承金属溶射工	仕上げ塗装（１層） ピン支承・ピボット支承 反力300KN超1,500KN以下 （30t超150t以下） 時間的制約無し 昼間	層	隠岐	70	
	支承金属溶射工	仕上げ塗装（１層） ピン支承・ピボット支承 反力300KN超1,500KN以下 （30t超150t以下） 時間的制約を受ける場合 昼間	層	隠岐	60	
	支承金属溶射工	仕上げ塗装（１層） ピン支承・ピボット支承 反力300KN超1,500KN以下 （30t超150t以下） 時間的制約を著しく受ける場合 昼間	層	隠岐	70	
	支承金属溶射工	仕上げ塗装（１層） ピン支承・ピボット支承 反力1,500KN超3,000KN以下 （150t超300t以下） 時間的制約無し 昼間	層	隠岐	90	
	支承金属溶射工	仕上げ塗装（１層） ピン支承・ピボット支承 反力1,500KN超3,000KN以下 （150t超300t以下） 時間的制約を受ける場合 昼間	層	隠岐	90	
	支承金属溶射工	仕上げ塗装（１層） ピン支承・ピボット支承 反力1,500KN超3,000KN以下 （150t超300t以下） 時間的制約を著しく受ける場合 昼間	層	隠岐	90	
	支承金属溶射工	仕上げ塗装（１層） ピン支承・ピボット支承 反力3,000KN超4,500KN以下 （300t超450t以下） 時間的制約無し 昼間	層	隠岐	110	
	支承金属溶射工	仕上げ塗装（１層） ピン支承・ピボット支承 反力3,000KN超4,500KN以下 （300t超450t以下） 時間的制約を受ける場合 昼間	層	隠岐	110	
	支承金属溶射工	仕上げ塗装（１層） ピン支承・ピボット支承 反力3,000KN超4,500KN以下 （300t超450t以下） 時間的制約を著しく受ける場合 昼間	層	隠岐	110	
	支承金属溶射工	仕上げ塗装（１層） ピン支承・ピボット支承 反力4,500KN超6,000KN以下 （450t超600t以下） 時間的制約無し 昼間	層	隠岐	150	
	支承金属溶射工	仕上げ塗装（１層） ピン支承・ピボット支承 反力4,500KN超6,000KN以下 （450t超600t以下） 時間的制約を受ける場合 昼間	層	隠岐	150	
	支承金属溶射工	仕上げ塗装（１層） ピン支承・ピボット支承 反力4,500KN超6,000KN以下 （450t超600t以下） 時間的制約を著しく受ける場合 昼間	層	隠岐	150	

令和４年１２月１日適用

ｺｰﾄﾞ	名称	規格・寸法	単位	単価地区	隠岐地区 加算額	備考
	支承金属溶射工	仕上げ塗装（１層） ピンローラー支承 反力300KN超1,500KN以下 （30t超150t以下） 時間的制約無し 昼間	層	隠岐	110	
	支承金属溶射工	仕上げ塗装（１層） ピンローラー支承 反力300KN超1,500KN以下 （30t超150t以下） 時間的制約を受ける場合 昼間	層	隠岐	110	
	支承金属溶射工	仕上げ塗装（１層） ピンローラー支承 反力300KN超1,500KN以下 （30t超150t以下） 時間的制約を著しく受ける場合 昼間	層	隠岐	110	
	支承金属溶射工	仕上げ塗装（１層） ピンローラー支承 反力1,500KN超3,000KN以下 （150t超300t以下） 時間的制約無し 昼間	層	隠岐	170	
	支承金属溶射工	仕上げ塗装（１層） ピンローラー支承 反力1,500KN超3,000KN以下 （150t超300t以下） 時間的制約を受ける場合 昼間	層	隠岐	170	
	支承金属溶射工	仕上げ塗装（１層） ピンローラー支承 反力1,500KN超3,000KN以下 （150t超300t以下） 時間的制約を著しく受ける場合 昼間	層	隠岐	170	
	支承金属溶射工	仕上げ塗装（１層） ピンローラー支承 反力3,000KN超4,500KN以下 （300t超450t以下） 時間的制約無し 昼間	層	隠岐	240	
	支承金属溶射工	仕上げ塗装（１層） ピンローラー支承 反力3,000KN超4,500KN以下 （300t超450t以下） 時間的制約を受ける場合 昼間	層	隠岐	240	
	支承金属溶射工	仕上げ塗装（１層） ピンローラー支承 反力3,000KN超4,500KN以下 （300t超450t以下） 時間的制約を著しく受ける場合 昼間	層	隠岐	240	
	支承金属溶射工	仕上げ塗装（１層） ピンローラー支承 反力4,500KN超6,000KN以下 （450t超600t以下） 時間的制約無し 昼間	層	隠岐	320	
	支承金属溶射工	仕上げ塗装（１層） ピンローラー支承 反力4,500KN超6,000KN以下 （450t超600t以下） 時間的制約を受ける場合 昼間	層	隠岐	320	
	支承金属溶射工	仕上げ塗装（１層） ピンローラー支承 反力4,500KN超6,000KN以下 （450t超600t以下） 時間的制約を著しく受ける場合 昼間	層	隠岐	320	

令和４年１２月１日適用

ｺｰﾄﾞ	名称	規格・寸法	単位	単価地区	隠岐地区 加算額	備考
	支承金属溶射工	ブラスト法（潤滑性防錆剤注入なし） 線支承・支承板支承 反力300KN超1,500KN以下 （30t超150t以下） 時間的制約無し 夜間	基	隠岐	700	
	支承金属溶射工	ブラスト法（潤滑性防錆剤注入なし） 線支承・支承板支承 反力300KN超1,500KN以下 （30t超150t以下） 時間的制約を受ける場合 夜間	基	隠岐	700	
	支承金属溶射工	ブラスト法（潤滑性防錆剤注入なし） 線支承・支承板支承 反力300KN超1,500KN以下 （30t超150t以下） 時間的制約を著しく受ける場合 夜間	基	隠岐	700	
	支承金属溶射工	ブラスト法（潤滑性防錆剤注入なし） 線支承・支承板支承 反力1,500KN超3,000KN以下 （150t超300t以下） 時間的制約無し 夜間	基	隠岐	1,000	
	支承金属溶射工	ブラスト法（潤滑性防錆剤注入なし） 線支承・支承板支承 反力1,500KN超3,000KN以下 （150t超300t以下） 時間的制約を受ける場合 夜間	基	隠岐	1,000	
	支承金属溶射工	ブラスト法（潤滑性防錆剤注入なし） 線支承・支承板支承 反力1,500KN超3,000KN以下 （150t超300t以下） 時間的制約を著しく受ける場合 夜間	基	隠岐	1,000	
	支承金属溶射工	ブラスト法（潤滑性防錆剤注入なし） 線支承・支承板支承 反力3,000KN超4,500KN以下 （300t超450t以下） 時間的制約無し 夜間	基	隠岐	1,400	
	支承金属溶射工	ブラスト法（潤滑性防錆剤注入なし） 線支承・支承板支承 反力3,000KN超4,500KN以下 （300t超450t以下） 時間的制約を受ける場合 夜間	基	隠岐	1,400	
	支承金属溶射工	ブラスト法（潤滑性防錆剤注入なし） 線支承・支承板支承 反力3,000KN超4,500KN以下 （300t超450t以下） 時間的制約を著しく受ける場合 夜間	基	隠岐	1,400	
	支承金属溶射工	ブラスト法（潤滑性防錆剤注入なし） 線支承・支承板支承　反力4,500KN超6,000KN以下 （450t超600t以下） 時間的制約無し 夜間	基	隠岐	1,700	
	支承金属溶射工	ブラスト法（潤滑性防錆剤注入なし） 線支承・支承板支承 反力4,500KN超6,000KN以下 （450t超600t以下） 時間的制約を受ける場合 夜間	基	隠岐	1,700	
	支承金属溶射工	ブラスト法（潤滑性防錆剤注入なし） 線支承・支承板支承 反力4,500KN超6,000KN以下 （450t超600t以下） 時間的制約を著しく受ける場合 夜間	基	隠岐	1,700	

令和４年１２月１日適用

ｺｰﾄﾞ	名称	規格・寸法	単位	単価地区	隠岐地区 加算額	備考
	支承金属溶射工	ブラスト法（潤滑性防錆剤注入なし） ピン支承・ピボット支承 反力300KN超1,500KN以下 （30t超150t以下） 時間的制約無し　夜間	基	隠岐	1,000	
	支承金属溶射工	ブラスト法（潤滑性防錆剤注入なし） ピン支承・ピボット支承 反力300KN超1,500KN以下 （30t超150t以下） 時間的制約を受ける場合　夜間	基	隠岐	1,000	
	支承金属溶射工	ブラスト法（潤滑性防錆剤注入なし） ピン支承・ピボット支承 反力300KN超1,500KN以下 （30t超150t以下） 時間的制約を著しく受ける場合　夜間	基	隠岐	1,000	
	支承金属溶射工	ブラスト法（潤滑性防錆剤注入なし） ピン支承・ピボット支承 反力1,500KN超3,000KN以下 （150t超300t以下） 時間的制約無し　夜間	基	隠岐	1,400	
	支承金属溶射工	ブラスト法（潤滑性防錆剤注入なし） ピン支承・ピボット支承 反力1,500KN超3,000KN以下 （150t超300t以下） 時間的制約を受ける場合　夜間	基	隠岐	1,400	
	支承金属溶射工	ブラスト法（潤滑性防錆剤注入なし） ピン支承・ピボット支承 反力1,500KN超3,000KN以下 （150t超300t以下） 時間的制約を著しく受ける場合　夜間	基	隠岐	1,400	
	支承金属溶射工	ブラスト法（潤滑性防錆剤注入なし） ピン支承・ピボット支承 反力3,000KN超4,500KN以下 （300t超450t以下） 時間的制約無し　夜間	基	隠岐	1,700	
	支承金属溶射工	ブラスト法（潤滑性防錆剤注入なし） ピン支承・ピボット支承 反力3,000KN超4,500KN以下 （300t超450t以下） 時間的制約を受ける場合　夜間	基	隠岐	1,700	
	支承金属溶射工	ブラスト法（潤滑性防錆剤注入なし） ピン支承・ピボット支承 反力3,000KN超4,500KN以下 （300t超450t以下） 時間的制約を著しく受ける場合　夜間	基	隠岐	1,700	
	支承金属溶射工	ブラスト法（潤滑性防錆剤注入なし） ピン支承・ピボット支承 反力4,500KN超6,000KN以下 （450t超600t以下） 時間的制約無し　夜間	基	隠岐	2,400	
	支承金属溶射工	ブラスト法（潤滑性防錆剤注入なし） ピン支承・ピボット支承 反力4,500KN超6,000KN以下 （450t超600t以下） 時間的制約を受ける場合　夜間	基	隠岐	2,400	
	支承金属溶射工	ブラスト法（潤滑性防錆剤注入なし） ピン支承・ピボット支承 反力4,500KN超6,000KN以下 （450t超600t以下） 時間的制約を著しく受ける場合　夜間	基	隠岐	2,400	

令和４年１２月１日適用

ｺｰﾄﾞ	名称	規格・寸法	単位	単価地区	隠岐地区 加算額	備考
	支承金属溶射工	ブラスト法（潤滑性防錆剤注入なし） ピンローラー支承 反力300KN超1,500KN以下 （30t超150t以下） 時間的制約無し 夜間	基	隠岐	1,700	
	支承金属溶射工	ブラスト法（潤滑性防錆剤注入なし） ピンローラー支承 反力300KN超1,500KN以下 （30t超150t以下） 時間的制約を受ける場合 夜間	基	隠岐	1,700	
	支承金属溶射工	ブラスト法（潤滑性防錆剤注入なし） ピンローラー支承 反力300KN超1,500KN以下 （30t超150t以下） 時間的制約を著しく受ける場合 夜間	基	隠岐	1,700	
	支承金属溶射工	ブラスト法（潤滑性防錆剤注入なし） ピンローラー支承 反力1,500KN超3,000KN以下 （150t超300t以下） 時間的制約無し 夜間	基	隠岐	2,700	
	支承金属溶射工	ブラスト法（潤滑性防錆剤注入なし） ピンローラー支承 反力1,500KN超3,000KN以下 （150t超300t以下） 時間的制約を受ける場合 夜間	基	隠岐	2,700	
	支承金属溶射工	ブラスト法（潤滑性防錆剤注入なし） ピンローラー支承 反力1,500KN超3,000KN以下 （150t超300t以下） 時間的制約を著しく受ける場合 夜間	基	隠岐	2,700	
	支承金属溶射工	ブラスト法（潤滑性防錆剤注入なし） ピンローラー支承 反力3,000KN超4,500KN以下 （300t超450t以下） 時間的制約無し 夜間	基	隠岐	3,700	
	支承金属溶射工	ブラスト法（潤滑性防錆剤注入なし） ピンローラー支承 反力3,000KN超4,500KN以下 （300t超450t以下） 時間的制約を受ける場合 夜間	基	隠岐	3,700	
	支承金属溶射工	ブラスト法（潤滑性防錆剤注入なし） ピンローラー支承 反力3,000KN超4,500KN以下 （300t超450t以下） 時間的制約を著しく受ける場合 夜間	基	隠岐	3,700	
	支承金属溶射工	ブラスト法（潤滑性防錆剤注入なし） ピンローラー支承 反力4,500KN超6,000KN以下 （450t超600t以下） 時間的制約無し 夜間	基	隠岐	5,000	
	支承金属溶射工	ブラスト法（潤滑性防錆剤注入なし） ピンローラー支承 反力4,500KN超6,000KN以下 （450t超600t以下） 時間的制約を受ける場合 夜間	基	隠岐	5,000	
	支承金属溶射工	ブラスト法（潤滑性防錆剤注入なし） ピンローラー支承 反力4,500KN超6,000KN以下 （450t超600t以下） 時間的制約を著しく受ける場合 夜間	基	隠岐	5,000	

令和４年１２月１日適用

ｺｰﾄﾞ	名称	規格・寸法	単位	単価地区	隠岐地区 加算額	備考
	支承金属溶射工	ブラスト法（潤滑性防錆剤注入あり） 線支承・支承板支承 反力300KN超1,500KN以下 （30t超150t以下） 時間的制約無し 夜間	基	隠岐	700	
	支承金属溶射工	ブラスト法（潤滑性防錆剤注入あり） 線支承・支承板支承 反力300KN超1,500KN以下 （30t超150t以下） 時間的制約を受ける場合 夜間	基	隠岐	700	
	支承金属溶射工	ブラスト法（潤滑性防錆剤注入あり） 線支承・支承板支承 反力300KN超1,500KN以下 （30t超150t以下） 時間的制約を著しく受ける場合 夜間	基	隠岐	700	
	支承金属溶射工	ブラスト法（潤滑性防錆剤注入あり） 線支承・支承板支承 反力1,500KN超3,000KN以下 （150t超300t以下） 時間的制約無し 夜間	基	隠岐	1,000	
	支承金属溶射工	ブラスト法（潤滑性防錆剤注入あり） 線支承・支承板支承 反力1,500KN超3,000KN以下 （150t超300t以下） 時間的制約を受ける場合 夜間	基	隠岐	1,000	
	支承金属溶射工	ブラスト法（潤滑性防錆剤注入あり） 線支承・支承板支承 反力1,500KN超3,000KN以下 （150t超300t以下） 時間的制約を著しく受ける場合 夜間	基	隠岐	1,000	
	支承金属溶射工	ブラスト法（潤滑性防錆剤注入あり） 線支承・支承板支承 反力3,000KN超4,500KN以下 （300t超450t以下） 時間的制約無し 夜間	基	隠岐	1,400	
	支承金属溶射工	ブラスト法（潤滑性防錆剤注入あり） 線支承・支承板支承 反力3,000KN超4,500KN以下 （300t超450t以下） 時間的制約を受ける場合 夜間	基	隠岐	1,400	
	支承金属溶射工	ブラスト法（潤滑性防錆剤注入あり） 線支承・支承板支承 反力3,000KN超4,500KN以下 （300t超450t以下） 時間的制約を著しく受ける場合 夜間	基	隠岐	1,400	
	支承金属溶射工	ブラスト法（潤滑性防錆剤注入あり） 線支承・支承板支承 反力4,500KN超6,000KN以下 （450t超600t以下） 時間的制約無し 夜間	基	隠岐	1,700	
	支承金属溶射工	ブラスト法（潤滑性防錆剤注入あり） 線支承・支承板支承 反力4,500KN超6,000KN以下 （450t超600t以下） 時間的制約を受ける場合 夜間	基	隠岐	1,700	
	支承金属溶射工	ブラスト法（潤滑性防錆剤注入あり） 線支承・支承板支承 反力4,500KN超6,000KN以下 （450t超600t以下） 時間的制約を著しく受ける場合 夜間	基	隠岐	1,700	

令和４年１２月１日適用

ｺｰﾄﾞ	名称	規格・寸法	単位	単価地区	隠岐地区 加算額	備考
	支承金属溶射工	ブラスト法（潤滑性防錆剤注入あり） ピン支承・ピボット支承 反力300KN超1,500KN以下 （30t超150t以下） 時間的制約無し 夜間	基	隠岐	1,000	
	支承金属溶射工	ブラスト法（潤滑性防錆剤注入あり） ピン支承・ピボット支承 反力300KN超1,500KN以下 （30t超150t以下） 時間的制約を受ける場合 夜間	基	隠岐	1,000	
	支承金属溶射工	ブラスト法（潤滑性防錆剤注入あり） ピン支承・ピボット支承 反力300KN超1,500KN以下 （30t超150t以下） 時間的制約を著しく受ける場合 夜間	基	隠岐	1,000	
	支承金属溶射工	ブラスト法（潤滑性防錆剤注入あり） ピン支承・ピボット支承 反力1,500KN超3,000KN以下 （150t超300t以下） 時間的制約無し 夜間	基	隠岐	1,400	
	支承金属溶射工	ブラスト法（潤滑性防錆剤注入あり） ピン支承・ピボット支承 反力1,500KN超3,000KN以下 （150t超300t以下） 時間的制約を受ける場合 夜間	基	隠岐	1,400	
	支承金属溶射工	ブラスト法（潤滑性防錆剤注入あり） ピン支承・ピボット支承 反力1,500KN超3,000KN以下 （150t超300t以下） 時間的制約を著しく受ける場合 夜間	基	隠岐	1,400	
	支承金属溶射工	ブラスト法（潤滑性防錆剤注入あり） ピン支承・ピボット支承 反力3,000KN超4,500KN以下 （300t超450t以下） 時間的制約無し 夜間	基	隠岐	1,700	
	支承金属溶射工	ブラスト法（潤滑性防錆剤注入あり） ピン支承・ピボット支承 反力3,000KN超4,500KN以下 （300t超450t以下） 時間的制約を受ける場合 夜間	基	隠岐	1,700	
	支承金属溶射工	ブラスト法（潤滑性防錆剤注入あり） ピン支承・ピボット支承 反力3,000KN超4,500KN以下 （300t超450t以下） 時間的制約を著しく受ける場合 夜間	基	隠岐	1,700	
	支承金属溶射工	ブラスト法（潤滑性防錆剤注入あり） ピン支承・ピボット支承 反力4,500KN超6,000KN以下 （450t超600t以下） 時間的制約無し 夜間	基	隠岐	2,400	
	支承金属溶射工	ブラスト法（潤滑性防錆剤注入あり） ピン支承・ピボット支承 反力4,500KN超6,000KN以下 （450t超600t以下） 時間的制約を受ける場合 夜間	基	隠岐	2,400	
	支承金属溶射工	ブラスト法（潤滑性防錆剤注入あり） ピン支承・ピボット支承 反力4,500KN超6,000KN以下 （450t超600t以下） 時間的制約を著しく受ける場合 夜間	基	隠岐	2,400	

令和４年１２月１日適用

ｺｰﾄﾞ	名称	規格・寸法	単位	単価地区	隠岐地区 加算額	備考
	支承金属溶射工	ブラスト法（潤滑性防錆剤注入あり） ピンローラー支承 反力300KN超1,500KN以下 （30t超150t以下） 時間的制約無し 夜間	基	隠岐	1,700	
	支承金属溶射工	ブラスト法（潤滑性防錆剤注入あり） ピンローラー支承 反力300KN超1,500KN以下 （30t超150t以下） 時間的制約を受ける場合 夜間	基	隠岐	1,700	
	支承金属溶射工	ブラスト法（潤滑性防錆剤注入あり） ピンローラー支承 反力300KN超1,500KN以下 （30t超150t以下） 時間的制約を著しく受ける場合 夜間	基	隠岐	1,700	
	支承金属溶射工	ブラスト法（潤滑性防錆剤注入あり） ピンローラー支承 反力1,500KN超3,000KN以下 （150t超300t以下） 時間的制約無し 夜間	基	隠岐	2,700	
	支承金属溶射工	ブラスト法（潤滑性防錆剤注入あり） ピンローラー支承 反力1,500KN超3,000KN以下 （150t超300t以下） 時間的制約を受ける場合 夜間	基	隠岐	2,700	
	支承金属溶射工	ブラスト法（潤滑性防錆剤注入あり） ピンローラー支承 反力1,500KN超3,000KN以下 （150t超300t以下） 時間的制約を著しく受ける場合 夜間	基	隠岐	2,700	
	支承金属溶射工	ブラスト法（潤滑性防錆剤注入あり） ピンローラー支承 反力3,000KN超4,500KN以下 （300t超450t以下） 時間的制約無し 夜間	基	隠岐	3,800	
	支承金属溶射工	ブラスト法（潤滑性防錆剤注入あり） ピンローラー支承 反力3,000KN超4,500KN以下 （300t超450t以下） 時間的制約を受ける場合 夜間	基	隠岐	3,800	
	支承金属溶射工	ブラスト法（潤滑性防錆剤注入あり） ピンローラー支承 反力3,000KN超4,500KN以下 （300t超450t以下） 時間的制約を著しく受ける場合 夜間	基	隠岐	3,800	
	支承金属溶射工	ブラスト法（潤滑性防錆剤注入あり） ピンローラー支承 反力4,500KN超6,000KN以下 （450t超600t以下） 時間的制約無し 夜間	基	隠岐	5,100	
	支承金属溶射工	ブラスト法（潤滑性防錆剤注入あり） ピンローラー支承 反力4,500KN超6,000KN以下 （450t超600t以下） 時間的制約を受ける場合 夜間	基	隠岐	5,100	
	支承金属溶射工	ブラスト法（潤滑性防錆剤注入あり） ピンローラー支承 反力4,500KN超6,000KN以下 （450t超600t以下） 時間的制約を著しく受ける場合 夜間	基	隠岐	5,100	

令和４年１２月１日適用

ｺｰﾄﾞ	名称	規格・寸法	単位	単価地区	隠岐地区 加算額	備考
	支承金属溶射工	粗面形成法 線支承・支承板支承 反力300KN超1,500KN以下（30t超150t以下） 時間的制約無し 夜間	基	隠岐	1,100	
	支承金属溶射工	粗面形成法 線支承・支承板支承 反力300KN超1,500KN以下 （30t超150t以下） 時間的制約を受ける場合 夜間	基	隠岐	1,100	
	支承金属溶射工	粗面形成法 線支承・支承板支承 反力300KN超1,500KN以下 （30t超150t以下） 時間的制約を著しく受ける場合 夜間	基	隠岐	1,100	
	支承金属溶射工	粗面形成法 線支承・支承板支承 反力1,500KN超3,000KN以下 （150t超300t以下） 時間的制約無し 夜間	基	隠岐	1,600	
	支承金属溶射工	粗面形成法 線支承・支承板支承 反力1,500KN超3,000KN以下 （150t超300t以下） 時間的制約を受ける場合 夜間	基	隠岐	1,600	
	支承金属溶射工	粗面形成法 線支承・支承板支承 反力1,500KN超3,000KN以下 （150t超300t以下） 時間的制約を著しく受ける場合 夜間	基	隠岐	1,600	
	支承金属溶射工	粗面形成法 線支承・支承板支承 反力3,000KN超4,500KN以下 （300t超450t以下） 時間的制約無し 夜間	基	隠岐	2,100	
	支承金属溶射工	粗面形成法 線支承・支承板支承 反力3,000KN超4,500KN以下 （300t超450t以下） 時間的制約を受ける場合 夜間	基	隠岐	2,100	
	支承金属溶射工	粗面形成法 線支承・支承板支承 反力3,000KN超4,500KN以下 （300t超450t以下） 時間的制約を著しく受ける場合 夜間	基	隠岐	2,100	
	支承金属溶射工	粗面形成法 線支承・支承板支承 反力4,500KN超6,000KN以下 （450t超600t以下） 時間的制約無し 夜間	基	隠岐	2,700	
	支承金属溶射工	粗面形成法 線支承・支承板支承 反力4,500KN超6,000KN以下 （450t超600t以下） 時間的制約を受ける場合 夜間	基	隠岐	2,700	
	支承金属溶射工	粗面形成法 線支承・支承板支承 反力4,500KN超6,000KN以下 （450t超600t以下） 時間的制約を著しく受ける場合 夜間	基	隠岐	2,700	

令和４年１２月１日適用

ｺｰﾄﾞ	名称	規格・寸法	単位	単価地区	隠岐地区 加算額	備考
	支承金属溶射工	粗面形成法 ピン支承・ピボット支承 反力300KN超1,500KN以下 （30t超150t以下） 時間的制約無し 夜間	基	隠岐	1,600	
	支承金属溶射工	粗面形成法 ピン支承・ピボット支承 反力300KN超1,500KN以下 （30t超150t以下） 時間的制約を受ける場合 夜間	基	隠岐	1,600	
	支承金属溶射工	粗面形成法 ピン支承・ピボット支承 反力300KN超1,500KN以下 （30t超150t以下） 時間的制約を著しく受ける場合 夜間	基	隠岐	1,600	
	支承金属溶射工	粗面形成法 ピン支承・ピボット支承 反力1,500KN超3,000KN以下 （150t超300t以下） 時間的制約無し 夜間	基	隠岐	2,100	
	支承金属溶射工	粗面形成法 ピン支承・ピボット支承 反力1,500KN超3,000KN以下 （150t超300t以下） 時間的制約を受ける場合 夜間	基	隠岐	2,100	
	支承金属溶射工	粗面形成法 ピン支承・ピボット支承 反力1,500KN超3,000KN以下 （150t超300t以下） 時間的制約を著しく受ける場合 夜間	基	隠岐	2,100	
	支承金属溶射工	粗面形成法 ピン支承・ピボット支承 反力3,000KN超4,500KN以下 （300t超450t以下） 時間的制約無し 夜間	基	隠岐	2,700	
	支承金属溶射工	粗面形成法 ピン支承・ピボット支承 反力3,000KN超4,500KN以下 （300t超450t以下） 時間的制約を受ける場合 夜間	基	隠岐	2,700	
	支承金属溶射工	粗面形成法 ピン支承・ピボット支承 反力3,000KN超4,500KN以下 （300t超450t以下） 時間的制約を著しく受ける場合 夜間	基	隠岐	2,700	
	支承金属溶射工	粗面形成法 ピン支承・ピボット支承 反力4,500KN超6,000KN以下 （450t超600t以下） 時間的制約無し 夜間	基	隠岐	3,700	
	支承金属溶射工	粗面形成法 ピン支承・ピボット支承 反力4,500KN超6,000KN以下 （450t超600t以下） 時間的制約を受ける場合 夜間	基	隠岐	3,700	
	支承金属溶射工	粗面形成法 ピン支承・ピボット支承 反力4,500KN超6,000KN以下 （450t超600t以下） 時間的制約を著しく受ける場合 夜間	基	隠岐	3,700	

令和４年１２月１日適用

ｺｰﾄﾞ	名称	規格・寸法	単位	単価地区	隠岐地区 加算額	備考
	支承金属溶射工	粗面形成法 ピンローラー支承 反力300KN超1,500KN以下 （30t超150t以下） 時間的制約無し 夜間	基	隠岐	2,700	
	支承金属溶射工	粗面形成法 ピンローラー支承 反力300KN超1,500KN以下 （30t超150t以下） 時間的制約を受ける場合 夜間	基	隠岐	2,700	
	支承金属溶射工	粗面形成法 ピンローラー支承 反力300KN超1,500KN以下 （30t超150t以下） 時間的制約を著しく受ける場合 夜間	基	隠岐	2,700	
	支承金属溶射工	粗面形成法 ピンローラー支承 反力1,500KN超3,000KN以下 （150t超300t以下） 時間的制約無し 夜間	基	隠岐	4,300	
	支承金属溶射工	粗面形成法 ピンローラー支承 反力1,500KN超3,000KN以下 （150t超300t以下） 時間的制約を受ける場合 夜間	基	隠岐	4,300	
	支承金属溶射工	粗面形成法 ピンローラー支承 反力1,500KN超3,000KN以下 （150t超300t以下） 時間的制約を著しく受ける場合 夜間	基	隠岐	4,300	
	支承金属溶射工	粗面形成法 ピンローラー支承 反力3,000KN超4,500KN以下 （300t超450t以下） 時間的制約無し 夜間	基	隠岐	5,900	
	支承金属溶射工	粗面形成法 ピンローラー支承 反力3,000KN超4,500KN以下 （300t超450t以下） 時間的制約を受ける場合 夜間	基	隠岐	5,900	
	支承金属溶射工	粗面形成法 ピンローラー支承 反力3,000KN超4,500KN以下 （300t超450t以下） 時間的制約を著しく受ける場合 夜間	基	隠岐	5,900	
	支承金属溶射工	粗面形成法 ピンローラー支承 反力4,500KN超6,000KN以下 （450t超600t以下） 時間的制約無し 夜間	基	隠岐	8,000	
	支承金属溶射工	粗面形成法 ピンローラー支承 反力4,500KN超6,000KN以下 （450t超600t以下） 時間的制約を受ける場合 夜間	基	隠岐	8,000	
	支承金属溶射工	粗面形成法 ピンローラー支承 反力4,500KN超6,000KN以下 （450t超600t以下） 時間的制約を著しく受ける場合 夜間	基	隠岐	8,000	

令和４年１２月１日適用

ｺｰﾄﾞ	名称	規格・寸法	単位	単価地区	隠岐地区 加算額	備考
	支承金属溶射工	仕上げ塗装（１層） 線支承・支承板支承 反力300KN超1,500KN以下 （30t超150t以下） 時間的制約無し 夜間	層	隠岐	40	
	支承金属溶射工	仕上げ塗装（１層） 線支承・支承板支承 反力300KN超1,500KN以下 （30t超150t以下） 時間的制約を受ける場合 夜間	層	隠岐	40	
	支承金属溶射工	仕上げ塗装（１層） 線支承・支承板支承 反力300KN超1,500KN以下 （30t超150t以下） 時間的制約を著しく受ける場合 夜間	層	隠岐	40	
	支承金属溶射工	仕上げ塗装（１層） 線支承・支承板支承 反力1,500KN超3,000KN以下 （150t超300t以下） 時間的制約無し 夜間	層	隠岐	60	
	支承金属溶射工	仕上げ塗装（１層） 線支承・支承板支承 反力1,500KN超3,000KN以下 （150t超300t以下） 時間的制約を受ける場合 夜間	層	隠岐	60	
	支承金属溶射工	仕上げ塗装（１層） 線支承・支承板支承 反力1,500KN超3,000KN以下 （150t超300t以下） 時間的制約を著しく受ける場合 夜間	層	隠岐	60	
	支承金属溶射工	仕上げ塗装（１層） 線支承・支承板支承 反力3,000KN超4,500KN以下 （300t超450t以下） 時間的制約無し 夜間	層	隠岐	90	
	支承金属溶射工	仕上げ塗装（１層） 線支承・支承板支承 反力3,000KN超4,500KN以下 （300t超450t以下） 時間的制約を受ける場合 夜間	層	隠岐	90	
	支承金属溶射工	仕上げ塗装（１層） 線支承・支承板支承 反力3,000KN超4,500KN以下 （300t超450t以下） 時間的制約を著しく受ける場合 夜間	層	隠岐	90	
	支承金属溶射工	仕上げ塗装（１層） 線支承・支承板支承 反力4,500KN超6,000KN以下 （450t超600t以下） 時間的制約無し 夜間	層	隠岐	110	
	支承金属溶射工	仕上げ塗装（１層） 線支承・支承板支承 反力4,500KN超6,000KN以下 （450t超600t以下） 時間的制約を受ける場合 夜間	層	隠岐	110	
	支承金属溶射工	仕上げ塗装（１層） 線支承・支承板支承 反力4,500KN超6,000KN以下 （450t超600t以下） 時間的制約を著しく受ける場合 夜間	層	隠岐	110	

令和４年１２月１日適用

ｺｰﾄﾞ	名称	規格・寸法	単位	単価地区	隠岐地区 加算額	備考
	支承金属溶射工	仕上げ塗装（１層） ピン支承・ピボット支承 反力300KN超1,500KN以下 （30t超150t以下） 時間的制約無し 夜間	層	隠岐	60	
	支承金属溶射工	仕上げ塗装（１層） ピン支承・ピボット支承 反力300KN超1,500KN以下 （30t超150t以下） 時間的制約を受ける場合 夜間	層	隠岐	60	
	支承金属溶射工	仕上げ塗装（１層） ピン支承・ピボット支承 反力300KN超1,500KN以下 （30t超150t以下） 時間的制約を著しく受ける場合 夜間	層	隠岐	60	
	支承金属溶射工	仕上げ塗装（１層） ピン支承・ピボット支承 反力1,500KN超3,000KN以下 （150t超300t以下） 時間的制約無し 夜間	層	隠岐	90	
	支承金属溶射工	仕上げ塗装（１層） ピン支承・ピボット支承 反力1,500KN超3,000KN以下 （150t超300t以下） 時間的制約を受ける場合 夜間	層	隠岐	90	
	支承金属溶射工	仕上げ塗装（１層） ピン支承・ピボット支承 反力1,500KN超3,000KN以下 （150t超300t以下） 時間的制約を著しく受ける場合 夜間	層	隠岐	90	
	支承金属溶射工	仕上げ塗装（１層） ピン支承・ピボット支承 反力3,000KN超4,500KN以下 （300t超450t以下） 時間的制約無し 夜間	層	隠岐	110	
	支承金属溶射工	仕上げ塗装（１層） ピン支承・ピボット支承 反力3,000KN超4,500KN以下 （300t超450t以下） 時間的制約を受ける場合 夜間	層	隠岐	110	
	支承金属溶射工	仕上げ塗装（１層） ピン支承・ピボット支承 反力3,000KN超4,500KN以下 （300t超450t以下） 時間的制約を著しく受ける場合 夜間	層	隠岐	110	
	支承金属溶射工	仕上げ塗装（１層） ピン支承・ピボット支承 反力4,500KN超6,000KN以下 （450t超600t以下） 時間的制約無し 夜間	層	隠岐	150	
	支承金属溶射工	仕上げ塗装（１層） ピン支承・ピボット支承 反力4,500KN超6,000KN以下 （450t超600t以下） 時間的制約を受ける場合 夜間	層	隠岐	150	
	支承金属溶射工	仕上げ塗装（１層） ピン支承・ピボット支承 反力4,500KN超6,000KN以下 （450t超600t以下） 時間的制約を著しく受ける場合 夜間	層	隠岐	150	

令和４年１２月１日適用

ｺｰﾄﾞ	名称	規格・寸法	単位	単価地区	隠岐地区 加算額	備考
	支承金属溶射工	仕上げ塗装（１層） ピンローラー支承 反力300KN超1,500KN以下（30t超150t以下） 時間的制約無し 夜間	層	隠岐	110	
	支承金属溶射工	仕上げ塗装（１層） ピンローラー支承 反力300KN超1,500KN以下 （30t超150t以下） 時間的制約を受ける場合 夜間	層	隠岐	110	
	支承金属溶射工	仕上げ塗装（１層） ピンローラー支承 反力300KN超1,500KN以下 （30t超150t以下） 時間的制約を著しく受ける場合 夜間	層	隠岐	110	
	支承金属溶射工	仕上げ塗装（１層） ピンローラー支承 反力1,500KN超3,000KN以下 （150t超300t以下） 時間的制約無し 夜間	層	隠岐	170	
	支承金属溶射工	仕上げ塗装（１層） ピンローラー支承 反力1,500KN超3,000KN以下 （150t超300t以下） 時間的制約を受ける場合 夜間	層	隠岐	170	
	支承金属溶射工	仕上げ塗装（１層） ピンローラー支承 反力1,500KN超3,000KN以下 （150t超300t以下） 時間的制約を著しく受ける場合 夜間	層	隠岐	170	
	支承金属溶射工	仕上げ塗装（１層） ピンローラー支承 反力3,000KN超4,500KN以下 （300t超450t以下） 時間的制約無し 夜間	層	隠岐	240	
	支承金属溶射工	仕上げ塗装（１層） ピンローラー支承 反力3,000KN超4,500KN以下 （300t超450t以下） 時間的制約を受ける場合 夜間	層	隠岐	240	
	支承金属溶射工	仕上げ塗装（１層） ピンローラー支承 反力3,000KN超4,500KN以下 （300t超450t以下） 時間的制約を著しく受ける場合 夜間	層	隠岐	240	
	支承金属溶射工	仕上げ塗装（１層） ピンローラー支承 反力4,500KN超6,000KN以下 （450t超600t以下） 時間的制約無し 夜間	層	隠岐	320	
	支承金属溶射工	仕上げ塗装（１層） ピンローラー支承 反力4,500KN超6,000KN以下 （450t超600t以下） 時間的制約を受ける場合 夜間	層	隠岐	320	
	支承金属溶射工	仕上げ塗装（１層） ピンローラー支承 反力4,500KN超6,000KN以下 （450t超600t以下） 時間的制約を著しく受ける場合 夜間	層	隠岐	320	

令和４年１２月１日適用

ｺｰﾄﾞ	名称	規格・寸法	単位	単価地区	隠岐地区 加算額	備考
	耐圧ポリエチレンリブ管（ハウエル管）設置	R30 呼び径300mm～600mm 時間制約無	m	隠岐	25	
	耐圧ポリエチレンリブ管（ハウエル管）設置	R30 呼び径300mm～600mm 時間制約受	m	隠岐	24	
	耐圧ポリエチレンリブ管（ハウエル管）設置	R30 呼び径300mm～600mm 時間制約著受	m	隠岐	24	
	耐圧ポリエチレンリブ管（ハウエル管）設置	R30 呼び径700mm～1000mm 時間制約無	m	隠岐	44	
	耐圧ポリエチレンリブ管（ハウエル管）設置	R30 呼び径700mm～1000mm 時間制約受	m	隠岐	44	
	耐圧ポリエチレンリブ管（ハウエル管）設置	R30 呼び径700mm～1000mm 時間制約著受	m	隠岐	44	
	耐圧ポリエチレンリブ管（ハウエル管）設置	R30 呼び径1100mm～1500mm 時間制約無	m	隠岐	61	
	耐圧ポリエチレンリブ管（ハウエル管）設置	R30 呼び径1100mm～1500mm 時間制約受	m	隠岐	61	
	耐圧ポリエチレンリブ管（ハウエル管）設置	R30 呼び径1100mm～1500mm 時間制約著受	m	隠岐	61	
	耐圧ポリエチレンリブ管（ハウエル管）設置	R30 呼び径1650mm～2000mm 時間制約無	m	隠岐	69	
	耐圧ポリエチレンリブ管（ハウエル管）設置	R30 呼び径1650mm～2000mm 時間制約受	m	隠岐	68	
	耐圧ポリエチレンリブ管（ハウエル管）設置	R30 呼び径1650mm～2000mm 時間制約著受	m	隠岐	68	
	耐圧ポリエチレンリブ管（ハウエル管）設置	R60 呼び径300mm～600mm 時間制約無	m	隠岐	26	
	耐圧ポリエチレンリブ管（ハウエル管）設置	R60 呼び径300mm～600mm 時間制約受	m	隠岐	27	
	耐圧ポリエチレンリブ管（ハウエル管）設置	R60 呼び径300mm～600mm 時間制約著受	m	隠岐	26	
	耐圧ポリエチレンリブ管（ハウエル管）設置	R60 呼び径700mm～1000mm 時間制約無	m	隠岐	57	
	耐圧ポリエチレンリブ管（ハウエル管）設置	R60 呼び径700mm～1000mm 時間制約受	m	隠岐	57	
	耐圧ポリエチレンリブ管（ハウエル管）設置	R60 呼び径700mm～1000mm 時間制約著受	m	隠岐	57	
	耐圧ポリエチレンリブ管（ハウエル管）設置	R60 呼び径1100mm～1500mm 時間制約無	m	隠岐	70	
	耐圧ポリエチレンリブ管（ハウエル管）設置	R60 呼び径1100mm～1500mm 時間制約受	m	隠岐	70	
	耐圧ポリエチレンリブ管（ハウエル管）設置	R60 呼び径1100mm～1500mm 時間制約著受	m	隠岐	70	
	耐圧ポリエチレンリブ管（ハウエル管）設置	R60 呼び径1650mm～2000mm 時間制約無	m	隠岐	80	
	耐圧ポリエチレンリブ管（ハウエル管）設置	R60 呼び径1650mm～2000mm 時間制約受	m	隠岐	80	
	耐圧ポリエチレンリブ管（ハウエル管）設置	R60 呼び径1650mm～2000mm 時間制約著受	m	隠岐	80	

令和４年１２月１日適用

ｺｰﾄﾞ	名称	規格・寸法	単位	単価地区	隠岐地区 加算額	備考
	耐圧ポリエチレンリブ管（ハウエル管）設置	R90 呼び径300mm～600mm 時間制約無	m	隠岐	28	
	耐圧ポリエチレンリブ管（ハウエル管）設置	R90 呼び径300mm～600mm 時間制約受	m	隠岐	29	
	耐圧ポリエチレンリブ管（ハウエル管）設置	R90 呼び径300mm～600mm 時間制約著受	m	隠岐	28	
	耐圧ポリエチレンリブ管（ハウエル管）設置	R90 呼び径700mm～1000mm 時間制約無	m	隠岐	63	
	耐圧ポリエチレンリブ管（ハウエル管）設置	R90 呼び径700mm～1000mm 時間制約受	m	隠岐	63	
	耐圧ポリエチレンリブ管（ハウエル管）設置	R90 呼び径700mm～1000mm 時間制約著受	m	隠岐	62	
	耐圧ポリエチレンリブ管（ハウエル管）設置	R90 呼び径1100mm～1500mm 時間制約無	m	隠岐	76	
	耐圧ポリエチレンリブ管（ハウエル管）設置	R90 呼び径1100mm～1500mm 時間制約受	m	隠岐	76	
	耐圧ポリエチレンリブ管（ハウエル管）設置	R90 呼び径1100mm～1500mm 時間制約著受	m	隠岐	76	
	耐圧ポリエチレンリブ管（ハウエル管）設置	R90 呼び径1650mm～2000mm 時間制約無	m	隠岐	85	
	耐圧ポリエチレンリブ管（ハウエル管）設置	R90 呼び径1650mm～2000mm 時間制約受	m	隠岐	85	
	耐圧ポリエチレンリブ管（ハウエル管）設置	R90 呼び径1650mm～2000mm 時間制約著受	m	隠岐	85	

第6章

コンクリートブロック積
（環境保全型）単価

第6章　コンクリートブロック積（環境保全型）

（単位：円/個）

名称	種別	規格（寸法（㎜））			地区名										備考
		横	縦	奥行	松江A～D 安来A～F （松江1 広瀬1･2）	松江E～H （松江2）	雲南A～D （雲南1･2･3）	仁多A・B （仁多）	出雲A・B・D （出雲1･3）	出雲C （出雲2）	大田A～C 県央A～C （大田 県央1･2）	浜田A～H （浜田1･2･3）	益田A～C 津和野A～D （益田1･2･3 津和野1･2･3）	隠岐A～G （隠岐1･2･3）	
ウェーブツイン500型	標準ブロック	2000	500	500	17,800	17,800	17,800	17,800	17,800	17,800	17,800	17,800	19,140	23,800	
ウェーブツイン650型	標準ブロック	2000	500	650	23,300	23,300	23,300	23,300	23,300	23,300	23,300	23,300	25,240	31,900	
ウェーブツイン750型	標準ブロック	2000	500	750	26,100	26,100	26,100	26,100	26,100	26,100	26,100	26,100	28,120	35,200	
エコグラス50	標準	1000	500	500	11,400	11,400	11,400	11,400	11,400	11,400	11,400	11,400	11,400	15,100	
エコグラス75	標準	1000	500	750	13,800	13,800	13,800	13,800	13,800	13,800	13,800	13,800	13,800	17,600	
エコグラス100	標準	1000	500	1000	-	-	-	-	-	-	-	16,300	16,300	-	
エコグリーン（50型）	50型	1000	500	500	10,900	10,900	10,900	10,900	10,900	10,900	10,900	10,900	10,900	13,500	
エコグリーン（75型）	75型	1000	500	750	14,500	14,500	14,500	14,500	14,500	14,500	14,500	14,500	14,500	17,900	
エコボックス・マジックタイプ	1000Ａ　斜め	2000	1000	1000	73,800	73,800	73,800	73,800	73,800	73,800	73,800	73,800	77,590	89,800	
エコボックス・マジックタイプ	1500Ａ　斜め	2000	1000	1500	88,300	88,300	88,300	88,300	88,300	88,300	88,300	88,300	92,830	107,000	
エコボックス・マジックタイプ	2000Ａ　斜め	2000	1000	2000	101,000	101,000	101,000	101,000	101,000	101,000	101,000	101,000	106,220	123,000	
エコボックス・マジックタイプ	2500Ａ　斜め	2000	1000	2500	117,000	117,000	117,000	117,000	117,000	117,000	117,000	117,000	123,070	143,000	
エコボックス・マジックタイプ	3000Ａ　斜め	2000	1000	3000	134,000	134,000	134,000	134,000	134,000	134,000	134,000	134,000	140,950	162,000	
グリーンヴィット3～5型	標準型(3～5型)	1250	400	730	11,400	11,400	11,400	11,400	11,400	11,400	11,400	11,400	11,400	14,100	
ロックヴィット3～5型	標準型(3～5型)	1250	400	730	-		-	-	-	-	-	11,400	11,400	-	
グリーンヴィットL3型～L5型	Ｌ3型～L5型	1250	400	790	13,800	13,800	13,800	13,800	13,800	13,800	13,800	13,800	13,800	17,200	
ロックヴィットL3型～L5型	Ｌ3型～L5型	1250	400	790	-		-	-	-	-	-	13,200	13,200	-	
グリーンヴィットS3型～S5型	S3型～S5型	1250	400	850	17,800	17,800	17,800	17,800	17,800	17,800	17,800	17,800	17,800	21,800	
ロックヴィットS3型～S5型	S3型～S5型	1250	400	850	-		-	-	-	-	-	17,800	17,800	-	
ＫＧブロック	環境保全型	1000	500	500	9,050	9,050	-	-	-	-	-	-	-	-	
ネスツー500型	500型	707	707	500	9,320	9,320	9,320	9,320	9,320	9,320	9,320	9,320	9,320	12,200	
ネスツー500型タイプⅡ	500型	1414	707	500	19,150	19,800	18,500	19,150	18,500	19,150	18,500	18,500	19,800	-	
ネスワン750型	750型	707	707	750	12,900	13,290	12,500	12,900	12,500	12,900	12,500	12,500	13,290	-	
ビオトーンⅡ型500（Ａタイプ）	ＡタイプⅡ型500型	2000	500	500	18,700	18,700	18,700	18,700	18,700	18,700	18,700	18,700	19,970	24,600	

第6章　コンクリートブロック積（環境保全型）

（単位：円/個）

名称	種別	規格（寸法（㎜））			地区名										備考
		横	縦	奥行	松江A～D 安来A～F （松江1 広瀬1･2）	松江E～H （松江2）	雲南A～D （雲南1･2･3）	仁多A・B （仁多）	出雲A・B・D （出雲1･3）	出雲C （出雲2）	大田A～C 県央A～C （大田 県央1･2）	浜田A～H （浜田1･2･3）	益田A～C 津和野A～D （益田1･2･3 津和野1･2･3）	隠岐A～G （隠岐1･2･3）	
ビオトーンⅡ型650（Aタイプ）	Aタイプ Ⅱ型650型	2000	500	650	22,900	22,900	22,900	22,900	22,900	22,900	22,900	22,900	24,320	29,500	
ビオトーンⅡ型750（Aタイプ）	Aタイプ Ⅱ型750型	2000	500	750	24,200	24,200	24,200	24,200	24,200	24,200	24,200	24,200	25,670	31,000	
ひととせ（500型）	500型	2000	500	500	17,100	17,100	17,100	17,100	17,100	17,100	17,100	17,100	18,690	23,700	
ひととせ（650型）	650型	2000	500	650	23,100	23,100	23,100	23,100	23,100	23,100	23,100	23,100	25,480	33,200	
ひととせ（750型）	750型	2000	500	750	26,900	26,900	26,900	26,900	26,900	26,900	26,900	26,900	28,750	34,700	
ふる里（35型）3分タイプ	A形　35型	2500	400	500	23,200	23,200	23,200	23,200	23,200	23,200	23,200	23,200	25,540	33,100	
ふる里（35型）5分タイプ	A形　35型	2500	400	500	23,200	23,200	23,200	23,200	23,200	23,200	23,200	23,200	25,540	33,100	
ふる里（50型）3分タイプ	A形　50型	2500	400	650	29,700	29,700	29,700	29,700	29,700	29,700	29,700	29,700	32,670	42,600	
ふる里（50型）5分タイプ	A形　50型	2500	400	650	29,700	29,700	29,700	29,700	29,700	29,700	29,700	29,700	32,670	42,600	
ふる里（35型）1割タイプ	A形　35型	2500	400	500	21,100	21,100	21,100	21,100	21,100	21,100	21,100	21,100	23,440	30,100	
プロテクトⅢ（500型）	底無　500型	2000	500	500	18,200	18,200	18,200	18,200	18,200	18,200	18,200	18,200	19,300	23,200	
プロテクトⅢ（650A型）	底無　650A型	2000	500	650	21,800	21,800	21,800	21,800	21,800	21,800	21,800	21,800	23,380	28,800	
プロテクトⅢ（650B型）	底有　650B型	2000	500	650	24,500	24,500	24,500	24,500	24,500	24,500	24,500	24,500	26,240	32,200	
プロテクトⅢ（750型）	底無　750型	2000	500	750	23,200	23,200	23,200	23,200	23,200	23,200	23,200	23,200	24,900	30,800	
プロテクトⅢ（1000型）	底無　1000型	2000	500	1000	35,700	35,700	35,700	35,700	35,700	35,700	35,700	35,700	37,830	45,300	
ポラグラスⅠ型	標準型	1250	400	500	9,460	9,460	9,460	9,460	9,460	9,460	9,460	9,460	10,050	11,900	
ポラグラスⅡ型	標準型	1250	400	500	8,780	8,780	8,780	8,780	8,780	8,780	8,780	8,780	9,370	11,300	
ポラグラスⅡ型	空積型	1250	400	500	10,200	10,200	10,200	10,200	10,200	10,200	10,200	10,200	11,010	13,600	
ポラグラスⅠ型	魚巣型	1250	400	500	8,600	8,600	8,600	8,600	8,600	8,600	8,600	8,600	9,170	10,800	
ポラグラスⅡ型	魚巣型	1250	400	500	7,990	7,990	7,990	7,990	7,990	7,990	7,990	7,990	8,560	10,100	
せきれい（ゼロ）500型	500型	2000	500	500	23,400	23,400	23,400	23,400	23,400	23,400	23,400	23,400	25,680	33,100	
美山-HI（500型）	500型	2000	500	500	21,200	21,200	21,200	21,200	21,200	21,200	21,200	21,200	22,390	26,200	

第7章

しまね・ハツ・建設ブランド関係資材単価

工事現場渡し単価とする。

コード	名称	規格	単位	単価地区	単価	注釈	摘要
	トール（道路側溝用蓋・無騒音型）	３００　１種（歩道用）　412×498×95	枚	本土	1,180		
	トール（道路側溝用蓋・無騒音型）	３００　１種（歩道用）　412×498×95	枚	隠岐	1,450		
	トール（道路側溝用蓋・無騒音型）	４００　１種（歩道用）　512×498×110	枚	本土	1,700		
	トール（道路側溝用蓋・無騒音型）	４００　１種（歩道用）　512×498×110	枚	隠岐	2,100		
	トール（道路側溝用蓋・無騒音型）	２５０　３種（車道用）　362×498×90	枚	本土	1,380		
	トール（道路側溝用蓋・無騒音型）	２５０　３種（車道用）　362×498×90	枚	隠岐	1,690		
	トール（道路側溝用蓋・無騒音型）	３００　３種（車道用）　412×498×95	枚	本土	1,730		
	トール（道路側溝用蓋・無騒音型）	３００　３種（車道用）　412×498×95	枚	隠岐	2,110		
	トール（道路側溝用蓋・無騒音型）	４００　３種（車道用）　512×498×110	枚	本土	2,260		
	トール（道路側溝用蓋・無騒音型）	４００　３種（車道用）　512×498×110	枚	隠岐	2,820		
	トール（可変勾配側溝用蓋・無騒音型）	３００　歩道用　400×500×95	枚	本土	1,430		
	トール（可変勾配側溝用蓋・無騒音型）	３００　歩道用　400×500×95	枚	隠岐	1,700		
	トール（可変勾配側溝用蓋・無騒音型）	３００　車道用　400×500×95	枚	本土	1,850		
	トール（可変勾配側溝用蓋・無騒音型）	３００　車道用　400×500×95	枚	隠岐	2,210		
	トール（可変勾配側溝用蓋・無騒音型）	４００　車道用　500×500×110	枚	本土	2,660		
	トール（可変勾配側溝用蓋・無騒音型）	４００　車道用　500×500×110	枚	隠岐	3,200		
	トール（可変勾配側溝用蓋・無騒音型）	５００　車道用　600×500×125	枚	本土	3,680		
	トール（可変勾配側溝用蓋・無騒音型）	５００　車道用　600×500×125	枚	隠岐	4,410		
	トール（道路側溝用蓋　ＪＩＳ型）	３００　３種（車道用）412×498×95	枚	本土	1,730		
	トール（道路側溝用蓋　ＪＩＳ型）	３００　３種（車道用）412×498×95	枚	隠岐	2,110		
	トール（DCT側溝用蓋　無騒音型）	３００　歩道用　324×500×95	枚	本土	1,180		
	トール（DCT側溝用蓋　無騒音型）	３００　歩道用　324×500×95	枚	隠岐	1,390		
	トール（DCT側溝用蓋　無騒音型）	４００　歩道用　424×500×110	枚	本土	1,700		
	トール（DCT側溝用蓋　無騒音型）	４００　歩道用　424×500×110	枚	隠岐	2,050		
	トール（DCT側溝用蓋　無騒音型）	５００　歩道用　424×500×125	枚	本土	2,050		
	トール（DCT側溝用蓋　無騒音型）	５００　歩道用　424×500×125	枚	隠岐	2,530		
	トール（DCT側溝用蓋　無騒音型）	２５０　車道用　274×500×90	枚	本土	1,380		
	トール（DCT側溝用蓋　無騒音型）	２５０　車道用　274×500×90	枚	隠岐	1,610		
	トール（DCT側溝用蓋　無騒音型）	３００　車道用　324×500×95	枚	本土	1,730		
	トール（DCT側溝用蓋　無騒音型）	３００　車道用　324×500×95	枚	隠岐	2,020		
	トール（DCT側溝用蓋　無騒音型）	４００　車道用　424×500×110	枚	本土	2,260		
	トール（DCT側溝用蓋　無騒音型）	４００　車道用　424×500×110	枚	隠岐	2,710		
	トール（DCT側溝用蓋　無騒音型）	５００　車道用　424×500×125	枚	本土	2,700		
	トール（DCT側溝用蓋　無騒音型）	５００　車道用　424×500×125	枚	隠岐	3,350		

トール

スリット付 側溝蓋

種別	推奨技術
番号	C1002
区分	製品

①機能



性能実験風景

②特長

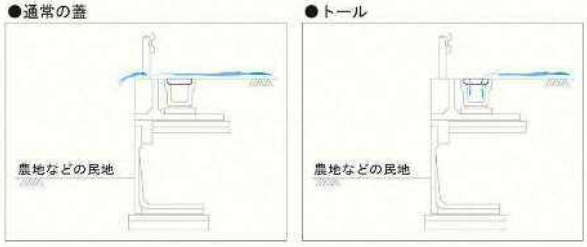

③施工断面

●M型（道路側溝M用）　●CH型（CH-Ⅱ可変側溝用）　●DCT型（DCT側溝用）
●ＪＩＳ型（道路側溝用）

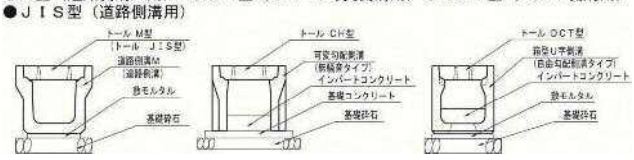

適用工種（ｷｰﾜｰﾄﾞ）			キーワード		
	LEVEL1	道路改良		品質向上	
	LEVEL2	排水構造物工		安全性向上	○
	LEVEL3	側溝工		環境負荷低減	
	LEVEL4	側溝蓋		コスト縮減	
従来工法	プレキャスト製品の側溝蓋（従来品）			リサイクル性向上	

技術の概要

①側溝のプレキャストコンクリート蓋に縦断方向の集排水用の溝とスリットを設けた製品。従来の方法である鋼製蓋による集水の補助として、コンクリート蓋にも集水機能を持たせた。
②側溝蓋設置部分の全延長にわたって集水効率が上がり、路面上の雨水・土を速やかに集め、路面への残留および民地への流入を防ぐことができる。
③様々な種類の側溝に使用でき、規格は1種(歩道用)・3種(車道用)の両タイプに対応。

単価・歩掛			
	設定	○	「建設工事積算基準第15編単価」「公共工事設計資材単価（HP）」
	参考	―	―

実績		
R1	253件	(都)揖屋馬潟線　防災安全交付金(街路)事業道路改良工事(第6期) (松江県土整備事務所)
R2	204件	国道432号　久比須工区　工事第2期 (雲南県土整備事務所)
R3	224件	(主)境美保関線美保関工区地域整備 (松江県土整備事務所)

他機関評価	―

問合せ先		
	会社名	和光産業(株)
	TEL	0852-52-6112

工事現場渡し単価とする。

コード	名称	規格	単位	単価地区	単価	注釈	摘要
	トール（DCT側溝可変用蓋 無騒音型）	３００ 歩道用 324×500×95	枚	本土	1,430		
	トール（DCT側溝可変用蓋 無騒音型）	３００ 歩道用 324×500×95	枚	隠岐	1,640		
	トール（DCT側溝可変用蓋 無騒音型）	４００ 歩道用 424×500×110	枚	本土	2,050		
	トール（DCT側溝可変用蓋 無騒音型）	４００ 歩道用 424×500×110	枚	隠岐	2,400		
	トール（DCT側溝可変用蓋 無騒音型）	５００ 歩道用 424×500×125	枚	本土	2,660		
	トール（DCT側溝可変用蓋 無騒音型）	５００ 歩道用 424×500×125	枚	隠岐	3,140		
	トール（DCT側溝可変用蓋 無騒音型）	２５０ 車道用 274×500×90	枚	本土	1,760		
	トール（DCT側溝可変用蓋 無騒音型）	２５０ 車道用 274×500×90	枚	隠岐	1,990		
	トール（DCT側溝可変用蓋 無騒音型）	３００ 車道用 324×500×95	枚	本土	1,850		
	トール（DCT側溝可変用蓋 無騒音型）	３００ 車道用 324×500×95	枚	隠岐	2,140		
	トール（DCT側溝可変用蓋 無騒音型）	４００ 車道用 424×500×110	枚	本土	2,660		
	トール（DCT側溝可変用蓋 無騒音型）	４００ 車道用 424×500×110	枚	隠岐	3,110		
	トール（DCT側溝可変用蓋 無騒音型）	５００ 車道用 424×500×125	枚	本土	3,680		
	トール（DCT側溝可変用蓋 無騒音型）	５００ 車道用 424×500×125	枚	隠岐	4,330		

トール

スリット付 側溝蓋

種別	推奨技術
番号	C1002
区分	製品

①機能



性能実験風景

②特長

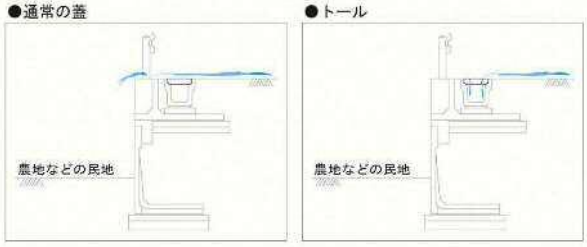

③施工断面

●M型（道路側溝M用） ●CH型（CH-Ⅱ可変側溝用） ●DCT型（DCT側溝用）
●JIS型（道路側溝用）

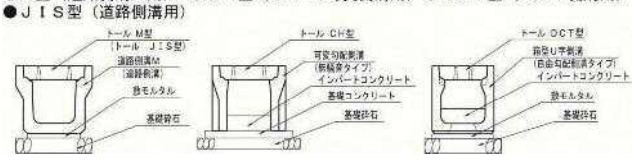

適用工種（キーワード）	LEVEL1	道路改良	
	LEVEL2	排水構造物工	
	LEVEL3	側溝工	
	LEVEL4	側溝蓋	
従来工法	プレキャスト製品の側溝蓋（従来品）		

キーワード		
品質向上		
安全性向上	○	
環境負荷低減		
コスト縮減		
リサイクル性向上		

技術の概要

①側溝のプレキャストコンクリート蓋に縦断方向の集排水用の溝とスリットを設けた製品。従来の方法である鋼製蓋による集水の補助として、コンクリート蓋にも集水機能を持たせた。
②側溝蓋設置部分の全延長にわたって集水効率が上がり、路面上の雨水・土を速やかに集め、路面への残留および民地への流入を防ぐことができる。
③様々な種類の側溝に使用でき、規格は1種(歩道用)・3種(車道用)の両タイプに対応。

単価・歩掛	設定	○	「建設工事積算基準第15編単価」「公共工事設計資材単価（HP）」
	参考	―	―
実績	R1	253件	(都)揖屋馬潟線 防災安全交付金(街路)事業道路改良工事(第6期) (松江県土整備事務所)
	R2	204件	国道432号 久比須工区 工事第2期 (雲南県土整備事務所)
	R3	224件	(主)境美保関線美保関工区地域整備 (松江県土整備事務所)
他機関評価	―		
問合せ先	会社名	和光産業(株)	
	TEL	0852-52-6112	

工事現場渡し単価とする。

コード	名称	規格	単位	単価地区	単価	注釈	摘要
	スリッター（道路側溝用蓋・無騒音型）	２５０　（車道用）　360×500×90	枚	本土	1,380		
	スリッター（道路側溝用蓋・無騒音型）	２５０　（車道用）　360×500×90	枚	隠岐	1,680		
	スリッター（道路側溝用蓋・無騒音型）	３００　（車道用）　410×500×95	枚	本土	1,730		
	スリッター（道路側溝用蓋・無騒音型）	３００　（車道用）　410×500×95	枚	隠岐	2,100		
	スリッター（道路側溝用蓋・無騒音型）	４００　（車道用）　510×500×110	枚	本土	2,260		
	スリッター（道路側溝用蓋・無騒音型）	４００　（車道用）　510×500×110	枚	隠岐	2,800		
	スリッター（可変勾配側溝用蓋・無騒音型）	３００　（車道用）　410×500×95	枚	本土	1,850		
	スリッター（可変勾配側溝用蓋・無騒音型）	３００　（車道用）　410×500×95	枚	隠岐	2,220		
	スリッター（可変勾配側溝用蓋・無騒音型）	４００　（車道用）　510×500×110	枚	本土	2,660		
	スリッター（可変勾配側溝用蓋・無騒音型）	４００　（車道用）　510×500×110	枚	隠岐	3,200		
	スリッター（道路側溝用蓋・JIS型）	２５０　３種（車道用）　362×500×90	枚	本土	1,380		
	スリッター（道路側溝用蓋・JIS型）	２５０　３種（車道用）　362×500×90	枚	隠岐	1,690		
	スリッター（道路側溝用蓋・JIS型）	３００　３種（車道用）　412×500×95	枚	本土	1,730		
	スリッター（道路側溝用蓋・JIS型）	３００　３種（車道用）　412×500×95	枚	隠岐	2,110		
	スリッター（道路側溝用蓋・JIS型）	４００　３種（車道用）　512×500×110	枚	本土	2,260		
	スリッター（道路側溝用蓋・JIS型）	４００　３種（車道用）　512×500×110	枚	隠岐	2,810		
	スリッター（道路側溝用蓋・無騒音型）	３００　（歩道用）　410×500×95	枚	本土	1,180		
	スリッター（道路側溝用蓋・無騒音型）	３００　（歩道用）　410×500×95	枚	隠岐	1,450		
	スリッター（可変勾配側溝用蓋・無騒音型）	３００　（歩道用）　410×500×95	枚	本土	1,430		
	スリッター（可変勾配側溝用蓋・無騒音型）	３００　（歩道用）　410×500×95	枚	隠岐	1,700		
	スリッター（道路側溝用蓋・JIS型）	３００　１種（歩道用）　412×500×95	枚	本土	1,180		
	スリッター（道路側溝用蓋・JIS型）	３００　１種（歩道用）　412×500×95	枚	隠岐	1,450		

スリッター

集水孔付き側溝蓋

種別	推奨技術
番号	C1101
区分	製品

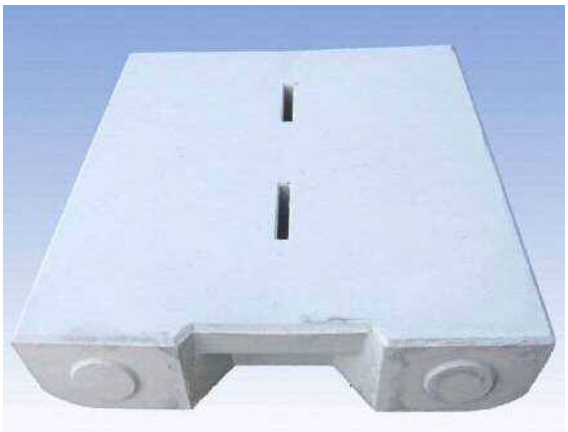



適用工種（ｷｰﾜｰﾄﾞ）	LEVEL1	道路改良	キーワード：品質向上 ○
	LEVEL2	排水構造物工	安全性向上 ○
	LEVEL3	側溝工	環境負荷低減 ○
	LEVEL4	側溝蓋	コスト縮減
従来工法	従来のコンクリート蓋		リサイクル性向上

技術の概要

・集水能力を向上させるため、集水孔、及び蓋表面に導水勾配を設けた側溝蓋で、路面上の雨水を速やかに集水し、民地への流入を防ぐ。
・手掛り部分を改良することにより、作業時の指つめ等のケガを防ぎ、安全性・施工性の向上を図る。
・蓋の端部に突起を設けることにより、蓋同士が接触する箇所を少なくし、蓋の破損を防ぎ、品質の向上を図る。

単価・歩掛	設定	○	「建設工事積算基準第15編単価」「公共工事設計資材単価（HP）」
	参考	―	―
実績	R1	307件	出雲三刀屋線上塩冶工区総合給付金（改築）工事第6期（出雲県土整備事務所）
	R2	272件	玉湯吾妻山線八代工区防災安全交付金（交通安全）工事（雲南県土整備事務所）
	R3	247件	上久野大東線清田工区総合交付金(改築)工事（雲南県土整備事務所）
他機関評価	―		
問合せ先	会社名	(株)イズコン	
	TEL	0853-23-2633	

工事現場渡し単価とする。

コード	名称	規格	単位	単価地区	単価	注釈	摘要
	CRスラブⅡ型	３００　側壁100-100　L2000	個	本土	9,240	1	
	CRスラブⅡ型	３００　側壁100-100　L2000	個	隠岐	10,500	1	
	CRスラブⅡ型	３００　側壁110-100　L2000	個	本土	9,790	1	
	CRスラブⅡ型	３００　側壁110-100　L2000	個	隠岐	11,100	1	
	CRスラブⅡ型	３００　側壁110-110　L2000	個	本土	10,100	1	
	CRスラブⅡ型	３００　側壁110-110　L2000	個	隠岐	11,500	1	
	CRスラブⅡ型	３００　側壁120-110　L2000	個	本土	10,500	1	
	CRスラブⅡ型	３００　側壁120-110　L2000	個	隠岐	12,000	1	
	CRスラブⅡ型	３００　側壁120-120　L2000	個	本土	11,000	1	
	CRスラブⅡ型	３００　側壁120-120　L2000	個	隠岐	12,400	1	
	CRスラブⅡ型	３００　側壁130-120　L2000	個	本土	11,300	1	
	CRスラブⅡ型	３００　側壁130-120　L2000	個	隠岐	12,800	1	
	CRスラブⅡ型	３００　側壁130-130　L2000	個	本土	11,700	1	
	CRスラブⅡ型	３００　側壁130-130　L2000	個	隠岐	13,300	1	
	CRスラブⅡ型	３００　側壁140-130　L2000	個	本土	12,200	1	
	CRスラブⅡ型	３００　側壁140-130　L2000	個	隠岐	13,800	1	
	CRスラブⅡ型	３００　側壁140-140　L2000	個	本土	12,600	1	
	CRスラブⅡ型	３００　側壁140-140　L2000	個	隠岐	14,300	1	
	CRスラブⅡ型	３００　側壁150-140　L2000	個	本土	12,900	1	
	CRスラブⅡ型	３００　側壁150-140　L2000	個	隠岐	14,700	1	
	CRスラブⅡ型	３００　側壁150-150　L2000	個	本土	13,500	1	
	CRスラブⅡ型	３００　側壁150-150　L2000	個	隠岐	15,300	1	
	CRスラブⅡ型	３００　側壁160-150　L2000	個	本土	13,800	1	
	CRスラブⅡ型	３００　側壁160-150　L2000	個	隠岐	15,700	1	
	CRスラブⅡ型	３００　側壁160-160　L2000	個	本土	14,100	1	
	CRスラブⅡ型	３００　側壁160-160　L2000	個	隠岐	16,100	1	
	CRスラブⅡ型	３００　側壁170-160　L2000	個	本土	14,700	1	
	CRスラブⅡ型	３００　側壁170-160　L2000	個	隠岐	16,700	1	
	CRスラブⅡ型	３００　側壁170-170　L2000	個	本土	15,000	1	
	CRスラブⅡ型	３００　側壁170-170　L2000	個	隠岐	17,100	1	
	CRスラブⅡ型	３００　側壁180-170　L2000	個	本土	15,500	1	
	CRスラブⅡ型	３００　側壁180-170　L2000	個	隠岐	17,600	1	
	CRスラブⅡ型	３００　側壁180-180　L2000	個	本土	15,900	1	
	CRスラブⅡ型	３００　側壁180-180　L2000	個	隠岐	18,100	1	

１．蓋別途計上（１個あたり３枚必要）

ＣＲスラブ　Ⅱ型

側溝補修用　製品

種別	登録技術
番号	C1302
区分	製品



適用工種（ｷｰﾜｰﾄﾞ）	LEVEL1	共通工	
	LEVEL2	排水構造物	
	LEVEL3	水路工	
	LEVEL4	その他	
従来工法	現場打ち側溝補修		

キーワード

品質向上	○
安全性向上	
環境負荷低減	○
コスト縮減	
リサイクル性向上	

技術の概要

既設の現場打ち側溝の上部をカット又はハツリにより除去、その上にCRスラブⅡ型を設置し、上下を無収縮モルタルで一体化させ、側溝上部をリメイクする技術です。

＜特長＞
1. アジャスターボルトによる簡単な不陸調整
2. 無収縮モルタルによる養生時間短縮、早期解放
3. 様々な寸法の現場打ち側溝へ対応
4. 維持管理など施工後の供用を考えた蓋構造

単価・歩掛	設定	○	「建設工事積算基準第15編単価」「公共工事設計資材単価（HP）」
	参考	―	―
実績	R1	7件	市道惣津七類線側溝改良その3工事（松江市役所）
	R2	7件	玉湯吾妻山線　三成1工区　工事（雲南県土整備事務所）
	R3	12件	市道向山大石池線子どもたちを守る交通安安全対策工事
他機関評価	NETIS登録　CG-120034-A（掲載期間終了技術）		
問合せ先	会社名	和光産業（株）	
	TEL	0852-52-6112	

工事現場渡し単価とする。

コード	名称	規格	単位	単価地区	単価	注釈	摘要
	CRスラブⅡ型	３００　側壁190-180　L2000	個	本土	16,200	1	
	CRスラブⅡ型	３００　側壁190-180　L2000	個	隠岐	18,500	1	
	CRスラブⅡ型	３００　側壁190-190　L2000	個	本土	16,700	1	
	CRスラブⅡ型	３００　側壁190-190　L2000	個	隠岐	19,000	1	
	CRスラブⅡ型	３００　側壁200-190　L2000	個	本土	17,200	1	
	CRスラブⅡ型	３００　側壁200-190　L2000	個	隠岐	19,600	1	
	CRスラブⅡ型	３００　側壁200-200　L2000	個	本土	17,600	1	
	CRスラブⅡ型	３００　側壁200-200　L2000	個	隠岐	19,900	1	
	CRスラブⅡ型	４００　側壁100-100　L2000	個	本土	11,000	1	
	CRスラブⅡ型	４００　側壁100-100　L2000	個	隠岐	12,400	1	
	CRスラブⅡ型	４００　側壁110-100　L2000	個	本土	11,400	1	
	CRスラブⅡ型	４００　側壁110-100　L2000	個	隠岐	12,900	1	
	CRスラブⅡ型	４００　側壁110-110　L2000	個	本土	11,800	1	
	CRスラブⅡ型	４００　側壁110-110　L2000	個	隠岐	13,500	1	
	CRスラブⅡ型	４００　側壁120-110　L2000	個	本土	12,300	1	
	CRスラブⅡ型	４００　側壁120-110　L2000	個	隠岐	13,900	1	
	CRスラブⅡ型	４００　側壁120-120　L2000	個	本土	12,700	1	
	CRスラブⅡ型	４００　側壁120-120　L2000	個	隠岐	14,400	1	
	CRスラブⅡ型	４００　側壁130-120　L2000	個	本土	13,300	1	
	CRスラブⅡ型	４００　側壁130-120　L2000	個	隠岐	15,100	1	
	CRスラブⅡ型	４００　側壁130-130　L2000	個	本土	13,600	1	
	CRスラブⅡ型	４００　側壁130-130　L2000	個	隠岐	15,500	1	
	CRスラブⅡ型	４００　側壁140-130　L2000	個	本土	14,000	1	
	CRスラブⅡ型	４００　側壁140-130　L2000	個	隠岐	15,900	1	
	CRスラブⅡ型	４００　側壁140-140　L2000	個	本土	14,600	1	
	CRスラブⅡ型	４００　側壁140-140　L2000	個	隠岐	16,600	1	
	CRスラブⅡ型	４００　側壁150-140　L2000	個	本土	14,900	1	
	CRスラブⅡ型	４００　側壁150-140　L2000	個	隠岐	17,000	1	
	CRスラブⅡ型	４００　側壁150-150　L2000	個	本土	15,400	1	
	CRスラブⅡ型	４００　側壁150-150　L2000	個	隠岐	17,400	1	
	CRスラブⅡ型	４００　側壁160-150　L2000	個	本土	15,900	1	
	CRスラブⅡ型	４００　側壁160-150　L2000	個	隠岐	18,100	1	
	CRスラブⅡ型	４００　側壁160-160　L2000	個	本土	16,200	1	
	CRスラブⅡ型	４００　側壁160-160　L2000	個	隠岐	18,500	1	

１．蓋別途計上（１個あたり３枚必要）

ＣＲスラブ　Ⅱ型

側溝補修用　製品

種別	登録技術
番号	C1302
区分	製品



適用工種（ｷｰﾜｰﾄﾞ）			キーワード		
	LEVEL1	共通工		品質向上	○
	LEVEL2	排水構造物		安全性向上	
	LEVEL3	水路工		環境負荷低減	○
	LEVEL4	その他		コスト縮減	
従来工法	現場打ち側溝補修			リサイクル性向上	

技術の概要

既設の現場打ち側溝の上部をカット又はハツリにより除去、その上にCRスラブⅡ型を設置し、上下を無収縮モルタルで一体化させ、側溝上部をリメイクする技術です。

＜特長＞
1. アジャスターボルトによる簡単な不陸調整
2. 無収縮モルタルによる養生時間短縮、早期解放
3. 様々な寸法の現場打ち側溝へ対応
4. 維持管理など施工後の供用を考えた蓋構造

単価・歩掛			
	設定	○	「建設工事積算基準第15編単価」「公共工事設計資材単価（HP）」
	参考	―	―
実績	R1	7件	市道惣津七類線側溝改良その3工事（松江市役所）
	R2	7件	玉湯吾妻山線　三成1工区　工事（雲南県土整備事務所）
	R3	12件	市道向山大石池線子どもたちを守る交通安安全対策工事
他機関評価	NETIS登録　CG-120034-A（掲載期間終了技術）		
問合せ先	会社名	和光産業（株）	
	TEL	0852-52-6112	

工事現場渡し単価とする。

コード	名称	規格	単位	単価地区	単価	注釈	摘要
	CRスラブⅡ型	４００　側壁170-160　L2000	個	本土	16,700	1	
	CRスラブⅡ型	４００　側壁170-160　L2000	個	隠岐	19,000	1	
	CRスラブⅡ型	４００　側壁170-170　L2000	個	本土	17,200	1	
	CRスラブⅡ型	４００　側壁170-170　L2000	個	隠岐	19,600	1	
	CRスラブⅡ型	４００　側壁180-170　L2000	個	本土	17,600	1	
	CRスラブⅡ型	４００　側壁180-170　L2000	個	隠岐	20,000	1	
	CRスラブⅡ型	４００　側壁180-180　L2000	個	本土	18,100	1	
	CRスラブⅡ型	４００　側壁180-180　L2000	個	隠岐	20,600	1	
	CRスラブⅡ型	４００　側壁190-180　L2000	個	本土	18,500	1	
	CRスラブⅡ型	４００　側壁190-180　L2000	個	隠岐	21,100	1	
	CRスラブⅡ型	４００　側壁190-190　L2000	個	本土	18,900	1	
	CRスラブⅡ型	４００　側壁190-190　L2000	個	隠岐	21,500	1	
	CRスラブⅡ型	４００　側壁200-190　L2000	個	本土	19,400	1	
	CRスラブⅡ型	４００　側壁200-190　L2000	個	隠岐	22,100	1	
	CRスラブⅡ型	４００　側壁200-200　L2000	個	本土	19,900	1	
	CRスラブⅡ型	４００　側壁200-200　L2000	個	隠岐	22,600	1	
	CRスラブⅡ型	５００　側壁100-100　L2000	個	本土	13,400	1	
	CRスラブⅡ型	５００　側壁100-100　L2000	個	隠岐	15,200	1	
	CRスラブⅡ型	５００　側壁110-100　L2000	個	本土	13,800	1	
	CRスラブⅡ型	５００　側壁110-100　L2000	個	隠岐	15,700	1	
	CRスラブⅡ型	５００　側壁110-110　L2000	個	本土	14,300	1	
	CRスラブⅡ型	５００　側壁110-110　L2000	個	隠岐	16,200	1	
	CRスラブⅡ型	５００　側壁120-110　L2000	個	本土	14,800	1	
	CRスラブⅡ型	５００　側壁120-110　L2000	個	隠岐	16,800	1	
	CRスラブⅡ型	５００　側壁120-120　L2000	個	本土	15,400	1	
	CRスラブⅡ型	５００　側壁120-120　L2000	個	隠岐	17,400	1	
	CRスラブⅡ型	５００　側壁130-120　L2000	個	本土	15,800	1	
	CRスラブⅡ型	５００　側壁130-120　L2000	個	隠岐	17,900	1	
	CRスラブⅡ型	５００　側壁130-130　L2000	個	本土	16,200	1	
	CRスラブⅡ型	５００　側壁130-130　L2000	個	隠岐	18,500	1	
	CRスラブⅡ型	５００　側壁140-130　L2000	個	本土	16,700	1	
	CRスラブⅡ型	５００　側壁140-130　L2000	個	隠岐	19,000	1	
	CRスラブⅡ型	５００　側壁140-140　L2000	個	本土	17,300	1	
	CRスラブⅡ型	５００　側壁140-140　L2000	個	隠岐	19,700	1	

１．蓋別途計上（１個あたり３枚必要）

ＣＲスラブ　Ⅱ型

側溝補修用　製品

種別	登録技術
番号	C1302
区分	製品



適用工種（ｷｰﾜｰﾄﾞ）			キーワード		
	LEVEL1	共通工		品質向上	○
	LEVEL2	排水構造物		安全性向上	
	LEVEL3	水路工		環境負荷低減	○
	LEVEL4	その他		コスト縮減	
従来工法	現場打ち側溝補修			リサイクル性向上	

技術の概要

既設の現場打ち側溝の上部をカット又はハツリにより除去、その上にCRスラブⅡ型を設置し、上下を無収縮モルタルで一体化させ、側溝上部をリメイクする技術です。

＜特長＞
1. アジャスターボルトによる簡単な不陸調整
2. 無収縮モルタルによる養生時間短縮、早期解放
3. 様々な寸法の現場打ち側溝へ対応
4. 維持管理など施工後の供用を考えた蓋構造

単価・歩掛			
	設定	○	「建設工事積算基準第15編単価」「公共工事設計資材単価（HP）」
	参考	―	―
実績	R1	7件	市道惣津七類線側溝改良その3工事（松江市役所）
	R2	7件	玉湯吾妻山線　三成1工区　工事（雲南県土整備事務所）
	R3	12件	市道向山大石池線子どもたちを守る交通安安全対策工事
他機関評価	NETIS登録　CG-120034-A（掲載期間終了技術）		
問合せ先	会社名	和光産業（株）	
	TEL	0852-52-6112	

工事現場渡し単価とする。

コード	名称	規格	単位	単価地区	単価	注釈	摘要
	CRスラブⅡ型	５００　側壁150-140　L2000	個	本土	17,700	1	
	CRスラブⅡ型	５００　側壁150-140　L2000	個	隠岐	20,100	1	
	CRスラブⅡ型	５００　側壁150-150　L2000	個	本土	18,300	1	
	CRスラブⅡ型	５００　側壁150-150　L2000	個	隠岐	20,800	1	
	CRスラブⅡ型	５００　側壁160-150　L2000	個	本土	18,800	1	
	CRスラブⅡ型	５００　側壁160-150　L2000	個	隠岐	21,300	1	
	CRスラブⅡ型	５００　側壁160-160　L2000	個	本土	19,300	1	
	CRスラブⅡ型	５００　側壁160-160　L2000	個	隠岐	21,900	1	
	CRスラブⅡ型	５００　側壁170-160　L2000	個	本土	19,800	1	
	CRスラブⅡ型	５００　側壁170-160　L2000	個	隠岐	22,400	1	
	CRスラブⅡ型	５００　側壁170-170　L2000	個	本土	20,200	1	
	CRスラブⅡ型	５００　側壁170-170　L2000	個	隠岐	22,900	1	
	CRスラブⅡ型	５００　側壁180-170　L2000	個	本土	20,700	1	
	CRスラブⅡ型	５００　側壁180-170　L2000	個	隠岐	23,600	1	
	CRスラブⅡ型	５００　側壁180-180　L2000	個	本土	21,200	1	
	CRスラブⅡ型	５００　側壁180-180　L2000	個	隠岐	24,100	1	
	CRスラブⅡ型	５００　側壁190-180　L2000	個	本土	21,700	1	
	CRスラブⅡ型	５００　側壁190-180　L2000	個	隠岐	24,700	1	
	CRスラブⅡ型	５００　側壁190-190　L2000	個	本土	22,200	1	
	CRスラブⅡ型	５００　側壁190-190　L2000	個	隠岐	25,200	1	
	CRスラブⅡ型	５００　側壁200-190　L2000	個	本土	22,700	1	
	CRスラブⅡ型	５００　側壁200-190　L2000	個	隠岐	25,800	1	
	CRスラブⅡ型	５００　側壁200-200　L2000	個	本土	23,300	1	
	CRスラブⅡ型	５００　側壁200-200　L2000	個	隠岐	26,400	1	

１．蓋別途計上（１個あたり３枚必要）

ＣＲスラブ　Ⅱ型

側溝補修用　製品

種別	登録技術
番号	C1302
区分	製品



適用工種（ｷｰﾜｰﾄﾞ）			キーワード		
	LEVEL1	共通工		品質向上	○
	LEVEL2	排水構造物		安全性向上	
	LEVEL3	水路工		環境負荷低減	○
	LEVEL4	その他		コスト縮減	
従来工法	現場打ち側溝補修			リサイクル性向上	

技術の概要

既設の現場打ち側溝の上部をカット又はハツリにより除去、その上にCRスラブⅡ型を設置し、上下を無収縮モルタルで一体化させ、側溝上部をリメイクする技術です。

＜特長＞
1. アジャスターボルトによる簡単な不陸調整
2. 無収縮モルタルによる養生時間短縮、早期解放
3. 様々な寸法の現場打ち側溝へ対応
4. 維持管理など施工後の供用を考えた蓋構造

単価・歩掛			
	設定	○	「建設工事積算基準第15編単価」「公共工事設計資材単価（HP）」
	参考	―	―
実績	R1	7件	市道惣津七類線側溝改良その3工事（松江市役所）
	R2	7件	玉湯吾妻山線　三成1工区　工事（雲南県土整備事務所）
	R3	12件	市道向山大石池線子どもたちを守る交通安安全対策工事
他機関評価	NETIS登録　CG-120034-A（掲載期間終了技術）		
問合せ先	会社名	和光産業（株）	
	TEL	0852-52-6112	

工事現場渡し単価とする。

コード	名称	規格	単位	単価地区	単価	注釈	摘要
	ジャストキューブ	3cmタイプ	個	本土	60	1	
	ジャストキューブ	3cmタイプ	個	隠岐	60	1	
	ジャストキューブ	5cmタイプ	個	本土	65	1	
	ジャストキューブ	5cmタイプ	個	隠岐	65	1	
	ジャストキューブ	7cmタイプ	個	本土	70	1	
	ジャストキューブ	7cmタイプ	個	隠岐	70	1	

1．工場渡し価格（運賃別途）。

ジャストキューブ

植生基材吹付厚管理用ブロック

種別	登録技術
番号	C1303
区分	製品



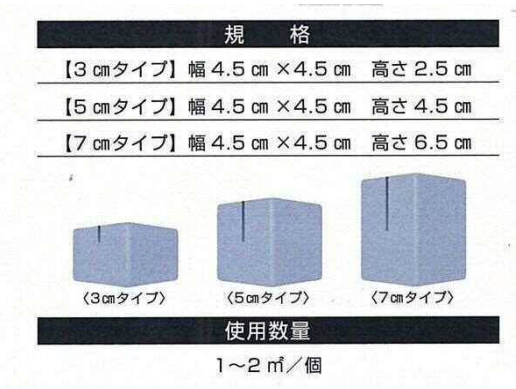

適用工種（キーワード）			キーワード		
	LEVEL1	道路改良		品質向上	○
	LEVEL2	法面工		安全性向上	
	LEVEL3	植生基材吹付工		環境負荷低減	○
	LEVEL4	ー		コスト縮減	
従来工法	-			リサイクル性向上	○

技術の概要

【製品概要】
植生基材吹付工の際に使用する、保水効果のある吹付厚管理用の検測ブロックです。

【特徴】
- 紙を主原料としている為、自然に戻ります。
- 保水性がある為、植物に良い影響を与える。
- 設置が簡単。（5秒／個程度の設置時間）
- 吹付厚さの中央に金網が来る設計となっている為、スペーサーとしても利用が可能。

単価・歩掛			
	設定	○	「建設工事積算基準第15編単価」「公共工事設計資材単価（HP）」
	参考	ー	ー
実績	R1	19件	今井迫B地区防災安全交付金（急傾斜）工事（第2期）（浜田県土整備事務所）
	R2	21件	波積ダム建設事業　付替左岸林道法面その3工事（浜田河川総合開発事務所）
	R3	20件	令和3年度 一般農道整備事業 田原地区 法面保護工事
他機関評価	ー		
問合せ先	会社名	有限会社　ナチュラルフィールド	
	TEL	0852-28-3911	

工事現場渡し単価とする。

コード	名称	規格	単位	単価地区	単価	注釈	摘要
	グレイン側溝	A型　300×300×1000	本	本土	8,770		
	グレイン側溝	A型　300×300×1000	本	隠岐	10,700		
	グレイン側溝	A型　300×400×1000	本	本土	11,200		
	グレイン側溝	A型　300×400×1000	本	隠岐	13,600		
	グレイン側溝	A型　300×500×1000	本	本土	12,800		
	グレイン側溝	A型　300×500×1000	本	隠岐	15,600		
	グレイン側溝	A型　300×600×1000	本	本土	16,500		
	グレイン側溝	A型　300×600×1000	本	隠岐	19,700		
	グレイン側溝	A型　300×700×1000	本	本土	20,000		
	グレイン側溝	A型　300×700×1000	本	隠岐	23,600		
	グレイン側溝	A型　300×800×1000	本	本土	22,300		
	グレイン側溝	A型　300×800×1000	本	隠岐	26,400		
	グレイン側溝	A型　300×900×1000	本	本土	25,100		
	グレイン側溝	A型　300×900×1000	本	隠岐	29,600		
	グレイン側溝	A型　300×1000×1000	本	本土	28,100		
	グレイン側溝	A型　300×1000×1000	本	隠岐	33,200		
	グレイン側溝	A型　300×1100×1000	本	本土	33,300		
	グレイン側溝	A型　300×1100×1000	本	隠岐	38,800		
	グレイン側溝	A型　300×1200×1000	本	本土	35,200		
	グレイン側溝	A型　300×1200×1000	本	隠岐	41,200		
	グレイン側溝	B型　300×300×1000	本	本土	8,770		
	グレイン側溝	B型　300×300×1000	本	隠岐	10,900		
	グレイン側溝	B型　300×400×1000	本	本土	11,200		
	グレイン側溝	B型　300×400×1000	本	隠岐	13,800		
	グレイン側溝	B型　300×500×1000	本	本土	12,800		
	グレイン側溝	B型　300×500×1000	本	隠岐	15,800		
	グレイン側溝	B型　300×600×1000	本	本土	16,500		
	グレイン側溝	B型　300×600×1000	本	隠岐	19,900		
	グレイン側溝	B型　300×700×1000	本	本土	20,000		
	グレイン側溝	B型　300×700×1000	本	隠岐	23,900		
	グレイン側溝	B型　300×800×1000	本	本土	22,300		
	グレイン側溝	B型　300×800×1000	本	隠岐	26,600		
	グレイン側溝	B型　300×900×1000	本	本土	25,100		
	グレイン側溝	B型　300×900×1000	本	隠岐	29,800		

グレイン側溝

横断用全面グレーチング側溝

種別	登録技術
番号	C1403
区分	製品







適用工種	LEVEL1	共通工	キーワード：品質向上 ○
	LEVEL2	排水構造物工	安全性向上
	LEVEL3	側溝工	環境負荷低減 ○
	LEVEL4		コスト縮減
従来工法	自由勾配側溝 横断型		リサイクル性向上

技術の概要

・横断用の全面グレーチング（ボルト固定）により集水能力を高めることができる。
・勾配付グレーチング蓋（5%・10%型）を使用することで走行時の不快感が解消される。
・側壁上まで舗装ができるため、路面沈下を抑制する事ができる。
・側壁外側がフラット形状なため、確実な埋戻しができ、転圧が容易にできる。
・パーフェクトジョイント工法により製品の引寄せができる。
・自由勾配タイプを使用して調整コンクリートを施工することで、道路勾配に関係なく自由な水路勾配が施工できる。
・側溝本体とグレーチング蓋が分離施工できるため、調整コンクリートの施工が容易にできる。

単価・歩掛	設定	○	「建設工事積算基準第15編単価」「公共工事設計資材単価（HP）」
	参考	―	―
実績	R1	59件	三原古市線2工区道路改良工事（川本町）
	R2	58件	中牧地区ふるさと農道整備事業道路(その1)工事（隠岐支庁県土整備局）
	R3	52件	令和3年度江の川下流維持工事（国土交通省浜田河川国道事務所）
他機関評価	―		
問合せ先	会社名	（株）イズコン	
	TEL	0853-23-2633	

工事現場渡し単価とする。

コード	名称	規格	単位	単価地区	単価	注釈	摘要
	グレイン側溝	B型　300×1000×1000	本	本土	28,100		
	グレイン側溝	B型　300×1000×1000	本	隠岐	33,500		
	グレイン側溝	B型　300×1100×1000	本	本土	33,300		
	グレイン側溝	B型　300×1100×1000	本	隠岐	39,100		
	グレイン側溝	B型　300×1200×1000	本	本土	35,200		
	グレイン側溝	B型　300×1200×1000	本	隠岐	41,400		
	グレイン側溝グレーチング蓋（受枠込）	B300　フラット　L=1000　普通目タイプ	組	本土	39,300		
	グレイン側溝グレーチング蓋（受枠込）	B300　フラット　L=1000　普通目タイプ	組	隠岐	39,800		
	グレイン側溝グレーチング蓋（受枠込）	B300　フラット　L=1000　細目タイプ	組	本土	51,400		
	グレイン側溝グレーチング蓋（受枠込）	B300　フラット　L=1000　細目タイプ	組	隠岐	52,000		
	グレイン側溝グレーチング蓋（受枠込）	B300　5%　L=1000　普通目タイプ	組	本土	44,400		
	グレイン側溝グレーチング蓋（受枠込）	B300　5%　L=1000　普通目タイプ	組	隠岐	44,900		
	グレイン側溝グレーチング蓋（受枠込）	B300　5%　L=1000　細目タイプ	組	本土	56,300		
	グレイン側溝グレーチング蓋（受枠込）	B300　5%　L=1000　細目タイプ	組	隠岐	56,900		
	グレイン側溝グレーチング蓋（受枠込）	B300　10%　L=1000　普通目タイプ	組	本土	46,000		
	グレイン側溝グレーチング蓋（受枠込）	B300　10%　L=1000　普通目タイプ	組	隠岐	46,500		
	グレイン側溝グレーチング蓋（受枠込）	B300　10%　L=1000　細目タイプ	組	本土	57,800		
	グレイン側溝グレーチング蓋（受枠込）	B300　10%　L=1000　細目タイプ	組	隠岐	58,400		
	グレイン側溝基礎版	B300　L=2000	枚	本土	14,800		
	グレイン側溝基礎版	B300　L=2000	枚	隠岐	17,300		
	グレイン側溝基礎版	B300　L=1500	枚	本土	11,100		
	グレイン側溝基礎版	B300　L=1500	枚	隠岐	13,000		
	グレイン側溝基礎版	B300　L=1000	枚	本土	7,450		
	グレイン側溝基礎版	B300　L=1000	枚	隠岐	8,710		

グレイン側溝

横断用全面グレーチング側溝

種別	登録技術
番号	C1403
区分	製品







適用工種			キーワード		
LEVEL1	共通工		品質向上	○
LEVEL2	排水構造物工		安全性向上	
LEVEL3	側溝工		環境負荷低減	○
LEVEL4			コスト縮減	
従来工法	自由勾配側溝 横断型		リサイクル性向上	

技術の概要

・横断用の全面グレーチング（ボルト固定）により集水能力を高めることができる。
・勾配付グレーチング蓋（5%・10%型）を使用することで走行時の不快感が解消される。
・側壁上まで舗装ができるため、路面沈下を抑制する事ができる。
・側壁外側がフラット形状なため、確実な埋戻しができ、転圧が容易にできる。
・パーフェクトジョイント工法により製品の引寄せができる。
・自由勾配タイプを使用して調整コンクリートを施工することで、道路勾配に関係なく自由な水路勾配が施工できる。
・側溝本体とグレーチング蓋が分離施工できるため、調整コンクリートの施工が容易にできる。

単価・歩掛			
設定	○	「建設工事積算基準第15編単価」「公共工事設計資材単価（HP）」
参考	―	―

実績		
R1	59件	三原古市線2工区道路改良工事（川本町）
R2	58件	中牧地区ふるさと農道整備事業道路(その1)工事（隠岐支庁県土整備局）
R3	52件	令和3年度江の川下流維持工事（国土交通省浜田河川国道事務所）

他機関評価　―

問合せ先	
会社名	(株)イズコン
TEL	0853-23-2633

工事現場渡し単価とする。

コード	名称	規格	単位	単価地区	単価	注釈	摘要
	グレイン側溝	A型　300×300×1500	本	本土	12,900		
	グレイン側溝	A型　300×300×1500	本	隠岐	15,800		
	グレイン側溝	A型　300×400×1500	本	本土	16,200		
	グレイン側溝	A型　300×400×1500	本	隠岐	19,800		
	グレイン側溝	A型　300×500×1500	本	本土	19,000		
	グレイン側溝	A型　300×500×1500	本	隠岐	23,200		
	グレイン側溝	A型　300×600×1500	本	本土	24,500		
	グレイン側溝	A型　300×600×1500	本	隠岐	29,400		
	グレイン側溝	A型　300×700×1500	本	本土	32,800		
	グレイン側溝	A型　300×700×1500	本	隠岐	38,300		
	グレイン側溝	A型　300×800×1500	本	本土	36,500		
	グレイン側溝	A型　300×800×1500	本	隠岐	42,700		
	グレイン側溝	A型　300×900×1500	本	本土	41,200		
	グレイン側溝	A型　300×900×1500	本	隠岐	48,000		
	グレイン側溝	A型　300×1000×1500	本	本土	45,600		
	グレイン側溝	A型　300×1000×1500	本	隠岐	53,300		
	グレイン側溝	A型　300×1100×1500	本	本土	54,000		
	グレイン側溝	A型　300×1100×1500	本	隠岐	62,300		
	グレイン側溝	A型　300×1200×1500	本	本土	57,300		
	グレイン側溝	A型　300×1200×1500	本	隠岐	66,300		
	グレイン側溝	B型　300×300×1500	本	本土	12,900		
	グレイン側溝	B型　300×300×1500	本	隠岐	16,100		
	グレイン側溝	B型　300×400×1500	本	本土	16,200		
	グレイン側溝	B型　300×400×1500	本	隠岐	20,100		
	グレイン側溝	B型　300×500×1500	本	本土	19,000		
	グレイン側溝	B型　300×500×1500	本	隠岐	23,500		
	グレイン側溝	B型　300×600×1500	本	本土	24,500		
	グレイン側溝	B型　300×600×1500	本	隠岐	29,700		
	グレイン側溝	B型　300×700×1500	本	本土	32,800		
	グレイン側溝	B型　300×700×1500	本	隠岐	38,600		
	グレイン側溝	B型　300×800×1500	本	本土	36,500		
	グレイン側溝	B型　300×800×1500	本	隠岐	43,000		
	グレイン側溝	B型　300×900×1500	本	本土	41,200		
	グレイン側溝	B型　300×900×1500	本	隠岐	48,300		

グレイン側溝

横断用全面グレーチング側溝

種別	登録技術
番号	C1403
区分	製品







適用工種	LEVEL1	共通工	キーワード：品質向上 ○
	LEVEL2	排水構造物工	安全性向上
	LEVEL3	側溝工	環境負荷低減 ○
	LEVEL4		コスト縮減
従来工法	自由勾配側溝 横断型		リサイクル性向上

技術の概要

・横断用の全面グレーチング（ボルト固定）により集水能力を高めることができる。
・勾配付グレーチング蓋（5%・10%型）を使用することで走行時の不快感が解消される。
・側壁上まで舗装ができるため、路面沈下を抑制する事ができる。
・側壁外側がフラット形状なため、確実な埋戻しができ、転圧が容易にできる。
・パーフェクトジョイント工法により製品の引寄せができる。
・自由勾配タイプを使用して調整コンクリートを施工することで、道路勾配に関係なく自由な水路勾配が施工できる。
・側溝本体とグレーチング蓋が分離施工できるため、調整コンクリートの施工が容易にできる。

単価・歩掛	設定	○	「建設工事積算基準第15編単価」「公共工事設計資材単価（HP）」
	参考	―	―
実績	R1	59件	三原古市線2工区道路改良工事（川本町）
	R2	58件	中牧地区ふるさと農道整備事業道路(その1)工事（隠岐支庁県土整備局）
	R3	52件	令和3年度江の川下流維持工事（国土交通省浜田河川国道事務所）
他機関評価	―		
問合せ先	会社名	(株)イズコン	
	TEL	0853-23-2633	

工事現場渡し単価とする。

コード	名称	規格	単位	単価地区	単価	注釈	摘要
	グレイン側溝	B型　300×1000×1500	本	本土	45,600		
	グレイン側溝	B型　300×1000×1500	本	隠岐	53,700		
	グレイン側溝	B型　300×1100×1500	本	本土	54,000		
	グレイン側溝	B型　300×1100×1500	本	隠岐	62,700		
	グレイン側溝	B型　300×1200×1500	本	本土	57,300		
	グレイン側溝	B型　300×1200×1500	本	隠岐	66,700		
	グレイン側溝グレーチング蓋（受枠込）	B300　フラット　L=1500　普通目タイプ	組	本土	67,800		
	グレイン側溝グレーチング蓋（受枠込）	B300　フラット　L=1500　普通目タイプ	組	隠岐	68,500		
	グレイン側溝グレーチング蓋（受枠込）	B300　フラット　L=1500　細目タイプ	組	本土	88,800		
	グレイン側溝グレーチング蓋（受枠込）	B300　フラット　L=1500　細目タイプ	組	隠岐	89,700		
	グレイン側溝グレーチング蓋（受枠込）	B300　5%　L=1500　普通目タイプ	組	本土	70,600		
	グレイン側溝グレーチング蓋（受枠込）	B300　5%　L=1500　普通目タイプ	組	隠岐	71,400		
	グレイン側溝グレーチング蓋（受枠込）	B300　5%　L=1500　細目タイプ	組	本土	91,500		
	グレイン側溝グレーチング蓋（受枠込）	B300　5%　L=1500　細目タイプ	組	隠岐	92,400		
	グレイン側溝グレーチング蓋（受枠込）	B300　10%　L=1500　普通目タイプ	組	本土	72,100		
	グレイン側溝グレーチング蓋（受枠込）	B300　10%　L=1500　普通目タイプ	組	隠岐	72,900		
	グレイン側溝グレーチング蓋（受枠込）	B300　10%　L=1500　細目タイプ	組	本土	93,200		
	グレイン側溝グレーチング蓋（受枠込）	B300　10%　L=1500　細目タイプ	組	隠岐	94,100		

グレイン側溝

横断用全面グレーチング側溝

種別	登録技術
番号	C1403
区分	製品







適用工種			キーワード		
	LEVEL1	共通工		品質向上	○
	LEVEL2	排水構造物工		安全性向上	
	LEVEL3	側溝工		環境負荷低減	○
	LEVEL4			コスト縮減	
従来工法	自由勾配側溝 横断型			リサイクル性向上	

技術の概要

- 横断用の全面グレーチング（ボルト固定）により集水能力を高めることができる。
- 勾配付グレーチング蓋（5%・10%型）を使用することで走行時の不快感が解消される。
- 側壁上まで舗装ができるため、路面沈下を抑制する事ができる。
- 側壁外側がフラット形状なため、確実な埋戻しができ、転圧が容易にできる。
- パーフェクトジョイント工法により製品の引寄せができる。
- 自由勾配タイプを使用して調整コンクリートを施工することで、道路勾配に関係なく自由な水路勾配が施工できる。
- 側溝本体とグレーチング蓋が分離施工できるため、調整コンクリートの施工が容易にできる。

単価・歩掛			
	設定	○	「建設工事積算基準第15編単価」「公共工事設計資材単価（HP）」
	参考	―	―
実績	R1	59件	三原古市線2工区道路改良工事（川本町）
	R2	58件	中牧地区ふるさと農道整備事業道路(その1)工事（隠岐支庁県土整備局）
	R3	52件	令和3年度江の川下流維持工事（国土交通省浜田河川国道事務所）
他機関評価	―		
問合せ先	会社名	(株)イズコン	
	TEL	0853-23-2633	

工事現場渡し単価とする。

コード	名称	規格	単位	単価地区	単価	注釈	摘要
	グレイン側溝	A型 400×400×1000	本	本土	12,100		
	グレイン側溝	A型 400×400×1000	本	隠岐	14,600		
	グレイン側溝	A型 400×500×1000	本	本土	13,700		
	グレイン側溝	A型 400×500×1000	本	隠岐	16,700		
	グレイン側溝	A型 400×600×1000	本	本土	17,400		
	グレイン側溝	A型 400×600×1000	本	隠岐	20,800		
	グレイン側溝	A型 400×700×1000	本	本土	20,900		
	グレイン側溝	A型 400×700×1000	本	隠岐	24,700		
	グレイン側溝	A型 400×800×1000	本	本土	23,300		
	グレイン側溝	A型 400×800×1000	本	隠岐	27,600		
	グレイン側溝	A型 400×900×1000	本	本土	26,000		
	グレイン側溝	A型 400×900×1000	本	隠岐	30,700		
	グレイン側溝	A型 400×1000×1000	本	本土	29,300		
	グレイン側溝	A型 400×1000×1000	本	隠岐	34,600		
	グレイン側溝	A型 400×1100×1000	本	本土	34,600		
	グレイン側溝	A型 400×1100×1000	本	隠岐	40,400		
	グレイン側溝	A型 400×1200×1000	本	本土	36,500		
	グレイン側溝	A型 400×1200×1000	本	隠岐	42,700		
	グレイン側溝	B型 400×400×1000	本	本土	12,100		
	グレイン側溝	B型 400×400×1000	本	隠岐	14,800		
	グレイン側溝	B型 400×500×1000	本	本土	13,700		
	グレイン側溝	B型 400×500×1000	本	隠岐	16,900		
	グレイン側溝	B型 400×600×1000	本	本土	17,400		
	グレイン側溝	B型 400×600×1000	本	隠岐	21,000		
	グレイン側溝	B型 400×700×1000	本	本土	20,900		
	グレイン側溝	B型 400×700×1000	本	隠岐	24,900		
	グレイン側溝	B型 400×800×1000	本	本土	23,300		
	グレイン側溝	B型 400×800×1000	本	隠岐	27,800		
	グレイン側溝	B型 400×900×1000	本	本土	26,000		
	グレイン側溝	B型 400×900×1000	本	隠岐	30,900		
	グレイン側溝	B型 400×1000×1000	本	本土	29,300		
	グレイン側溝	B型 400×1000×1000	本	隠岐	34,900		
	グレイン側溝	B型 400×1100×1000	本	本土	34,600		
	グレイン側溝	B型 400×1100×1000	本	隠岐	40,600		

グレイン側溝

横断用全面グレーチング側溝

種別	登録技術
番号	C1403
区分	製品







適用工種	LEVEL1	共通工	
	LEVEL2	排水構造物工	
	LEVEL3	側溝工	
	LEVEL4		
従来工法	自由勾配側溝 横断型		

キーワード	
品質向上	○
安全性向上	
環境負荷低減	○
コスト縮減	
リサイクル性向上	

技術の概要

・横断用の全面グレーチング（ボルト固定）により集水能力を高めることができる。
・勾配付グレーチング蓋（5%・10%型）を使用することで走行時の不快感が解消される。
・側壁上まで舗装ができるため、路面沈下を抑制する事ができる。
・側壁外側がフラット形状なため、確実な埋戻しができ、転圧が容易にできる。
・パーフェクトジョイント工法により製品の引寄せができる。
・自由勾配タイプを使用して調整コンクリートを施工することで、道路勾配に関係なく自由な水路勾配が施工できる。
・側溝本体とグレーチング蓋が分離施工できるため、調整コンクリートの施工が容易にできる。

単価・歩掛	設定	○	「建設工事積算基準第15編単価」「公共工事設計資材単価（HP）」
	参考	―	―
実績	R1	59件	三原古市線2工区道路改良工事（川本町）
	R2	58件	中牧地区ふるさと農道整備事業道路(その1)工事（隠岐支庁県土整備局）
	R3	52件	令和3年度江の川下流維持工事（国土交通省浜田河川国道事務所）
他機関評価	―		
問合せ先	会社名	(株)イズコン	
	TEL	0853-23-2633	

工事現場渡し単価とする。

コード	名称	規格	単位	単価地区	単価	注釈	摘要
	グレイン側溝	B型　400×1200×1000	本	本土	36,500		
	グレイン側溝	B型　400×1200×1000	本	隠岐	43,000		
	グレイン側溝グレーチング蓋（受枠込）	B400　フラット　L=1000　普通目タイプ	組	本土	52,100		
	グレイン側溝グレーチング蓋（受枠込）	B400　フラット　L=1000　普通目タイプ	組	隠岐	52,700		
	グレイン側溝グレーチング蓋（受枠込）	B400　フラット　L=1000　細目タイプ	組	本土	63,300		
	グレイン側溝グレーチング蓋（受枠込）	B400　フラット　L=1000　細目タイプ	組	隠岐	64,000		
	グレイン側溝グレーチング蓋（受枠込）	B400　5%　L=1000　普通目タイプ	組	本土	56,300		
	グレイン側溝グレーチング蓋（受枠込）	B400　5%　L=1000　普通目タイプ	組	隠岐	56,900		
	グレイン側溝グレーチング蓋（受枠込）	B400　5%　L=1000　細目タイプ	組	本土	67,500		
	グレイン側溝グレーチング蓋（受枠込）	B400　5%　L=1000　細目タイプ	組	隠岐	68,200		
	グレイン側溝グレーチング蓋（受枠込）	B400　10%　L=1000　普通目タイプ	組	本土	56,900		
	グレイン側溝グレーチング蓋（受枠込）	B400　10%　L=1000　普通目タイプ	組	隠岐	57,500		
	グレイン側溝グレーチング蓋（受枠込）	B400　10%　L=1000　細目タイプ	組	本土	68,400		
	グレイン側溝グレーチング蓋（受枠込）	B400　10%　L=1000　細目タイプ	組	隠岐	69,100		
	グレイン側溝基礎版	B400　L=2000	枚	本土	20,100		
	グレイン側溝基礎版	B400　L=2000	枚	隠岐	23,200		
	グレイン側溝基礎版	B400　L=1500	枚	本土	18,100		
	グレイン側溝基礎版	B400　L=1500	枚	隠岐	20,400		
	グレイン側溝基礎版	B400　L=1000	枚	本土	12,100		
	グレイン側溝基礎版	B400　L=1000	枚	隠岐	13,600		

グレイン側溝

横断用全面グレーチング側溝

種別	登録技術
番号	C1403
区分	製品







適用工種	LEVEL1	共通工	
	LEVEL2	排水構造物工	
	LEVEL3	側溝工	
	LEVEL4		
従来工法	自由勾配側溝 横断型		

キーワード	
品質向上	○
安全性向上	
環境負荷低減	○
コスト縮減	
リサイクル性向上	

技術の概要

・横断用の全面グレーチング（ボルト固定）により集水能力を高めることができる。
・勾配付グレーチング蓋（5%・10%型）を使用することで走行時の不快感が解消される。
・側壁上まで舗装ができるため、路面沈下を抑制する事ができる。
・側壁外側がフラット形状なため、確実な埋戻しができ、転圧が容易にできる。
・パーフェクトジョイント工法により製品の引寄せができる。
・自由勾配タイプを使用して調整コンクリートを施工することで、道路勾配に関係なく自由な水路勾配が施工できる。
・側溝本体とグレーチング蓋が分離施工できるため、調整コンクリートの施工が容易にできる。

単価・歩掛	設定	○	「建設工事積算基準第15編単価」「公共工事設計資材単価（HP）」
	参考	―	―
実績	R1	59件	三原古市線2工区道路改良工事（川本町）
	R2	58件	中牧地区ふるさと農道整備事業道路(その1)工事（隠岐支庁県土整備局）
	R3	52件	令和3年度江の川下流維持工事（国土交通省浜田河川国道事務所）
他機関評価	―		
問合せ先	会社名	(株)イズコン	
	TEL	0853-23-2633	

工事現場渡し単価とする。

コード	名称	規格	単位	単価地区	単価	注釈	摘要
	グレイン側溝	A型 400×400×1500	本	本土	17,400		
	グレイン側溝	A型 400×400×1500	本	隠岐	21,200		
	グレイン側溝	A型 400×500×1500	本	本土	20,200		
	グレイン側溝	A型 400×500×1500	本	隠岐	24,700		
	グレイン側溝	A型 400×600×1500	本	本土	25,800		
	グレイン側溝	A型 400×600×1500	本	隠岐	30,900		
	グレイン側溝	A型 400×700×1500	本	本土	34,500		
	グレイン側溝	A型 400×700×1500	本	隠岐	40,300		
	グレイン側溝	A型 400×800×1500	本	本土	38,000		
	グレイン側溝	A型 400×800×1500	本	隠岐	44,400		
	グレイン側溝	A型 400×900×1500	本	本土	42,700		
	グレイン側溝	A型 400×900×1500	本	隠岐	49,800		
	グレイン側溝	A型 400×1000×1500	本	本土	47,500		
	グレイン側溝	A型 400×1000×1500	本	隠岐	55,500		
	グレイン側溝	A型 400×1100×1500	本	本土	56,200		
	グレイン側溝	A型 400×1100×1500	本	隠岐	64,900		
	グレイン側溝	A型 400×1200×1500	本	本土	59,200		
	グレイン側溝	A型 400×1200×1500	本	隠岐	68,500		
	グレイン側溝	B型 400×400×1500	本	本土	17,400		
	グレイン側溝	B型 400×400×1500	本	隠岐	21,500		
	グレイン側溝	B型 400×500×1500	本	本土	20,200		
	グレイン側溝	B型 400×500×1500	本	隠岐	25,000		
	グレイン側溝	B型 400×600×1500	本	本土	25,800		
	グレイン側溝	B型 400×600×1500	本	隠岐	31,200		
	グレイン側溝	B型 400×700×1500	本	本土	34,500		
	グレイン側溝	B型 400×700×1500	本	隠岐	40,600		
	グレイン側溝	B型 400×800×1500	本	本土	38,000		
	グレイン側溝	B型 400×800×1500	本	隠岐	44,700		
	グレイン側溝	B型 400×900×1500	本	本土	42,700		
	グレイン側溝	B型 400×900×1500	本	隠岐	50,100		
	グレイン側溝	B型 400×1000×1500	本	本土	47,500		
	グレイン側溝	B型 400×1000×1500	本	隠岐	55,900		
	グレイン側溝	B型 400×1100×1500	本	本土	56,200		
	グレイン側溝	B型 400×1100×1500	本	隠岐	65,300		

グレイン側溝

横断用全面グレーチング側溝

種別	登録技術
番号	C1403
区分	製品







適用工種	LEVEL1	共通工	
	LEVEL2	排水構造物工	
	LEVEL3	側溝工	
	LEVEL4		
従来工法	自由勾配側溝 横断型		

キーワード	
品質向上	○
安全性向上	
環境負荷低減	○
コスト縮減	
リサイクル性向上	

技術の概要

・横断用の全面グレーチング（ボルト固定）により集水能力を高めることができる。
・勾配付グレーチング蓋（5%・10%型）を使用することで走行時の不快感が解消される。
・側壁上まで舗装ができるため、路面沈下を抑制する事ができる。
・側壁外側がフラット形状なため、確実な埋戻しができ、転圧が容易にできる。
・パーフェクトジョイント工法により製品の引寄せができる。
・自由勾配タイプを使用して調整コンクリートを施工することで、道路勾配に関係なく自由な水路勾配が施工できる。
・側溝本体とグレーチング蓋が分離施工できるため、調整コンクリートの施工が容易にできる。

単価・歩掛	設定	○	「建設工事積算基準第15編単価」「公共工事設計資材単価（HP）」
	参考	―	―
実績	R1	59件	三原古市線2工区道路改良工事（川本町）
	R2	58件	中牧地区ふるさと農道整備事業道路(その1)工事（隠岐支庁県土整備局）
	R3	52件	令和3年度江の川下流維持工事（国土交通省浜田河川国道事務所）
他機関評価	―		
問合せ先	会社名	(株)イズコン	
	TEL	0853-23-2633	

工事現場渡し単価とする。

コード	名称	規格	単位	単価地区	単価	注釈	摘要
	グレイン側溝	B型　400×1200×1500	本	本土	59,200		
	グレイン側溝	B型　400×1200×1500	本	隠岐	68,900		
	グレイン側溝グレーチング蓋（受枠込）	B400　フラット　L=1500　普通目タイプ	組	本土	86,300		
	グレイン側溝グレーチング蓋（受枠込）	B400　フラット　L=1500　普通目タイプ	組	隠岐	87,200		
	グレイン側溝グレーチング蓋（受枠込）	B400　フラット　L=1500　細目タイプ	組	本土	106,000		
	グレイン側溝グレーチング蓋（受枠込）	B400　フラット　L=1500　細目タイプ	組	隠岐	107,000		
	グレイン側溝グレーチング蓋（受枠込）	B400　5%　L=1500　普通目タイプ	組	本土	88,000		
	グレイン側溝グレーチング蓋（受枠込）	B400　5%　L=1500　普通目タイプ	組	隠岐	89,000		
	グレイン側溝グレーチング蓋（受枠込）	B400　5%　L=1500　細目タイプ	組	本土	108,000		
	グレイン側溝グレーチング蓋（受枠込）	B400　5%　L=1500　細目タイプ	組	隠岐	109,000		
	グレイン側溝グレーチング蓋（受枠込）	B400　10%　L=1500　普通目タイプ	組	本土	89,700		
	グレイン側溝グレーチング蓋（受枠込）	B400　10%　L=1500　普通目タイプ	組	隠岐	90,700		
	グレイン側溝グレーチング蓋（受枠込）	B400　10%　L=1500　細目タイプ	組	本土	110,000		
	グレイン側溝グレーチング蓋（受枠込）	B400　10%　L=1500　細目タイプ	組	隠岐	111,000		

グレイン側溝

横断用全面グレーチング側溝

種別	登録技術
番号	C1403
区分	製品







適用工種			キーワード		
	LEVEL1	共通工		品質向上	○
	LEVEL2	排水構造物工		安全性向上	
	LEVEL3	側溝工		環境負荷低減	○
	LEVEL4			コスト縮減	
従来工法	自由勾配側溝 横断型			リサイクル性向上	

技術の概要

・横断用の全面グレーチング（ボルト固定）により集水能力を高めることができる。
・勾配付グレーチング蓋（5%・10%型）を使用することで走行時の不快感が解消される。
・側壁上まで舗装ができるため、路面沈下を抑制する事ができる。
・側壁外側がフラット形状なため、確実な埋戻しができ、転圧が容易にできる。
・パーフェクトジョイント工法により製品の引寄せができる。
・自由勾配タイプを使用して調整コンクリートを施工することで、道路勾配に関係なく自由な水路勾配が施工できる。
・側溝本体とグレーチング蓋が分離施工できるため、調整コンクリートの施工が容易にできる。

単価・歩掛			
	設定	○	「建設工事積算基準第15編単価」「公共工事設計資材単価（HP）」
	参考	―	―

実績		
R1	59件	三原古市線2工区道路改良工事 （川本町）
R2	58件	中牧地区ふるさと農道整備事業道路(その1)工事 （隠岐支庁県土整備局）
R3	52件	令和3年度江の川下流維持工事 （国土交通省浜田河川国道事務所）

他機関評価	―

問合せ先		
	会社名	（株）イズコン
	TEL	0853-23-2633

工場渡し単価とする。

コード	名称	規格	単位	単価地区	新単価地区	単価	注釈	摘要
	おろちの鋼土		m3	松江１	松江A～D	2,850	1	ほぐした土量
	おろちの鋼土		m3	松江２	松江E～H	2,850	1	ほぐした土量
	おろちの鋼土		m3	広瀬１	安来A～C	2,850	1	ほぐした土量
	おろちの鋼土		m3	広瀬２	安来D～F	2,850	1	ほぐした土量
	おろちの鋼土		m3	雲南１	雲南A	2,850	1	ほぐした土量
	おろちの鋼土		m3	雲南２	雲南BC	2,850	1	ほぐした土量
	おろちの鋼土		m3	雲南３	雲南D	2,850	1	ほぐした土量
	おろちの鋼土		m3	仁多	仁多AB	2,850	1	ほぐした土量
	おろちの鋼土		m3	出雲１	出雲AB	2,850	1	ほぐした土量
	おろちの鋼土		m3	出雲２	出雲C	2,850	1	ほぐした土量
	おろちの鋼土		m3	出雲３	出雲D	2,850	1	ほぐした土量
	おろちの鋼土		m3	大田	大田A～C	2,850	1	ほぐした土量
	おろちの鋼土		m3	県央１	県央AB	2,850	1	ほぐした土量
	おろちの鋼土		m3	県央２	県央C	2,850	1	ほぐした土量
	おろちの鋼土		m3	浜田１	浜田AB	2,850	1	ほぐした土量
	おろちの鋼土		m3	浜田２	浜田C～F,H	2,850	1	ほぐした土量
	おろちの鋼土		m3	浜田３	浜田G	2,850	1	ほぐした土量
	おろちの鋼土		m3	益田１	益田A	2,850	1	ほぐした土量
	おろちの鋼土		m3	益田２	益田B	2,850	1	ほぐした土量
	おろちの鋼土		m3	益田３	益田C	2,850	1	ほぐした土量
	おろちの鋼土		m3	津和野１	津和野AB	2,850	1	ほぐした土量
	おろちの鋼土		m3	津和野２	津和野C	2,850	1	ほぐした土量
	おろちの鋼土		m3	津和野３	津和野D	2,850	1	ほぐした土量
	おろちの鋼土		m3	隠岐１	隠岐A～D	2,850	1	ほぐした土量
	おろちの鋼土		m3	隠岐２	隠岐EF	2,850	1	ほぐした土量
	おろちの鋼土		m3	隠岐３	隠岐G	2,850	1	ほぐした土量

１．工場渡し単価のため、別途運搬費を計上すること。

おろちの鋼土

築堤用人工刃金土

種別	登録技術
番号	B1701
区分	製品


おろちの鋼土


半田ため池　施工


湯谷ため池　施工


室谷ため池　施工


弊社試験施工

適用工種（キーワード）	LEVEL1	ため池改修	キーワード	品質向上	○
	LEVEL2	遮水盛土工		安全性向上	
	LEVEL3			環境負荷低減	○
	LEVEL4			コスト縮減	○
従来工法	土質材料の採取			リサイクル性向上	○

技術の概要	脱水ケーキに独自に粒度調整した真砂土を配合し、必要に応じ付き固め強度や水分調整のための材料を配合、混合し製造したリサイクル製品である。 定期的に品質管理を実施し、安定した品質を確保しており、天然の刃金土に比べ、遮水性・施工性に優れ、クラック（ひび割れ）の危険性も低い。

単価・歩掛	設定	○	「建設工事積算基準第15編単価」「公共工事設計資材単価（HP）」
	参考	―	―
実績	R1	6件	農村地域防災減災事業（ため池整備） 奥原地区 ため池改修工事（出雲県土整備事務所）
	R2	6件	農村地域防災減災事業 八幡谷地区 ため池改修その2工事（雲南県土整備事務所）
	R3	3件	朝酌川（中州土区）防災安全交付金（流域治水）工事（下流工区）（松江県土整備事務所）
他機関評価	NETIS CG-170011-A		
問合せ先	会社名	ISKソリューション株式会社	
	TEL	0854-54-0070	

工事現場渡し単価とする。

コード	名称	規格	単位	単価地区	単価	注釈	摘要
	スクラムガード　標準部用BC30	400×450×1970	個	本土	28,100		
	スクラムガード　標準部用BC30	400×450×1970	個	隠岐	34,100		
	スクラムガード　標準部用BC25	450×450×1970	個	本土	30,200		
	スクラムガード　標準部用BC25	450×450×1970	個	隠岐	36,700		
	スクラムガード　標準部用BC20	500×450×1970	個	本土	41,800		
	スクラムガード　標準部用BC20	500×450×1970	個	隠岐	48,700		
	スクラムガード　標準部用BC15	600×450×1970	個	本土	47,100		
	スクラムガード　標準部用BC15	600×450×1970	個	隠岐	54,900		
	スクラムガード　標準部用BC10	750×450×1970	個	本土	54,400		
	スクラムガード　標準部用BC10	750×450×1970	個	隠岐	63,400		
	スクラムガード　端部用BC30(L・R)	400×450×1485	個	本土	26,900		
	スクラムガード　端部用BC30(L・R)	400×450×1485	個	隠岐	31,700		
	スクラムガード　端部用BC25(L・R)	450×450×1485	個	本土	28,600		
	スクラムガード　端部用BC25(L・R)	450×450×1485	個	隠岐	33,700		
	スクラムガード　端部用BC20(L・R)	500×450×1485	個	本土	39,700		
	スクラムガード　端部用BC20(L・R)	500×450×1485	個	隠岐	45,100		
	スクラムガード　端部用BC15(L・R)	600×450×1485	個	本土	44,500		
	スクラムガード　端部用BC15(L・R)	600×450×1485	個	隠岐	50,600		
	スクラムガード　端部用BC10(L・R)	750×450×1485	個	本土	51,200		
	スクラムガード　端部用BC10(L・R)	750×450×1485	個	隠岐	58,300		
	スクラムガード　連結部材	400×240×600	個	本土	7,020		
	スクラムガード　連結部材	400×240×600	個	隠岐	8,190		
	スクラムガード　中央分離帯−標準部用BCm30	400×450×1970	個	本土	29,400		
	スクラムガード　中央分離帯−標準部用BCm30	400×450×1970	個	隠岐	35,400		
	スクラムガード　中央分離帯−標準部用BCm25	450×450×1970	個	本土	31,600		
	スクラムガード　中央分離帯−標準部用BCm25	450×450×1970	個	隠岐	38,100		
	スクラムガード　中央分離帯−標準部用BCm22	500×450×1970	個	本土	43,800		
	スクラムガード　中央分離帯−標準部用BCm22	500×450×1970	個	隠岐	50,700		
	スクラムガード　中央分離帯−標準部用BCm18	600×450×1970	個	本土	49,300		
	スクラムガード　中央分離帯−標準部用BCm18	600×450×1970	個	隠岐	57,100		
	スクラムガード　中央分離帯−標準部用BCm14	750×450×1970	個	本土	57,000		
	スクラムガード　中央分離帯−標準部用BCm14	750×450×1970	個	隠岐	66,000		
	スクラムガード　中央分離帯−端部用BCm30(L・R)	400×450×1485	個	本土	28,100		
	スクラムガード　中央分離帯−端部用BCm30(L・R)	400×450×1485	個	隠岐	32,900		

スクラムガード

プレキャスト連続基礎[ガードパイプ・ガードレール]

種別	登録技術
番号	C1701
区分	製品



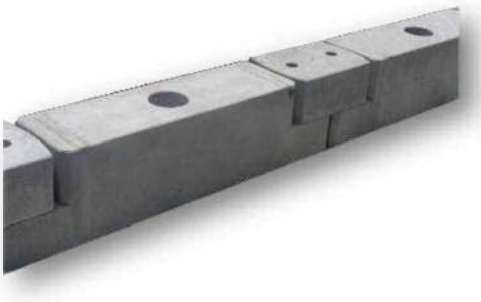

適用工種(キーワード)			キーワード		
LEVEL1	共通工		品質向上	○
LEVEL2	付属施設		安全性向上	○
LEVEL3	防護柵設置工		環境負荷低減	○
LEVEL4	その他		コスト縮減	
従来工法	現場打ち連続基礎		リサイクル性向上	○

技術の概要

・歩道と車道との分離における車両用防護柵基礎として、連続基礎を構築します。
・B種およびC種のたわみ性防護柵基礎に利用ができます。
・プレキャスト製品のため、現場打ち連続基礎に比べ、型枠の設置やコンクリートの養生に要する時間を短縮でき、工期短縮が図れます。
・従来の現場打ち連続基礎に比べて小断面のため、道路幅員を有効に使用できます。
・施工延長に応じた規格を5種類用意しておりますので、経済的な断面の選定が可能です。
・製品の連結部は、連結用部材を用いたボルト固定のため、取り替えが容易に行えます。
・曲線施工にも対応できます。(内カーブ:R＝11m、外カーブ:R＝13m)
・地下埋設物等があり、土中用防護柵の建て込みができない場合に有効です。

単価・歩掛			
	設定	○	「建設工事積算基準第15編単価」「公共工事設計資材単価(HP)」
	参考	―	―
実績	R1	1件	国道250号道路工事(防護柵工) (国土交通省岡山国道事務所)
	R2	0件	
	R3	2件	令和2年度国道431号布崎工区防安交付金(改築)工事第1期(島根県出雲県土整備事務所)
他機関評価		NETIS(CG-160017-A)	
問合せ先	会社名	(株)イズコン	
	TEL	0853-23-2633	

工事現場渡し単価とする。

コード	名称	規格	単位	単価地区	単価	注釈	摘要
	スクラムガード　中央分離帯−端部用BCm25(L・R)	450×450×1485	個	本土	29,900		
	スクラムガード　中央分離帯−端部用BCm25(L・R)	450×450×1485	個	隠岐	35,000		
	スクラムガード　中央分離帯−端部用BCm22(L・R)	500×450×1485	個	本土	41,600		
	スクラムガード　中央分離帯−端部用BCm22(L・R)	500×450×1485	個	隠岐	47,000		
	スクラムガード　中央分離帯−端部用BCm18(L・R)	600×450×1485	個	本土	46,700		
	スクラムガード　中央分離帯−端部用BCm18(L・R)	600×450×1485	個	隠岐	52,800		
	スクラムガード　中央分離帯−端部用BCm14(L・R)	750×450×1485	個	本土	53,700		
	スクラムガード　中央分離帯−端部用BCm14(L・R)	750×450×1485	個	隠岐	60,800		

スクラムガード

プレキャスト連続基礎[ガードパイプ・ガードレール]

種別	登録技術
番号	C1701
区分	製品



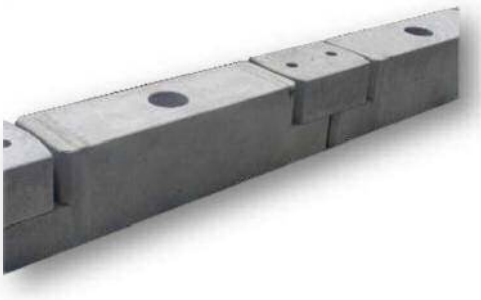

適用工種(キーワード)			キーワード		
LEVEL1	共通工		品質向上	○
LEVEL2	付属施設		安全性向上	○
LEVEL3	防護柵設置工		環境負荷低減	○
LEVEL4	その他		コスト縮減	
従来工法	現場打ち連続基礎		リサイクル性向上	○

技術の概要

・歩道と車道との分離における車両用防護柵基礎として、連続基礎を構築します。
・B種およびC種のたわみ性防護柵基礎に利用ができます。
・プレキャスト製品のため、現場打ち連続基礎に比べ、型枠の設置やコンクリートの養生に要する時間を短縮でき、工期短縮が図れます。
・従来の現場打ち連続基礎に比べて小断面のため、道路幅員を有効に使用できます。
・施工延長に応じた規格を5種類用意しておりますので、経済的な断面の選定が可能です。
・製品の連結部は、連結用部材を用いたボルト固定のため、取り替えが容易に行えます。
・曲線施工にも対応できます。(内カーブ:R＝11m、外カーブ:R＝13m)
・地下埋設物等があり、土中用防護柵の建て込みができない場合に有効です。

単価・歩掛			
	設定	○	「建設工事積算基準第15編単価」「公共工事設計資材単価(HP)」
	参考	―	―
実績	R1	1件	国道250号道路工事(防護柵工) (国土交通省岡山国道事務所)
	R2	0件	
	R3	2件	令和2年度国道431号布崎工区防安交付金(改築)工事第1期(島根県出雲県土整備事務所)
他機関評価		NETIS(CG-160017-A)	
問合せ先	会社名	(株)イズコン	
	TEL	0853-23-2633	

工事現場渡し単価とする。

コード	名称	規格	単位	単価地区	新単価地区	単価	注釈	摘要
	ライトサンド砕石		m3	松江１	松江A～D	2,900	1	
	ライトサンド砕石		m3	松江２	松江E～H	3,400	1	
	ライトサンド砕石		m3	広瀬１	安来A～C	ー	1	
	ライトサンド砕石		m3	広瀬２	安来D～F	ー	1	
	ライトサンド砕石		m3	雲南１	雲南A	ー	1	
	ライトサンド砕石		m3	雲南２	雲南BC	ー	1	
	ライトサンド砕石		m3	雲南３	雲南D	ー	1	
	ライトサンド砕石		m3	仁多	仁多AB	ー	1	
	ライトサンド砕石		m3	出雲１	出雲AB	2,400	1	
	ライトサンド砕石		m3	出雲２	出雲C	2,400	1	
	ライトサンド砕石		m3	出雲３	出雲D	3,000	1	
	ライトサンド砕石		m3	大田	大田A～C	ー	1	
	ライトサンド砕石		m3	県央１	県央AB	ー	1	
	ライトサンド砕石		m3	県央２	県央C	ー	1	
	ライトサンド砕石		m3	浜田１	浜田AB	ー	1	
	ライトサンド砕石		m3	浜田２	浜田C～F,H	ー	1	
	ライトサンド砕石		m3	浜田３	浜田G	ー	1	
	ライトサンド砕石		m3	益田１	益田A	ー	1	
	ライトサンド砕石		m3	益田２	益田B	ー	1	
	ライトサンド砕石		m3	益田３	益田C	ー	1	
	ライトサンド砕石		m3	津和野１	津和野AB	ー	1	
	ライトサンド砕石		m3	津和野２	津和野C	ー	1	
	ライトサンド砕石		m3	津和野３	津和野D	ー	1	
	ライトサンド砕石		m3	隠岐１	隠岐A～D	ー	1	
	ライトサンド砕石		m3	隠岐２	隠岐EF	ー	1	
	ライトサンド砕石		m3	隠岐３	隠岐G	ー	1	

１．（１）単価『ー』は、別途見積り。（２）材料の割増率は、1.2～1.4程度

ライトサンド砕石

規格外砕石とライトサンドを混合した土工材料

種別	登録技術
番号	B1702
区分	製品



適用工種（キーワード）			
LEVEL1	管路		
LEVEL2	管渠工		
LEVEL3	道路改良		
LEVEL4	道路土工		
従来工法	一般の土工材料		

キーワード	
品質向上	○
安全性向上	
環境負荷低減	○
コスト縮減	○
リサイクル性向上	○

技術の概要

・砕石製造過程で発生する規格外砕石と、中国電力三隅火力発電所から発生する石炭灰の一種であるライトサンドを混合した土工材料。
・材料の7割を占めるライトサンドの効果により、締固め時に含水比の影響を受けにくく、軽量であることから、現場での取扱いが容易である。
・適度な粒度分布をもち締固めやすく、内部摩擦角やCBR値において高い数値を示すことから、埋め戻し材や路床材に適用できる。
・資源の再生利用により、リサイクルに寄与する。

単価・歩掛			
設定	○	「建設工事積算基準第15編単価」「公共工事設計資材単価(HP)」	
参考	ー	ー	

実績		
R1	12件	出雲市上下水道局発注工事
R2	9件	白枝処理分区白ー東工区管渠工事(出雲市)
R3	11件	白枝処理分区宮輪東工区管渠工事(出雲市)

他機関評価	
しまねグリーン製品認定(認定番号:第14-23号)	

問合せ先		
会社名	河下興産株式会社	
TEL	0853-66-0048	

工事現場渡し単価とする。

コード	名称	規格	単位	単価地区	単価	注釈	摘要
	小口止太郎	0505型　900/900	個	本土	11,600		
	小口止太郎	0505型　900/900	個	隠岐	13,400		
	小口止太郎	0505型　1000/1000	個	本土	13,300		
	小口止太郎	0505型　1000/1000	個	隠岐	15,400		
	小口止太郎	0505型　1100/1100	個	本土	13,300		
	小口止太郎	0505型　1100/1100	個	隠岐	15,400		
	小口止太郎	0505型　1200/1200	個	本土	14,900		
	小口止太郎	0505型　1200/1200	個	隠岐	17,300		
	小口止太郎	0505型　1300/1300	個	本土	14,900		
	小口止太郎	0505型　1300/1300	個	隠岐	17,300		
	小口止太郎	0505型　1400/1400	個	本土	16,600		
	小口止太郎	0505型　1400/1400	個	隠岐	19,300		
	小口止太郎	0505型　1500/1500	個	本土	16,600		
	小口止太郎	0505型　1500/1500	個	隠岐	19,300		
	小口止太郎	0505型　1600/1600	個	本土	18,300		
	小口止太郎	0505型　1600/1600	個	隠岐	21,200		
	小口止太郎	0405型　850/800	個	本土	10,000		
	小口止太郎	0405型　850/800	個	隠岐	11,600		
	小口止太郎	0405型　900/850	個	本土	11,100		
	小口止太郎	0405型　900/850	個	隠岐	12,900		
	小口止太郎	0405型　950/900	個	本土	11,600		
	小口止太郎	0405型　950/900	個	隠岐	13,400		
	小口止太郎	0405型　1000/950	個	本土	12,700		
	小口止太郎	0405型　1000/950	個	隠岐	14,700		
	小口止太郎	0405型　1050/1000	個	本土	11,600		
	小口止太郎	0405型　1050/1000	個	隠岐	13,400		
	小口止太郎	0405型　1100/1050	個	本土	12,700		
	小口止太郎	0405型　1100/1050	個	隠岐	14,700		
	小口止太郎	0405型　1150/1100	個	本土	13,800		
	小口止太郎	0405型　1150/1100	個	隠岐	16,000		
	小口止太郎	0405型　1200/1150	個	本土	14,500		
	小口止太郎	0405型　1200/1150	個	隠岐	16,800		
	小口止太郎	0405型　1250/1200	個	本土	13,300		
	小口止太郎	0405型　1250/1200	個	隠岐	15,400		

小口止太郎

プレキャスト小口止めブロック

種別	登録技術
番号	C1801
区分	製品





適用工種（キーワード）		
LEVEL1	河川	
LEVEL2	法覆護岸工	
LEVEL3	コンクリートブロック工	
LEVEL4	小口止工	
従来工法	現場打ち小口止工	

キーワード	
品質向上	○
安全性向上	○
環境負荷低減	
コスト縮減	○
リサイクル性向上	○
その他	生産性向上

技術の概要

・現場打ち小口止工をプレキャスト化することにより、施工の省力化、工期短縮を図るもの。
・高さ0.5mの中空のブロックを積み、胴込コンクリートを充填し、所定の小口止工を構築。
・胴込コンクリートの打ち継ぎ目が、製品の継ぎ目と同じ高さにならないよう打設し、小口止工としての一体化を図る。

単価・歩掛		
設定	○	「建設工事積算基準第15編単価」「公共工事設計資材単価（HP）」
参考	―	―

実績		
R1	93件	塩冶赤川県単河川緊急整備工事南天神揚水機場下部工（出雲県土整備事務所）
R2	106件	塩冶赤川大規模特定河川工事第9期（出雲県土整備事務所）
R3	153件	国道375号（粕渕工区）防安交付金（改築）工事第2期（浜田県土整備事務所）

他機関評価	NETIS（QS-170028-VE）

問合せ先		
	会社名	株式会社イズコン
	TEL	0853-23-2633

工事現場渡し単価とする。

コード	名称	規格	単位	単価地区	単価	注釈	摘要
	小口止太郎	0405型　1300/1250	個	本土	14,500		
	小口止太郎	0405型　1300/1250	個	隠岐	16,800		
	小口止太郎	0405型　1350/1300	個	本土	15,500		
	小口止太郎	0405型　1350/1300	個	隠岐	18,000		
	小口止太郎	0405型　1400/1350	個	本土	16,000		
	小口止太郎	0405型　1400/1350	個	隠岐	18,600		
	小口止太郎	0405型　1450/1400	個	本土	14,900		
	小口止太郎	0405型　1450/1400	個	隠岐	17,300		
	小口止太郎	0405型　1500/1450	個	本土	16,000		
	小口止太郎	0405型　1500/1450	個	隠岐	18,600		
	小口止太郎	0405型　1550/1500	個	本土	17,200		
	小口止太郎	0405型　1550/1500	個	隠岐	19,900		
	小口止太郎	0405型　1600/1550	個	本土	18,300		
	小口止太郎	0405型　1600/1550	個	隠岐	21,200		
	小口止太郎	0305型　900/800	個	本土	10,600		
	小口止太郎	0305型　900/800	個	隠岐	12,300		
	小口止太郎	0305型　1000/900	個	本土	12,200		
	小口止太郎	0305型　1000/900	個	隠岐	14,100		
	小口止太郎	0305型　1100/1000	個	本土	12,200		
	小口止太郎	0305型　1100/1000	個	隠岐	14,100		
	小口止太郎	0305型　1200/1100	個	本土	13,800		
	小口止太郎	0305型　1200/1100	個	隠岐	16,000		
	小口止太郎	0305型　1300/1200	個	本土	13,800		
	小口止太郎	0305型　1300/1200	個	隠岐	16,000		
	小口止太郎	0305型　1400/1300	個	本土	16,000		
	小口止太郎	0305型　1400/1300	個	隠岐	18,600		
	小口止太郎	0305型　1500/1400	個	本土	15,500		
	小口止太郎	0305型　1500/1400	個	隠岐	18,000		
	小口止太郎	0305型　1600/1500	個	本土	17,700		
	小口止太郎	0305型　1600/1500	個	隠岐	20,500		

小口止太郎

プレキャスト小口止めブロック

種別	登録技術
番号	C1801
区分	製品







適用工種（キーワード）	LEVEL1	河川	キーワード	品質向上	○
	LEVEL2	法覆護岸工		安全性向上	○
	LEVEL3	コンクリートブロック工		環境負荷低減	
	LEVEL4	小口止工		コスト縮減	○
従来工法	現場打ち小口止工			リサイクル性向上	○
				その他	生産性向上

技術の概要

・現場打ち小口止工をプレキャスト化することにより、施工の省力化、工期短縮を図るもの。
・高さ0.5mの中空のブロックを積み、胴込コンクリートを充填し、所定の小口止工を構築。
・胴込コンクリートの打ち継ぎ目が、製品の継ぎ目と同じ高さにならないよう打設し、小口止工としての一体化を図る。

単価・歩掛	設定	○	「建設工事積算基準第15編単価」「公共工事設計資材単価（HP）」
	参考	―	―
実績	R1	93件	塩冶赤川県単河川緊急整備工事南天神揚水機場下部工（出雲県土整備事務所）
	R2	106件	塩冶赤川大規模特定河川工事第9期（出雲県土整備事務所）
	R3	153件	国道375号（粕渕工区）防安交付金（改築）工事第2期（浜田県土整備事務所）
他機関評価	NETIS（QS-170028-VE）		
問合せ先	会社名	株式会社イズコン	
	TEL	0853-23-2633	

工事現場渡し単価とする。

コード	名称	規格	単位	単価地区	単価	注釈	摘要
	ロックルⅡ型	350型標準（粗面）A型	個	本土	17,700		
	ロックルⅡ型	350型標準（粗面）A型	個	隠岐	23,600		
	ロックルⅡ型	350型標準（粗面）B型	個	本土	8,830		
	ロックルⅡ型	350型標準（粗面）B型	個	隠岐	11,700		
	ロックルⅡ型	350型緑化（ﾎﾟｰﾗｽ）A型	個	本土	17,700		
	ロックルⅡ型	350型緑化（ﾎﾟｰﾗｽ）A型	個	隠岐	23,300		
	ロックルⅡ型	350型緑化（ﾎﾟｰﾗｽ）B型	個	本土	8,830		
	ロックルⅡ型	350型緑化（ﾎﾟｰﾗｽ）B型	個	隠岐	11,600		
	ロックルⅡ型	385型標準　（粗面）A型	個	本土	19,900		
	ロックルⅡ型	385型標準　（粗面）A型	個	隠岐	26,400		
	ロックルⅡ型	385型標準　（粗面）B型	個	本土	9,920		
	ロックルⅡ型	385型標準　（粗面）B型	個	隠岐	13,100		
	ロックルⅡ型	385型緑化（ﾎﾟｰﾗｽ）A型	個	本土	19,900		
	ロックルⅡ型	385型緑化（ﾎﾟｰﾗｽ）A型	個	隠岐	26,100		
	ロックルⅡ型	385型緑化（ﾎﾟｰﾗｽ）B型	個	本土	9,920		
	ロックルⅡ型	385型緑化（ﾎﾟｰﾗｽ）B型	個	隠岐	12,900		
	ロックルⅡ型	連結金具	個	本土	360		
	ロックルⅡ型	連結金具	個	隠岐	360		

ロックルⅡ型

間知ブロック張工のプレキャスト製品

種別	登録技術
番号	C1901
区分	製品





適用工種（ｷｰﾜｰﾄﾞ）			キーワード		
	LEVEL1	河川海岸		品質向上	
	LEVEL2	多自然型護岸工		安全性向上	○
	LEVEL3	ブロック積(張)工		環境負荷低減	○
	LEVEL4			コスト縮減	
従来工法	間知ブロック張護岸工			リサイクル性向上	○

技術の概要

・従来の間知ブロック張りは、緩勾配施工時に胴込めコンクリート打設が困難で又、ブロックが小型のため施工日数が長期間必要あったが、本製品はブロック自体が控え厚さ35cmで胴込めコンクリートが必要なく、1．0m2／個と大型であるために大幅に工期を短縮することが可能
・ 明度が6以下で、製品表面は擬石模様としているため、自然景観に馴染みやすい。
・ ブロックの規格は、全体厚さ35cmの350型と板厚さ35cmの385型の2種類。
・ 圧縮強度18N/mm2以上で全空隙率15%以上を有したポーラスコンクリート仕様の製品もあり、表面にコケ・藻類等の植生が期待できる。
・専用の施工用吊り金具を使用して設置し、ブロック相互は連結金具で連結させる。

単価・歩掛			
	設定	○	「建設工事積算基準第15編単価」「公共工事設計資材単価（HP）」
	参考	―	―
実績	R1	7件	国道432号郡2工区社会資本整備総合交付金（改築）工事第1期(雲南県土整備事務所)
	R2	6件	(主)川本波多線（多田～港工区）総合交付金（改築）工事(県央県土整備事務所)
	R3	13件	下府川県単河川修繕(災害関連)工事(浜田県土整備事務所)

他機関評価	水理特性値証明書・明度証明書・テクスチャー証明書

問合せ先		
	会社名	(株)イズコン
	TEL	0853-23-2633

工場渡し単価とする。

コード	名称	規格	単位	単価地区	新単価地区	単価	注釈	摘要
	瓦砂		m3	松江１	松江A～D	1,800	1	ほぐした土量
	瓦砂		m3	松江２	松江E～H	1,800	1	ほぐした土量
	瓦砂		m3	広瀬１	安来A～C	1,800	1	ほぐした土量
	瓦砂		m3	広瀬２	安来D～F	1,800	1	ほぐした土量
	瓦砂		m3	雲南１	雲南A	1,800	1	ほぐした土量
	瓦砂		m3	雲南２	雲南BC	1,800	1	ほぐした土量
	瓦砂		m3	雲南３	雲南D	1,800	1	ほぐした土量
	瓦砂		m3	仁多	仁多AB	1,800	1	ほぐした土量
	瓦砂		m3	出雲１	出雲AB	3,300		ほぐした土量
	瓦砂		m3	出雲２	出雲C	3,800		ほぐした土量
	瓦砂		m3	出雲３	出雲D	2,900		ほぐした土量
	瓦砂		m3	大田	大田A～C	1,800	1	ほぐした土量
	瓦砂		m3	県央１	県央AB	1,800	1	ほぐした土量
	瓦砂		m3	県央２	県央C	1,800	1	ほぐした土量
	瓦砂		m3	浜田１	浜田AB	1,800	1	ほぐした土量
	瓦砂		m3	浜田２	浜田C～F,H	1,800	1	ほぐした土量
	瓦砂		m3	浜田３	浜田G	1,800	1	ほぐした土量
	瓦砂		m3	益田１	益田A	1,800	1	ほぐした土量
	瓦砂		m3	益田２	益田B	1,800	1	ほぐした土量
	瓦砂		m3	益田３	益田C	1,800	1	ほぐした土量
	瓦砂		m3	津和野１	津和野AB	1,800	1	ほぐした土量
	瓦砂		m3	津和野２	津和野C	1,800	1	ほぐした土量
	瓦砂		m3	津和野３	津和野D	1,800	1	ほぐした土量
	瓦砂		m3	隠岐１	隠岐A～D	－		
	瓦砂		m3	隠岐２	隠岐EF	－		
	瓦砂		m3	隠岐３	隠岐G	－		

１．工場渡し価格（運搬費は含まず）。

瓦砂

再生砂

種別	登録技術
番号	C2002
区分	製品



適用工種（キーワード）		
LEVEL1	砂基礎	
LEVEL2	管路	
LEVEL3	管渠工	
LEVEL4	管基礎工	

キーワード		
品質向上		
安全性向上		
環境負荷低減	○	
コスト縮減		
リサイクル性向上	○	

従来工法	道路用砂、川砂

技術の概要	解体工事などで発生する廃瓦を破砕・分級したもので、環境にも土壌にもやさしい再生砂です。多孔質で、透水性を持ちながら保水性も確保しており、水に強く、雨などによる泥化・固体化の心配がありません。また、締まりも良く、管路基礎砂に最適です。

単価・歩掛			
	設定	―	―
	参考	○	島根県HP（技術管理課　しまね・ハツ・建設ブランド技術情報　「早見表」参照）

実績			
	H30	―	
	R1	―	
	R2	14件	佐田町一窪田石場公民館北送・配水管布設替工事（出雲市上下水道局）他

他機関評価	しまねグリーン製品認定　第2002-4号

問合せ先		
	会社名	山建プラント株式会社
	TEL	0853-86-3861

コード	名称	規格	単位	地区名	単価	注釈	摘要
	Ｇ・Ｏ・Ｒ工法	option１	m2	本土		1	
	Ｇ・Ｏ・Ｒ工法	option１	m2	隠岐		1	

１．2-1-23　法面工（島根県独自）参照

G･O･R工法

ゼオライトと森林土壌微生物を活用した法面緑化工法

種別	登録技術
番号	A1301
区分	工法

【GOR工法　施工Option】



G･O･R工法　概要図(Option 1)

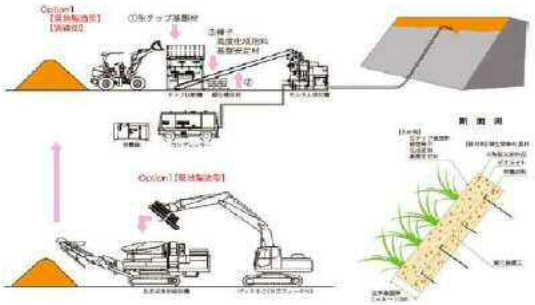





適用工種（ｷｰﾜｰﾄﾞ）	LEVEL1	共通	
	LEVEL2	法面工	
	LEVEL3	植生工	
	LEVEL4	植生基材吹付	
従来工法	植生基材吹付		

キーワード	
品質向上	○
安全性向上	
環境負荷低減	○
コスト縮減	○
リサイクル性向上	○

技術の概要	本技術は、植生基材吹付工において生育基盤材に生木材を使用することで建設工事や周辺地域における発生木材の再利用促進につながる技術である。 伐採材等の発生木材を現場内において破砕処理、または再資源化施設においてチップ化した主材料に土壌有用微生物と天然ゼオライトを利用した緑化補助材を添加することにより、チップの堆肥化工程を必要としない緑化吹付工法である。 緑化基礎工の選択や主材料の調達方法に応じて各種の施工Optionを選定できる。

単価・歩掛	設定	○	島根県公共工事設計資材単価表(島根県独自単価)によ
	参考	○	島根県HP（技術管理課　しまね・ハツ・建設ブランド対象技術(土木分野)　早見表参照）
実績	R1	19件	林道開設事業（森林管理道）宮本聖谷線第1工区道路工事　（出雲県土） 静間仁摩道路静間地区改良第5工事　（松江国道）　他
	R2	20件	災害関連緊急治山事業(小弁堂)山腹工事　（出雲県土） 湖陵多伎道路二部地区改良第12工事　（松江国道）　他
	R3	17件	令和2年度(補正分)林道開設事業宮本聖谷線道路工事　（出雲県土） 大社立久恵線乙立工区総合交付金改築工事第5期　（出雲県土）　他
他機関評価	国土交通省NETIS:(CG-120011-VR)　、国土交通省震災復興支援ｻｲﾄ		

問合せ先	会社名	今岡工業株式会社
	TEL	0853-23-7778
	E-mail	gor001@imaokakogyo.co.jp
技術のURL	（GOR＆Hrソイル）　https://www.gor-method.jp/	