

夏の自由研究特集 // みーもくん・みーなちゃんと
森の「ひみつ」を調査しよう!

きれいな空気や水などたくさんの恵みをわたしたちに与えてくれる森。
みーもくん・みーなちゃんと森を探検して、その恵みやひみつを見つけてみましょう!

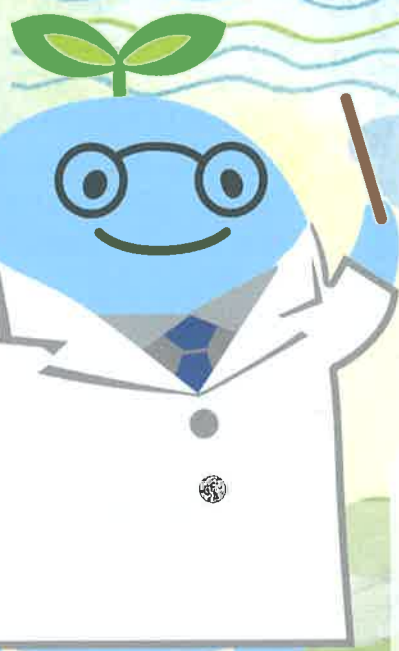

【みーもくん】



【みーなちゃん】

Q 森をよく観察してみると、
場所によって木や植物の種類や生え方が
ちがっているね! 为什么呢?

A 実は森には、「天然の森」と人が昔から手入れをしてきた
「人工の森」があります。人工の森の中には、人によって
今も整備されている健康な森とそうではない森があり、
植物の生え方で見分けられます。



健康な森

・背の高い木が間かくを空けて根付いている
・日の光が下までとどくため、小さな木や植物が
育っていて緑豊か

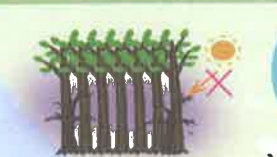

健康でない森

・木がせいぜい間かくで生えている
・日の光が地面までとどかず、小さな植物が
育たず、木自体もやせ細っている

みんなの
近くにある森は
健康かな!?

実験してみよう!

森の健康診断を
してみよう!

- 材料
- ◆カメラ(スマートフォンでもOK)
 - ◆食品用のラップ
 - ◆カラーマジックペン(油性)



(1) 森の写真を撮るカメラで撮影します。
point 同じ森の中にも、持ちようの
ちがいはある場所があるので、そこを見
つけて撮影するとくわやすいです。



(2) プリントした写真の上にラップをかぶせます。その上から
緑色の葉や草木がある部分をマジックペンでぬっていきま
す。緑色の葉や草木がたくさんあるのは元気な森の目印のひ
とつ! ぬり終わったら、写真からラップを外して並べてみましょう。



くらべてみて、ぬった面積が
多いと森は健康なんだよ!

いっしょに
調査してくれたのは
この人!

特定非営利活動法人
もりふれ倶楽部
の代表 野田真幹さん

もりふれ倶楽部
森林内での体験活動や森林環境教育などを通して、人々の生活
や環境、森林との関係について理解と関心を深め、「森とのふれ
あいを推進する」ための事業をおこなっています。

Q 森のそばにある川の水は
きれいだね! どうしてだろう?

A 健康な森は水をきれいしてくれます。雨水が植物の生
えたやわらかい地面に吸い込まれて落ち葉や砂、小石、
土などのすきまを通ることで、ゴミが取りのぞかれてきれ
いな「地下水」になります。この地下水が流れ込むから、
川の水はきれいなのです。しかし、森が健康でないと、砂
や土といっしょに地面の上を流れていってしまいます。

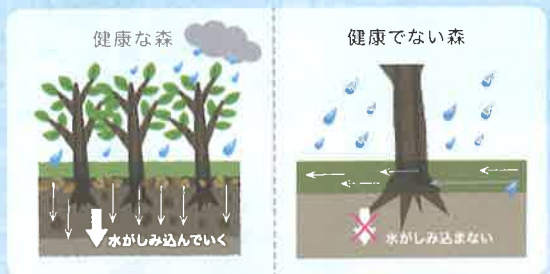

実験してみよう!
健康な森と健康でない森の
水の流れ方をくらべよう

- 材料
- ◆原っぱや雑木林などの雑草が生えた場所の土 スコップ! すくい分…A
 - ◆雑草が生えていない場所の土(砂) スコップ! すくい分…B
 - ◆タッパーなどのとうめいなプラスチックの入れもの(2つ)
 - ◆じょうろ ◆水

- (1) まずは実験そうじを作ります。
タッパーの側面をはさみで
切り取れば完成。
- (2) AとBを、それぞれ
タッパーの上に写真のように
置きます。
- (3) その上からじょうろで
水をかけてみましょう。



Aを健康な森、Bを健康でない森のミニチュアに
見立てて観察してみましょう。
健康な森の方が土や砂は多く残って、水が流れていくよ。

※はさみを使うときは、大人の人といっしょにやりましょう。※Aをすくうときは、根っこま
でいっしょにすくいます。※植物は生き物なので、傷つけないように土をすくいます。
※土をすくった後は、元の場所にもどしましょう。

調査に行ってみよう!
家族でいける森林スポット

松江市宍道
ふるさと森林公園 A

0852-66-2500
住 島根県松江市宍道町佐々布3353-2
営 8:00~22:00(問い合わせ19:00まで)
休 なし P 約100台 HP あり

雲南市 健康の森
0854-42-2623
住 高根県雲南市木次町西日登2542-2
営 8:30~17:30
休 水曜 P 約100台 HP あり

匹見峡レストパーク C
0856-56-0341
住 島根県益田市匹見町匹見イ853-3
営 9:00~17:00
休 水曜 P 約100台 HP なし

雲南市 健康の森
0854-76-3119
住 島根県飯石郡飯南町小田842-2
営 10:00~18:00
休 火曜、水曜(変動有) P 約50台
HP あり

アイコン TEL: ☎ 住所: 住 営業時間: 営 休業日: 休 駐車場の有無: P ホームページ: HP

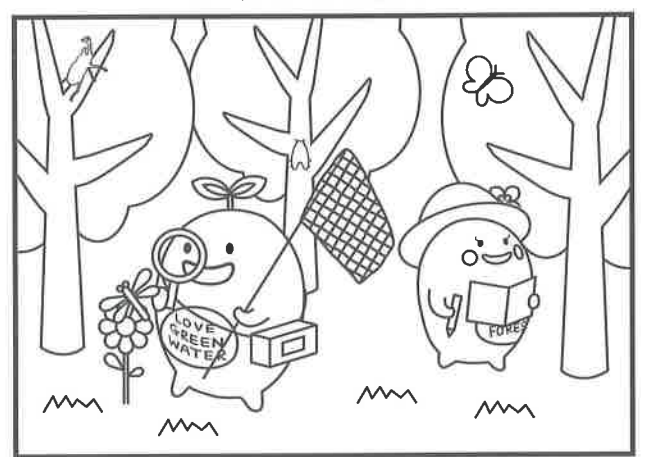

ご応募頂いた塗り絵はホームページに掲載させていただきます。

アンケート

4. 特集で取り上げてほしいテーマがありますか?
5. 水森クイズ
Q、水をきれいにする森はどんな森でしょう?
答え: ○○な森
6. 「水と緑の森づくり情報誌・みーも通信」についてご意見をお聞かせ下さい。

森を探検するときには気をつけること
ハチや毛虫、アブなどの虫やヘビ、かぶれる植物に注意!

見つけてもむやみにさわったり、
近づいたりしないようにしましょう。まがってさわったり、肌にくれたり
しないように、長そで・長ズボン、軍手を身につけましょう。

大人といっしょに
安全に探検しよう!

◆ 森の誕生日2019レポート



毎年4月29日に松江市宍道町のふるさと森林公園にて開催される「森の誕生日」。今年は、来春島根県で開催予定の「第71回全国植樹祭」を盛り上げるため、1年前記念イベントとの共催となりました。会場には林業関係者団体による森の学びブース、学習展示館での展示や体験活動、移動動物園、アウトドア体験等のコーナーを設け、来場者の皆さんに様々な森とふれあう体験に参加していただきました。1年前記念式典では、緑の少年団による「植樹祭への想い」の発表や県内の小中学校で育てられたスクールステイ苗木の贈呈のほか、県民の皆さんによる記念植樹も行いました。



Post card

6 9 0 8 5 0 1

島根県松江市殿町1番地
島根県農林水産部林業課

水と緑の森づくり情報誌
「み～も通信」発行

フリガナ _____ □男 □女
お名前 _____ 年齢 _____ 才
〒 _____
住所 _____
電話 (_____) _____

アンケート

1. み～も通信をどこで入手しましたか?
 県・市町村役場 保育園・幼稚園 道の駅 コンビニ
 公共施設 その他(_____)
2. あなたは「水と緑の森づくり税」について知っていましたか?
 知っていた 知らなかった
3. 「水と緑の森づくり税」をどんなことに使ってほしいですか?



第71回全国植樹祭NEWS

大会テーマソング「HOME」YouTubeで配信中!
来春開催する「第71回全国植樹祭」の大会テーマソング「HOME」が完成しました。県内出身のシンガーソングライター浜田真理子さんによる作詞/作曲です。
4/29(月)に行われた1年前記念イベントにてお披露目しました。



～歌詞(1番のみ)～

うれしいことがあった日は いつもここへ来た
木漏れ日に包まれて 風とおしゃべり
雲を染めゆく夕焼けに 胸熱くして
一人で流した涙 星くずになる
HOME, HOME, HOME 命は続き 命はめぐる
HOME, HOME, HOME 時をこえて 夢をかけて
命を繰り返し わたしはここにいる

その他、各種取り組み状況などはHP・Facebookをご覧ください。「全国植樹祭しまね2020」で検索または二次元バーコードからアクセス!



HP

Facebook

森づくりイベント情報

- 7.27 土曜日 10:00～15:00(受付9:30～)
◆ 県民の森ふれあい講座 「時計を作ろう!」
場所: 県民の森「木工室」 参加費: 1,000円
- 7.28 日曜日 10:00～15:00(受付9:30～)
◆ 里山自然塾 「間伐材でワイルドな1日家具職人を楽しむ」
場所: ふるさと森林公園 森林学習展示館 参加費: 500円
- 8.4 日曜日 10:00～15:00(受付9:30～)
◆ 里山自然塾 「子どもも大人も里山で夏休みを楽しむ」
場所: ふるさと森林公園 森林学習展示館 参加費: 500円
- 8.25 日曜日 10:00～15:00(受付9:30～)
◆ 県民の森ふれあい講座 「間伐材の丸太で椅子作り」
場所: 県民の森「木工室」 参加費: 1,000円
- 9.8 日曜日 10:00～15:00(受付9:30～)
◆ 里山自然塾 「里山のアート、草木染めを楽しむ」
場所: ふるさと森林公園 森林学習展示館 参加費: 500円

参加申し込み (もりふれ倶楽部) 松江市宍道町佐々木3352
問い合わせはこちらまで ふるさと森林公園学習展示館 TEL:0852-66-3586

読者プレゼント

ハガキに掲載しているクイズに答えていただき、正解した方の中から抽選で

- 非売品 み～もくんグッズ4点セット(10名)
- 1 み～もくん・み～なちゃん スマホスタンド
 - 2 オリジナル風鈴
 - 3 よしととひうたのオリジナルDVD
 - 4 オリジナルものさし
- をプレゼント。お名前、住所を必ずご記入の上、お送りください。HPからも応募できます!



9月30日消印有効

しまねの森トピックス

「水と緑の森づくり事業」の実績をご報告します
平成30年度事業内容

1 再生の森事業

不要木を伐採し、手入れされていない森林を整備する「再生の森事業」によって、平成30年度は572haの森を手入れすることができました。



2 み～もの森づくり事業

県民の皆様の自主的な森づくり活動を推進するために、メニューに沿って企画・立案された取組を支援しました。



※森の利用・保全: 新規38件、継続16件、7,523人が参加
※み～もスクール: 12団体、37校で実施

3 森づくり推進事業

(1) 森づくり情報交流

「水と緑の森づくり事業」を県民の皆様にお知らせするため、様々な方法でPRを行いました。

- ・季刊誌「み～も通信」年4回発行
- ・水と緑の森づくり会議の開催
- ・イベントへの出店PR
- ・県民アンケートの実施等

(2) 森づくりサポート体制の整備

森づくりサポーター(森林インストラクター等)の派遣、み～もサマースクールの実施・県民の森ふれあい講座等を実施しました。

水と緑の森づくり情報誌

み～も通信

57
2019.7月号

<http://www.pref.shimane.lg.jp/ringyo/>

【発行】島根県農林水産部林業課水と緑の森づくりグループ 〒690-8501 島根県松江市殿町1番地
TEL.0852-22-6003 FAX.0852-26-2144 E-mail mizumori@pref.shimane.lg.jp

み～も通信は各市町村役場、主要公共施設、道の駅、銀行などに配布しています。
※いただいた個人情報は、抽選及び発送用ならびに「水と緑の森づくり」の業務用(内部検討)以外には使用せず、適正に管理いたします。



【み～もくん】

平成30年度
事業費実績

県民の皆様から1人500円/年ずつご負担いただいた「水と緑の森づくり税」は下記の3事業に活用しました。また、ふるさと島根寄付金(ふるさと納税)の一部も事業に活用しています。

- ①再生の森事業 112,372,332円
- ②み～もの森づくり事業 43,726,089円
- ③森づくり推進事業 18,602,379円

平成30年度事業費決算額
..... 174,700,800円

財源内訳

水と緑の森づくり税:
173,951,800円
ふるさと納税: 749,000円

本誌はベジブルインクを使用しています。