令和元年十一月

島根県鳥獣保護区等位置図（令和元年度）

ー法令違反と銃猟事故を撲滅しましょうー

1：100,000

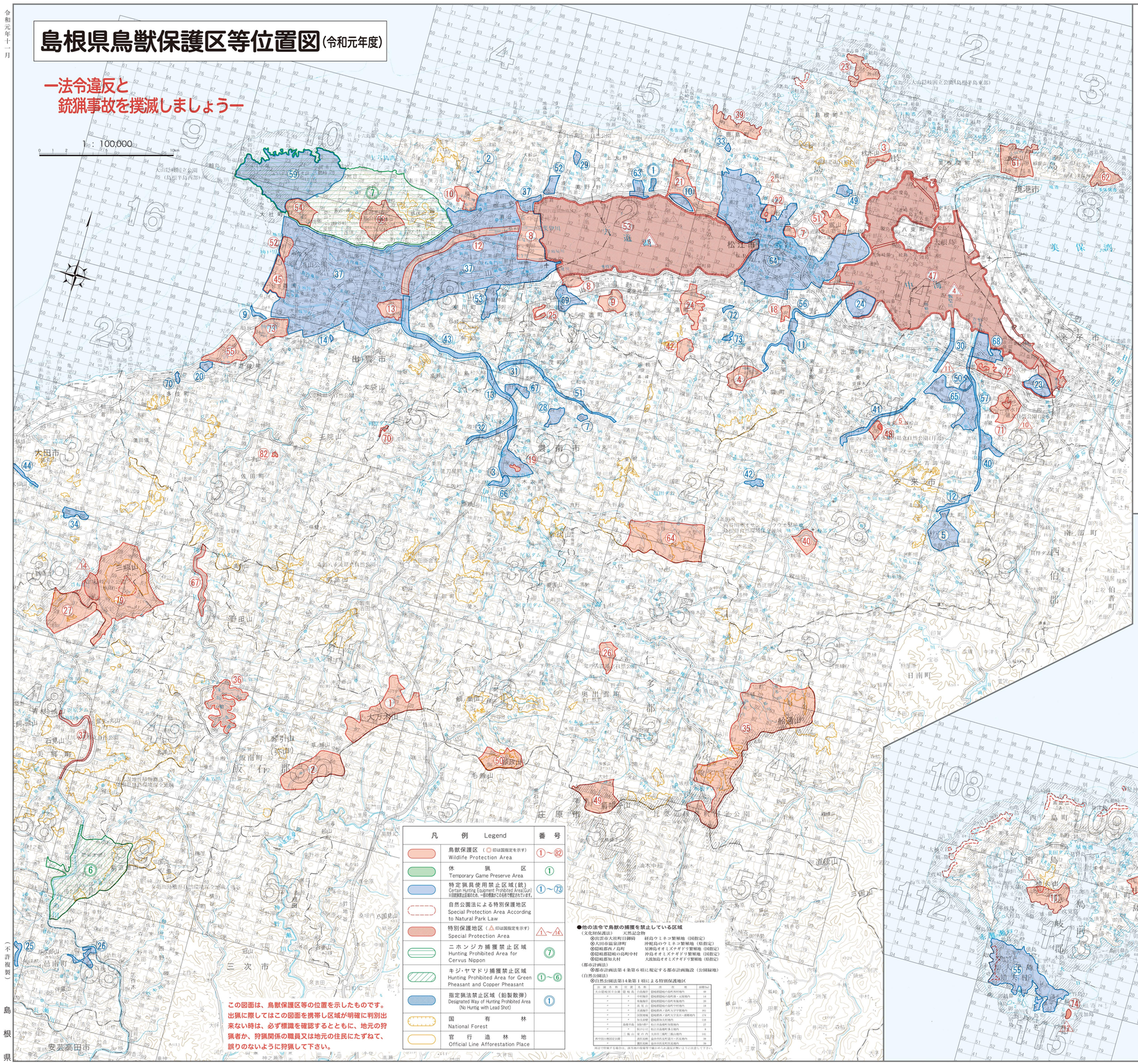

凡例 Legend		番号
	鳥獣保護区（◎印は国指定を示す）Wildlife Protection Area	①～㉜
	休猟区 Temporary Game Preserve Area	①
	特定猟具使用禁止区域（銃）Certain Hunting Equipment Prohibited Area(Gun) ※国指定禁止区域のため、一部の箇所からの名称で標記されています。	①～⑬
	自然公園法による特別保護地区 Special Protection Area According to Natural Park Law	
	特別保護地区（△印は国指定を示す）Special Protection Area	△₁～△₄
	ニホンジカ捕獲禁止区域 Hunting Prohibited Area for Cervus Nippon	⑦
	キジ・ヤマドリ捕獲禁止区域 Hunting Prohibited Area for Green Pheasant and Copper Pheasant	①～⑥
	指定猟法禁止区域（鉛製散弾）Designated Way of Hunting Prohibited Area (No Hunting with Lead Shot)	①
	国有林 National Forest	
	官行造林地 Official Line Afforestation Place	

この図面は、鳥獣保護区等の位置を示したものです。
出猟に際してはこの図面を携帯し区域が明確に判別出来ない時は、必ず標識を確認するとともに、地元の狩猟者か、狩猟関係の職員又は地元の住民にたずねて、誤りのないように狩猟して下さい。

●他の法令で鳥獣の捕獲を禁止している区域

（文化財保護法）　天然記念物
- ㉖出雲日御碕鵜鷺　移動ウミネコ繁殖地（国指定）
- ㉟大田市温泉津町　沖蛇島のウミネコ繁殖地（県指定）
- ㊱隠岐郡西ノ島町　星神はオミズナギドリ繁殖地（国指定）
- ㊲隠岐郡隠岐の島町中村　神島はオミズナギドリ繁殖地（県指定）
- ㊳隠岐郡知夫村　大波加島オミズナギドリ繁殖地（県指定）

（都市計画法）
- ㊴都市計画法第４条第６項に規定する都市計画施設（公園緑地）

（自然公園法）
- ㊵自然公園法第14条第１項による特別保護地区

区域名称	位置	名称	面積(ha)
大山隠岐国立公園	鳥取県	日野郡江府町の鏡ヶ成内	39
〃	〃	日野郡江府町の鏡ヶ成内	14
〃	〃	日野郡江府町の鏡ヶ成内	39
〃	〃	西伯郡伯耆町の鏡ヶ成内	19
〃	〃	米子市の鏡ヶ成内	61
〃	〃	日野郡江府町の鏡ヶ成内	174
〃	〃	日野郡江府町の鏡ヶ成内	138
〃	島根半島	松江市島根町加賀地内	27
〃	〃	松江市島根町加賀地内	8
〃	隠岐諸島	知夫郡知夫村内	193
西中国山地国定公園	鳥取県	西伯郡伯耆町の鏡ヶ成内	39
〃	〃	日野郡江府町の鏡ヶ成内	39

※区域内であっても鳥獣の捕獲等で銃などの火薬類が無いように注意してください。

●島根県では、出雲北山山地(出雲市の一部)のニホンジカ捕獲禁止区域を除き、ニホンジカの１日の捕獲頭数の制限を設けていません。
●出雲北山山地については、引き続きニホンジカ捕獲禁止区域を設定し、ニホンジカの狩猟を禁止としています。
●島根県では、イノシシ、ニホンジカの狩猟期間を１１月１日から２月末日までとしています。
●環境省告示により、島根県におけるツキノワグマの捕獲は、令和４年９月１４日まで禁止されています。

●狩猟道徳を守りましょう。

●狩猟マナー

１．狩猟鳥獣は、現在の狩猟者だけのものではないという考えをもつこと。
２．獲物の数を誇るような風習をやめること。
３．確実に種類が判別でき、確実に捕獲できると判断した獲物だけを撃つこと。
４．わな、網等に保護鳥獣がかかった場合は、ただちに放獣すること。
５．半矢にした場合は、追跡して回収すること。
６．先着の狩猟者の先端りをしないようにすること。
７．他の狩猟者が狙っている獲物には、銃口を向けないようにすること。
８．他の狩猟者の撃った獲物が、自分の近くに落ちたら、これを拾って引渡すこと。
９．農耕地や幼齢造林地に踏み込んで、所有者に被害を与えないようにすること。
10．山火事を起こさないように注意すること。
11．電線、電話線に注意すること。

近年狩猟による事故が多発しているので、次のことに注意してください。

(1) 安全装置を過信しないこと。
(2) 矢先を確かめ、安全と猟獲の自信がなければ発射しないこと。
(3) 疲労を覚えたならば、狩猟を中止すること。
(4) 山林内の作業箇所の人身事故に注意すること。
(5) 登下校の時間帯には、人身事故に注意すること。

●標識（足環）のついた鳥獣を捕獲した場合は、農林振興センター、農林振興センター地域事務所又は隠岐支庁農林局へ下記の事項を連絡願います。

記

鳥獣名・捕獲年月日・捕獲場所・標識記号及び番号

鳥獣行政の仕事を取り扱っているところ

区分	主管課	所在地	郵便番号	電話番号
本庁	農林水産部森林整備室林政室	松江市殿町１	690-8501	0852-22-5180
地方機関	東部農林振興センター	松江市東津田町1741-1	690-0011	0852-32-5664
	東部農林振興センター八束農林局	雲南市木次町里方531-1	699-1311	0854-42-9556
	出雲農林振興センター	出雲市大津町1139	693-8511	0853-30-5579
	出雲農林振興センター簸川農林局	出雲市斐川町沖洲254	697-0041	0855-29-9604
	西部農林振興センター	益田市乙吉町31-1	698-8510	0856-22-8543
	西部農林振興センター浜田農林局	浜田市殿町133-1	697-0007	0855-23-9271
	西部農林振興センター隠岐農林局	隠岐郡西ノ島町美田字大久保1124	685-8601	08512-2-9647
一般社団法人島根県鳥獣対策センター		松江市母衣町50	690-0886	0852-22-6129

日の出前、日没後の銃猟は、禁止されています。

◎出猟の際は、日の出、日没の時刻をテレビ、ラジオ、新聞等で確認のうえ、出猟してください。

●島根県主要地の日の出・日没時刻表

月日	区分	松江	浜田	隠岐の島
11月1日	日の出	6：29	6：32	6：29
	日没	17：14	17：18	17：11
11月15日	日の出	6：42	6：45	6：43
	日没	17：02	17：07	16：59
12月1日	日の出	6：58	7：00	6：58
	日没	16：55	17：00	16：52
12月15日	日の出	7：09	7：11	7：10
	日没	16：56	17：02	16：53
1月1日	日の出	7：17	7：19	7：18
	日没	17：05	17：11	17：02
1月15日	日の出	7：17	7：19	7：17
	日没	17：17	17：23	17：15
2月1日	日の出	7：08	7：11	7：08
	日没	17：35	17：40	17：32
2月15日	日の出	6：55	6：58	6：55
	日没	17：49	17：54	17：47
2月29日	日の出	6：39	6：42	6：38
	日没	18：02	18：07	18：01

●島根県における国有林及び県有林で狩猟する場合
　常時伐木、造林作業のための作業員が作業に従事している場合が多く、十分注意する必要があります。できるだけ責任者の承諾を得てから行動してください。
　関有林へ入林する場合は「入林届」の提出にご協力ください。

●狩猟者登録証の返納について（鳥獣保護管理法第66条関係）

法律により捕獲場所の報告が義務づけられています。

狩猟者登録証裏面の報告様式「狩猟カレンダー」に、狩猟時期、猟の種類、捕獲場所、目的の鳥獣名、捕獲数等を記入の上、狩猟期間が満了してから30日以内に登録証を返納してください。

（記入例）

狩猟者登録証

狩猟カレンダー（報告欄／例：わな猟）

年次別捕獲数	捕獲日	捕獲場所	捕獲数						目的	備考
前年度	当年度		雄	雌	幼	雄	雌	幼		
0	1	11/20	1						イノシシ	○
1	2	11/28	1							
2	3	12/1		1					イノシシ	○
3	4	12/5	1							
4	5	12/9								
5	6	12/15	1							
6	7	12/20								
7	8	12/23								
8	9	12/27								
9	10	1/3								
10	11	1/8								
11	12	1/12								
12	13	1/15								
13	14	1/19								
14	15	1/23								
15	16	1/27								
16	17	2/1								
17	18	2/5								
18	19	2/9								
19	20	2/13								
20	21	2/17								
21	22	2/21								
22	23	2/25								
23	24	2/29								
24	25	3/3								
25	26	3/7								
26	27	3/11								
27	28	3/15								
28	29	3/19								
29	30	3/23								
30	31	3/27								

住所	
氏名	
生年月日	
備考	

●ＮＴＴからのお願い
　県内には、重要な電話線が各市町村にまたがって架設されております。狩猟期での散弾銃による電話線の被害は、一度被害を受けると通話不能となり、社会全般に迷惑をかけることになります。
　狩猟者の皆さんは、電話線が通過している場所では十分注意していただき、事故のないように狩猟をしていただきますようお願いします。
　なお、電話線の通過等、詳しくは最寄のＮＴＴへお尋ねください。

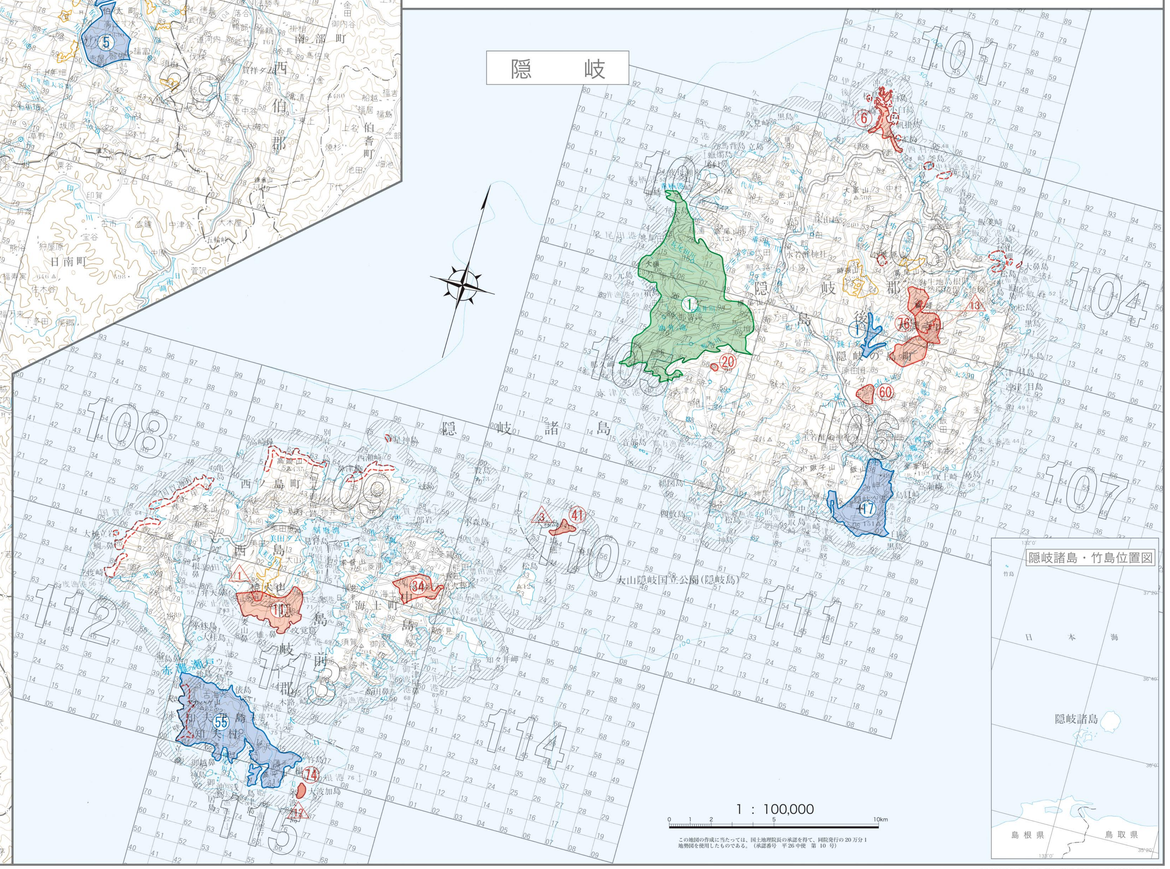

（不許複製）島根県

広島中村区下村町１丁目８番３号　☎082（282）3082（株）中央ジオマチックス