

2018年度政務活動費(調査研究費明細)

日付	金額	備考(使途)	領収書NO
2018/7/20	¥10,259	宿泊費	1
2018/8/25	¥1,000	「県政を考える集い」参加費	2
2018/11/2	¥60,780	航空券、宿泊費	3
			3
			3
			3
			3

調査研究費合計

¥72,039

領 収 書 等 添 付 票

経 費 の 項 目	調 査 研 究 費	添 付 票 整 理 番 号	1
使 途	実施年月日:2018年7月20日 相手先(場所):広島県 調査目的:7月豪雨災害の被災状況の調査		
政 務 活 動 費 の 支 出 額	10,259 円 内訳) 宿泊費		

領収書等の写し添付欄

領収書
RECEIPT



グランドプリンスホテル広島
〒734-8543
広島県広島市南区元宇品町23-1
TEL. (082) 256-1111 FAX. (082) 256-1134
www.princehotels.co.jp/hiroshima

お名前 大国 陽介 様

[Redacted] ご人数 1
 ご到着 2018/07/20 ご出発 2018/07/21

日付	ご明細	部屋番号	料金	お支払等	備考
07/20	【他社】1名さま利用★シマ	[Redacted]	10,259		1

ご請求金額 10,259 (内消費税: 599)



注)按分
割内訳額

費分

ご署名

発行番号 072141101539 J 1 1 41 * AL BA
18/07/21 09:30 2017201626

領 収 書 等 添 付 票

経 費 の 項 目	調 査 研 究 費	添 付 票 整 理 番 号	2
使 途	実施年月日:2018年8月25日 相手先(場所):島根県民会館 調査目的:「県政を考える集い」に参加		
政務活動費の支出額	1,000 円 内訳) 参加費		
領収書等の写し添付欄			
領 収 証 大 岡 陽 介 様 No. _____			
★ 1,000 -			
但 「県政を考えるつどい」参加費			
2018年 8月 25日 上記正に領収いたしました。			
内 訳			
税抜金額 _____			
消費税額等(%) _____			
収 入 印 紙	しまね地域自治研究所 〒690-0886 松江市母衣町55 しまね労連事務所 TEL0852-31-3396 FAX0852-21-8998		
コグヨ ウケ-1097			

注)按分又は経費分割により支出を行った場合は、「領収書等の写し添付欄」の余白に按分率又は経費分割内訳額を記載すること。

領 収 書 等 添 付 票

経 費 の 項 目	調 査 研 究 費	添 付 票 整 理 番 号	3
使 途	実施年月日:2018年11月13日~14日 相手先(場所):参議院会館 調査目的:政府関係者と意見交換、要望活動		
政務活動費の支出額	60,780 円 内訳) 交通費、宿泊費		

領収書等の写し添付欄

領 収 証
Receipt

Received From
大国 陽介 様

領収証No. 181025-1134-0003
ReceiptNo.

印紙税申告
付につき神田
税務署承認書

領収金額 The sum of ¥60,780 (JPY)

領 収 日 2018.11.02
Receipt date

上記の金額正に領収いたしました。
The abovementioned sum of money is duly received.

但し In payment of 11/13~14ご利用分

入金内訳 (Form of payment)

入金内訳 (Form of payment)	金額 (Payment)
現金 (Cash)	
小切手 (Check)	
銀行振込 (Bank remittance)	
■ クレジットカード (Credit card)	¥60,780
旅行券 (Travel ticket)	
ギフト券 (Gift ticket)	
その他 (Other)	
合計金額 (Total)	¥60,780

東京都千代田区外神田1-16-8

NTour 株式会社農協観光
NOKYO TOURIST CORPORATION

発行店舗: 島根支店
(Office)

は経費分

注)按分
割内訳



2018年度政務活動費(会議費明細)

日付	金額	備考	領収書NO
2018/6/16	¥8,479	県政報告会会場費(2018年6月16日ビッグハート出雲)	1
2018/12/15	¥9,085	県政報告会会場費(2018年12月15日 ビッグハート出雲)	2

会議費合計

¥17,564

領 収 書 等 添 付 票

経 費 の 項 目	会 議 費	添 付 票 整 理 番 号	1
使 途	県政報告会会場費(2018年6月16日ビッグハート出雲)		
政 務 活 動 費 の 支 出 額	8,479 円 内訳) 会場借り上げ料、設備・器具使用料他		

領収書等の写し添付欄

ビッグハート出雲	領収No.	870
領 収 書		
大国陽介		様
金 額	¥8,479	
但し		
申請番号	[REDACTED]	
利用日(期間)	2018/06/16	
催事名称	県政報告会	
上記のとおり施設等利用料を領収いたしました		
平成30年 6月 16日		
島根県出雲市塩冶有原町2-15		
公益財団法人 出雲市芸術文化振興財団		
出納員 [REDACTED]		
内 訳	施設利用料計	¥5,400
	冷暖房計	¥1,620
	設備器具計	¥1,459
	その他計	¥0

注) 按分又は経費分割により支出を行った場合は、「領収書等の写し添付欄」の余白に按分率又は経費分割内訳額を記載すること。

領 収 書 等 添 付 票

経 費 の 項 目	会 議 費	添 付 票 整 理 番 号	2
使 途	県政報告会会場費(2018年12月15日 ビッグハート出雲)		
政務活動費の支出額	9,085 円 内訳) 会場借り上げ料、設備・器具使用料他		

領収書等の写し添付欄

領 収 書

大 国 陽 介 様

平成 30 年 12 月 15 日

金 額	百万	十万	万	千	百	十	円
			9	0	8	5	

印紙税法基本
通達別表第1
第17号文書の22
により非課税扱い

ただし、平成 30 年 12 月 15 日のビッグハート出雲利用料
(白・黒・茶・AG・レセ・会・応・ス控・練・文)

上記のとおり領収いたしました。

内 訳	施設利用料	5400 円
	設備・備品料	2065 円
	冷暖房料	1620 円

島根県出雲市駅南町1丁目5番地
公益財団法人 出雲市芸術文化振興財団



出納員

ビッグハート出雲 電話(0853)20-2888

取扱者

注) 按分又は経費分割により支出を行った場合は、「領収書等の写し添付欄」の余白に按分率又は経費分割内訳額を記載すること。

2018年度政務活動費(資料購入費明細)

日付	金額	備考	領収書NO
2018/4/30	¥2,916	書籍「50のポイントでわかる地方議員」	1
2018/5/7	¥1,080	書籍「季刊 自治と分権」	2
2018/5/15	¥2,376	書籍「共に生きるための障害福祉学入門」	3
2018/6/3	¥1,500	書籍「患者障害者の福祉医療」	4
2018/6/7	¥1,728	書籍「原発はやっぱり割に合わない」	5
2018/7/13	¥35,244	「山陰中央新報」新聞購読料	6
2018/8/29	¥3,750	「げんぱつ」購読料	7
2018/9/1	¥1,188	書籍「人口減少と公共施設の展望」	8
2018/10/18	¥37,800	「山陰経済ウィークリー」購読料	9
2018/10/27	¥2,916	書籍「保育白書2018」	10
2018/11/16	¥61,116	「朝日」「島根日日」新聞購読料	11
2018/11/29	¥2,700	「教育新聞」購読料	12
2018/12/12	¥6,000	「商工新聞」購読料	13
2019/1/15	¥1,836	書籍「カジノミクス」	14
2019/1/25	¥7,450	「農民新聞」購読料	15
2019/1/31	¥9,969	「京都民報」購読料	16
2019/3/26	¥1,800	「地域と人権」購読料	17
2019/4/23	¥61,224	「赤旗」「前衛」「月刊学習」「議会と自治体」購読料	18

資料購入費合計

¥242,593

領 収 書 等 添 付 票

経 費 の 項 目	資 料 購 入 費	添 付 票 整 理 番 号	1
使 途	書籍「50のポイントでわかる地方議員」		
政務活動費の支出額	2,916 円 内訳)		
領収書等の写し添付欄			
<p>amazon.co.jp</p> <p>注文番号 [REDACTED] の領収書 このページを印刷してご利用ください。</p> <p>発行日: 2019年4月22日 注文日: 2019年4月30日 Amazon.co.jp 注文番号: [REDACTED] ご請求額: ¥ 2,916</p> <p>2019年4月30日に発送済み</p> <p>注文商品 価格 1点 50のポイントでわかる 地方議員 予算審議・決算審査ハンドブック 稲沢 克祐 ¥ 2,916 販売: Amazon Japan G.K. コンディション: 新品</p> <p>お届け先住所: 商品の小計: ¥ 2,916 大園 陽介 配送料・手数料: ¥ 0 [REDACTED] 注文合計: ¥ 2,916</p> <p>配送方法: この配送分のご請求額: ¥ 2,916 お急ぎ便</p> <p>支払い情報</p> <p>支払い方法: 商品の小計: ¥ 2,916 [REDACTED] 配送料・手数料: ¥ 0 請求先住所: 注文合計: ¥ 2,916 大園 陽介 ご請求額: ¥ 2,916 [REDACTED]</p> <p>クレジットカードへの請求 [REDACTED] 2019年4月30日: ¥ 2,916</p> <p>注文の状況を確認するには、注文内容をご覧ください。</p> <p>利用規約 プライバシー規約 ©1996-2019, Amazon.com, Inc. and its affiliates</p>			

注) 按分又は経費分割により支出を行った場合は、「領収書等の写し添付欄」の余白に按分率又は経費分割内訳額を記載すること。

領 収 書 等 添 付 票

経 費 の 項 目	資料購入費	添付票整理番号	2
使 途	書籍「季刊 自治と分権」		
政務活動費の支出額	1,080 円 内訳)		
領収書等の写し添付欄			
<p>amazon.co.jp</p> <p>注文番号 [REDACTED] の領収書 このページを印刷してご利用ください。</p> <p>発行日: 2019年4月22日 注文日: 2018年5月7日 Amazon.co.jp 注文番号: [REDACTED] ご請求額: ¥ 1,080</p> <p>2018年5月7日に発送済み</p> <p>注文商品 価格 1点 季刊 自治と分権(no.71), 自治労連・地方自治問題研究機構 ¥ 1,080 販売: Amazon Japan G.K. コンディション: 新品</p> <p>お届け先住所: 商品の小計: ¥ 1,080 大園陽介 配送料・手数料: ¥ 0 [REDACTED] 注文合計: ¥ 1,080</p> <p>配送方法: この配送分のご請求額: ¥ 1,080 お急ぎ便</p> <p style="text-align: center;">支払い情報</p> <p>支払い方法: 商品の小計: ¥ 1,080 [REDACTED] 配送料・手数料: ¥ 0</p> <p>請求先住所: 注文合計: ¥ 1,080 大園陽介 ご請求額: ¥ 1,080 [REDACTED]</p> <p>クレジットカードへの請求 [REDACTED]: 2018年5月7日: ¥ 1,080</p> <p>注文の状況を確認するには、注文内容をご覧ください。</p> <p>利用規約 プライバシー規約 ©1996-2019, Amazon.com, Inc. and its affiliates</p>			

注) 按分又は経費分割により支出を行った場合は、「領収書等の写し添付欄」の余白に按分率又は経費分割内訳額を記載すること。

領 収 書 等 添 付 票

経 費 の 項 目	資 料 購 入 費	添 付 票 整 理 番 号	3																
使 途	書籍「共に生きるための障害福祉学入門」																		
政 務 活 動 費 の 支 出 額	2,376 円 内訳)																		
領収書等の写し添付欄																			
<p>amazon.co.jp</p> <p>注文番号 [REDACTED] の領収書 このページを印刷してご利用ください。</p> <p>発行日: 2019年4月22日 注文日: 2018年5月15日 Amazon.co.jp 注文番号: [REDACTED] ご請求額: ¥ 2,376</p> <p>2018年5月15日に発送済み</p> <table border="0"> <tr> <td>注文商品</td> <td>価格</td> </tr> <tr> <td>1点 共に生きるための障害福祉学入門(大学生の学びをつくる), 結城 俊哉 販売: Amazon Japan G.K.</td> <td>¥ 2,376</td> </tr> <tr> <td>コンディション: 新品</td> <td></td> </tr> <tr> <td>お届け先住所: 大園陽介 [REDACTED]</td> <td>商品の小計: ¥ 2,376 配送料・手数料: ¥ 0 注文合計: ¥ 2,376</td> </tr> <tr> <td>配送方法: お急ぎ便</td> <td>この配送分のご請求額: ¥ 2,376</td> </tr> </table> <p>支払い情報</p> <table border="0"> <tr> <td>支払い方法: [REDACTED]</td> <td>商品の小計: ¥ 2,376 配送料・手数料: ¥ 0 注文合計: ¥ 2,376 ご請求額: ¥ 2,376</td> </tr> <tr> <td>請求先住所: 大園陽介 [REDACTED]</td> <td></td> </tr> <tr> <td>クレジットカードへの請求</td> <td>[REDACTED] 2018年5月15日: ¥ 2,376</td> </tr> </table> <p>注文の状況を確認するには、注文内容をご覧ください。</p> <p>利用規約 プライバシー規約 ©1996-2019, Amazon.com, Inc. and its affiliates</p>				注文商品	価格	1点 共に生きるための障害福祉学入門(大学生の学びをつくる), 結城 俊哉 販売: Amazon Japan G.K.	¥ 2,376	コンディション: 新品		お届け先住所: 大園陽介 [REDACTED]	商品の小計: ¥ 2,376 配送料・手数料: ¥ 0 注文合計: ¥ 2,376	配送方法: お急ぎ便	この配送分のご請求額: ¥ 2,376	支払い方法: [REDACTED]	商品の小計: ¥ 2,376 配送料・手数料: ¥ 0 注文合計: ¥ 2,376 ご請求額: ¥ 2,376	請求先住所: 大園陽介 [REDACTED]		クレジットカードへの請求	[REDACTED] 2018年5月15日: ¥ 2,376
注文商品	価格																		
1点 共に生きるための障害福祉学入門(大学生の学びをつくる), 結城 俊哉 販売: Amazon Japan G.K.	¥ 2,376																		
コンディション: 新品																			
お届け先住所: 大園陽介 [REDACTED]	商品の小計: ¥ 2,376 配送料・手数料: ¥ 0 注文合計: ¥ 2,376																		
配送方法: お急ぎ便	この配送分のご請求額: ¥ 2,376																		
支払い方法: [REDACTED]	商品の小計: ¥ 2,376 配送料・手数料: ¥ 0 注文合計: ¥ 2,376 ご請求額: ¥ 2,376																		
請求先住所: 大園陽介 [REDACTED]																			
クレジットカードへの請求	[REDACTED] 2018年5月15日: ¥ 2,376																		

注) 按分又は経費分割により支出を行った場合は、「領収書等の写し添付欄」の余白に按分率又は経費分割内訳額を記載すること。

領 収 書 等 添 付 票

経 費 の 項 目	資料購入費	添付票整理番号	4
使 途	書籍「患者障害者の福祉医療」		
政務活動費の支出額	1,500 円 内訳)		
領収書等の写し添付欄			
<p>領 収 書</p> <p style="text-align: right;">2018年6月3日</p> <p style="text-align: center;"><u>大田陽行</u> 様</p> <p style="text-align: center;">¥ 1,500 円</p> <p>但し 書籍代 <u>患者・障害者の福祉医療</u></p> <p>上記正に領収しました</p> <p>全国心臓病の子どもを守る会島根県支部</p> <div style="display: flex; justify-content: center; align-items: center;"> <div style="background-color: black; width: 150px; height: 30px; margin-right: 10px;"></div> <div style="border: 1px solid black; padding: 2px;">係印</div> </div>			

注) 按分又は経費分割により支出を行った場合は、「領収書等の写し添付欄」の余白に按分率又は経費分割内訳額を記載すること。

領 収 書 等 添 付 票

経 費 の 項 目	資料購入費	添付票整理番号	5
使 途	書籍「原発はやっぱり割に合わない」		
政務活動費の支出額	1,728 円 内訳)		

領収書等の写し添付欄

amazon.co.jp

注文番号 [REDACTED] の領収書
このページを印刷してご利用ください。

発行日: 2019年4月22日
注文日: 2018年6月6日
Amazon.co.jp 注文番号: [REDACTED]
ご請求額: ¥ 1,728

様

2018年6月7日に発送済み

注文商品

1点 原発はやっぱり割に合わない—国民から見た本当のコスト, 大島 聖一
販売: Amazon Japan G.K.
コンディション: 新品

価格
¥ 1,728

お届け先住所:
大田陽介
[REDACTED]

商品の小計: ¥ 1,728
配送料・手数料: ¥ 0

注文合計: ¥ 1,728

配送方法:
お急ぎ便

この配送分のご請求額: ¥ 1,728

支払い情報

支払い方法:
[REDACTED]

商品の小計: ¥ 1,728
配送料・手数料: ¥ 0

注文合計: ¥ 1,728

請求先住所:
大田陽介
[REDACTED]

ご請求額: ¥ 1,728

クレジットカードへの請求

[REDACTED] 2018年6月7日: ¥ 1,728

注文の状況を確認するには、注文内容をご覧ください。

注) 按分又は経費分割により支出を行った場合は、「領収書等の写し添付欄」の余白に按分率又は経費分割内訳額を記載すること。

領 収 書 等 添 付 票

経 費 の 項 目	資 料 購 入 費	添 付 票 整 理 番 号	6
使 途	「山陰中央新報」新聞購読料		
政 務 活 動 費 の 支 出 額	35,244 円 内訳)		
領収書等の写し添付欄			
<p>領 収 証 日本共産党 大國陽介事務所 様 No. _____</p> <p>★ ¥ 35,244 -</p> <p>但 平成30年4月～平成31年3月分新聞代</p> <p>H30年7月13日 上記正に領収いたしました</p> <p>〒693-0011 出雲市大津町1123-3 山陰中央新報出雲東部専売店 TEL (0853) 21-1563 株式会社 アイピース</p>			
収 入 印 紙	内 訳		
	税抜金額 _____ 消費税額等(%) _____		

コクヨ ウケ-1097



注) 按分又は経費分割により支出を行った場合は、「領収書等の写し添付欄」の余白に按分率又は経費分割内訳額を記載すること。

領 収 書 等 添 付 票

経 費 の 項 目	資料購入費	添付票整理番号	7
使 途	「げんぱつ」購読料		
政務活動費の支出額	3,750 円 内訳)		
領収書等の写し添付欄			

ご利用明細票

お取扱日	店番	取扱番号
30-08-29	53262	A93130008
取扱店	イスモチュウアウトオリ	
払込口座	[Redacted]	
払込金額	*3,750	料金 *80

振替受付票

払込みの証拠となるものですから大切に保存して下さい。

料金には、消費税等が含まれています。
(ゆうちょ銀行)

入金金額 *4,030

おつり *200

ゆうちょ口座間送金は10月1日から月2回目以降、料金がかかります。

印紙税申告納付につき趣町
税務署承認済

注) 按分又は経費分割により支出を行った場合は、「領収書等の写し添付欄」の余白に按分率又は経費分割内訳額を記載すること。

領 収 書 等 添 付 票

経 費 の 項 目	資料購入費	添付票整理番号	8														
使 途	書籍「人口減少と公共施設の展望」																
政務活動費の支出額	1,188 円 内訳)																
領収書等の写し添付欄																	
<p>amazon.co.jp</p> <p>注文番号 [] の領収書 このページを印刷してご利用ください。</p> <p>発行日: 2019年4月22日 注文日: 2018年8月31日 Amazon.co.jp 注文番号: [] ご請求額: ¥ 1,188</p> <p>2018年9月1日に発送済み</p> <table border="0"> <tr> <td>注文商品</td> <td>価格</td> </tr> <tr> <td>1点 人口減少と公共施設の展望「公共施設等総合管理計画」への対応, 中山 徹 販売: Amazon Japan G.K. コンディション: 新品</td> <td>¥ 1,188</td> </tr> <tr> <td>お届け先住所: 大國陽介 []</td> <td>商品の小計: ¥ 1,188 送料・手数料: ¥ 0 注文合計: ¥ 1,188</td> </tr> <tr> <td>配送方法: お急ぎ便</td> <td>この配送分のご請求額: ¥ 1,188</td> </tr> </table> <p>支払い情報</p> <table border="0"> <tr> <td>支払い方法: []</td> <td>商品の小計: ¥ 1,188 送料・手数料: ¥ 0 注文合計: ¥ 1,188 ご請求額: ¥ 1,188</td> </tr> <tr> <td>請求先住所: 大國陽介 []</td> <td></td> </tr> <tr> <td>クレジットカードへの請求</td> <td>[] 2018年9月1日: ¥ 1,188</td> </tr> </table> <p>注文の状況を確認するには、注文内容をご覧ください。</p> <p>利用規約 プライバシー規約 ©1996-2019, Amazon.com, Inc. and its affiliates</p>				注文商品	価格	1点 人口減少と公共施設の展望「公共施設等総合管理計画」への対応, 中山 徹 販売: Amazon Japan G.K. コンディション: 新品	¥ 1,188	お届け先住所: 大國陽介 []	商品の小計: ¥ 1,188 送料・手数料: ¥ 0 注文合計: ¥ 1,188	配送方法: お急ぎ便	この配送分のご請求額: ¥ 1,188	支払い方法: []	商品の小計: ¥ 1,188 送料・手数料: ¥ 0 注文合計: ¥ 1,188 ご請求額: ¥ 1,188	請求先住所: 大國陽介 []		クレジットカードへの請求	[] 2018年9月1日: ¥ 1,188
注文商品	価格																
1点 人口減少と公共施設の展望「公共施設等総合管理計画」への対応, 中山 徹 販売: Amazon Japan G.K. コンディション: 新品	¥ 1,188																
お届け先住所: 大國陽介 []	商品の小計: ¥ 1,188 送料・手数料: ¥ 0 注文合計: ¥ 1,188																
配送方法: お急ぎ便	この配送分のご請求額: ¥ 1,188																
支払い方法: []	商品の小計: ¥ 1,188 送料・手数料: ¥ 0 注文合計: ¥ 1,188 ご請求額: ¥ 1,188																
請求先住所: 大國陽介 []																	
クレジットカードへの請求	[] 2018年9月1日: ¥ 1,188																

注) 按分又は経費分割により支出を行った場合は、「領収書等の写し添付欄」の余白に按分率又は経費分割内訳額を記載すること。

領 収 書 等 添 付 票

経 費 の 項 目	資 料 購 入 費	添 付 票 整 理 番 号	9
使 途	「山陰経済ウィークリー」購読料		
政 務 活 動 費 の 支 出 額	37,800 円 内訳)		

領収書等の写し添付欄

領 収 証

No. _____

大 国 陽 介 様 H.30年10月18日

★ 7 3 7 8 0 0

但 経 済 ウ ィ ク リ ー 73150 X 12ヶ月
上記正に領収いたしました

(有)持田新商店

出雲市高松町1346-2

TEL 28-0491 担当

内 訳
税抜金額
消費税額(%)



GR1213

注)按分又は経費分割により支出を行った場合は、「領収書等の写し添付欄」の余白に按分率又は経費分割内訳額を記載すること。

領 収 書 等 添 付 票

経 費 の 項 目	資 料 購 入 費	添 付 票 整 理 番 号	10								
使 途	書籍「保育白書2018」										
政 務 活 動 費 の 支 出 額	2,916 円 内訳)										
領収書等の写し添付欄											
<p>amazon.co.jp</p> <p>注文番号 [REDACTED] の領収書 このページを印刷してご利用ください。</p> <p>発行日: 2019年4月22日 注文日: 2018年10月26日 Amazon.co.jp 注文番号: [REDACTED] ご請求額: ¥ 2,916</p> <p>2018年10月27日に発送済み</p> <table border="0"> <tr> <td>注文商品</td> <td>価格</td> </tr> <tr> <td>1点 保育白書2018年版, 全国保育団体連絡会 販売: Amazon Japan G.K. コンディション: 新品</td> <td>¥ 2,916</td> </tr> </table> <table border="0"> <tr> <td>お届け先住所: 大園陽介 [REDACTED]</td> <td>商品の小計: ¥ 2,916 配送料・手数料: ¥ 0 注文合計: ¥ 2,916</td> </tr> </table> <p>配送方法: 通常配送 この配送分のご請求額: ¥ 2,916</p> <p>支払い情報</p> <table border="0"> <tr> <td>支払い方法: [REDACTED]</td> <td>商品の小計: ¥ 2,916 配送料・手数料: ¥ 0 注文合計: ¥ 2,916 ご請求額: ¥ 2,916</td> </tr> </table> <p>クレジットカードへの請求 [REDACTED] 2018年10月27日: ¥ 2,916</p> <p>注文の状況を確認するには、注文内容をご覧ください。</p> <p>利用規約 プライバシー規約 ©1996-2019, Amazon.com, Inc. and its affiliates</p>				注文商品	価格	1点 保育白書2018年版, 全国保育団体連絡会 販売: Amazon Japan G.K. コンディション: 新品	¥ 2,916	お届け先住所: 大園陽介 [REDACTED]	商品の小計: ¥ 2,916 配送料・手数料: ¥ 0 注文合計: ¥ 2,916	支払い方法: [REDACTED]	商品の小計: ¥ 2,916 配送料・手数料: ¥ 0 注文合計: ¥ 2,916 ご請求額: ¥ 2,916
注文商品	価格										
1点 保育白書2018年版, 全国保育団体連絡会 販売: Amazon Japan G.K. コンディション: 新品	¥ 2,916										
お届け先住所: 大園陽介 [REDACTED]	商品の小計: ¥ 2,916 配送料・手数料: ¥ 0 注文合計: ¥ 2,916										
支払い方法: [REDACTED]	商品の小計: ¥ 2,916 配送料・手数料: ¥ 0 注文合計: ¥ 2,916 ご請求額: ¥ 2,916										

注) 按分又は経費分割により支出を行った場合は、「領収書等の写し添付欄」の余白に按分率又は経費分割内訳額を記載すること。

領 収 書 等 添 付 票

経 費 の 項 目	資料購入費	添付票整理番号	11
使 途	「朝日」「島根日日」新聞購読料		
政務活動費の支出額	61,116 円 内訳)		

領収書等の写し添付欄

領 収 証

大 国 陽 介 様

No. _____

★ ¥ 61,116 -

内 訳
 現金 〇
 小切手 /
 手形 /

但 朝日 日日新聞 (H30.4~H31.3月)

H30年 11月 16日 上記正に領収いたしました

消費税額等(%)

有限会社朝日新聞サービスアンカー 出雲北
 代表取締役 森山 眞三
 〒693-0058 出雲市矢野町365-7
 TEL(0853)23-1611



コクヨ ウケ-98

注) 按分又は経費分割により支出を行った場合は、「領収書等の写し添付欄」の余白に按分率又は経費分割内訳額を記載すること。

領 収 書 等 添 付 票

経 費 の 項 目	資 料 購 入 費	添 付 票 整 理 番 号	12
使 途	「教育新聞」購読料		
政 務 活 動 費 の 支 出 額	2,700 円 内訳)		

領収書等の写し添付欄

No. 052218

領 収 証

大 国 陽 介 様

金額 ¥2700-

但し購読料 30/4月~30/4月として
平成 29 年 11 月 29 日 (コンビニエンスストア払)

上記の金額正に領収致しました

印 収
紙 入

株式会社 日本教育新聞社

東京都港区虎ノ門 1-8-8
〒105-8436 電話 03-3581-328

扱
者
印





※上記発行先・金額の訂正は無効です。

注) 按分又は経費分割により支出を行った場合は、「領収書等の写し添付欄」の余白に按分率又は経費分割内訳額を記載すること。

領 収 書 等 添 付 票

経 費 の 項 目	資料購入費	添付票整理番号	13
使 途	「商工新聞」購読料		
政務活動費の支出額	6,000 円 内訳)		

領収書等の写し添付欄

領 収 書 出 雲 支部 その他 班 
 島根県議会議員 大国陽介、様
 金 6,000 円也 会費等 2018 年 12 月分 取扱者
 共済会費 年 12 月分

上記のとおり正に領収いたしました。 2018 年 12 月 / 2 日
 (ただし、機関紙代として)

費 目	金 額	(共 済 加 入 者 内 訳)	
(12ヶ月分) 会 費			
商工新聞	6,000		
共 済 会 費			
支 部 費			
婦 人 部 費			
青 年 部 費			

〒693-0006 出雲市白枝町1181-2 電話 0853-21-5142 出雲民主商工会
 大田事務所 〒694-0054 大田市鳥井町鳥井943-30 電話 0854-82-6654

14H0035

注) 按分又は経費分割により支出を行った場合は、「領収書等の写し添付欄」の余白に按分率又は経費分割内訳額を記載すること。

領 収 書 等 添 付 票

経 費 の 項 目	資 料 購 入 費	添 付 票 整 理 番 号	14
使 途	書籍「カジノミクス」		
政 務 活 動 費 の 支 出 額	1,836 円 内訳)		
領収書等の写し添付欄			

領 収 証

大日本銀行 様 No. _____

金額 1,836

内 訳 _____ 但 現金 1,836 円

現 金 _____

小 切 手 _____ / 2019 年 1 月 15 日 上記正に領収いたしました

手 形 _____ /

消費税額等(%) _____

日本共産党中部地区委員会
〒465-0833 愛知県名古屋市中区

収入印紙

2019年1月15日

日本共産党中部地区委員会

〒465-0833 愛知県名古屋市中区

コクヨ クケ-82

注) 按分又は経費分割により支出を行った場合は、「領収書等の写し添付欄」の余白に按分率又は経費分割内訳額を記載すること。

領 収 書 等 添 付 票

経 費 の 項 目	資料購入費	添付票整理番号	15
使 途	「農民新聞」購読料		
政務活動費の支出額	7,450 円 内訳)		

領収書等の写し添付欄

ご利用明細票

お取扱日	店番	取扱番号
31-01-25	53004	A93320019
取扱店	イヌモ	
払込口座	[REDACTED]	
払込金額	*7,450	料金 *80
		振替受付票 払込みの証拠となるものですから大切に保存して下さい。 料金には、消費税等が含まれています。 (ゆうちょ銀行)
入金額	*10,000	
おつり	*2,470	
はじめての投資信託を ゆうちょが応援します！		

印紙税申告納付につき趣町
税務署承認済

注) 按分又は経費分割により支出を行った場合は、「領収書等の写し添付欄」の余白に按分率又は経費分割内訳額を記載すること。

領 収 書 等 添 付 票

経 費 の 項 目	資料購入費	添付票整理番号	16
使 途	「京都民報」購読料		
政務活動費の支出額	9,969 円 内訳)		

領収書等の写し添付欄

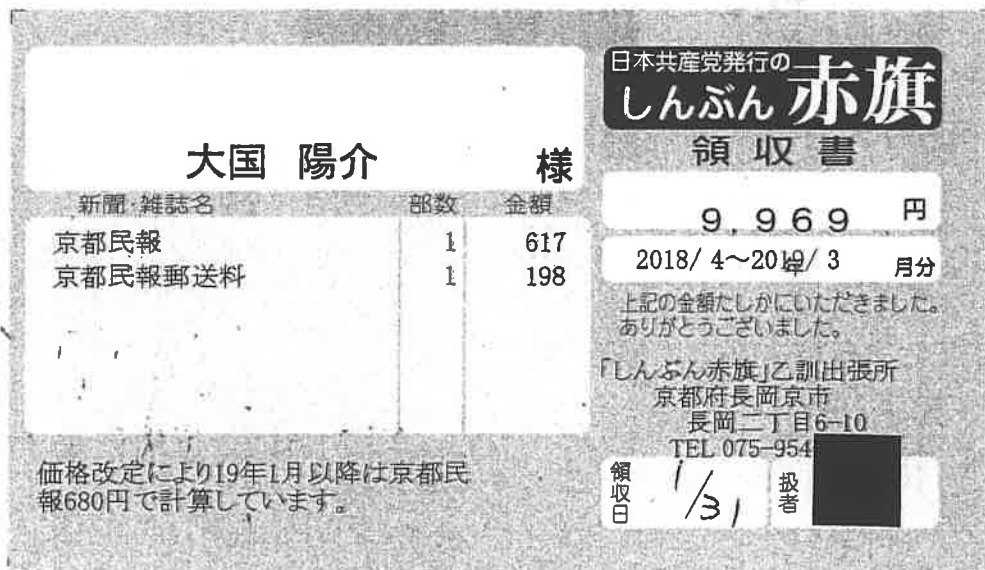

注)按分又は経費分割により支出を行った場合は、「領収書等の写し添付欄」の余白に按分率又は経費分割内訳額を記載すること。

領 収 書 等 添 付 票

経 費 の 項 目	資 料 購 入 費	添 付 票 整 理 番 号	17
使 途	「地域と人権」購読料		
政 務 活 動 費 の 支 出 額	1,800 円、 内訳)		
領収書等の写し添付欄			
<div style="border: 1px solid black; padding: 20px; margin: 0 auto; width: 80%;"> <p style="text-align: center;">領 収 書</p> <p style="text-align: center;">大 国 陽 介 様</p> <p style="text-align: center;">1,800 円</p> <p style="text-align: center;">「地域と人権」代(2018年4月～19年3月分)</p> <p style="text-align: center;">2019年3月26日 人権連島根 担当 XXXXXXXXXX</p> </div>			

注) 按分又は経費分割により支出を行った場合は、「領収書等の写し添付欄」の余白に按分率又は経費分割内訳額を記載すること。

領 収 書 等 添 付 票

経 費 の 項 目	資料購入費	添付票整理番号	18
使 途	「赤旗」「前衛」「月刊学習」「議会と自治体」購読料		
政務活動費の支出額	61,224 円 内訳)		

領収書等の写し添付欄

大国 陽介 様

新聞・雑誌名	部数	金額
日刊「しんぶん赤旗」	12	41,964
『前衛』8月臨時増刊号職	1	600
『前衛』	12	8,760
『前衛』臨時	1	600
『月刊学習』	12	4,560

日本共産党発行の しんぶん赤旗 領収書

61,224 円

2018年4月～2019年3月

上記の金額たしかにいただきました。
ありがとうございました。

「赤旗」出雲出張所
出雲市塩冶有原町6-29
電話 0853-22-4031
ファクス 0853-23-3430

領収日 / 扱者

大国 陽介 様

新聞・雑誌名	部数	金額
『議会と自治体』	12	9,540
日刊紙負担分	12	-4,800

日本共産党発行の しんぶん赤旗 領収書

円

2018年4月～2019年3月

上記の金額たしかにいただきました。
ありがとうございました。

「赤旗」出雲出張所
出雲市塩冶有原町6-29
電話 0853-22-4031
ファクス 0853-23-3430

領収日 / 扱者

注) 按分又は経費分割により支出を行った場合は、「領収書等の写し添付欄」の余白に按分率又は経費分割内訳額を記載すること。

2018年度政務活動費(事務所費明細) 3の1

①事務所家賃

日付	金額	備考	領収書NO
2018/3/29	¥78,000	4月分	1
2018/4/26	¥78,000	5月分	1
2018/5/24	¥78,000	6月分	1
2018/6/29	¥78,000	7月分	1
2018/7/27	¥78,000	8月分	1
2018/8/29	¥78,000	9月分	1
2018/10/1	¥78,000	10月分	1
2018/10/29	¥78,000	11月分	1
2018/11/22	¥78,000	12月分	1
2018/12/25	¥78,000	1月分	1
2019/1/31	¥78,000	2月分	1
2019/2/28	¥78,000	3月分	1

事務所家賃合計

¥936,000

政務活動費支出額(按分率90%)

¥842,400

②事務所電気料金

日付	金額	備考	領収書NO
2018/4/26	¥2,453	4月分	2
2018/5/24	¥2,684	5月分	2
2018/6/30	¥1,971	6月分	2
2018/8/2	¥2,507	7月分	2
2018/8/29	¥3,388	8月分	2
2018/10/1	¥5,097	9月分	2
2018/10/31	¥2,183	10月分	2
2018/11/28	¥2,370	11月分	2
2018/12/25	¥2,287	12月分	2
2019/1/31	¥3,028	1月分	2
2019/2/28	¥2,296	2月分	2
2018/3/28	¥3,452	3月分	2

事務所電気料金合計

¥33,716

政務活動費支出額(按分率90%)

¥30,344

2018年度政務活動費(事務所費明細) 3の2

③事務所電話代・インターネット代

日付	金額	備考	領収書NO
2018/4/26	¥9,065	4月分	3
2018/5/24	¥8,935	5月分	3
2018/6/30	¥9,050	6月分	3
2018/8/2	¥8,935	7月分	3
2018/8/29	¥8,935	8月分	3
2018/10/1	¥8,955	9月分	3
2018/10/31	¥9,033	10月分	3
2018/11/28	¥8,935	11月分	3
2018/12/25	¥8,935	12月分	3
2019/1/31	¥9,281	1月分	3
2019/2/28	¥8,992	2月分	3
2019/3/28	¥8,935	3月分	3

事務所電話代・インターネット代合計 ¥107,986

政務活動費支出額(按分率90%) **¥97,187**

④事務所水道代

日付	金額	備考	領収書NO
2018/5/15	¥4,860	上下水道料	4
2018/7/17	¥4,860	上下水道料	4
2018/9/18	¥4,860	上下水道料	4
2018/11/15	¥4,860	上下水道料	4
2019/1/15	¥4,860	上下水道料	4
2019/3/15	¥4,860	上下水道料	4

事務所水道代合計 ¥29,160

政務活動費支出額(按分率90%) **¥26,244**

⑤事務所火災保険料

日付	金額	備考	領収書NO

事務所火災保険料合計 ¥0

政務活動費支出額(按分率90%) **¥0**

2018年度政務活動費(事務所費明細) 3の3

⑥事務所ガス代

日付	金額	備考	領収書NO
2019/2/28	¥2,170	ガス代	5

事務所ガス代合計 ¥2,170

政務活動費支出額(按分率90%) **¥1,953**

事務所費合計 ¥998,128

領 収 書 等 添 付 票

経 費 の 項 目	事 務 所 費	添 付 票 整 理 番 号	1
使 途	事務所家賃 2018年4月~2019年3月分(所在地:出雲市姫原1丁目1-17)		
政務活動費の支出額	842,400 円 内訳) 家賃総額のうち90%を計上		
領収書等の写し添付欄			

ご利用明細票

取引金融機関名	取引金融機関名	種別	通貨
7708900	60	D125	
取引日	口座番号		
30-03-29			
振込内容	お振込み		
金額	お振込み額	¥78,000	
時間	お振込時刻	14:39	
お支払可能残高			

イワタニヨウキ株式会社 印紙税申告済
松江
0853-31-4150 税務署承認済
お振込日30-03-29
JAバンク

ご利用明細票

取引金融機関名	取引金融機関名	種別	通貨
7708014	60	0132	
取引日	口座番号		
30-04-26			
振込内容	お振込み		
金額	お振込み額	¥78,000	
時間	お振込時刻	12:04	
お支払可能残高			

イワタニヨウキ株式会社 印紙税申告済
松江
0853-31-4150 税務署承認済
お振込日30-04-26
JAバンク

ご利用明細票

取引金融機関名	取引金融機関名	種別	通貨
7708014	60	0059	
取引日	口座番号		
30-05-24			
振込内容	お振込み		
金額	お振込み額	¥78,000	
時間	お振込時刻	10:59	
お支払可能残高			

イワタニヨウキ株式会社 印紙税申告済
松江
0853-31-4150 税務署承認済
お振込日30-05-24
JAバンク

ご利用明細票

取引金融機関名	取引金融機関名	種別	通貨
7708900	60	0177	
取引日	口座番号		
30-06-29			
振込内容	お振込み		
金額	お振込み額	¥78,000	
時間	お振込時刻	16:42	
お支払可能残高			

イワタニヨウキ株式会社 印紙税申告済
松江
0853-31-4150 税務署承認済
お振込日30-07-02
JAバンク

JAキャッシュサービス

ご利用明細票

取引金融機関名	取引金融機関名	種別	通貨
7708014	60	0317	
取引日	口座番号		
30-07-27			
振込内容	お振込み		
金額	お振込み額	¥78,000	
時間	お振込時刻	15:49	
お支払可能残高			

イワタニヨウキ株式会社 印紙税申告済
松江
0853-31-4150 税務署承認済
お振込日30-07-30
JAバンク

JAキャッシュサービス

ご利用明細票

取引金融機関名	取引金融機関名	種別	通貨
7708014	60	0191	
取引日	口座番号		
30-08-29			
振込内容	お振込み		
金額	お振込み額	¥78,000	
時間	お振込時刻	13:00	
お支払可能残高			

イワタニヨウキ株式会社 印紙税申告済
松江
0853-31-4150 税務署承認済
お振込日30-08-29
JAバンク

JAキャッシュサービス

ご利用明細票

取引金融機関名	取引金融機関名	種別	通貨
7708900	60	0093	
取引日	口座番号		
30-10-01			
振込内容	お振込み		
金額	お振込み額	¥78,000	
時間	お振込時刻	13:09	
お支払可能残高			

イワタニヨウキ株式会社 印紙税申告済
松江
0853-31-4150 税務署承認済
お振込日30-10-01
JAバンク

JAキャッシュサービス

ご利用明細票

取引金融機関名	取引金融機関名	種別	通貨
7708900	60	0118	
取引日	口座番号		
30-10-29			
振込内容	お振込み		
金額	お振込み額	¥78,000	
時間	お振込時刻	13:07	
お支払可能残高			

イワタニヨウキ株式会社 印紙税申告済
松江
0853-31-4150 税務署承認済
お振込日30-10-29
JAバンク

JAキャッシュサービス

ご利用明細票

取引金融機関名	取引金融機関名	種別	通貨
7708900	60	0100	
取引日	口座番号		
30-11-22			
振込内容	お振込み		
金額	お振込み額	¥78,000	
時間	お振込時刻	14:00	
お支払可能残高			

イワタニヨウキ株式会社 印紙税申告済
松江
0853-31-4150 税務署承認済
お振込日30-11-22
JAバンク

JAキャッシュサービス

ご利用明細票

取引金融機関名	取引金融機関名	種別	通貨
7708014	60	0157	
取引日	口座番号		
30-12-26			
振込内容	お振込み		
金額	お振込み額	¥78,000	
時間	お振込時刻	11:11	
お支払可能残高			

イワタニヨウキ株式会社 印紙税申告済
松江
0853-31-4150 税務署承認済
お振込日30-12-26
JAバンク

JAキャッシュサービス

ご利用明細票

取引金融機関名	取引金融機関名	種別	通貨
7708014	60	0124	
取引日	口座番号		
31-01-31			
振込内容	お振込み		
金額	お振込み額	¥78,000	
時間	お振込時刻	11:13	
お支払可能残高			

イワタニヨウキ株式会社 印紙税申告済
松江
0853-31-4150 税務署承認済
お振込日31-01-31
JAバンク

JAキャッシュサービス

ご利用明細票

取引金融機関名	取引金融機関名	種別	通貨
7708014	60	0063	
取引日	口座番号		
31-02-28			
振込内容	お振込み		
金額	お振込み額	¥78,000	
時間	お振込時刻	09:51	
お支払可能残高			

イワタニヨウキ株式会社 印紙税申告済
松江
0853-31-4150 税務署承認済
お振込日31-02-28
JAバンク

領 収 書 等 添 付 票

経費の項目	事務所費	添付票整理番号	2
使途	事務所電気代 2018年4月～2019年3月分		
政務活動費の支出額	30,344 円 内訳) 電気料金総額のうち90%を計上		

領収書等の写し添付欄

<p>振入金受領証</p> <p>大園 陽介 様</p> <p>平成30年 7月分 金 2,507円 印税等相消額 165円</p> <p>大園 陽介 様</p>	<p>振入金受領証</p> <p>大園 陽介 様</p> <p>平成30年 8月分 金 2,971円 印税等相消額 140円</p> <p>大園 陽介 様</p>	<p>振入金受領証</p> <p>大園 陽介 様</p> <p>平成30年 5月分 金 2,684円 印税等相消額 199円</p> <p>大園 陽介 様</p>	<p>振入金受領証</p> <p>大園 陽介 様</p> <p>平成30年 4月分 金 2,453円 印税等相消額 181円</p> <p>大園 陽介 様</p>
<p>振入金受領証</p> <p>大園 陽介 様</p> <p>平成30年 11月分 金 2,370円 印税等相消額 175円</p> <p>大園 陽介 様</p>	<p>振入金受領証</p> <p>大園 陽介 様</p> <p>平成30年 10月分 金 2,183円 印税等相消額 181円</p> <p>大園 陽介 様</p>	<p>振入金受領証</p> <p>大園 陽介 様</p> <p>平成30年 9月分 金 5,097円 印税等相消額 377円</p> <p>大園 陽介 様</p>	<p>振入金受領証</p> <p>大園 陽介 様</p> <p>平成30年 8月分 金 3,388円 印税等相消額 250円</p> <p>大園 陽介 様</p>
<p>振入金受領証</p> <p>大園 陽介 様</p> <p>平成31年 3月分 金 3,452円 印税等相消額 255円</p> <p>大園 陽介 様</p>	<p>振入金受領証</p> <p>大園 陽介 様</p> <p>平成31年 2月分 金 2,296円 印税等相消額 170円</p> <p>大園 陽介 様</p>	<p>振入金受領証</p> <p>大園 陽介 様</p> <p>平成31年 1月分 金 3,028円 印税等相消額 224円</p> <p>大園 陽介 様</p>	<p>振入金受領証</p> <p>大園 陽介 様</p> <p>平成30年 12月分 金 2,287円 印税等相消額 160円</p> <p>大園 陽介 様</p>

注)按分、
割内訳書

率又は経費分

領 収 書 等 添 付 票

経 費 の 項 目	事 務 所 費	添 付 票 整 理 番 号	3
使 途	事務所費電話・インターネット代 2018年4月～2019年3月分		
政務活動費の支出額	97,187 円 内訳) 電話・インターネット代総額のうち90%を計上		

領収書等の写し添付欄

電話料金等払込受領証 西日本ご利用分 ご請求先氏名 日本共産党大國陽介 事務所 様	電話料金等払込受領証 西日本ご利用分 ご請求先氏名 日本共産党大國陽介 事務所 様	電話料金等払込受領証 西日本ご利用分 ご請求先氏名 日本共産党大國陽介 事務所 様	電話料金等払込受領証 西日本ご利用分 ご請求先氏名 日本共産党大國陽介 事務所 様	電話料金等払込受領証 西日本ご利用分 ご請求先氏名 日本共産党大國陽介 事務所 様	電話料金等払込受領証 西日本ご利用分 ご請求先氏名 日本共産党大國陽介 事務所 様
2018年 9月ご請求分 金額(円) 支店 福岡支店・行 株式会社 8,955- 受取人 株式会社 NTTファイナンス様 お問合せ先 (無料) 0800-3335550 18.10.01 1432.40 電話料金等払込受領証 西日本ご利用分 ご請求先氏名 日本共産党大國陽介 事務所 様	2018年 8月ご請求分 金額(円) 支店 福岡支店・行 株式会社 8,935- 受取人 株式会社 NTTファイナンス様 お問合せ先 (無料) 0800-3335550 18.9.30 電話料金等払込受領証 西日本ご利用分 ご請求先氏名 日本共産党大國陽介 事務所 様	2018年 7月ご請求分 金額(円) 支店 福岡支店・行 株式会社 8,935- 受取人 株式会社 NTTファイナンス様 お問合せ先 (無料) 0800-3335550 18.8.02 18.8.02 電話料金等払込受領証 西日本ご利用分 ご請求先氏名 日本共産党大國陽介 事務所 様	2018年 6月ご請求分 金額(円) 支店 福岡支店・行 株式会社 9,050- 受取人 株式会社 NTTファイナンス様 お問合せ先 (無料) 0800-3335550 18.6.30 35128 電話料金等払込受領証 西日本ご利用分 ご請求先氏名 日本共産党大國陽介 事務所 様	2018年 5月ご請求分 金額(円) 支店 福岡支店・行 株式会社 8,935- 受取人 株式会社 NTTファイナンス様 お問合せ先 (無料) 0800-3335550 18.5.24 電話料金等払込受領証 西日本ご利用分 ご請求先氏名 日本共産党大國陽介 事務所 様	2018年 4月ご請求分 金額(円) 支店 福岡支店・行 株式会社 9,065- 受取人 株式会社 NTTファイナンス様 お問合せ先 (無料) 0800-3335550 18.4.26 電話料金等払込受領証 西日本ご利用分 ご請求先氏名 日本共産党大國陽介 事務所 様
2019年 3月ご請求分 金額(円) 支店 福岡支店・行 株式会社 8,935- 受取人 株式会社 NTTファイナンス様 お問合せ先 (無料) 0800-3335550 19.3.28 電話料金等払込受領証 西日本ご利用分 ご請求先氏名 日本共産党大國陽介 事務所 様	2019年 2月ご請求分 金額(円) 支店 福岡支店・行 株式会社 8,992- 受取人 株式会社 NTTファイナンス様 お問合せ先 (無料) 0800-3335550 19.2.28 38011 電話料金等払込受領証 西日本ご利用分 ご請求先氏名 日本共産党大國陽介 事務所 様	2019年 1月ご請求分 金額(円) 支店 福岡支店・行 株式会社 8,921- 受取人 株式会社 NTTファイナンス様 お問合せ先 (無料) 0800-3335550 19.1.31 38011 電話料金等払込受領証 西日本ご利用分 ご請求先氏名 日本共産党大國陽介 事務所 様	2018年 12月ご請求分 金額(円) 支店 福岡支店・行 株式会社 8,935- 受取人 株式会社 NTTファイナンス様 お問合せ先 (無料) 0800-3335550 18.12.25 128591 電話料金等払込受領証 西日本ご利用分 ご請求先氏名 日本共産党大國陽介 事務所 様	2018年 11月ご請求分 金額(円) 支店 福岡支店・行 株式会社 8,935- 受取人 株式会社 NTTファイナンス様 お問合せ先 (無料) 0800-3335550 18.11.28 電話料金等払込受領証 西日本ご利用分 ご請求先氏名 日本共産党大國陽介 事務所 様	2018年 10月ご請求分 金額(円) 支店 福岡支店・行 株式会社 8,935- 受取人 株式会社 NTTファイナンス様 お問合せ先 (無料) 0800-3335550 18.10.31 電話料金等払込受領証 西日本ご利用分 ご請求先氏名 日本共産党大國陽介 事務所 様

注) 按分又は経費分割により支出を行った場合は、「領収書等の写し添付欄」の余白に按分率又は経費分割内訳額を記載すること。

領 収 書 等 添 付 票

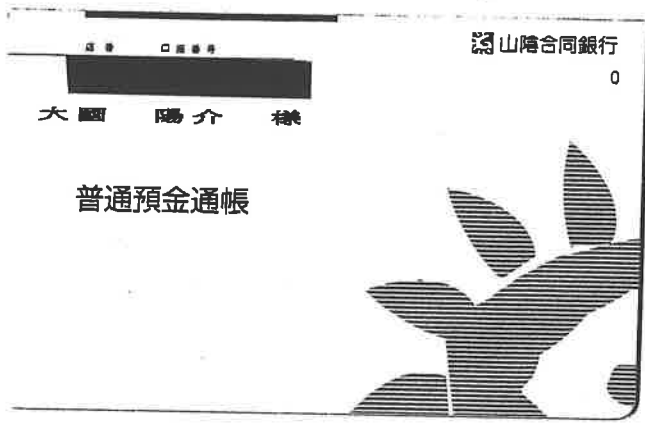
経 費 の 項 目	事 務 所 費	添 付 票 整 理 番 号	4
使 途	事務所水道代 2018年4月～2019年3月分		
政務活動費の支出額	26,244 円 内訳) 水道代総額のうち90%を計上		
領収書等の写し添付欄			
			
	30-05-15	4,860	イヌモシイトウ
	30-07-17	4,860	イヌモシイトウ
	30-09-18	4,860	イヌモシイトウ
	30-11-15	4,860	イヌモシイトウ
	31-01-15	4,860	イヌモシイトウ
	31-03-15	4,860	イヌモシイトウ

注) 按分又は経費分割により支出を行った場合は、「領収書等の写し添付欄」の余白に按分率又は経費分割内訳額を記載すること。

領 収 書 等 添 付 票

経 費 の 項 目	事 務 所 費	添 付 票 整 理 番 号	5										
使 途	事務所ガス代 2018年4月～2019年3月支払い分												
政 務 活 動 費 の 支 出 額	1,953 円 内訳) ガス代総額のうち90%を計上												
領収書等の写し添付欄													
<p>※※領 収 書※※</p> <p>2019年 2月28日 0012-1 0001-001-045390-002</p> <p>大国 陽介 事務所 様</p> <p>領収日 2019年02月28日 領収金額</p> <div style="border: 1px solid black; padding: 5px; width: fit-content; margin: 0 auto;"> <p style="text-align: center;">¥ 2, 1 7 0 -</p> </div> <p>上記金額正に領収いたしました。</p> <div style="border: 1px solid black; padding: 5px; width: fit-content; margin: 0 auto;"> <p style="text-align: center;">領 収</p> <div style="background-color: black; width: 40px; height: 40px; margin: 0 auto;"></div> </div> <p style="text-align: center; font-size: small;">領収印無きものは無効です。</p> <table border="1" style="width: 100%; border-collapse: collapse;"> <tr> <td style="width: 70%;">01/07 ガス料金</td> <td style="text-align: right;">2,170</td> </tr> <tr> <td>未収金額(A)</td> <td style="text-align: right;">2,170</td> </tr> <tr> <td>今回ご請求額(A)</td> <td style="text-align: right;">2,170</td> </tr> <tr> <td>HT入金</td> <td style="text-align: right;">2,170*</td> </tr> <tr> <td>差引残高</td> <td style="text-align: right;">0</td> </tr> </table> <p>森田産業株式会社 島根県出雲市白枝町238番地 電話：0853-28-2455 領収担当： XXXXXXXXXX</p> <p style="font-size: small;">(金額訂正されたもの、領収印無きものは無効です。)</p>				01/07 ガス料金	2,170	未収金額(A)	2,170	今回ご請求額(A)	2,170	HT入金	2,170*	差引残高	0
01/07 ガス料金	2,170												
未収金額(A)	2,170												
今回ご請求額(A)	2,170												
HT入金	2,170*												
差引残高	0												

注) 按分又は経費分割により支出を行った場合は、「領収書等の写し添付欄」の余白に按分率又は経費分割内訳額を記載すること。

2018年度政務活動費(事務費明細) 3の1

①コピー機リース料

日付	金額	備考	領収書NO
2018/4/4	¥12,960	コピー機リース料	1
2018/5/7	¥12,960	コピー機リース料	1
2018/6/4	¥12,960	コピー機リース料	1
2018/7/4	¥12,960	コピー機リース料	1
2018/8/6	¥12,960	コピー機リース料	1
2018/9/4	¥12,960	コピー機リース料	1
2018/10/4	¥12,960	コピー機リース料	1
2018/11/5	¥12,960	コピー機リース料	1
2018/12/4	¥12,960	コピー機リース料	1
2019/1/4	¥12,960	コピー機リース料	1
2019/2/4	¥12,960	コピー機リース料	1
2019/3/4	¥12,960	コピー機リース料	1

コピー機リース料合計	¥155,520
政務活動費支出額(按分率90%)	¥139,968

②コピー使用料

日付	金額	備考	領収書NO
2018/4/2	¥1,288	コピー使用料	2
2018/5/1	¥558	コピー使用料	2
2018/5/31	¥785	コピー使用料	2
2018/7/2	¥919	コピー使用料	2
2018/7/31	¥1,047	コピー使用料	2
2018/8/31	¥6,609	コピー使用料	2
2018/10/1	¥1,955	コピー使用料	2
2018/10/31	¥270	コピー使用料	2
2018/11/30	¥8,117	コピー使用料	2
2019/1/4	¥1,202	コピー使用料	2
2019/1/31	¥270	コピー使用料	2
2019/2/28	¥270	コピー使用料	2

コピー使用料合計	¥23,290
政務活動費支出額(按分率90%)	¥20,961

2018年度政務活動費(事務費明細) 3の2

③ホームページ契約料

日付	金額	備考	領収書NO
2018/2/6	¥11,340	ホームページ契約料(2018年2月~2019年2月)	3
2019/2/8	¥11,340	ホームページ契約料(2019年2月~2020年2月)	3

ホームページ契約料合計 ¥22,680
 うち、2018年4月~2019年3月分 ¥11,340
 政務活動費支出額(按分率90%) **¥10,206**

④事務用品代

日付	金額	備考	領収書NO

事務用品代 ¥0
 政務活動費支出額(按分率90%) **¥0**

⑤事務所備品代

日付	金額	備考	領収書NO

事務所備品代 ¥0
 政務活動費支出額(按分率90%) **¥0**

2018年度政務活動費(事務費明細) 3の3

⑥携帯電話代

日付	金額	備考	領収書NO
2018/4/30	¥8,449	5月分	4
2018/5/31	¥8,446	6月分	4
2018/6/30	¥8,485	7月分	4
2018/7/31	¥8,453	8月分	4
2018/8/31	¥8,459	9月分	4
2018/9/30	¥8,466	10月分	4
2018/10/31	¥8,430	11月分	4
2018/11/30	¥8,501	12月分	4
2018/12/31	¥8,482	1月分	4
2019/1/31	¥8,488	2月分	4
2019/2/28	¥8,472	3月分	4
2019/3/31	¥8,514	4月分	4

携帯電話代	¥101,645
政務活動費支出額(按分率30%)	¥30,493

事務費合計	¥201,628
-------	----------

領 収 書 等 添 付 票

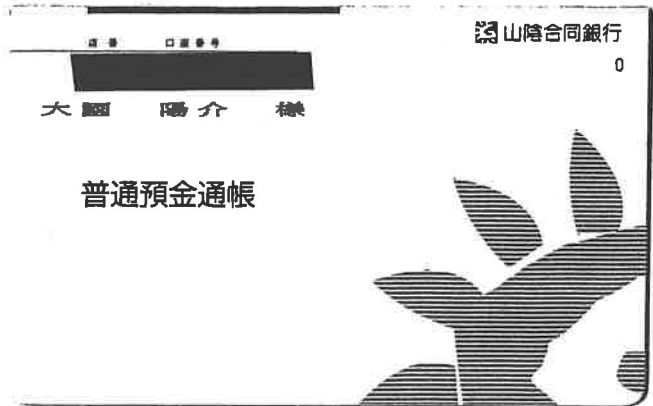
経 費 の 項 目	事 務 費	添 付 票 整 理 番 号	1
使 途	事務所コピー機リース代 2018年4月～2019年4月分		
政務活動費の支出額	139,968 円 内訳) コピー機リース代総額のうち90%を計上		
領収書等の写し添付欄			
			
30-04-04	12,960	セゾンリース	
30-05-07	12,960	セゾンリース	
30-06-04	12,960	セゾンリース	
30-07-04	12,960	セゾンリース	
30-08-06	12,960	セゾンリース	
30-09-04	12,960	セゾンリース	
30-10-04	12,960	セゾンリース	
30-11-05	12,960	セゾンリース	
30-12-04	12,960	セゾンリース	
31-01-04	12,960	セゾンリース	
31-02-04	12,960	セゾンリース	
31-03-04	12,960	セゾンリース	

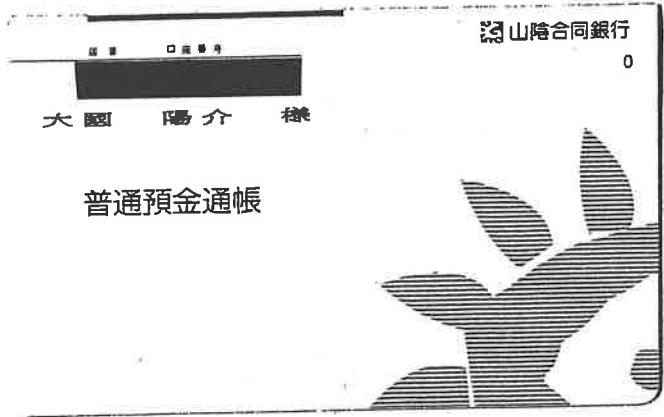

注) 按分又は経費分割により支出を行った場合は、「領収書等の写し添付欄」の余白に按分率又は経費分割内訳額を記載すること。

領 収 書 等 添 付 票

経 費 の 項 目	事 務 費	添 付 票 整 理 番 号	2
使 途	事務所コピー使用料 2019年4月～2020年3月分		
政務活動費の支出額	20,961 円 内訳) コピー使用料総額のうち90%を計上		
領収書等の写し添付欄			
			
	30-04-02	1,288 円	カ)ミツク
	30-05-01	558 円	カ)ミツク
	30-05-31	785 円	カ)ミツク
	30-07-02	919 円	カ)ミツク
	30-07-31	1,047 円	カ)ミツク
	30-08-31	6,609 円	カ)ミツク
	30-10-01	1,955 円	カ)ミツク
	30-10-31	270 円	カ)ミツク
	30-11-30	8,117 円	カ)ミツク
	31-01-04	1,202 円	カ)ミツク
	31-01-31	270 円	カ)ミツク
	31-02-28	270 円	カ)ミツク

注) 按分又は経費分割により支出を行った場合は、「領収書等の写し添付欄」の余白に按分率又は経費分割内訳額を記載すること。

領 収 書 等 添 付 票

経 費 の 項 目	事 務 費	添 付 票 整 理 番 号	3
使 途	ホームページ契約料 2018年4月～2019年3月分		
政 務 活 動 費 の 支 出 額	10,206 円 内訳) ホームページ契約料総額のうち90%を計上		
領収書等の写し添付欄			
<div style="display: flex; justify-content: space-between;"> <div style="width: 45%;">  <p>日本共産党大國陽介事務所 大國 陽介 様</p> <p>日本</p> <p>領収書</p> <p>下記、正に領収いたしました。</p> <p>領収金額: ¥11,340 支払い方法: [REDACTED] 領収日: 2019/02/08</p> <p>請求書番号 [REDACTED] 2019/02/08</p> <p>ご契約期間: 2019/02/07 - 2020/02/07</p> <p>¥11,340</p> <p>領収金額 ¥11,340</p> </div> <div style="width: 45%;"> <p>株式会社KDDIウェブコミュニケーションズ 〒107-0062 東京都港区南青山2-2-1 南青山プライトスクエア1001 billing@jmdo.jp</p>  </div> </div> <div style="display: flex; justify-content: space-between;"> <div style="width: 45%;"> <p>下記、正に領収いたしました。</p> <p>領収金額: ¥11,340 支払い方法: [REDACTED] 領収日: 2018/02/06</p> <p>請求書番号 [REDACTED] 2018/02/06</p> <p>ご契約期間: 2018/02/07 - 2019/02/07</p> <p>¥11,340</p> <p>領収金額 ¥11,340</p> </div> <div style="width: 45%;"></div> </div>			

注) 按分又は経費分割により支出を行った場合は、「領収書等の写し添付欄」の余白に按分率又は経費分割内訳額を記載すること。

領 収 書 等 添 付 票

経 費 の 項 目	事 務 費	添付票整理番号	4
使 途	携帯電話代		
政務活動費の支出額	30,493 円 内訳) 携帯電話代総額のうち30%を計上		
領収書等の写し添付欄			

カードご利用代金明細書

2019 年 4 月 25 日 現在 1 / 2

大國 陽介 様

株式会社山陰合同銀行

カード名称	
金融機関名	山陰合同銀行
支店名	
科目・口座番号	
口座名義	材ケニヨウサ

2018/04/30	ドコモご利用料金 5月分	8,449
2018/05/31	ドコモご利用料金 6月分	8,466
2018/06/30	ドコモご利用料金 7月分	8,485
2018/07/31	ドコモご利用料金 8月分	8,453
2018/08/31	ドコモご利用料金 9月分	8,459
2018/09/30	ドコモご利用料金 10月分	8,466
2018/10/31	ドコモご利用料金 11月分	8,430
2018/11/30	ドコモご利用料金 12月分	8,501
2018/12/31	ドコモご利用料金 1月分	8,482
2019/01/31	ドコモご利用料金 2月分	8,488
2019/02/28	ドコモご利用料金 3月分	8,472
2019/03/31	ドコモご利用料金 4月分	8,514

注) 按分又は経費分割により支出を行った場合は、「領収書等の写し添付欄」の余白に按分率又は経費分割内訳額を記載すること。

2018年度政務活動費（人件費明細）2の1

①常勤政務活動専従職員給料

日付	金額	備考	領収書NO
2018 4/25	225,000	給料	1
5/25	225,000	給料	1
6/25	225,000	給料	1
7/25	337,500	夏期一時金	1
7/25	225,000	給料	1
8/25	225,000	給料	1
9/25	225,000	給料	1
10/25	225,000	給料	1
11/25	225,000	給料	1
12/25	225,000	給料	1
12/25	337,500	冬期一時金	1
2019 1/25	225,000	給料	1
2/25	225,000	給料	1
3/25	225,000	給料(選挙中3日分を除外し、203,225円とする)	1

支払合計 3,375,000円

常勤職員として、大国陽介、尾村利成の両県議の政務活動を補助。
給与は大国、尾村が支払総額の2分の1ずつを負担。

2019年3月29日告示、4月7日投開票で県議選が執行。
3月分の給料は3月29日、30日、31日の3日間分を除外する。
よって、3月分は225,000円×28日/31日=203,225円とする。

人件費支払い調整額・・・3,353,225円

大国負担額50% 1,676,612円 (3,353,225円×50%)

按分率90% 政務活動費支出額 1,508,950円 (1,676,612円×90%)

2018年度政務活動費（人件費明細）2の2

②法定福利費（社会保険料、労働保険料）

日付	金額	備考	領収書NO
2018 4/26	36,552	社会保険料 政務活動費支出額（16,448円）	2
5/29	36,696	社会保険料 政務活動費支出額（16,513円）	3
6/28	36,696	社会保険料 政務活動費支出額（16,513円）	4
7/9	36,254	労働保険料 政務活動費支出額（16,314円）	5
7/26	36,696	社会保険料 政務活動費支出額（16,513円）	6
8/28	88,223	社会保険料 政務活動費支出額（39,699円）	7
9/27	36,696	社会保険料 政務活動費支出額（16,513円）	8
10/30	36,696	社会保険料 政務活動費支出額（16,513円）	9
11/27	36,696	社会保険料 政務活動費支出額（16,513円）	10
12/26	36,696	社会保険料 政務活動費支出額（16,513円）	11
2018 1/25	88,223	社会保険料 政務活動費支出額（39,699円）	12
2/27	36,696	社会保険料 政務活動費支出額（16,513円）	13
3/28	36,696	社会保険料 政務活動費支出額（14,914円）	14

支払合計 579,516円（政務活動費支出額合計 259,178円）

常勤職員として、大国陽介、尾村利成の両県議の政務活動を補助。

法定福利費は大国、尾村が支払総額の2分の1ずつを負担。

2019年3月29日告示、4月7日投開票で県議選が執行。
3月分の法定福利費は3月29日、30日、31日の3日間分を除外する。
よって、3月分は36,696円×28日/31日=33,144円とする。

法定福利費支払い調整額・・・575,964円

大国負担額50% 287,982円（575,964円×50%）

按分率90% 政務活動費支出額 259,178円
(月々、切り捨てにて端数処理した合計額)

領収書等添付票

経費の項目	人件費	添付票整理番号	1
使 途	常勤政務活動専従職員給料（交通費含む） （常勤職員として、尾村利成、大国陽介の両県議の政務活動を補助。 給料は尾村、大国が支払総額の2分の1ずつ負担）		
政務活動費の 支 出 額	1, 508, 950円 （30年4月～31年3月分の給料は3,375,000円を支払い。うち、 3月分の給料は県議選執行期間の3日間分を除外する。よって、3 月分は203,225円とする。給与は尾村、大国が支払総額の2分の1 を負担。負担額は1,676,612円。支払額の90%を計上。政務活動 費支出額は1,508,950円）		

領収書等の写し添付欄

平成31年3月31日

尾村利成 様
大国陽介 様

証明書

政務活動専従職員として、下記の通り30年4月～31年3月までの給料等を受領したことを証明します。

平成30年4月分（4月25日）	225,000円
5月分（5月25日）	225,000円
6月分（6月25日）	225,000円
7月分（7月25日）	225,000円
夏期一時金（7月25日）	337,500円
8月分（8月25日）	225,000円
9月分（9月25日）	225,000円
10月分（10月25日）	225,000円
11月分（11月25日）	225,000円
12月分（12月25日）	225,000円
冬期一時金（12月25日）	337,500円
平成31年1月分（1月25日）	225,000円
2月分（2月25日）	225,000円
3月分（3月25日）	225,000円

合 計 3, 375, 000円

以上、証明いたします。

注) 按分又は経費分割により支出を行っ
白に按分率又は経費分割内訳額を記載すること。

別記様式第7号（第4条関係）

領収書等添付票

経費の項目	人件費	添付票整理番号	2
使 途	常勤政務活動専従職員法定福利費 （常勤職員として、尾村利成、大国陽介の両県議の政務活動を補助。 法定福利費は尾村、大国が支払総額の2分の1ずつ負担）		
政務活動費の支出額	16,448円 （社会保険料、支払額の90%を計上。4月26日支払）		

領収書等の写し添付欄

支払額は72,552円。

事業主負担は、健康保険料（28,080円）+厚生年金保険料（43,920円）の半額と子ども・子育て拠出金（552円）です。

事業主としての負担額は36,552円。この半額分は18,276円。

政務活動費としては、18,276円×90%=16,448円。

納入告知書 納付書* 領収証書

国庫金 学生保険

平成 30 年度 平定管理会計 納付書* 領収証書 取組番号 00064686 取扱店名 厚生労働省年金局（松江）

納付目的
健康保険料
厚生年金保険料
子ども・子育て拠出金
平成30年度
内閣府及び厚生労働省所管
年金特別会計

給付目的の年月
平成30年 3月分

納付期間
平成30年 5月1日
古来のとおり前付してください。
平成30年 4月20日

健康保険料	28080円	厚生年金保険料	43920円	子ども・子育て拠出金	552円
-------	--------	---------	--------	------------	------

合計額
千 百 十 千 百 十 万 千 百 十 円
¥ 7 2 5 5 2

延滞受領
全部 一部

収納場所 日本銀行本店、支店、代埋店、納入代理店又は任意専任店
松江 年金事務所
〒690-0845 松江市 西茶町 105-8
尾村 利成・大国 陽介事務所
尾村 利成

平成30年度 5月1日以降現年度歳入組入

注) 按分又は経費分割により支出を行った場合は、「領収書等の写し添付欄」の余白に按分率又は経費分割内訳額を記載すること。

別記様式第7号（第4条関係）

領収書等添付票

経費の項目	人件費	添付票整理番号	3
使 途	常勤政務活動専従職員法定福利費 （常勤職員として、尾村利成、大国陽介の両県議の政務活動を補助。 法定福利費は尾村、大国が支払総額の2分の1ずつ負担）		
政務活動費の支出額	16,513円 （社会保険料、支払額の90%を計上。5月29日支払）		

領収書等の写し添付欄

支払額は72,696円。

事業主負担は、健康保険料（28,080円）+厚生年金保険料（43,920円）の半額と子ども・子育て拠出金（696円）です。

事業主としての負担額は36,696円。この半額分は18,348円。

政務活動費としては、18,348円×90%=16,513円。

納入告知書 納付書・領収証書

国庫金 厚生保険

単収 平成30年度 納付書の提出期限 振込庁番号 支店番号

30 0343 6375 00064686 厚生労働省年金局（松江）

納付目的年月 平成30年 4月分

納付期限 平成30年 5月31日

右記のとおり納付してください。

平成30年 5月21日

健康保険料	28080円	厚生年金掛金	43920円	子ども・子育て支援掛金	696円
-------	--------	--------	--------	-------------	------

事業所管理番号 事業所番号

うち証券決済 円

証券受領 全部 一部

合 計 額					
千	百	十	千	百	十
			7	2	696

納付場所 日本銀行本町、支店、代理店、成人利用可又は日本年金機構
 松江 年金事務所
 690-0845 松江市 西茶町 105-8

納付方法 現金、振込、クレジットカード、口座振替、郵便振替、コンビニエンスストアでの振込

納入取扱 厚生労働省年金局事業管理課長

尾村 利成・大国 陽介事務所
 尾村 利成

上記の合計額を領収しました。
 (領収書付印)
 出 発 日 付
 30. 5. 29
 (領収書控え)

この納入告知書(納付書)はPay-easy(ペイジー)対応のATM、インターネットバンキング等を利用して納付することができます。

翌年度5月1日以降現年度歳入組入

注) 按分又は経費分割により支出を行った場合は、「領収書等の写し添付欄」の余白に按分率又は経費分割内訳額を記載すること。

領収書等添付票

経費の項目	人件費	添付票整理番号	4
使 途	常勤政務活動専従職員法定福利費 (常勤職員として、尾村利成、大国陽介の両県議の政務活動を補助。 法定福利費は尾村、大国が支払総額の2分の1ずつ負担)		
政務活動費の 支 出 額	16,513円 (社会保険料、支払額の90%を計上。6月28日支払)		

領収書等の写し添付欄

支払額は72,696円。

事業主負担は、健康保険料(28,080円) + 厚生年金保険料(43,920円)の半額と子ども・子育て拠出金(696円)です。

事業主としての負担額は36,696円。この半額分は18,348円。
 政務活動費としては、18,348円 × 90% = 16,513円。

納入告知書 納付書* 領収証書

国庫印 厚生保険

納付者 30 3043 6375 00064688 厚生労働省年金局(松江)

納付目的 健康保険料 厚生年金保険料 子ども・子育て拠出金

納付月 平成30年 5月分

納付期限 平成30年 7月 2日 古紙のとり納付してください。

納付金額 健康保険料 28080円 厚生年金保険料 43920円 子ども・子育て拠出金 696円

合計額 千 百 十 四 千 百 十 万 千 百 十 円 ¥ 7 2 6 9 6

納付場所 日本銀行平塚、支店、代理店、個人代理店又は日本年金機構 松江 年金事務所

690-0845 松江市 西茶町 105-8

尾村 利成・大国 陽介事務所
尾村 利成

平成30年度 内閣府及び厚生労働省所管 年金特別会計

上記の合計額を領収しました。
(領収書付印) 30.6.28 (納付済印)

この納入告知書(納付書)はPay-easy(ペイジー)対応のATM、インターネットバンキング等を利用して納付することができます。 翌年度5月1日以降現年度歳入組入

注) 按分又は経費分割により支出を行った場合は、「領収書等の写し添付欄」の余白に按分率又は経費分割内訳額を記載すること。

領収書等添付票

経費の項目	人件費	添付票整理番号	5
使 途	常勤政務活動専従職員法定福利費 (常勤職員として、尾村利成、大国陽介の両県議の政務活動を補助。 法定福利費は尾村、大国が支払総額の2分の1ずつ負担)		
政務活動費の 支 出 額	16,314円 (労働保険料、支払額の90%を計上。7月9日支払)		

領収書等の写し添付欄

納付額は46,200円。

そのうち、政務活動専従職員からの預かり保険料が9,946円あったため、事業主の負担額は、36,254円(46,200円-9,946円)となります。

事業主としての負担額は36,254円。この半額分は18,127円。

政務活動費としては、18,127円×90%=16,314円。

納付書・領収証書 (労働保険) (国庫金) 134

※ 取扱庁名 **島根労働局** ※ 取扱庁番号 **00075524** ※ 取扱種別 **国庫金収入** ※ 労働保険特別会計 **0847** ※ 厚生労働省 **6118** ※ 平成 **30** 年度

労働保険番号	〒道府県 所管 管轄 基幹、番号 枝番号	CD	証書受領
			全 部 一 部

翌年度5月1日以降 現年度歳入組入

労働保険料	十 千 百 十 万 千 百 十 円	46,200
一 般 拠 出 金	十 千 百 十 万 千 百 十 円	9,946
納 付 額 (合計額)	十 千 百 十 万 千 百 十 円	46,200

納付の目的
1. 平成 **30** 年度 **1** 期 (決算又は注1)
2. 平成 **29** 年度 滞り

※ 収納区分 **62** ※ 区 分

(住所) 〒690-0845 松江市 西茶町 105-8
(氏名) 尾村利成 事務所 尾村 利成 殿

納付の場所 日本銀行(本店・支店・代店又は成人代店)、所轄都道府県労働局、所轄労働基準監督署

あて先 〒690-0841 松江市向島町134-10 松江地方合同庁舎5階 島根労働局 領収 (納付者達し)

30.7.9

注) 按分又は経費分割により支出を行った場合は、「領収書等の写し添付欄」の余白に按分率又は経費分割内訳額を記載すること。

領収書等添付票

経費の項目	人件費	添付票整理番号	6
使 途	常勤政務活動専従職員法定福利費 (常勤職員として、尾村利成、大国陽介の両県議の政務活動を補助。 法定福利費は尾村、大国が支払総額の2分の1ずつ負担)		
政務活動費の 支 出 額	16,513円 (社会保険料、支払額の90%を計上。7月26日支払)		

領収書等の写し添付欄

支払額は72,696円。

事業主負担は、健康保険料（28,080円）+厚生年金保険料（43,920円）の半額と子ども・子育て拠出金（696円）です。

事業主としての負担額は36,696円。この半額分は18,348円。
政務活動費としては、18,348円×90%=16,513円。

納入告知書 納付書*領収証書

国庫金 厚生保険

年度 30 年金特別会計 0343 6375 取組番号 00064686 取扱庁名 厚生労働省年金局(松江)

納付目的年月 平成30年6月分

納付期間 平成30年7月31日 前年度繰上 28080円 厚生年金繰上 43920円 子ども・子育て支拠出金 696円

納付目的 健康保険料 厚生年金保険料 子ども・子育て拠出金

平成30年7月20日

事業所管理番号 事業所番号 うち返金受領 延滞受領

合計額 千 百 十 百 千 百 十 百 千 百 十 円

全部 一部

690-0845 松江市 西茶町 105-8

内閣府及び厚生労働省所管 年金特別会計

納付場所 日本銀行本店、支店、代理店、成人信用金庫又は日本年金機構 松江 年金事務所

尾村 利成・大国 陽介事務所
尾村 利成

納入徴収電 厚生労働省年金局事業管理課長

上記の合計額を領収しました。
(領収日付印)
30.7.26
(納付済)

この納入告知書(納付書)はPay-easy(ペイジー)対応のATM、インターネットバンキング等を利用して納付することができます。

翌年度5月1日以降現年度歳入組入

注) 按分又は経費分割により支出を行った場合は、「領収書等の写し添付欄」の余白に按分率又は経費分割内訳額を記載すること。

領収書等添付票

経費の項目	人件費	添付票整理番号	7
使途	常勤政務活動専従職員法定福利費 (常勤職員として、尾村利成、大国陽介の両県議の政務活動を補助。法定福利費は尾村、大国が支払総額の2分の1ずつ負担)		
政務活動費の支出額	39,699円 (社会保険料、支払額の90%を計上。8月28日支払)		

領収書等の写し添付欄

支払額は174,773円。

事業主負担は、健康保険料（67,509円）＋厚生年金保険料（105,591円）の半額と子ども・子育て拠出金（1,673円）です。

事業主としての負担額は88,223円。この半額分は44,111円。

政務活動費としては、44,111円×90%＝39,699円。

納入告知書 納付書*領収証書

年度 30 年金特別会計 6375 取組庁番号 00064686 厚生労働省年金局(松江)

納付目的年月 平成30年 7月分

納付期限 平成30年 8月31日

健康保険料 67509円

厚生年金保険料 105591円

子ども・子育て支出金 1673円

合計額 ￥174,773

690-0845 松江市 西茶町 105-8

尾村 利成・大国 陽介事務所

尾村 利成

平成30年度 内閣府及び厚生労働省所管 年金特別会計

30. 8. 28

この納入告知書(納付書)はPay-easy(ペイジー)対応のA.T.M.、インターネットバンキング等を利用して納付することができます。

翌年度5月1日以降現年度歳入組入

注) 按分又は経費分割により支出を行った場合は、「領収書等の写し添付欄」の余白に按分率又は経費分割内訳額を記載すること。

領収書等添付票

経費の項目	人件費	添付票整理番号	8
使途	常勤政務活動専従職員法定福利費 (常勤職員として、尾村利成、大国陽介の両県議の政務活動を補助。 法定福利費は尾村、大国が支払総額の2分の1ずつ負担)		
政務活動費の支出額	16,513円 (社会保険料、支払額の90%を計上。9月27日支払)		

領収書等の写し添付欄

支払額は72,696円。

事業主負担は、健康保険料（28,080円）+厚生年金保険料（43,920円）の半額と子ども・子育て拠出金（696円）です。

事業主としての負担額は36,696円。この半額分は18,348円。

政務活動費としては、18,348円×90%＝16,513円。

納入告知書 納付書・領収証書

年度: 30 | 年金特別会計: 0343 | 納付番号: 6375 | 取扱い番号: 00064686 | 取扱店名: 厚生労働省年金局(松江)

納付目的年月: 平成30年8月分

納付期限: 平成30年10月1日 (右記のとおり納付してください。)
平成30年9月20日

健康保険料	28080	厚生年金保険料	43920	子ども・子育て拠出金	696
合計額					
千 百 十 萬 千 百 十 万 千 百 十 円					
¥ 7 2 6 9 6					

納付場所: 日本銀行本店、支店、代理店、富人生計局又は指定金融機関
松江 年金事務所
期間内に完納されなかったときは、延滞利息(国庫債利率18.1%)、開始期前納付金、開始期前納付金17条の14、子ども・子育て拠出金の特例の適用は、完納に遅れて、適用されません。

領収書: 尾村 利成・大国 陽介事務所
尾村 利成

納付済 30.9.27

この納入告知書(納付書)はPay-easy(ペイジー)対応のATM、インターネットバンキング等を利用して納付することができます。
翌年度5月1日以降現年度歳入組入

注) 按分又は経費分割により支出を行った場合は、「領収書等の写し添付欄」の余白に按分率又は経費分割内訳額を記載すること。

領収書等添付票

経費の項目	人件費	添付票整理番号	9
使途	常勤政務活動専従職員法定福利費 （常勤職員として、尾村利成、大国陽介の両県議の政務活動を補助。 法定福利費は尾村、大国が支払総額の2分の1ずつ負担）		
政務活動費の支出額	16,513円 （社会保険料、支払額の90%を計上。10月30日支払）		

領収書等の写し添付欄

支払額は72,696円。

事業主負担は、健康保険料（28,080円）＋厚生年金保険料（43,920円）の半額と子ども・子育て拠出金（696円）です。

事業主としての負担額は36,696円。この半額分は18,348円。

政務活動費としては、18,348円×90%＝16,513円。

納入告知書 納付書・領収証書

国庫金 厚生保険

年度 30 年金特例会計 納税通知書種別 0343 6373 取債庁番号 00064686 取債庁名 厚生労働省年金局（松江）

納付目的 健康保険料 厚生年金保険料 子ども・子育て拠出金

納付期 平成30年10月31日 健康保険料 28080円 厚生年金保険料 43920円 子ども・子育て拠出金 696円

右記のとおり納付してください。

納付金額 平成30年10月22日

合計額 千 百 十 億 千 百 十 万 千 百 十 円
 ￥ 7 2 6 9 6

納付場所 日本銀行本店、支店、ATM、成人学生協会は日本学生協会の
 松江 年金事務所
 尾村 利成・大国 陽介事務所
 尾村 利成

納入領収書 厚生労働省年金局事業

この納入告知書（納付書）はPay-easy（ペイジー）装置のATM、インターネットバンキング等を利用して納付することができます。

翌年度5月1日以降現年度歳入組入

注）按分又は経費分割により支出を行った場合は、「領収書等の写し添付欄」の余白に按分率又は経費分割内訳額を記載すること。

領収書等添付票

経費の項目	人件費	添付票整理番号	10
使途	常勤政務活動専従職員法定福利費 （常勤職員として、尾村利成、大國陽介の両県議の政務活動を補助。法定福利費は尾村、大國が支払総額の2分の1ずつ負担）		
政務活動費の支出額	16,513円 （社会保険料、支払額の90%を計上。11月27日支払）		

領収書等の写し添付欄

支払額は72,696円。

事業主負担は、健康保険料（28,080円）＋厚生年金保険料（43,920円）の半額と子ども・子育て拠出金（696円）です。

事業主としての負担額は36,696円。この半額分は18,348円。

政務活動費としては、18,348円×90%＝16,513円。

納入告知書 納付書・領収証書

国庫金 厚生保険

平成 30	年金特許会計 0343	納付者の住所 6375	取組番号 00064686	取組庁名 厚生労働省年金局（松江）	
納付目的年月 平成30年10月分					
納付期限 平成30年11月30日					
健康保険料 28080円		厚生年金掛金 43920円		子ども・子育て支拂基金 696円	
納付目的 健康保険料 厚生年金保険料 子ども・子育て拠出金 平成30年度 内閣府及び厚生労働省所管 年金特別会計					
事務所処理番号 []		事務所番号 []		合計額 千 百 十 位 千 百 十 万 千 百 十 円 ￥ 7 2 6 9 6	
取引先住所 []		納付番号 []		領収番号 []	
納付場所 日本銀行本店、支店、代理店、専任代理店又は日本年金機構 松江 年金事務所 納付金の 請求方法 納付期限内に交付されなかったときは、延滞金の納付を要します。 （請求書送付後11日、納付用別紙作成、住所変更等後払の場合は、納付期限17日の14、子ども・子育て支拂基金付納書 作成の必要がある場合は、先納付書にてお申し込みください。）					
納入取次書 厚生労働省年金局事業管理課 〒690-0845 松江市 西茶町 105-8 尾村 利成・大國 陽介事務所 尾村 利成					
上記の合計額を領収しました。 (領収日付印) 30.11.27 (領収者印)					

この納入告知書(納付書)はPay-easy(ペイジー)等のATM、インターネットバンキング等を利用して納付することができます。

翌年度5月1日以降現年度納入組入

注) 按分又は経費分割により支出を行った場合は、「領収書等の写し添付欄」の余白に按分率又は経費分割内訳額を記載すること。

領収書等添付票

経費の項目	人件費	添付票整理番号	11
使途	常勤政務活動専従職員法定福利費 （常勤職員として、尾村利成、大国陽介の両県議の政務活動を補助。 法定福利費は尾村、大国が支払総額の2分の1ずつ負担）		
政務活動費の支出額	16,513円 （社会保険料、支払額の90%を計上。12月26日支払）		

領収書等の写し添付欄

支払額は72,696円。

事業主負担は、健康保険料（28,080円）＋厚生年金保険料（43,920円）の半額と子ども・子育てで拠出金（696円）です。

事業主としての負担額は36,696円。この半額分は18,348円。

政務活動費としては、18,348円×90%＝16,513円。

納入告知書 納付書・領収証書

国庫金 厚生保険

取次番号 00064686 厚生労働省年金局（松江）

納付目的 平成30年11月分

納付期限 平成31年1月4日

納付内容

健康保険料 28080円	厚生年金保険料 43920円	子ども・子育てで拠出金 696円
-----------------	-------------------	---------------------

合計額 72,696円

納付場所 松江 年金事務所

尾村 利成・大国 両県事務所
尾村 利成

平成30年12月20日

690-0845 松江市 西茶町 105-8

30 0343 6375

30 12 23

平成30年度5月1日以降現年度歳入組入

注）按分又は経費分割により支出を行った場合は、「領収書等の写し添付欄」の余白に按分率又は経費分割内訳額を記載すること。

領収書等添付票

経費の項目	人件費	添付票整理番号	12
使途	常勤政務活動専従職員法定福利費 (常勤職員として、尾村利成、大国陽介の両県議の政務活動を補助。 法定福利費は尾村、大国が支払総額の2分の1ずつ負担)		
政務活動費の支出額	39,699円 (社会保険料、支払額の90%を計上。1月25日支払)		

領収書等の写し添付欄

支払額は174,773円。

事業主負担は、健康保険料(67,509円) + 厚生年金保険料(105,591円)の半額と子ども・子育て拠出金(1,673円)です。

事業主としての負担額は88,223円。この半額分は44,111円。

政務活動費としては、44,111円 × 90% = 39,699円。

納入告知書 納付書* 領収証書

国庫金 厚生保険

納付目的年月 平成30年12月分	納付期限 平成31年1月31日 <small>右記のとおり納付してください。</small> 平成31年1月21日	健康保険料 67509円	厚生年金保険料 105591円	子ども・子育て支援給付 子ども・子育て拠出金 1673円	納付目的 健康保険料 厚生年金保険料 子ども・子育て拠出金 平成30年度 内閣府及び厚生労働省所管 年金特別会計
事業所登録番号 事業所番号 [] []		証券受領 全部 一部		合計額 千 百 十 圓 千 百 十 万 千 百 十 円 ¥ 1 7 4 7 7 3	
納付場所 日本銀行本店、支店、代理店、成人代理店又は日本年金機構 松江 年金事務所 送附金の 引付先 両県内に宛付された場合は、送附先が納付先となります。 健康保険法第121条、国法第109条、児童手当法第17条の14、子ども・子育て支援法第29条の14 納付の宛先の誤りは、元金に充て、返付はできません。			690-0845 松江市 西茶町 105-8 尾村 利成・大国 陽介事務所 尾村 利成		
納入徴収官 厚生労働省年金局事業管理課長			上記の合計額を徴収しました。 (印) 出納済 31.1.25 (3) 山崎 合同・納 (納付書渡し)		

この納入告知書(納付書)はPay-easy(ペイジー)対応のATM、インターネットバンキング等を利用して納付することができます。

翌年度5月1日以降現年度歳入組入

注) 按分又は経費分割により支出を行った場合は、「領収書等の写し添付欄」の余白に按分率又は経費分割内訳額を記載すること。

別記様式第7号 (第4条関係)

領収書等添付票

経費の項目	人件費	添付票整理番号	13
使 途	常勤政務活動専従職員法定福利費 (常勤職員として、尾村利成、大国陽介の両県議の政務活動を補助。 法定福利費は尾村、大国が支払総額の2分の1ずつ負担)		
政務活動費の支出額	16,513円 (社会保険料、支払額の90%を計上。2月27日支払)		

領収書等の写し添付欄

支払額は72,696円。

事業主負担は、健康保険料(28,080円) + 厚生年金保険料(43,920円)の半額と子ども・子育て拠出金(696円)です。

事業主としての負担額は36,696円。この半額分は18,348円。

政務活動費としては、18,348円 × 90% = 16,513円。

納入告知書 納付書*領収証書

[国庫金] [厚生保険]

納付目的年月 平成31年 1月分	納付期限 平成31年 2月28日 <small>右記のとおり納付してください。</small>	健康保険料 28080円	厚生年金保険料 43920円	子ども・子育て支援給付金 696円	納付目的 健康保険料 厚生年金保険料 子ども・子育て支援給付金 平成30年度 内閣府及び厚生労働省所管 年金特別会計
事務所受理番号 [] 事務所番号 []		延滞受領 全部 [] 一部 []		合計額 千 百 十 千 百 十 万 千 百 十 円 ¥ 7 2 6 9 6	
納付場所 日本銀行平沼、支店、代理店、成人児童福祉センター等 松江 年金事務所 松江 年金事務所 定期金の 計入方法 信託銀行(金沢)に口座、納付期限(2月28日)までに、厚生年金保険料(43,920円)と健康保険料(28,080円)の合計72,000円を、子ども・子育て支援給付金(696円)を併せて、合計72,696円を、以下の口座に振り込みください。		690-0845 松江市 西茶町 105-8 尾村 利成・大国 陽介事務所 尾村 利成		上記の合計額を預収しました。 (領収日付印) 31. 2. 27 (印)	

この納入告知書(納付書)はPay-easy(ペイジー)対応のATM、インターネットバンキング等を利用して納付することができます。

翌年度5月1日以降現年度歳入組入

注) 按分又は経費分割により支出を行った場合は、「領収書等の写し添付欄」の余白に按分率又は経費分割内訳額を記載すること。

別記様式第7号（第4条関係）

領収書等添付票

経費の項目	人件費	添付票整理番号	14
使 途	常勤政務活動専従職員法定福利費 （常勤職員として、尾村利成、大国陽介の両県議の政務活動を補助。 法定福利費は尾村、大国が支払総額の2分の1ずつ負担）		
政務活動費の 支 出 額	14,914円 （社会保険料、支払額の90%を計上。3月28日支払）		

領収書等の写し添付欄

支払総額は72,696円。

事業主負担は、健康保険料（28,080円）+厚生年金保険料（43,920円）の半額と子ども・子育て拠出金（696円）です。

事業主としての負担額は36,696円。3月29日告示の県議選執行。よって、3月分は3月29日、30日、31日の3日間分を除外する。

よって、3月分は36,696円×28日分/31日分=33,144円とする。

この半額分は16,572円。

政務活動費としては、16,572円×90%=14,914円。

納入告知書 納付書・領収証書 (国庫金) | 厚生保険

年度 平成30年 年金控算 0343 6375 取組番号 00064686 厚生労働省年金局(松江)

納付目的 健康保険料 厚生年金保険料 子ども・子育て拠出金

納付目的年月 平成31年 2月分 / 納付期限 平成31年 4月 1日 右記のとおり納付してください。

健康保険料 28080円 厚生年金保険料 43920円 子ども・子育て拠出金 696円

合計額 千 百 十 萬 千 百 十 万 千 百 十 円 ¥ 7 2 6 9 6

690-0845 松江市 西茶町 105-8 尾村 利成・大国 陽介事務所 尾村 利成

平成30年度 内閣府及び厚生労働省所管 年金特別会計

31.3.23 (領収日付印)

翌年度5月1日以降現年度歳入組入

注) 按分又は経費分割により支出を行った場合は、「領収書等の写し添付欄」の余白に按分率又は経費分割内訳額を記載すること。