

領収書等添付票

|           |       |         |   |
|-----------|-------|---------|---|
| 経費の項目     | 事務費   | 添付票整理番号 | / |
| 使 途       | のり    |         |   |
| 政務活動費の支出額 | ¥ 510 |         |   |

領収書等の写し添付欄

領 収 証  
様

NO:0270033  
2018年04月03日

¥1,020- (全額現金支払)  
(入金分消費税等 75円を含む)

但し、お買上レシートNo.002-46058 品代  
( )



お買上店舗  
ナフコ平田店  
株式会社ナフコ  
本社：福岡県北九州市小倉北区魚町2-6-10  
TEL:0853-63-2180



お買い上明細

ホームプラザナフコ 平田店  
2018年04月03日 19:05  
担: [blacked out]

21 ビットのり ばら PT-NP  
24369886 単価 204  
5点 ¥1,020

合計 ¥1,020

お客様カードNo. [blacked out]  
本日ご利用可能ポイント [blacked out]  
今回ご利用ポイント [blacked out]  
今回お買上ポイント [blacked out]  
合計ポイント残高 [blacked out]  
ポイント有効期限 [blacked out]  
※今回加算ポイントは次回お買上時よりご利用いただけます

\*マークは、広告商品です。

ご返品の際は領収証をあわせて、  
お持ち下さい。

高見康裕宛に  
相違ない。

按分率 50%

注) 按分又は経費分割により支出を行った場合は、「領収書等の写し添付欄」の余白に按分率又は経費分割内訳額を記載すること。

領収書等添付票

|   |                |          |   |        |  |  |  |           |       |  |  |     |        |         |  |     |  |         |  |       |  |  |  |       |       |  |  |     |      |         |  |     |  |         |  |       |  |  |  |           |        |  |  |     |  |          |  |        |  |         |  |      |  |    |  |       |  |  |  |    |  |          |  |       |  |          |  |     |  |    |  |
|---|----------------|----------|---|--------|--|--|--|-----------|-------|--|--|-----|--------|---------|--|-----|--|---------|--|-------|--|--|--|-------|-------|--|--|-----|------|---------|--|-----|--|---------|--|-------|--|--|--|-----------|--------|--|--|-----|--|----------|--|--------|--|---------|--|------|--|----|--|-------|--|--|--|----|--|----------|--|-------|--|----------|--|-----|--|----|--|
| 経費の項目   | 広聴広報費          | 添付票整理番号  | 2 |        |  |  |  |           |       |  |  |     |        |         |  |     |  |         |  |       |  |  |  |       |       |  |  |     |      |         |  |     |  |         |  |       |  |  |  |           |        |  |  |     |  |          |  |        |  |         |  |      |  |    |  |       |  |  |  |    |  |          |  |       |  |          |  |     |  |    |  |
| 使 途   | 議会たより(第10号)郵送料 |          |   |        |  |  |  |           |       |  |  |     |        |         |  |     |  |         |  |       |  |  |  |       |       |  |  |     |      |         |  |     |  |         |  |       |  |  |  |           |        |  |  |     |  |          |  |        |  |         |  |      |  |    |  |       |  |  |  |    |  |          |  |       |  |          |  |     |  |    |  |
| 政務活動費の支出額   | ¥ 105,004      |          |   |        |  |  |  |           |       |  |  |     |        |         |  |     |  |         |  |       |  |  |  |       |       |  |  |     |      |         |  |     |  |         |  |       |  |  |  |           |        |  |  |     |  |          |  |        |  |         |  |      |  |    |  |       |  |  |  |    |  |          |  |       |  |          |  |     |  |    |  |
| 領収書等の写し添付欄  |                |          |   |        |  |  |  |           |       |  |  |     |        |         |  |     |  |         |  |       |  |  |  |       |       |  |  |     |      |         |  |     |  |         |  |       |  |  |  |           |        |  |  |     |  |          |  |        |  |         |  |      |  |    |  |       |  |  |  |    |  |          |  |       |  |          |  |     |  |    |  |
| <p>領収書</p> <p>毎度ありがとうございます</p> <p>様</p>   |                |          |   |        |  |  |  |           |       |  |  |     |        |         |  |     |  |         |  |       |  |  |  |       |       |  |  |     |      |         |  |     |  |         |  |       |  |  |  |           |        |  |  |     |  |          |  |        |  |         |  |      |  |    |  |       |  |  |  |    |  |          |  |       |  |          |  |     |  |    |  |
| <table style="width: 100%; border-collapse: collapse;"> <tr> <td colspan="4">[別納引受]</td> </tr> <tr> <td style="width: 30%;">区内特別基 (定)</td> <td style="width: 20%;">13.0g</td> <td style="width: 20%;"></td> <td style="width: 30%;"></td> </tr> <tr> <td>@72</td> <td>1,283通</td> <td>¥92,376</td> <td></td> </tr> <tr> <td>小 計</td> <td></td> <td>¥92,376</td> <td></td> </tr> <tr> <td colspan="4">-----</td> </tr> <tr> <td>第一種定形</td> <td>13.0g</td> <td></td> <td></td> </tr> <tr> <td>@82</td> <td>154通</td> <td>¥12,628</td> <td></td> </tr> <tr> <td>小 計</td> <td></td> <td>¥12,628</td> <td></td> </tr> <tr> <td colspan="4">-----</td> </tr> <tr> <td>郵便物引受合計通数</td> <td>1,437通</td> <td></td> <td></td> </tr> <tr> <td>課税計</td> <td></td> <td>¥105,004</td> <td></td> </tr> <tr> <td>(内消費税等</td> <td></td> <td>¥7,778)</td> <td></td> </tr> <tr> <td>非課税計</td> <td></td> <td>¥0</td> <td></td> </tr> <tr> <td colspan="4">-----</td> </tr> <tr> <td>合計</td> <td></td> <td>¥105,004</td> <td></td> </tr> <tr> <td>お預り金額</td> <td></td> <td>¥105,005</td> <td></td> </tr> <tr> <td>おつり</td> <td></td> <td>¥1</td> <td></td> </tr> </table> |                |          |   | [別納引受] |  |  |  | 区内特別基 (定) | 13.0g |  |  | @72 | 1,283通 | ¥92,376 |  | 小 計 |  | ¥92,376 |  | ----- |  |  |  | 第一種定形 | 13.0g |  |  | @82 | 154通 | ¥12,628 |  | 小 計 |  | ¥12,628 |  | ----- |  |  |  | 郵便物引受合計通数 | 1,437通 |  |  | 課税計 |  | ¥105,004 |  | (内消費税等 |  | ¥7,778) |  | 非課税計 |  | ¥0 |  | ----- |  |  |  | 合計 |  | ¥105,004 |  | お預り金額 |  | ¥105,005 |  | おつり |  | ¥1 |  |
| [別納引受]  |                |          |   |        |  |  |  |           |       |  |  |     |        |         |  |     |  |         |  |       |  |  |  |       |       |  |  |     |      |         |  |     |  |         |  |       |  |  |  |           |        |  |  |     |  |          |  |        |  |         |  |      |  |    |  |       |  |  |  |    |  |          |  |       |  |          |  |     |  |    |  |
| 区内特別基 (定)   | 13.0g          |          |   |        |  |  |  |           |       |  |  |     |        |         |  |     |  |         |  |       |  |  |  |       |       |  |  |     |      |         |  |     |  |         |  |       |  |  |  |           |        |  |  |     |  |          |  |        |  |         |  |      |  |    |  |       |  |  |  |    |  |          |  |       |  |          |  |     |  |    |  |
| @72   | 1,283通         | ¥92,376  |   |        |  |  |  |           |       |  |  |     |        |         |  |     |  |         |  |       |  |  |  |       |       |  |  |     |      |         |  |     |  |         |  |       |  |  |  |           |        |  |  |     |  |          |  |        |  |         |  |      |  |    |  |       |  |  |  |    |  |          |  |       |  |          |  |     |  |    |  |
| 小 計   |                | ¥92,376  |   |        |  |  |  |           |       |  |  |     |        |         |  |     |  |         |  |       |  |  |  |       |       |  |  |     |      |         |  |     |  |         |  |       |  |  |  |           |        |  |  |     |  |          |  |        |  |         |  |      |  |    |  |       |  |  |  |    |  |          |  |       |  |          |  |     |  |    |  |
| -----   |                |          |   |        |  |  |  |           |       |  |  |     |        |         |  |     |  |         |  |       |  |  |  |       |       |  |  |     |      |         |  |     |  |         |  |       |  |  |  |           |        |  |  |     |  |          |  |        |  |         |  |      |  |    |  |       |  |  |  |    |  |          |  |       |  |          |  |     |  |    |  |
| 第一種定形   | 13.0g          |          |   |        |  |  |  |           |       |  |  |     |        |         |  |     |  |         |  |       |  |  |  |       |       |  |  |     |      |         |  |     |  |         |  |       |  |  |  |           |        |  |  |     |  |          |  |        |  |         |  |      |  |    |  |       |  |  |  |    |  |          |  |       |  |          |  |     |  |    |  |
| @82   | 154通           | ¥12,628  |   |        |  |  |  |           |       |  |  |     |        |         |  |     |  |         |  |       |  |  |  |       |       |  |  |     |      |         |  |     |  |         |  |       |  |  |  |           |        |  |  |     |  |          |  |        |  |         |  |      |  |    |  |       |  |  |  |    |  |          |  |       |  |          |  |     |  |    |  |
| 小 計   |                | ¥12,628  |   |        |  |  |  |           |       |  |  |     |        |         |  |     |  |         |  |       |  |  |  |       |       |  |  |     |      |         |  |     |  |         |  |       |  |  |  |           |        |  |  |     |  |          |  |        |  |         |  |      |  |    |  |       |  |  |  |    |  |          |  |       |  |          |  |     |  |    |  |
| -----   |                |          |   |        |  |  |  |           |       |  |  |     |        |         |  |     |  |         |  |       |  |  |  |       |       |  |  |     |      |         |  |     |  |         |  |       |  |  |  |           |        |  |  |     |  |          |  |        |  |         |  |      |  |    |  |       |  |  |  |    |  |          |  |       |  |          |  |     |  |    |  |
| 郵便物引受合計通数   | 1,437通         |          |   |        |  |  |  |           |       |  |  |     |        |         |  |     |  |         |  |       |  |  |  |       |       |  |  |     |      |         |  |     |  |         |  |       |  |  |  |           |        |  |  |     |  |          |  |        |  |         |  |      |  |    |  |       |  |  |  |    |  |          |  |       |  |          |  |     |  |    |  |
| 課税計   |                | ¥105,004 |   |        |  |  |  |           |       |  |  |     |        |         |  |     |  |         |  |       |  |  |  |       |       |  |  |     |      |         |  |     |  |         |  |       |  |  |  |           |        |  |  |     |  |          |  |        |  |         |  |      |  |    |  |       |  |  |  |    |  |          |  |       |  |          |  |     |  |    |  |
| (内消費税等  |                | ¥7,778)  |   |        |  |  |  |           |       |  |  |     |        |         |  |     |  |         |  |       |  |  |  |       |       |  |  |     |      |         |  |     |  |         |  |       |  |  |  |           |        |  |  |     |  |          |  |        |  |         |  |      |  |    |  |       |  |  |  |    |  |          |  |       |  |          |  |     |  |    |  |
| 非課税計  |                | ¥0       |   |        |  |  |  |           |       |  |  |     |        |         |  |     |  |         |  |       |  |  |  |       |       |  |  |     |      |         |  |     |  |         |  |       |  |  |  |           |        |  |  |     |  |          |  |        |  |         |  |      |  |    |  |       |  |  |  |    |  |          |  |       |  |          |  |     |  |    |  |
| -----   |                |          |   |        |  |  |  |           |       |  |  |     |        |         |  |     |  |         |  |       |  |  |  |       |       |  |  |     |      |         |  |     |  |         |  |       |  |  |  |           |        |  |  |     |  |          |  |        |  |         |  |      |  |    |  |       |  |  |  |    |  |          |  |       |  |          |  |     |  |    |  |
| 合計  |                | ¥105,004 |   |        |  |  |  |           |       |  |  |     |        |         |  |     |  |         |  |       |  |  |  |       |       |  |  |     |      |         |  |     |  |         |  |       |  |  |  |           |        |  |  |     |  |          |  |        |  |         |  |      |  |    |  |       |  |  |  |    |  |          |  |       |  |          |  |     |  |    |  |
| お預り金額   |                | ¥105,005 |   |        |  |  |  |           |       |  |  |     |        |         |  |     |  |         |  |       |  |  |  |       |       |  |  |     |      |         |  |     |  |         |  |       |  |  |  |           |        |  |  |     |  |          |  |        |  |         |  |      |  |    |  |       |  |  |  |    |  |          |  |       |  |          |  |     |  |    |  |
| おつり   |                | ¥1       |   |        |  |  |  |           |       |  |  |     |        |         |  |     |  |         |  |       |  |  |  |       |       |  |  |     |      |         |  |     |  |         |  |       |  |  |  |           |        |  |  |     |  |          |  |        |  |         |  |      |  |    |  |       |  |  |  |    |  |          |  |       |  |          |  |     |  |    |  |
| <div style="border: 1px solid black; padding: 5px; width: fit-content; margin: 0 auto;"> <p>印紙税申告納<br/>付につき廻町<br/>税務署承認済</p> </div>   |                |          |   |        |  |  |  |           |       |  |  |     |        |         |  |     |  |         |  |       |  |  |  |       |       |  |  |     |      |         |  |     |  |         |  |       |  |  |  |           |        |  |  |     |  |          |  |        |  |         |  |      |  |    |  |       |  |  |  |    |  |          |  |       |  |          |  |     |  |    |  |
|   |                |          |   |        |  |  |  |           |       |  |  |     |        |         |  |     |  |         |  |       |  |  |  |       |       |  |  |     |      |         |  |     |  |         |  |       |  |  |  |           |        |  |  |     |  |          |  |        |  |         |  |      |  |    |  |       |  |  |  |    |  |          |  |       |  |          |  |     |  |    |  |
| <p>〒100-8798 日本郵便株式会社<br/>東京都千代田区霞が関1-3-2<br/>取扱日時：2018年4月3日 17:04<br/>担当：[REDACTED]<br/>発行No. 180403A0637 端N22箱01<br/>連絡先：平田郵便局<br/>TEL: 0853-63-0855</p>  |                |          |   |        |  |  |  |           |       |  |  |     |        |         |  |     |  |         |  |       |  |  |  |       |       |  |  |     |      |         |  |     |  |         |  |       |  |  |  |           |        |  |  |     |  |          |  |        |  |         |  |      |  |    |  |       |  |  |  |    |  |          |  |       |  |          |  |     |  |    |  |
| <p>高見康裕宛に相違ない</p>   |                |          |   |        |  |  |  |           |       |  |  |     |        |         |  |     |  |         |  |       |  |  |  |       |       |  |  |     |      |         |  |     |  |         |  |       |  |  |  |           |        |  |  |     |  |          |  |        |  |         |  |      |  |    |  |       |  |  |  |    |  |          |  |       |  |          |  |     |  |    |  |

注) 按分又は経費分割により支出を行った場合は、「領収書等の写し添付欄」の余白に按分率又は経費分割内訳額を記載すること。

領収書等添付票

|           |                 |         |   |
|-----------|-----------------|---------|---|
| 経費の項目     | 広聴広報費           | 添付票整理番号 | 3 |
| 使 途       | 議会だより(第10号) 郵送料 |         |   |
| 政務活動費の支出額 | ¥123,192        |         |   |

領収書等の写し添付欄

領収書

毎度ありがとうございます

様

[別納引受]  
区内特別基(定) 14.5g  
@72 1,711通 ¥123,192

小 計 ¥123,192

郵便物引受合計通数 1,711通  
課税計 ¥123,192  
(内消費税等 ¥9,125)  
非課税計 ¥0

△計 ¥123,192  
お預り金額 ¥125,002  
おつり ¥1,810

印紙税申告納  
付につき廻町  
税務署承認済



〒100-8798 日本郵便株式会社  
東京都千代田区霞が関1-3-2  
取扱日時: 2018年 4月 4日 11:32  
担当: [REDACTED]  
発行No. 180404A6414 端N15箱01  
連絡先: 斐川郵便局  
TEL: 0853-72-0600

高見康裕宛に相違ない

注) 按分又は経費分割により支出を行った場合は、「領収書等の写し添付欄」の余白に按分率又は経費分割内訳額を記載すること。

領収書等添付票

|           |                               |         |   |
|-----------|-------------------------------|---------|---|
| 経費の項目     | 広聴広報費                         | 添付票整理番号 | 4 |
| 使 途       | 県政タウンミーティング(4/15 平田文化館)施設等利用料 |         |   |
| 政務活動費の支出額 | ¥2,698                        |         |   |

領収書等の写し添付欄

|                       |            |        |
|-----------------------|------------|--------|
| 平田文化館                 | 領収No.      | 32     |
| <b>領 収 書</b>          |            |        |
| 高見 康裕                 |            | 様      |
| 金 額                   | ¥2,698     |        |
| 但し                    |            |        |
| 申請番号                  | [REDACTED] |        |
| 利用日(期間)               | 2018/04/15 |        |
| 催事名称                  | 県政報告会      |        |
| 上記のとおり施設等利用料を領収いたしました |            |        |
| 30 年 4 月 15 日         |            |        |
| 島根県出雲市塩冶有原町2-15       |            |        |
| 公益財団法人 出雲市芸術文化振興財団    |            |        |
| 出納員 [REDACTED]        |            |        |
| 内 訳                   | 施設利用料計     | ¥0     |
|                       | 冷暖房計       | ¥1,620 |
|                       | 設備器具計      | ¥1,078 |
|                       | その他計       | ¥0     |

注) 按分又は経費分割により支出を行った場合は、「領収書等の写し添付欄」の余白に按分率又は経費分割内訳額を記載すること。

### 領収書等添付票

|            |                                       |         |   |
|------------|---------------------------------------|---------|---|
| 経費の項目      | 広聴広報費                                 | 添付票整理番号 | 5 |
| 使 途        | 県政タウンミーティング (9/16 ビッグハート出雲)<br>施設等利用料 |         |   |
| 政務活動費の支出額  | ¥2,486                                |         |   |
| 領収書等の写し添付欄 |                                       |         |   |

ビッグハート出雲 領収No. 160

### 領 収 書

高見 康裕 様

---

|     |        |
|-----|--------|
| 金 額 | ¥2,486 |
|-----|--------|

但し

|         |             |
|---------|-------------|
| 申請番号    | [REDACTED]  |
| 利用日(期間) | 2018/04/15  |
| 催事名称    | 県政タウンミーティング |

上記のとおり施設等利用料を領収いたしました

平成30年 4月 15日

島根県出雲市塩冶有原町2-15  
公益財団法人 出雲市芸術文化振興財団

出納員 [REDACTED]

|        |        |        |
|--------|--------|--------|
| 内<br>訳 | 施設利用料計 | ¥0     |
|        | 冷暖房計   | ¥0     |
|        | 設備器具計  | ¥2,486 |
|        | その他計   | ¥0     |



注) 按分又は経費分割により支出を行った場合は、「領収書等の写し添付欄」の余白に按分率又は経費分割内訳額を記載すること。

領収書等添付票

|           |                  |         |   |
|-----------|------------------|---------|---|
| 経費の項目     | 会議費              | 添付票整理番号 | 6 |
| 使 途       | 灘の地区意見交換会用資料コピー代 |         |   |
| 政務活動費の支出額 | ¥380             |         |   |

領収書等の写し添付欄

**セブン-イレブン**

出雲平田町古川店  
島根県出雲市平田町字古川2367

-1 電話: 0853-62-2636 セブ-#1

2018年04月18日(水) 07:33

**領 収 書**

¥380

(内消費税等 ¥28)

- ・ 但し コピー代として
- ・ 上記正に領収いたしました

2018年04月18日

内訳  
現金支払額 ¥380

本票を保管頂く場合は、印刷面を  
内側に折り、保管をお願い致します

高見康裕宛に相違ない

領収書等添付票

|           |             |         |   |
|-----------|-------------|---------|---|
| 経費の項目     | 資料購入費       | 添付票整理番号 | 7 |
| 使 途       | 「D-file」購読料 |         |   |
| 政務活動費の支出額 | ¥58,968     |         |   |

領収書等の写し添付欄

ご利用明細票

|   |            |   |
|---|------------|---|
| お取扱日  | 店 番        | 取扱番号  |
| 30-04-20  | 53017      | A93120001   |
| 取扱店   | マツエトノマチ    |   |
| 払込口座  | [REDACTED] |   |
| 払込金額  | *58,968    | 料金 *0   |
|  |            | 振替受付票<br>払込みの証拠となるものですから大切に保存して下さい。<br>料金には、消費税等が含まれています。<br>(ゆうちょ銀行) |
| 記号番号  | [REDACTED] |   |
| 残高  | [REDACTED] |   |
| はじめての投資信託を<br>ゆうちょが応援します！   |            |   |

注) 按分又は経費分割により支出を行った場合は、「領収書等の写し添付欄」の余白に按分率又は経費分割内訳額を記載すること。

領収書等添付票

|  |             |           |    |       |    |      |    |       |      |    |      |   |    |      |      |      |  |  |      |  |  |  |  |       |       |       |  |  |           |  |        |  |  |       |    |           |  |  |        |      |       |  |  |
|--|-------------|-----------|----|-------|----|------|----|-------|------|----|------|---|----|------|------|------|--|--|------|--|--|--|--|-------|-------|-------|--|--|-----------|--|--------|--|--|-------|----|-----------|--|--|--------|------|-------|--|--|
| 経費の項目  | 事務所費        | 添付票整理番号   | 8  |       |    |      |    |       |      |    |      |   |    |      |      |      |  |  |      |  |  |  |  |       |       |       |  |  |           |  |        |  |  |       |    |           |  |  |        |      |       |  |  |
| 使 途  | 事務所賃料 (5A分) |           |    |       |    |      |    |       |      |    |      |   |    |      |      |      |  |  |      |  |  |  |  |       |       |       |  |  |           |  |        |  |  |       |    |           |  |  |        |      |       |  |  |
| 政務活動費の支出額  | ¥30,000     |           |    |       |    |      |    |       |      |    |      |   |    |      |      |      |  |  |      |  |  |  |  |       |       |       |  |  |           |  |        |  |  |       |    |           |  |  |        |      |       |  |  |
| 領収書等の写し添付欄   |             |           |    |       |    |      |    |       |      |    |      |   |    |      |      |      |  |  |      |  |  |  |  |       |       |       |  |  |           |  |        |  |  |       |    |           |  |  |        |      |       |  |  |
| <p>ご利用明細</p> <p>ただいまのご利用明細をお確かめのうえ大切にお持ち帰りください。なお、裏面のご案内をあわせてご覧ください。</p> <p>年 月 日 30-04-20 <span style="border:1px solid black; padding:2px;">毎度ご利用いただきありがとうございます。</span></p> <table border="1" style="width:100%; border-collapse: collapse;"> <tr> <td>取扱店番</td> <td>種番</td> <td>受付番号</td> <td>取引</td> <td>お取引内容</td> </tr> <tr> <td>0005</td> <td>52</td> <td>0027</td> <td>I</td> <td>振込</td> </tr> <tr> <td>銀行番号</td> <td>支店番号</td> <td colspan="3">口座番号</td> </tr> <tr> <td>0167</td> <td></td> <td colspan="3"></td> </tr> <tr> <td>お取扱紙幣</td> <td>お取扱硬貨</td> <td colspan="3">お取引金額</td> </tr> <tr> <td>万円 5千円 千円</td> <td></td> <td colspan="3">¥60000</td> </tr> <tr> <td>銀行使用欄</td> <td>時刻</td> <td colspan="3">お取引後の元帳残高</td> </tr> <tr> <td>502397</td> <td>0939</td> <td colspan="3">*****</td> </tr> </table> <p>スチーシ<sup>3</sup><br/>フリコミサキ</p> <p style="text-align:right;">サマ<sup>ハ</sup><br/>サマヨリ</p> <p>TEL 0853-63-3037</p> <p style="text-align:center;">山陽合同銀行 <span style="float:right;">CD6-14C 30.02改(K)</span></p> |             |           |    | 取扱店番  | 種番 | 受付番号 | 取引 | お取引内容 | 0005 | 52 | 0027 | I | 振込 | 銀行番号 | 支店番号 | 口座番号 |  |  | 0167 |  |  |  |  | お取扱紙幣 | お取扱硬貨 | お取引金額 |  |  | 万円 5千円 千円 |  | ¥60000 |  |  | 銀行使用欄 | 時刻 | お取引後の元帳残高 |  |  | 502397 | 0939 | ***** |  |  |
| 取扱店番   | 種番          | 受付番号      | 取引 | お取引内容 |    |      |    |       |      |    |      |   |    |      |      |      |  |  |      |  |  |  |  |       |       |       |  |  |           |  |        |  |  |       |    |           |  |  |        |      |       |  |  |
| 0005   | 52          | 0027      | I  | 振込    |    |      |    |       |      |    |      |   |    |      |      |      |  |  |      |  |  |  |  |       |       |       |  |  |           |  |        |  |  |       |    |           |  |  |        |      |       |  |  |
| 銀行番号   | 支店番号        | 口座番号      |    |       |    |      |    |       |      |    |      |   |    |      |      |      |  |  |      |  |  |  |  |       |       |       |  |  |           |  |        |  |  |       |    |           |  |  |        |      |       |  |  |
| 0167   |             |           |    |       |    |      |    |       |      |    |      |   |    |      |      |      |  |  |      |  |  |  |  |       |       |       |  |  |           |  |        |  |  |       |    |           |  |  |        |      |       |  |  |
| お取扱紙幣  | お取扱硬貨       | お取引金額     |    |       |    |      |    |       |      |    |      |   |    |      |      |      |  |  |      |  |  |  |  |       |       |       |  |  |           |  |        |  |  |       |    |           |  |  |        |      |       |  |  |
| 万円 5千円 千円  |             | ¥60000    |    |       |    |      |    |       |      |    |      |   |    |      |      |      |  |  |      |  |  |  |  |       |       |       |  |  |           |  |        |  |  |       |    |           |  |  |        |      |       |  |  |
| 銀行使用欄  | 時刻          | お取引後の元帳残高 |    |       |    |      |    |       |      |    |      |   |    |      |      |      |  |  |      |  |  |  |  |       |       |       |  |  |           |  |        |  |  |       |    |           |  |  |        |      |       |  |  |
| 502397   | 0939        | *****     |    |       |    |      |    |       |      |    |      |   |    |      |      |      |  |  |      |  |  |  |  |       |       |       |  |  |           |  |        |  |  |       |    |           |  |  |        |      |       |  |  |
| <p>按分率 50%</p>   |             |           |    |       |    |      |    |       |      |    |      |   |    |      |      |      |  |  |      |  |  |  |  |       |       |       |  |  |           |  |        |  |  |       |    |           |  |  |        |      |       |  |  |

注) 按分又は経費分割により支出を行った場合は、「領収書等の写し添付欄」の余白に按分率又は経費分割内訳額を記載すること。



領収書等添付票

|           |                         |         |   |
|-----------|-------------------------|---------|---|
| 経費の項目     | 事務費                     | 添付票整理番号 | 9 |
| 使 途       | ハンドソープ、ゴミ袋、セロテープ (事務所用) |         |   |
| 政務活動費の支出額 | ¥783                    |         |   |

領収書等の写し添付欄

毎日安い!  
**ディスカウントドラッグ  
 コスモス**  
 出雲平田店 TEL0853-63-7710  
 営業時間10:00~21:00迄  
 ●はセロテープは消費税制対象商品です

按分率50%

領 収 証

2018年04月21日(土) No.0003

木義

¥1,566-

上記正に領収しました(消費税等  
 116円を含みます)  
 担当者 No. [REDACTED]

内キレ付イ 薬用キッチン泡ハンドソープ ¥398  
 内家庭用可燃ゴミ袋(大) ¥1,020  
 23 x 単510  
 内180 N セロテープ ¥148

合計 ¥1,566  
 (内税 ¥116)  
 お預り ¥5,066  
 お釣り ¥3,500

領収証の再発行は致しませんので  
 大切に保管してください。  
 財布等で保管戴く場合、印刷面を  
 内側に折って保管願います。  
 ご来店ありがとうございます。

No.0780 4点買 11:09TM

高見康裕宛に相違ない。

注) 按分又は経費分割により支出を行った場合は、「領収書等の写し添付欄」の余白に按分率又は経費分割内訳額を記載すること。

領収書等添付票

|           |       |         |    |
|-----------|-------|---------|----|
| 経費の項目     | 事務費   | 添付票整理番号 | 10 |
| 使 途       | コピー用紙 |         |    |
| 政務活動費の支出額 | ¥695  |         |    |

領収書等の写し添付欄

領 収 証  
様

NO:0270830  
2018年05月10日

¥1,390- (全額現金支払)  
(入金分消費税等 102円を含む)

但し、お買上レシートNo.002-62231 品代

担 当

お買上店舗  
ナフコ平田店 TEL:0853-63-2180  
株式会社ナフコ  
本社：福岡県北九州市小倉北区魚町2-6-10



按分率50%

お買い上明細

高見康裕宛に  
相違ない。

ホームプラザナフコ 平田店  
2018年05月10日 11:42  
担: [Redacted]

21 Nコピー用紙A4 A4 25  
20565251 ¥1,390

合計 ¥1,390

お客様カードNo. [Redacted]  
本日ご利用可能ポイント [Redacted]  
今回ご利用ポイント [Redacted]  
今回お買上ポイント [Redacted]  
合計ポイント残高 [Redacted]  
ポイント有効期限 [Redacted]  
※今回加算ポイントは次回お買上時  
よりご利用いただけます

\*マークは、広告商品です。

ご返品の際は領収証をあわせて、  
お持ち下さい。

領収書等添付票

|           |                |         |    |
|-----------|----------------|---------|----|
| 経費の項目     | 事務所費           | 添付票整理番号 | 11 |
| 使 途       | 事務所 ガス料金 (3月分) |         |    |
| 政務活動費の支出額 | ¥995           |         |    |

領収書等の写し添付欄

**領 収 証** No. 15413

平成30年 5月10日

地区 高見康裕 様

|    |    |    |   |   |   |   |   |
|----|----|----|---|---|---|---|---|
| 金額 | 百万 | 十万 | 万 | 千 | 百 | 十 | 円 |
|    |    |    | 7 | 1 | 9 | 9 | 0 |

3万円以上  
収入印紙

但  
上記正に領収いたしました。

LPガス・ハウジングショップ  
**(有) か わ し ま**

出雲市平田町 新田店 電話 63-3775 FAX63-4735  
南町店 電話 62-2107



担当者印



毎度ありがとうございます。

按分率50%

注) 按分又は経費分割により支出を行った場合は、「領収書等の写し添付欄」の余白に按分率又は経費分割内訳額を記載すること。

領収書等添付票

|           |              |         |    |
|-----------|--------------|---------|----|
| 経費の項目     | 事務所費         | 添付票整理番号 | 12 |
| 使 途       | 事務所ガス料金(4月分) |         |    |
| 政務活動費の支出額 | ¥1030        |         |    |

領収書等の写し添付欄

**領 収 証** No. 15416

平成30年 5月29日

地区 高見康裕様

|    |    |    |   |   |   |   |   |
|----|----|----|---|---|---|---|---|
| 金額 | 百万 | 十万 | 万 | 千 | 百 | 十 | 円 |
|    |    |    | 7 | 2 | 0 | 6 | 0 |

3万円以上  
収入印紙

但 上記正に領収いたしました。

LPガス・ハウジングショップ  
**(有) かわしま**

出雲市平田町 新店 電話 63-3775 FAX63-4735  
南町店 電話 62-2107

担当者印

按分率 50%

注) 按分又は経費分割により支出を行った場合は、「領収書等の写し添付欄」の余白に按分率又は経費分割内訳額を記載すること。

領収書等添付票

|   |                   |         |    |
|---|-------------------|---------|----|
| 経費の項目   | 会議費               | 添付票整理番号 | 13 |
| 使 途   | 灘市地区意見交換会用 資料コピー代 |         |    |
| 政務活動費の支出額   | ¥360              |         |    |
| 領収書等の写し添付欄  |                   |         |    |
| <p><b>セブン-イレブン</b><br/>                 出雲平田町古川店<br/>                 島根県出雲市平田町字古川2367-1<br/>                 電話：0853-62-2636 北1-#1<br/>                 2018年05月24日(木) 07:42</p> <div style="border: 1px solid black; padding: 2px; display: inline-block;">領 収 書</div> <p>¥360</p> <p>(内消費税等 ¥26)</p> <p>但し コピー代として<br/>                 上記正に領収いたしました</p> <p>2018年05月24日</p> <p>内訳<br/>                 現金支払額 ¥360</p> <p>本票を保管頂く場合は、印刷面を<br/>                 内側に折り、保管をお願い致します</p> |                   |         |    |
| <p>高見康裕宛に相違ない。</p>  |                   |         |    |

注) 按分又は経費分割により支出を行った場合は、「領収書等の写し添付欄」の余白に按分率又は経費分割内訳額を記載すること。

領収書等添付票

|           |                  |         |    |
|-----------|------------------|---------|----|
| 経費の項目     | 会議費              | 添付票整理番号 | 14 |
| 使 途       | 県土・竹島を守る会総会 駐車場代 |         |    |
| 政務活動費の支出額 | ¥700             |         |    |

領収書等の写し添付欄

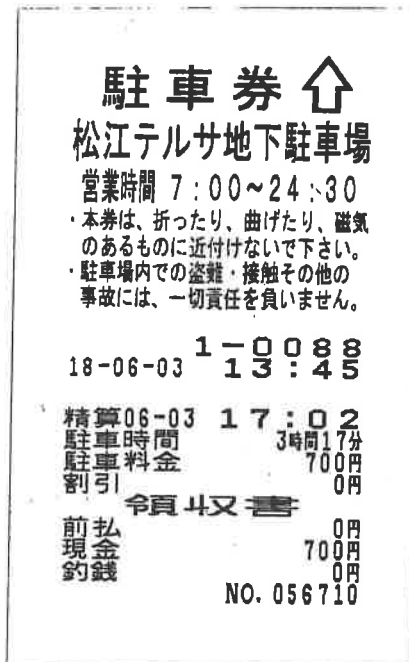

高見康裕宛に相違ない

注) 按分又は経費分割により支出を行った場合は、「領収書等の写し添付欄」の余白に按分率又は経費分割内訳額を記載すること。

領収書等添付票

|           |       |         |    |
|-----------|-------|---------|----|
| 経費の項目     | 事務費   | 添付票整理番号 | 15 |
| 使 途       | コピー用紙 |         |    |
| 政務活動費の支出額 | ¥ 695 |         |    |

領収書等の写し添付欄

領 収 証  
様

NO:0271470  
2018年06月05日

¥1,390- (全額現金支払)  
(入金分消費税等 102円を含む)

但し、お買上レシートNo.002-74115 品代

担 当

お買上店舗  
ナフコ平田店  
株式会社ナフコ  
本社：福岡県北九州市小倉北区魚町2-6-10  
TEL:0853-63-2180



按分率50%

お買上明細

ホームプラザナフコ 平田店  
2018年06月05日 16:48  
担: [Redacted]

21 Nコピー用紙A4 A4 25  
20565251 ¥1,390

合計 ¥1,390

\*マークは、広告商品です。

ご返品の際は領収証をあわせて、  
お持ち下さい。

高見康裕宛に相違ない

領収書等添付票

|           |            |         |    |
|-----------|------------|---------|----|
| 経費の項目     | 事務所費       | 添付票整理番号 | 16 |
| 使 途       | コピー機レンタル料金 |         |    |
| 政務活動費の支出額 | ¥32,086    |         |    |

請 求 書 ( 月限)

20 年 6 月 4 日

高見康裕事務所 様

(有)まるふみ  
代表 高見 康裕  
〒260-0204 西平田町

税込合計金額

| 摘 要                 | 金 額   | 備 考                     |
|---------------------|-------|-------------------------|
| 前 月 請 求 残 高         | 66000 | 6月~4月                   |
| 別 紙 請 求 書 (税抜・税込) 枚 |       | 11ヶ月×6,000<br>= 660,000 |
| 消 費 税 額 等 (税率 %)    | 5280  |                         |
| 当 月 請 求 額           | 71280 |                         |

上記のとおり御請求申し上げます

コクヨ ウ-329

ご利用明細票

|          |            |           |
|----------|------------|-----------|
| お取扱日     | 店番         | 取扱番号      |
| 30-06-06 | 53017      | A93120001 |
| 取扱店      | 〒260-0204  |           |
| 払込口座     | [REDACTED] |           |
| 払込金額     | *71,280    | 料金 *0     |

振替受付票  
 払込みの証拠となるものですが、大切に保存して下さい。  
 料金には、消費税等が含まれています。(ゆうちょ銀行)

記号番号 [REDACTED]  
 残高 [REDACTED]

はじめての投資信託を  
 ゆうちょが応援します!

按分率 50%

2018年6月~

2019年3月まで

10ヶ月分

$$71,280 \times 0.5 \times \frac{10}{11} = 32,400$$

注)按分又は経費分割により支払  
 経費分割内訳額を記載するこ

ただし、2019年3月分は

3/29~31の3日分を除く

$$6480 \text{円} \times 0.5 \times \frac{3}{11} = 314 \text{円}$$

$$32,400 - 314 = 32,086$$

)余白に按分率又は



領収書等添付票

|           |             |         |    |
|-----------|-------------|---------|----|
| 経費の項目     | 人件費         | 添付票整理番号 | 17 |
| 使 途       | 事務員給与 (5月分) |         |    |
| 政務活動費の支出額 | ¥ 8,000     |         |    |

領収書等の写し添付欄

領 収 証 高 見 様 No. \_\_\_\_\_

★ ¥ 16,000 —

但

平成30年 6月 7日 上記正に領収いたしました

|            |           |
|------------|-----------|
| 収 入<br>印 紙 | 内 訳       |
|            | 税抜金額      |
|            | 消費税額等( %) |

コクヨ ウケ-107



按分率 50%

高見康裕 宛に相違ない

800円 x 20 時間

注) 按分又は経費分割により支出を行った場合は、「領収書等の写し添付欄」の余白に按分率又は経費分割内訳額を記載すること。

領収書等添付票

|                                       |             |         |    |
|---------------------------------------|-------------|---------|----|
| 経費の項目                                 | 人件費         | 添付票整理番号 | 18 |
| 使 途                                   | 事務員給与 (5月份) |         |    |
| 政務活動費の支出額                             | ¥12,800     |         |    |
| 領収書等の写し添付欄                            |             |         |    |
| 領 収 証      高見康裕      様      No. _____ |             |         |    |
| ★ 但      ¥ 25,600                     |             |         |    |
| 30年 6 月 8 日 上記正に領収いたしました              |             |         |    |
| 収 入<br>印 紙                            | 内 訳         |         |    |
|                                       | 税抜金額        |         |    |
|                                       | 消費税額等( %)   |         |    |
| 税率 50%<br>800円 × 32時間                 |             |         |    |

注) 按分又は経費分割により支出を行った場合は、「領収書等の写し添付欄」の余白に按分率又は経費分割内訳額を記載すること。

領収書等添付票

|           |            |         |    |
|-----------|------------|---------|----|
| 経費の項目     | 人件費        | 添付票整理番号 | 19 |
| 使 途       | 事務員給与(5月分) |         |    |
| 政務活動費の支出額 | ¥11,600    |         |    |

領収書等の写し添付欄

領 収 証

高見 康裕 様 No. \_\_\_\_\_

★ ¥23,200.-  
但

平成30年6月9日 上記正に領収いたしました

収 入  
印 紙

内 訳  
税抜金額  
消費税額等(%)



コクヨ ウケ-107

按分率 50%

800円 × 29時間

注) 按分又は経費分割により支出を行った場合は、「領収書等の写し添付欄」の余白に按分率又は経費分割内訳額を記載すること。

領収書等添付票

|            |          |         |    |
|------------|----------|---------|----|
| 経費の項目      | 資料購入費    | 添付票整理番号 | 20 |
| 使 途        | 県職員録 購入費 |         |    |
| 政務活動費の支出額  | ¥1,700   |         |    |
| 領収書等の写し添付欄 |          |         |    |

No. 00008106

## 領 収 書

高見 康裕 様

¥1,700 円也

県職員録 (@ 1,700 × 1)

上記金額領収致しました

平成 30年 6月 15日

島根県松江市殿町1番地  
地方職員共済組合  
島根県支部 物資部  
物資部長 [Redacted]

取扱者名: [Redacted]  
取扱番号: [Redacted]

(扱者印)  
[Redacted]

\* 本領収書に、取扱者名及び取扱番号の印字がないもの、扱者印のないものは無効です。また、金額を訂正したのも無効といたします。

注) 按分又は経費分割により支出を行った場合は、「領収書等の写し添付欄」の余白に按分率又は経費分割内訳額を記載すること。

領収書等添付票

|            |                                |         |    |
|------------|--------------------------------|---------|----|
| 経費の項目      | 広聴広報費                          | 添付票整理番号 | 22 |
| 使 途        | 県政タウンミーティング (8/5 平田文化館) 施設等利用料 |         |    |
| 政務活動費の支出額  | ¥ 5,400                        |         |    |
| 領収書等の写し添付欄 |                                |         |    |

平田文化館 領収No. 98

**領 収 書**

高見 康裕 様

---

|     |        |
|-----|--------|
| 金 額 | ¥5,400 |
|-----|--------|

但し

|         |            |
|---------|------------|
| 申請番号    | [REDACTED] |
| 利用日(期間) | 2018/08/05 |
| 催事名称    | 県政報告会      |

上記のとおり施設等利用料を領収いたしました

30 年 6 月 20 日

島根県出雲市塩冶有原町2-15  
 公益財団法人 出雲市芸術文化振興財団

出納員 [REDACTED]

|     |        |        |
|-----|--------|--------|
| 内 訳 | 施設利用料計 | ¥5,400 |
|     | 冷暖房計   | ¥0     |
|     | 設備器具計  | ¥0     |
|     | その他計   | ¥0     |

注) 按分又は経費分割により支出を行った場合は、「領収書等の写し添付欄」の余白に按分率又は経費分割内訳額を記載すること。

領収書等添付票

|            |             |         |    |
|------------|-------------|---------|----|
| 経費の項目      | 事務所費        | 添付票整理番号 | 23 |
| 使 途        | 事務所賃料 (7月分) |         |    |
| 政務活動費の支出額  | ¥30,000     |         |    |
| 領収書等の写し添付欄 |             |         |    |

**ご利用明細**

ただいまのご利用明細をお確かめのうえ大切にお持ちください。なお、裏面のご案内をあわせてご覧ください。

年 月 日  
30-06-20

取扱店番 機番 受付番号 取引 お取引内容  
0005 550393 I 振込

銀行番号 支店番号 口座番号  
0167

お取扱紙幣 万円 5千円 千円 取扱硬貨 金額  
¥60000

銀行使用欄 時刻 お取引後の元帳残高  
511481 1537 \*\*\*\*\*

ステーション  
フリコミサキ

タカミ ヤスヒロ サマハ  
サマヨリ

TEL 0853-63-3037

按分率50%

山陰合同銀行

CD 6-14C 30.022x(K)

注) 按分又は経費分割により支出を行った場合は、「領収書等の写し添付欄」の余白に按分率又は経費分割内訳額を記載すること。

領収書等添付票

|   |                 |         |    |
|---|-----------------|---------|----|
| 経費の項目   | 会議費             | 添付票整理番号 | 24 |
| 使 途   | 島根県看護連盟 総会 駐車場代 |         |    |
| 政務活動費の支出額   | ¥ 300           |         |    |
| 領収書等の写し添付欄  |                 |         |    |
|   |                 |         |    |
| <p>領 収 証</p> <p>精算機 #01                    A 精算No.000164<br/>         発券機 #01                    発券No.037825<br/>         入庫時刻 2018年 6月23日(土) 12:36<br/>         出庫時刻 2018年 6月23日(土) 13:44<br/>         駐車時間                        1:08<br/>         駐車料金                        A料金                    300円<br/>         =====<br/>         合 計                                300円<br/>         現金領収額                        300円<br/>         お預り                                1,000円<br/>         お釣り                                700円</p> <p>またのご利用をお待ちしております。</p> |                 |         |    |
| <p>高見康裕宛に 相違ない</p>  |                 |         |    |

注) 按分又は経費分割により支出を行った場合は、「領収書等の写し添付欄」の余白に按分率又は経費分割内訳額を記載すること。

領収書等添付票

|   |                   |         |    |
|---|-------------------|---------|----|
| 経費の項目   | 会議費               | 添付票整理番号 | 25 |
| 使 途   | 瀬戸内地区意見交換会用資料コピー代 |         |    |
| 政務活動費の支出額   | ¥400              |         |    |
| 領収書等の写し添付欄  |                   |         |    |
| <p><b>セブン-イレブン</b><br/>                 出雲平田町古川店<br/>                 島根県出雲市平田町字古川2367-1<br/>                 電話：0853-62-2636 北-#1</p> <p>2018年06月23日(土) 17:22</p> <div style="border: 1px solid black; padding: 2px; display: inline-block;">領 収 書</div> |                   |         |    |
| <p>¥400</p> <p>(内消費税等 ¥29)</p> <p>但し コピー代として<br/>                 上記正に領収いたしました</p> <p>2018年06月23日</p> <p>内訳<br/>                 現金支払額 ¥400</p> <p>本票を保管頂く場合は、印刷面を<br/>                 内側に折り、保管をお願い致します</p>  |                   |         |    |
| <p>高見康裕宛に相違ない</p>   |                   |         |    |

注) 按分又は経費分割により支出を行った場合は、「領収書等の写し添付欄」の余白に按分率又は経費分割内訳額を記載すること。



領収書等添付票

|   |             |  |    |
|---|-------------|--|----|
| 経費の項目   | 人件費         | 添付票整理番号  | 26 |
| 使 途   | 事務員給与 (6月分) |  |    |
| 政務活動費の支出額   | ¥26,400     |  |    |
| 領収書等の写し添付欄  |             |  |    |
| <p>領 収 証 高見 康裕 様 No. _____</p> <p>★ 7 52,800 —</p> <p>但</p> <p>平成30年 7 月 2 日 上記正に領収いたしました</p> |             |  |    |
| 収 入<br>印 紙  | 内 訳         |  |    |
|   | 税抜金額        |  |    |
|   | 消費税額等( %)   |  |    |
| <p>コクヨ ウケ-107</p> <p>按分率 50%</p> <p>800円 × 66時間</p>   |             |  |    |

注) 按分又は経費分割により支出を行った場合は、「領収書等の写し添付欄」の余白に按分率又は経費分割内訳額を記載すること。

領収書等添付票

|   |            |         |     |      |  |          |  |  |  |
|---|------------|---------|-----|------|--|----------|--|--|--|
| 経費の項目   | 人件費        | 添付票整理番号 | 27  |      |  |          |  |  |  |
| 使 途   | 事務員給与(6月分) |         |     |      |  |          |  |  |  |
| 政務活動費の支出額   | ¥31,800    |         |     |      |  |          |  |  |  |
| 領収書等の写し添付欄  |            |         |     |      |  |          |  |  |  |
| <p>領 収 証      高見康裕      様      No. _____</p> <p>★ ¥65,600-</p> <p>但</p> <p>〇〇年 7 月 〇 日 上記正に領収いたしました</p>                                       |            |         |     |      |  |          |  |  |  |
| <table border="1"> <tr> <td>収 入</td> <td>内 訳</td> </tr> <tr> <td>印 紙</td> <td>税抜金額</td> </tr> <tr> <td></td> <td>消費税額等(%)</td> </tr> </table> | 収 入        | 内 訳     | 印 紙 | 税抜金額 |  | 消費税額等(%) |  |  |  |
|   | 収 入        | 内 訳     |     |      |  |          |  |  |  |
|   | 印 紙        | 税抜金額    |     |      |  |          |  |  |  |
|   | 消費税額等(%)   |         |     |      |  |          |  |  |  |
| <p>コクヨ ウケ-107</p> <p>按分率50%</p> <p>800円×79.5時間</p>  |            |         |     |      |  |          |  |  |  |

注) 按分又は経費分割により支出を行った場合は、「領収書等の写し添付欄」の余白に按分率又は経費分割内訳額を記載すること。

領収書等添付票

|           |              |         |    |
|-----------|--------------|---------|----|
| 経費の項目     | 事務所費         | 添付票整理番号 | 28 |
| 使 途       | 事務所ガス料金(5月分) |         |    |
| 政務活動費の支出額 | ¥1,220       |         |    |

領収書等の写し添付欄

ご利用明細

ただいまのご利用明細をお確かめのうえ大切にお持ち帰りください。なお、裏面のご案内をあわせてご覧ください。

|            |                             |           |       |
|------------|-----------------------------|-----------|-------|
| 年 月 日      | 毎度ご利用いただきありがとうございます。        |           |       |
| 30-07-03   |                             |           |       |
| 取扱店番       | 機番                          | 受付番号      | 取引    |
| 0005       | 520248                      | I         | 振込    |
| 銀行番号       | 支店番号                        | 口座番号      |       |
| 0167       |                             |           |       |
| お取扱紙幣      |                             | お取扱硬貨     | お取引金額 |
| 万円         | 5千円                         | 千円        | ¥2440 |
| 銀行使用欄      | 時刻                          | お取引後の元帳残高 |       |
| 5044181351 |                             | *****     |       |
| ステーション     | フリコミサキ                      |           |       |
|            | 1)カワシマ サマハ<br>タカミ ヤスヒロ サマヨリ |           |       |
| TEL        | 0853-63-3037                |           |       |

按分率50%

山陰合同銀行

CD6-14C 30.02改(K)



注) 按分又は経費分割により支出を行った場合は、「領収書等の写し添付欄」の余白に按分率又は経費分割内訳額を記載すること。

領収書等添付票

|           |                                    |         |    |
|-----------|------------------------------------|---------|----|
| 経費の項目     | 広聴広報費                              | 添付票整理番号 | 29 |
| 使 途       | 県政タウンミーティング(8/12 斐川文化会館)<br>施設等利用料 |         |    |
| 政務活動費の支出額 | ¥3,120                             |         |    |

領収書等

納入通知書兼領収証

|   |   |            |           |     |       |       |
|---|---|------------|-----------|-----|-------|-------|
| 納入者   | 住所  | [Redacted] |           |     |       |       |
|   | 氏名  | 高見康裕       |           |     |       | 様     |
| 平成30年度(2018)  | 一 目                                       | 会 計        | 文化・スポーツ 課 |     |       |       |
| 一括番号  | 款   | 項          | 目         | 節   | 細 節   | 事業コード |
| 2043  | 14  | 1          | 9         | 3   | 21 01 | 02791 |
| 金 額   |   | 百万         | 十万        | 万   | 千     | 百     |
|   |   |            |           | ¥ 3 | 1     | 200-  |
| 納入の内容   | 斐川文化会館使用料 (8/12)<br>NO.209                |            |           |     |       |       |
| 納入期限  | 平成 30 年(2018) 8 月 31 日                    |            |           |     |       |       |
| 納入場所  | 指定金融機関 指定代理金融機関 収納代理金融機関<br>(金融機関名は裏面に記載) |            |           |     |       |       |
| 上記の金額を納入してください。<br>平成 30 年(2018) 7 月 3 日<br>出雲市長 長岡秀人   |   |            |           |     |       |       |
| 上記金額領収いたしました。<br>指定金融機関<br>出雲市 指定代理金融機関<br>収納代理金融機関<br> |   |            |           |     |       |       |

注) 按分又は経費分割により支出を行った場合は、「領収書等の写し添付欄」の余白に按分率又は経費分割内訳額を記載すること。

領収書等添付票

|           |                                  |         |    |
|-----------|----------------------------------|---------|----|
| 経費の項目     | 広聴広報費                            | 添付票整理番号 | 30 |
| 使 途       | 県政タウンミーティング(8/12 ビッグハート出雲)施設等利用料 |         |    |
| 政務活動費の支出額 | ¥7,200                           |         |    |

領収書等の写し添付欄

ビッグハート出雲 請求No. 1048

請求書 2018/6/29

高見 康裕 様

|    |        |
|----|--------|
| 金額 | ¥7,200 |
|----|--------|

但し

|         |             |
|---------|-------------|
| 申請番号    | [REDACTED]  |
| 利用日(期間) | 2018/08/12  |
| 催事名称    | 県政タウンミーティング |

上記のとおり施設等利用料を請求いたします

島根県出雲市塩冶有原町2-15  
 公益財団法人 出雲市芸術文化振興財団  
 理事長 江田 小鷹

～金融機関のご案内とお願い～

|       |                                |            |
|-------|--------------------------------|------------|
|       | 口座1                            | 口座2        |
| 金融機関  | [REDACTED]                     | [REDACTED] |
| 支店    | [REDACTED]                     | [REDACTED] |
| 口座番号  | [REDACTED]                     | [REDACTED] |
| 口座名義人 | 公益財団法人 出雲市芸術文化振興財団<br>理事長 江田小鷹 |            |

※振込手数料は振込者負担でお願いいたします

ご利用明細

ただいまのご利用明細をお確かめのうえ大切にお持ち帰りください。なお、裏面のご案内をあわせてご覧ください。

年 月 日 30-07-04

毎度ご利用いただきありがとうございます

|            |            |            |    |       |
|------------|------------|------------|----|-------|
| 取扱店番       | 機番         | 受付番号       | 取引 | お取引内容 |
| 0005       | 460058     | I          |    | 振込    |
| 銀行番号       | 支店番号       | 口座番号       |    |       |
| 0167       | [REDACTED] | [REDACTED] |    |       |
| お取扱紙幣      | お取扱硬貨      | お取引金額      |    |       |
| 万円 5千円 千円  |            | ¥7200      |    |       |
| 銀行使用欄      | 時刻         | お取引後の元帳残高  |    |       |
| 5009691000 | *****      | *****      |    |       |

ステーション  
フリコミサキ

サイ)イス" モシケ" イシ" ヲツフ" ンサマハ  
タカミ カスヒロ サマヨリ

TEL 0853-63-3037

山陰合同銀行

CD 6-14C 30.02改(K)

注) 按分又は経費分割により支出を行った場合は、「領収書等の写し添付欄」の余白に按分率又は経費分割内訳額を記載すること。

領収書等添付票

|           |             |         |    |
|-----------|-------------|---------|----|
| 経費の項目     | 人件費         | 添付票整理番号 | 31 |
| 使 途       | 事務員給与 (6月分) |         |    |
| 政務活動費の支出額 | ¥32,000     |         |    |

領収書等の写し添付欄

領 収 証 高見康裕 様 No. \_\_\_\_\_

★ ¥64,000.-  
但

30年7月5日 上記正に領収いたしました

|            |          |
|------------|----------|
| 収 入<br>印 紙 | 内 訳      |
|            | 税抜金額     |
|            | 消費税額等(%) |

コクヨ ウケ-107

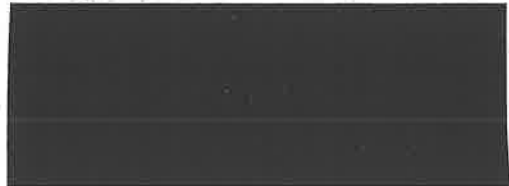

按分率 50%

800円 × 80時間

注) 按分又は経費分割により支出を行った場合は、「領収書等の写し添付欄」の余白に按分率又は経費分割内訳額を記載すること。

領収書等添付票

|           |  |         |    |
|-----------|--|---------|----|
| 経費の項目     | 広聴広報費                                  | 添付票整理番号 | 32 |
| 使 途       | 県政タウンミーティング (8/19 大社文化プレイスうらら館) 施設等利用料 |         |    |
| 政務活動費の支出額 | ¥ 4,000                                |         |    |

領収書等の写し添付欄

大社文化プレイスうらら館 請求No. 277

**請 求 書** 2018/7/4

高見 康裕 様

|     |        |
|-----|--------|
| 金 額 | ¥4,000 |
|-----|--------|

但し

|         |                   |
|---------|-------------------|
| 申請番号    | [REDACTED]        |
| 利用日(期間) | 2018/08/19        |
| 催事名称    | 高見 康裕 県政タウンミーティング |

上記のとおり施設等利用料を請求いたします

島根県出雲市塩冶有原町2-15  
 公益財団法人 出雲市芸術文化振興財団  
 理事長 江田 小鷹

~金融機関のご案内とお願い~

|       | 口座1                            | 口座2 |
|-------|--------------------------------|-----|
| 金融機関  | [REDACTED]                     |     |
| 支 店   | [REDACTED]                     |     |
| 口座番号  | [REDACTED]                     |     |
| 口座名義人 | 公益財団法人 出雲市芸術文化振興財団<br>理事長 江田小鷹 |     |

※振込手数料は振込者負担でお願いいたします

ご利用明細

ただいまのご利用明細をお確かめのうえ大切にお持ち帰りください。なお、裏面のご案内をあわせてご覧ください。

年 月 日 30-07-06 毎度ご利用いただきありがとうございます

|            |            |            |       |       |
|------------|------------|------------|-------|-------|
| 取扱店番       | 機番         | 受付番号       | 取引    | お取引内容 |
| 0005       | 520331     | I          |       | 振込    |
| 銀行番号       | 支店番号       | 口座番号       |       |       |
| 0167       | [REDACTED] | [REDACTED] |       |       |
| お取扱紙幣      |            | お取扱硬貨      | お取引金額 |       |
| 万円         | 5千円        | 千円         | ¥4000 |       |
| 銀行使用欄      | 時刻         | お取引後の元帳残高  |       |       |
| 0000351517 | *****      | *****      |       |       |

ステーション3  
 フリコミサキ  
 [REDACTED]  
 コウエキサ イタノホウシツン イスサマノ  
 タカミ ヤスヒロ サマヨリ  
 テスウリヨウ ¥432 07/09アツカイ  
 TEL 0853-63-3037

山陰合同銀行

CD6-14C 30.02改(K)

注) 按分又は経費分割により支出を行った場合は、「領収書等の写し添付欄」の余白に按分率又は経費分割内訳額を記載すること。

領収書等添付票

|           |           |         |    |
|-----------|-----------|---------|----|
| 経費の項目     | 事務費       | 添付票整理番号 | 33 |
| 使 途       | ウイルス対策ソフト |         |    |
| 政務活動費の支出額 | ¥3,960    |         |    |

領収書等の写し添付欄

**受領書** コンビニ払専用

払込人氏名  
高見康裕様

ご注文番号  
[REDACTED]

金額 11880 円  
(内消費税等 880 円)

受取人  
トレンドマイクロ株式会社

受領印  
コンビニエンスストア用  
収入印紙貼付欄  
187.18  
出金印  
金額訂正された払込票の返金/バーコードのない払込票はコンビニエンスストアでは対応できません。  
CVS取扱店⇨お客様  
代行会社:SMBCファイナンスサービス(株)

按分率  $\frac{1}{3}$

高見康裕宛に相違ない

注) 按分又は経費分割により支出を行った場合は、「領収書等の写し添付欄」の余白に按分率又は経費分割内訳額を記載すること。



領収書等添付票

|           |                 |         |    |
|-----------|-----------------|---------|----|
| 経費の項目     | 事務所費            | 添付票整理番号 | 34 |
| 使 途       | 事務所 テーブル の リース料 |         |    |
| 政務活動費の支出額 | ¥ 25,283        |         |    |

領収書等の写し添付欄

ご利用明細

ただいまのご利用明細をお確かめのうえ大切にお持ち帰りください。なお、裏面のご案内をあわせてご覧ください。

|                                   |          |           |        |                      |
|-----------------------------------|----------|-----------|--------|----------------------|
| 年 月 日                             | 30-07-11 |           |        | 毎度ご利用いただきありがとうございます。 |
| 取扱所番                              | 機番       | 受付番号      | 取引     | お取引内容                |
| 0026                              | 620480   | I         |        | 振込                   |
| 銀行番号                              | 支店番号     | 口座番号      |        |                      |
| 0167                              |          |           |        |                      |
| お取扱紙幣                             |          | お取扱硬貨     | お取引金額  |                      |
| 万円                                | 千円       | 千円        | ¥55000 |                      |
| 銀行処理欄                             | 時刻       | お取引後の元振残高 |        |                      |
| 504508                            | 1456     | *****     |        |                      |
| ステーション 3<br>フリコミサキ                |          |           |        |                      |
| 1) シケガ オカコウムテンサマ<br>タカミ、ヤスヒロ サマヨリ |          |           |        |                      |
| TEL 0853-63-3037                  |          |           |        |                      |

※この明細票はかならずお持ち帰りください。

山陰合同銀行

CD0-11C 21-02200

・ 按分率 50%

・ 2018年5月25日~2019年3月28日 (308 / 335 日分)

$$55,000 \times 0.5 \times \frac{308}{335} = 25,283$$

注) 按分又は経費分割により支出を行った場合は、「領収書等の写し添付欄」の余白に按分率又は経費分割内訳額を記載すること。



領収書等添付票

|           |           |         |      |
|-----------|-----------|---------|------|
| 経費の項目     | 資料購入費     | 添付票整理番号 | 34-1 |
| 使 途       | 教職員名簿 購入費 |         |      |
| 政務活動費の支出額 | ¥ 1,800 - |         |      |

領収書等の写し添付欄

No. 00008296

## 領 収 書

高見 泰裕 様

¥1,800 円也

教職員名簿 (@ 1,800 × 1)

上記金額領収致しました

平成 30年 7月 13日

島根県松江市殿町1番地  
地方職員共済組合  
島根県支部 物資部  
物資部長 XXXXXXXXXX

取扱者名: XXXXXXXXXX  
取扱番号: XXXXXXXXXX

(扱者印)

\* 本領収書に、取扱者名及び取扱番号の印字がないもの、扱者印のないものは無効です。また、金額を訂正したのも無効といたします。

注) 按分又は経費分割により支出を行った場合は、「領収書等の写し添付欄」の余白に按分率又は経費分割内訳額を記載すること。

領収書等添付票

|           |           |         |    |
|-----------|-----------|---------|----|
| 経費の項目     | 事務費       | 添付票整理番号 | 35 |
| 使 途       | ラベル用紙. のり |         |    |
| 政務活動費の支出額 | ¥2,982    |         |    |

領収書等の写し添付欄

領 収 証  
様

NO:0272369  
2018年07月16日

¥5,964- (全額現金支払)  
(入金分消費税等 441円を含む)

但し、お買上レシートNo.002-92393 品代

担 当

お買上店舗  
ナフコ平田店  
株式会社ナフコ  
本社：福岡県北九州市小倉北区魚町2-6-10  
TEL:0853-63-2180



お買上明細

ホームプラザナフコ 平田店 11:25  
2018年07月16日

|    |           |     |      |        |
|----|-----------|-----|------|--------|
| 21 | トンボ ビットのり | HSB | 308  | ¥924   |
|    |           | 単価  |      |        |
| 21 | イーラベル     | 24面 | L24A |        |
|    |           | 単価  |      | 1,680  |
|    |           |     |      | ¥5,040 |

合計 ¥5,964

お客様カードNo. [REDACTED]  
本日ご利用可能ポイント  
今回ご利用ポイント  
今回お買上ポイント  
合計ポイント残高  
ポイント有効期限  
※今回加算ポイントは次回お買上時よりご利用いただけます

\*マークは、広告商品です。

ご返品の際は領収証をあわせて、お持ち下さい。

高見康裕宛に相違ない

按分率 50%

注) 按分又は経費分割により支出を行った場合は、「領収書等の写し添付欄」の余白に按分率又は経費分割内訳額を記載すること。

領収書等添付票

|            |             |         |    |
|------------|-------------|---------|----|
| 経費の項目      | 事務所費        | 添付票整理番号 | 36 |
| 使 途        | 事務所賃料 (8月分) |         |    |
| 政務活動費の支出額  | ¥30,000     |         |    |
| 領収書等の写し添付欄 |             |         |    |

**ご利用明細**

ただいまのご利用明細をお確かめのうえ大切にお持ち帰りください。なお、裏面のご案内をあわせてご覧ください。

|  |                      |           |    |       |
|--|----------------------|-----------|----|-------|
| 年 月 日  | 毎度ご利用いただきありがとうございます。 |           |    |       |
| 30-07-20   |                      |           |    |       |
| 取扱店番   | 機番                   | 受付番号      | 取引 | お取引内容 |
| 0097   | 52                   | 0059      | I  | 振込    |
| 銀行番号   | 支店番号                 | 口座番号      |    |       |
| 0167   |                      |           |    |       |
| お取扱紙幣<br>万円  | お取扱硬貨<br>5千円         | お取引金額     |    |       |
|  |                      | ¥60000    |    |       |
| 銀行使用欄  | 時刻                   | お取引後の元帳残高 |    |       |
| 507266   | 1159                 | *****     |    |       |
| ステーション<br>フリコミサキ   |                      |           |    |       |
| <br>サマハ<br>タカミ ヤスヒロ サマヨリ |                      |           |    |       |
| TEL 0853-63-3037   |                      |           |    |       |

按分率  
50%

※この明細票はかならずお持ち帰りください。  
 山陰合同銀行 CD-6-14C 21.02改(K)

注) 按分又は経費分割により支出を行った場合は、「領収書等の写し添付欄」の余白に按分率又は経費分割内訳額を記載すること。

領収書等添付票

|           |      |         |    |
|-----------|------|---------|----|
| 経費の項目     | 事務費  | 添付票整理番号 | 38 |
| 使 途       | のり   |         |    |
| 政務活動費の支出額 | ¥462 |         |    |

領収書等の写し添付欄

領 収 証  
様

NO:0272485  
2018年07月21日

¥924- (全額現金支払)  
(入金分消費税等 68円を含む)

但し、お買上レシートNo.002-94719 品代  
( )

担 当

お買上店舗  
ナフコ平田店  
株式会社ナフコ  
本社：福岡県北九州市小倉北区魚町2-6-10  
TEL:0853-63-2180



按分率 50%

お買い上明細

ホームプラザナフコ 平田店  
2018年07月21日 11:19  
担: [Redacted]

21 トンボ ピットのりG HSB  
21155529 単価 308  
3点 ¥924

合計 ¥924

\* マークは、広告商品です。

ご返品の際は領収証をあわせて、  
お持ち下さい。

高見康裕宛に相違ない

領収書等添付票

|           |                |         |    |
|-----------|----------------|---------|----|
| 経費の項目     | 広聴広報費          | 添付票整理番号 | 39 |
| 使 途       | 議会だよ (11号) 郵送料 |         |    |
| 政務活動費の支出額 | ¥ 13,694       |         |    |

領収書等の写し添付欄

領収書

毎度ありがとうございます

様

[別納引受]  
 第一種定形  
 ⑧2 167通 14.5g  
 ¥13,694  
 -----  
 小 計 ¥13,694

郵便物引受合計通数 167通  
 課税計 ¥13,694  
 (内消費税等 ¥1,014)  
 非課税計 ¥0

△計 ¥13,694  
 合計 ¥13,694  
 お預り金額 ¥13,700  
 おつり ¥6

印紙税申告納  
 付につき趣町  
 税務署承認済



〒100-8798 日本郵便株式会社  
 東京都千代田区霞が関1-3-2  
 取扱日時：2018年7月23日 10:17  
 担当：[REDACTED]  
 発行No. 180723A3877 端N22箱01  
 連絡先：平田郵便局  
 TEL:0853-63-0855

高見康裕宛に相違ない

注) 按分又は経費分割により支出を行った場合は、「領収書等の写し添付欄」の余白に按分率又は経費分割内訳額を記載すること。

領収書等添付票

|           |                |         |    |
|-----------|----------------|---------|----|
| 経費の項目     | 広聴広報費          | 添付票整理番号 | 40 |
| 使 途       | 議会だよ (11号) 郵送料 |         |    |
| 政務活動費の支出額 | ¥ 130,824      |         |    |

領収書等の写し添付欄

領収書

毎度ありがとうございます

様

[別納引受]  
区内特別基 (定) 14.0g  
072 1,817通 ¥130,824

小 計 ¥130,824

郵便物引受合計通数 1,817通  
課税計 ¥130,824  
(内消費税等 ¥9,690)  
非課税計 ¥0

△計 ¥130,824  
お預り金額 ¥131,024  
おつり ¥200

印紙税申告納  
付につき廻町  
税務署承認済



〒100-8798 日本郵便株式会社  
東京都千代田区霞が関1-3-2  
取扱日時：2018年 7月23日 11:21  
担当：[REDACTED]  
発行No. 180723A8226 端N16箱70  
連絡先：斐川郵便局  
TEL:0853-72-0600

高見康裕宛相違ない。

注) 按分又は経費分割により支出を行った場合は、「領収書等の写し添付欄」の余白に按分率又は経費分割内訳額を記載すること。



領収書等添付票

|           |                |         |    |
|-----------|----------------|---------|----|
| 経費の項目     | 広聴広報費          | 添付票整理番号 | 41 |
| 使 途       | 議会だより(11号) 郵送料 |         |    |
| 政務活動費の支出額 | ¥96,912        |         |    |

領収書等の写し添付欄

領収書

毎度ありがとうございます

様

|            |         |  |
|------------|---------|--|
| [別納引受]     |         |  |
| 区内特別基 (定)  | 14.5g   |  |
| @72 1,346通 | ¥96,912 |  |
| 小 計        | ¥96,912 |  |
| 郵便物引受合計通数  | 1,346通  |  |
| 課税計        | ¥96,912 |  |
| (内消費税等)    | ¥7,178  |  |
| 非課税計       | ¥0      |  |
| △計         | ¥96,912 |  |
| お預り金額      | ¥97,000 |  |
| おつり        | ¥88     |  |

印紙税申告納  
付につき廻町  
税務署承認済



〒100-8798 日本郵便株式会社  
東京都千代田区霞が関1-3-2  
取扱日時：2018年 7月24日 13:58  
担当 [REDACTED]  
発行No. 180724A3946 端N22箱01  
連絡先：平田郵便局  
TEL:0853-63-0855

高見康裕宛に相違ない

注) 按分又は経費分割により支出を行った場合は、「領収書等の写し添付欄」の余白に按分率又は経費分割内訳額を記載すること。

領収書等添付票

|           |                |         |    |
|-----------|----------------|---------|----|
| 経費の項目     | 事務所費           | 添付票整理番号 | 42 |
| 使 途       | 事務所 ガス料金 (6月分) |         |    |
| 政務活動費の支出額 | ¥1,315         |         |    |

領収書等の写し添付欄

**領 収 証** No.15433

平成30年 7 月 24 日

地区 高見康裕 様

|    |    |    |   |   |   |   |   |
|----|----|----|---|---|---|---|---|
| 金額 | 百万 | 十万 | 万 | 千 | 百 | 十 | 円 |
|    |    |    | 1 | 3 | 1 | 5 | 0 |

3万円以上  
収入印紙

但  
上記正に領収いたしました。

LPガス・ハウジングショップ  
**(有) かわしま**

出雲市平田町 新田店 電話 63-3775 FAX63-4735  
南町店 電話 62-2107



担当者印

按分率 50%

注) 按分又は経費分割により支出を行った場合は、「領収書等の写し添付欄」の余白に按分率又は経費分割内訳額を記載すること。

領収書等添付票

|           |                 |         |    |
|-----------|-----------------|---------|----|
| 経費の項目     | 大聴広報費           | 添付票整理番号 | 43 |
| 使 途       | 議会により(11号)新聞折込料 |         |    |
| 政務活動費の支出額 | ¥238,237        |         |    |

領収書等の写し添付欄

ご利用明細

ただいまのご利用明細をお確かめのうえ大切にお持ち帰りください。なお、裏面のご案内をあわせてご覧ください。

|                                       |          |           |    |                      |
|---------------------------------------|----------|-----------|----|----------------------|
| 年 月 日                                 | 30-08-01 |           |    | 毎度ご利用いただきありがとうございます。 |
| 取扱店番                                  | 機番       | 受付番号      | 取引 | お取引内容                |
| 0097                                  | 51       | 0187      | K  | 振込                   |
| 銀行番号                                  | 支店番号     | 口座番号      |    |                      |
| 0167                                  |          |           |    |                      |
| お取扱紙幣<br>万円 5千円 千円                    | お取扱硬貨    | お取引金額     |    |                      |
|                                       |          | ¥238237   |    |                      |
| 銀行使用欄                                 | 時刻       | お取引後の元帳残高 |    |                      |
| 502758                                | 1046     | *****     |    |                      |
| ステーション<br>フリコミサキ                      |          |           |    |                      |
| カ)サンインチュウオウシンホウセールサマハ<br>タカミヤスヒロ サマヨリ |          |           |    |                      |
| TEL 0853-63-3037                      |          |           |    |                      |

※この明細票はかならずお持ち帰りください。

山陰合同銀行

CD6-14C 21.02改(K)

注)按分又は経費分割により支出を行った場合は、「領収書等の写し添付欄」の余白に按分率又は経費分割内訳額を記載すること。

領収書等添付票

|           |          |         |    |
|-----------|----------|---------|----|
| 経費の項目     | 事務費      | 添付票整理番号 | 44 |
| 使 途       | 長3封筒     |         |    |
| 政務活動費の支出額 | ¥172,800 |         |    |

領収書等の写し添付欄

ご利用明細票

|                                  |          |        |
|----------------------------------|----------|--------|
| お取扱日                             | 店 番      | お取引内容  |
| 30-08-01                         | 53052    | 通帳電信振替 |
| 記 号                              | 番 号      |        |
| 取扱番号                             | お取引金額    |        |
| N089                             | *216,000 |        |
|                                  | 残 高      |        |
| 振替先                              |          |        |
| 受取人名:                            |          |        |
| 依頼人名:                            | タカミ ヤスヒロ |        |
| 今月のゆうちょ口座間の送金料金の<br>優遇回数は残り 2回です |          |        |

按分率80%

ご利用いただきましてありがとうございました。

ゆうちょ銀行

# 御請求書

高見康裕 様

平成30年7月30日

合計金額 216,000 円(税込)

〒690-0133 島根県松江市東長江町 577

TEL0852-36-7321

| 商品名                             | 数量     | 単価    | 金額      | 備考        |
|---------------------------------|--------|-------|---------|-----------|
| 長3封筒/1色<br>H-7ト-ンカラー716 / 81.4g | 800部   | 37.50 | 30,000  | 封筒料<br>含む |
| 長3封筒/1色<br>H-7ト-ンカラー717 / 81.4g | 3,000部 | 5.70  | 17,000  |           |
|                                 |        |       |         |           |
|                                 |        |       |         |           |
|                                 |        |       |         |           |
|                                 |        |       |         |           |
|                                 |        |       |         |           |
|                                 |        |       |         |           |
|                                 |        |       |         |           |
|                                 |        |       |         |           |
|                                 |        |       |         |           |
|                                 |        |       |         |           |
|                                 |        |       |         |           |
|                                 |        |       |         |           |
|                                 |        |       |         |           |
|                                 |        |       |         |           |
|                                 |        |       |         |           |
|                                 |        |       |         |           |
|                                 |        |       |         |           |
|                                 |        |       |         |           |
| 小計                              |        |       | 200,000 |           |
| 消費税                             |        |       | 16,000  |           |
| 合計                              |        |       | 216,000 |           |

振込先:

### 領収書等添付票

|            |                    |         |      |
|------------|--------------------|---------|------|
| 経費の項目      | 調査研究費              | 添付票整理番号 | 44-1 |
| 使途         | 有人国境離島・隠岐島前視察調査負担金 |         |      |
| 政務活動費の支出額  | ¥18,766-           |         |      |
| 領収書等の写し添付欄 |                    |         |      |

### 領 収 証

平成 30 年 8 月 1 日

高見康裕様

金額 18,766円

但し、7/30～7/31 有人国境離島・隠岐島前 視察調査負担金として  
上記金額を正に領収しました

一期生研修幹事 吉田雅紀

【 負担金明細 】

- ・往路フェリー運賃 2,920円
- ・手土産代 846円
- ・移動内航船運賃 600円
- ・宿泊代 8,640円
- ・復路超高速船運賃 5,760円

注) 按分又は経費分割により支出を行った場合は、「領収書等の写し添付欄」の余白に按分率又は経費分割内訳額を記載すること。

領 収 証

|    |    |    |    |   |   |   |   |   |
|----|----|----|----|---|---|---|---|---|
| 金額 | 千万 | 百万 | 拾万 | 万 | 千 | 百 | 拾 | 円 |
|    |    |    | 7  | 5 | 2 | 0 |   |   |



但し クレジットカード支払

上記の金額正に領収致しました

平成 30.7.月( ) 日

島根県議会

御 中

島根県松江市美保岡町七類3246

隠岐汽船株式会社



七類港~別府港

フェリー

6名=@2,920

領 収 証

島根県議会 様

平成 30年 7月 30日

一金 1,800 円也

但 別府港~来尾港 = 内航船いそかぜ

上記正に領収いたしました

6名=@300

隠岐観光株式会社  
島根県隠岐郡西ノ島町大字浦郷544番地15  
TEL (08514) 6-0016

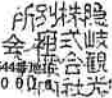

領 収 証

島根県議会 様

¥1,836-

記正に領収しました(消費税等 ¥1,336-を含みます)

但し 牛土産代 = 知夫里島付くお祭視察調査

もち吉 松江店 TEL:0852-59-5675

島根県松江市学園1丁目19番10号

※保管上のお願

財布等で保管戴く場合、印刷面を内側に折って保管願います。

2018年 7月29日(日)

|                |        |        |
|----------------|--------|--------|
| 00000000000789 | 内      | ¥1,080 |
| 00017970271000 | 内      | ¥756   |
| 00000000100960 | 小計     | ¥1,836 |
| 00017970271000 | 内税対象額  | ¥1,836 |
|                | (消費税等) | ¥1,336 |
|                | 合計     | ¥1,836 |



販売:00002688:11\*11  
No:00000001:1836a

領 収 証

島根県議会 様

¥3,240-

記正に領収しました(消費税等 ¥2,400-を含みます)

但し 牛土産代 = 知夫里島付くお祭視察調査

もち吉 松江店 TEL:0852-59-5675

島根県松江市学園1丁目19番10号

※保管上のお願

財布等で保管戴く場合、印刷面を内側に折って保管願います。

2018年 7月29日(日)

|                |        |        |
|----------------|--------|--------|
| 0000000100656  | 内      | ¥3,240 |
| 00017970271000 | 内      | ¥3,240 |
|                | 小計     | ¥3,240 |
|                | 内税対象額  | ¥3,240 |
|                | (消費税等) | ¥2,400 |
|                | 合計     | ¥3,240 |



販売:00002688:11\*11  
No:00000001:1836a

No. 22426

御請求明細書

島根県議会 様



HOTEL CHIBUNOSATO  
〒084-0106 島根県隠岐郡知夫村1242番地1  
TEL 08514-8-2500 FAX 08514-8-2581

| 部屋番号  | 人数   | 滞 留 日                   | 泊数  | 作成日        | 頁      |
|-------|------|-------------------------|-----|------------|--------|
| 201   | 6    | 2018/07/30              | 1   | 2018/07/30 | 1      |
| 日付    | 部屋番号 | 科 目 名 称                 | 数 量 | 単 価        | 金 額    |
| 07.30 | 201  | 宿泊料(2食付)<br>... 小 計 ... | 6   | 14,040     | 84,240 |

ありがとうございます。  
またのお越しをお待ち申し上げます。

|         |           |
|---------|-----------|
| ご利用合計   | 84,240    |
| 前受け・予約金 |           |
| 差引請求額   | ¥84,240.- |

一人一泊2食付 = 6名 @ 14,040

うち政務調査費として一泊朝食付

@ ¥8,640 を計上する。

(夕食代を除外)

No. 22426

領収書

島根県議会 様

領収金額 ¥84,240.-



日付 2018/07/30



HOTEL CHIBUNOSATO  
〒084-0106 島根県隠岐郡知夫村1242番地1  
TEL 08514-8-2500 FAX 08514-8-2581

領 収 証

島根県議会 様

平成 30.7.月 31

一金 1,800 円也

但 菱浦港~別府港 = 内航船いそかぜ

上記正に領収いたしました

6名=@300

隠岐観光株式会社  
島根県隠岐郡西ノ島町大字浦郷544番地15  
TEL (08514) 6-0016

領 収 証

|    |    |    |    |   |   |   |   |   |
|----|----|----|----|---|---|---|---|---|
| 金額 | 千万 | 百万 | 拾万 | 万 | 千 | 百 | 拾 | 円 |
|    |    |    | 3  | 4 | 5 | 6 | 0 |   |

但し クレジットカード支払

上記の金額正に領収致しました

平成 30.7.81 日

別府港~七類港

フェリー

6名=@5,760

島根県議会

御 中

島根県隠岐郡西ノ島町美田4386-3

隠岐汽船株式会社

領収書等添付票

|  |             |            |    |
|--|-------------|------------|----|
| 経費の項目  | 人件費         | 添付票整理番号    | 45 |
| 使 途  | 事務員給与 (7月分) |            |    |
| 政務活動費の支出額  | ¥ 30,800    |            |    |
| 領収書等の写し添付欄   |             |            |    |
| <p>領 収 証      高見 康裕      様      No. _____</p> <p>★      ¥ 61,600</p> <p>但</p> <p>平成30年 8月2 日 上記正に領収いたしました</p>              |             |            |    |
| <div style="border: 1px solid black; padding: 2px; display: inline-block;">                 収 入<br/>印 紙             </div> | 内 訳         | [REDACTED] |    |
|  | 税抜金額        |            |    |
|  | 消費税額等( %)   |            |    |
| <p>コクヨ ウケ-107</p> <p style="text-align: right;">按分率 50%</p> <p style="text-align: right;">800円 × 77時間</p>                  |             |            |    |

注) 按分又は経費分割により支出を行った場合は、「領収書等の写し添付欄」の余白に按分率又は経費分割内訳額を記載すること。



領収書等添付票

|                                       |            |         |    |
|---------------------------------------|------------|---------|----|
| 経費の項目                                 | 人件費        | 添付票整理番号 | 46 |
| 使 途                                   | 事務員給与(7月分) |         |    |
| 政務活動費の支出額                             | ¥29,000    |         |    |
| 領収書等の写し添付欄                            |            |         |    |
| 領 収 証      高見康裕      様      No. _____ |            |         |    |
| ★ ¥ 58,000-<br>但                      |            |         |    |
| 〇〇年 〇月 〇日 上記正に領収いたしました                |            |         |    |
| 収 入<br>印 紙                            | 内 訳        |         |    |
|                                       | 税抜金額       |         |    |
|                                       | 消費税額等(%)   |         |    |
| 按分率 50%<br>800円 × 72.5 時間             |            |         |    |

注) 按分又は経費分割により支出を行った場合は、「領収書等の写し添付欄」の余白に按分率又は経費分割内訳額を記載すること。

領収書等添付票

|           |                  |         |    |
|-----------|------------------|---------|----|
| 経費の項目     | 広聴広報費            | 添付票整理番号 | 47 |
| 使 途       | 県政タウンミーティング用 お茶代 |         |    |
| 政務活動費の支出額 | ¥4,704           |         |    |

領収書

領 収 証  
様

NO:0345188  
2018年08月03日

¥4,704- (全額現金支払)  
(入金分消費税等 348円を含む)

但し、お買上レシートNo.003-30319 品代  
( )

担 当

お買上店舗  
ナフコ平田店  
株式会社ナフコ  
本社：福岡県北九州市小倉北区魚町2-6-10  
TEL:0853-63-2180



お買い上明細

高見康裕宛に  
相違ない

ホームプラザナフコ 平田店  
2018年08月03日 13:31  
担: [Redacted]

29 サンガリアあなたのお茶 28  
26057033 単価 1,176  
4点 ¥4,704

合計 ¥4,704

お客様カードNo. [Redacted]  
本日ご利用可能ポイント [Redacted]  
今回ご利用ポイント [Redacted]  
今回お買上ポイント [Redacted]  
合計ポイント残高 [Redacted]  
ポイント有効期限 [Redacted]  
※今回加算ポイントは次回お買上時  
よりご利用いただけます

\*マークは、広告商品です。

ご返品の際は領収証をあわせて、  
お持ち下さい。

領収書等添付票

|           |                                |         |    |
|-----------|--------------------------------|---------|----|
| 経費の項目     | 広聴広報費                          | 添付票整理番号 | 48 |
| 使 途       | 県政タリニ-テ-ン-グ (8/5 平田文化館) 施設等利用料 |         |    |
| 政務活動費の支出額 | ¥ 2,698                        |         |    |

領収書等の写し添付欄

|   |            |        |     |        |
|---|------------|--------|-----|--------|
| 平田文化館   | 領収No.      | 159    |     |        |
| <b>領 収 書</b>  |            |        |     |        |
| 高見 康裕   |            | 様      |     |        |
| <table border="1" style="margin: auto;"> <tr> <td>金 額</td> <td>¥2,698</td> </tr> </table> |            |        | 金 額 | ¥2,698 |
| 金 額   | ¥2,698     |        |     |        |
| 但し  |            |        |     |        |
| 申請番号  | [REDACTED] |        |     |        |
| 利用日(期間)   | 2018/08/05 |        |     |        |
| 催事名称  | 県政報告会      |        |     |        |
| 上記のとおり施設等利用料を領収いたしました   |            |        |     |        |
| 30 年 8 月 5 日  |            |        |     |        |
| 島根県出雲市塩冶有原町2-15   |            |        |     |        |
| 公益財団法人 出雲市芸術文化振興財団  |            |        |     |        |
| 出納員 [REDACTED]  |            |        |     |        |
| 内 訳   | 施設利用料計     | ¥0     |     |        |
|   | 冷暖房計       | ¥1,620 |     |        |
|   | 設備器具計      | ¥1,078 |     |        |
|   | その他計       | ¥0     |     |        |

注) 按分又は経費分割により支出を行った場合は、「領収書等の写し添付欄」の余白に按分率又は経費分割内訳額を記載すること。

領収書等添付票

|   |             |                                   |    |
|---|-------------|-----------------------------------|----|
| 経費の項目   | 人件費         | 添付票整理番号                           | 49 |
| 使 途   | 事務員給与 (7月分) |                                   |    |
| 政務活動費の支出額   | ¥26,400     |                                   |    |
| 領収書等の写し添付欄  |             |                                   |    |
| <p>領 収 証</p> <p style="margin-left: 200px;">高見 康裕 様 No. _____</p> <p>★ ¥52,800.-</p> <p>但</p> <p style="margin-left: 100px;">30年 8月 8日 上記正に領収いたしました</p> |             |                                   |    |
| 取 入<br>印 紙<br><small>コクヨ ウケ-107</small>   | 内 訳         |                                   |    |
|   | 税抜金額        |                                   |    |
|   | 消費税額等(%)    |                                   |    |
|   |             | <p>按分率 50%</p> <p>800円 × 66時間</p> |    |

注) 按分又は経費分割により支出を行った場合は、「領収書等の写し添付欄」の余白に按分率又は経費分割内訳額を記載すること。

領収書等添付票

|           |                  |         |    |
|-----------|------------------|---------|----|
| 経費の項目     | 広聴広報費            | 添付票整理番号 | 50 |
| 使 途       | 県政タウニミーティング用 お茶代 |         |    |
| 政務活動費の支出額 | ¥2,352           |         |    |

領収

領 収 証  
様

NO:0345277  
2018年08月11日

¥2,352- (全額現金支払)  
(入金分消費税等 174円を含む)

但し、お買上レシートNo.003-32638 品代

担 当

お買上店舗：  
ナフコ平田店  
株式会社ナフコ  
本社：福岡県北九州市小倉北区魚町2-6-10  
TEL:0853-63-2180



お買上明細

ホームプラザナフコ 平田店  
2018年08月11日 08:42  
担: [Redacted]

29 サンガリアあなたのお茶 28  
26057033 単価 1,176  
2点 ¥2,352

合計 ¥2,352

お客様カードNo. [Redacted]  
本日ご利用可能ポイント [Redacted]  
今回ご利用ポイント [Redacted]  
今回お買上ポイント [Redacted]  
合計ポイント残高 [Redacted]  
ポイント有効期限 [Redacted]  
※今回加算ポイントは次回お買上時  
よりご利用いただけます

\*マークは、広告商品です。

ご返品の際は領収証をあわせて、  
お持ち下さい。

高見康裕宛に  
相違ない。

注) 按分又は経費分割により支出を行った場合は、「領収書等の写し添付欄」の余白に按分率又は  
経費分割内訳額を記載すること。

領収書等添付票

|           |                                       |         |    |
|-----------|---------------------------------------|---------|----|
| 経費の項目     | 広聴広報費                                 | 添付票整理番号 | 51 |
| 使 途       | 県政タウンミーティング (8/12 ビッグハート本室)<br>施設等利用料 |         |    |
| 政務活動費の支出額 | ¥4,944                                |         |    |

領収書等の写し添付欄

ビッグハート出雲 領収No. 1536

領 収 書

高見 康裕 様

|     |        |
|-----|--------|
| 金 額 | ¥4,944 |
|-----|--------|

但し

|         |             |
|---------|-------------|
| 申請番号    | ██████████  |
| 利用日(期間) | 2018/08/12  |
| 催事名称    | 県政タウンミーティング |

上記のとおり施設等利用料を領収いたしました

平成30年 8月 12日

島根県出雲市塩冶有原町2-15  
公益財団法人 出雲市芸術文化振興財団

出納員 ██████████

|     |        |        |
|-----|--------|--------|
| 内 訳 | 施設利用料計 | ¥0     |
|     | 冷暖房計   | ¥2,160 |
|     | 設備器具計  | ¥2,784 |
|     | その他計   | ¥0     |



注) 按分又は経費分割により支出を行った場合は、「領収書等の写し添付欄」の余白に按分率又は経費分割内訳額を記載すること。

領収書等添付票

|            |  |         |    |
|------------|--|---------|----|
| 経費の項目      | 広聴広報費                                    | 添付票整理番号 | 52 |
| 使 途        | 県政タウンミーティング (8/月 大社文化プレイスうらら館)<br>施設等利用料 |         |    |
| 政務活動費の支出額  | ¥3,614                                   |         |    |
| 領収書等の写し添付欄 |  |         |    |

大社文化プレイスうらら館 領収No. 438

**領 収 書**

高見 康裕 様

---

|     |        |
|-----|--------|
| 金 額 | ¥3,614 |
|-----|--------|

但し

|         |                   |
|---------|-------------------|
| 申請番号    | [REDACTED]        |
| 利用日(期間) | 2018/08/19        |
| 催事名称    | 高見 康裕 県政タウンミーティング |

上記のとおり施設等利用料を領収いたしました

**20. 8. 19日**

島根県出雲市塩冶有原町2-15  
公益財団法人 出雲市芸術文化振興財団

出納員 [REDACTED]

|     |        |        |
|-----|--------|--------|
| 内 訳 | 施設利用料計 | ¥0     |
|     | 冷暖房計   | ¥1,200 |
|     | 設備器具計  | ¥2,414 |
|     | その他計   | ¥0     |

注) 按分又は経費分割により支出を行った場合は、「領収書等の写し添付欄」の余白に按分率又は経費分割内訳額を記載すること。

領収書等添付票

|   |                  |         |    |
|---|------------------|---------|----|
| 経費の項目   | 会議費              | 添付票整理番号 | 53 |
| 使 途   | 瀬分地区意見交換会用資料コピー代 |         |    |
| 政務活動費の支出額   | ¥160             |         |    |
| 領収書等の写し添付欄  |                  |         |    |
| <br>出雲平田町古川店<br>島根県出雲市平田町字古川2367-1<br>電話: 0853-62-2636 北-#1<br>2018年08月20日(月) 07:47<br><div style="border: 1px solid black; padding: 2px; display: inline-block; margin: 10px 0;">領 収 書</div> |                  |         |    |
| ¥160<br>(内消費税等 ¥11)<br>但し コピー代として<br>上記正に領収いたしました<br>2018年08月20日<br>内訳<br>現金支払額 ¥160<br>本票を保管頂く場合は、印刷面を内側に折り、保管をお願い致します   |                  |         |    |
| 高見 康裕宛に相違ない   |                  |         |    |

注) 按分又は経費分割により支出を行った場合は、「領収書等の写し添付欄」の余白に按分率又は経費分割内訳額を記載すること。



領収書等添付票

|           |             |         |    |
|-----------|-------------|---------|----|
| 経費の項目     | 事務所費        | 添付票整理番号 | 54 |
| 使 途       | 事務所賃料 (9月分) |         |    |
| 政務活動費の支出額 | ¥ 30,000    |         |    |

領収書等の写し添付欄

ご利用明細

ただいまのご利用明細をお確かめのうえ大切にお持ち帰りください。なお、裏面のご案内をあわせてご覧ください。

|                  |          |           |        |                      |
|------------------|----------|-----------|--------|----------------------|
| 年 月 日            | 30-08-20 |           |        | 毎度ご利用いただきありがとうございます。 |
| 取扱店番             | 機番       | 受付番号      | 取引     | お取引内容                |
| 0026             | 62       | 0343      | I      | 振込                   |
| 銀行番号             | 支店番号     | 口座番号      |        |                      |
| 0167             |          |           |        |                      |
| お取扱通貨            |          | お取扱硬貨     | お取引金額  |                      |
| 万円               | 5千円      | 千円        | ¥60000 |                      |
| 銀行使用欄            | 時刻       | お取引後の元帳残高 |        |                      |
| 5078071153       |          | *****     |        |                      |
| ステーション<br>フリコミサキ |          |           |        |                      |
| [Redacted]       |          |           |        |                      |
| タカミ ヤスヒロ サマヨリ    |          |           |        |                      |
| TEL 0853-63-3037 |          |           |        |                      |

按分率50%

※この明細票はかならずお持ち帰りください。

山陰合同銀行

CD6-14C 21.02改(K)

注) 按分又は経費分割により支出を行った場合は、「領収書等の写し添付欄」の余白に按分率又は経費分割内訳額を記載すること。

領収書等添付票

|            |              |         |    |
|------------|--------------|---------|----|
| 経費の項目      | 事務所費         | 添付票整理番号 | 56 |
| 使 途        | 事務所ガス料金(7月分) |         |    |
| 政務活動費の支出額  | ¥1,060       |         |    |
| 領収書等の写し添付欄 |              |         |    |

**領 収 証** No.15446

平成20年 8月25日

地区 高見康裕 様

|    |    |    |   |   |   |   |   |
|----|----|----|---|---|---|---|---|
| 金額 | 百万 | 十万 | 万 | 千 | 百 | 十 | 円 |
|    |    |    | 7 | 2 | 1 | 2 | 0 |

3万円以上  
収入印紙

但  
上記正に領収いたしました。

LPガス・ハウジングショップ  
**(有) かわしま**

出雲市平田町 新田店 電話63-3775 FAX63-4735  
南町店 電話62-2107

担当者印

按分率 50%

注) 按分又は経費分割により支出を行った場合は、「領収書等の写し添付欄」の余白に按分率又は経費分割内訳額を記載すること。

領収書等添付票

|            |              |         |    |
|------------|--------------|---------|----|
| 経費の項目      | 資料購入費        | 添付票整理番号 | 57 |
| 使 途        | 〇ルホ児童相談所 購入費 |         |    |
| 政務活動費の支出額  | ¥886         |         |    |
| 領収書等の写し添付欄 |              |         |    |

注) 按分又は経費分割により支出を行った場合は、「領収書等の写し添付欄」の余白に按分率又は経費分割内訳額を記載すること。



注文番号 [REDACTED] の領収書 (再発行)  
このページを印刷してご利用ください。

再発行日: 2018年8月28日 \_\_\_\_\_ 様  
注文日: 2018年7月29日  
Amazon.co.jp 注文番号 [REDACTED]  
ご請求額: ¥ 886

2018年7月30日に発送済み

注文商品 価格  
1点 ルポ 児童相談所 (朝日新書), 大久保真紀 ¥ 886  
販売: Amazon Japan G.K.  
コンディション: 新品

お届け先住所: 商品の小計: ¥ 886  
高見康裕 配送料・手数料: ¥ 0  
691-0004 -----  
島根県 出雲市島村町230 注文合計: ¥ 886

配送方法: この配送分のご請求額: ¥ 886  
通常配送 -----

支払い情報

支払い方法: [REDACTED] 商品の小計: ¥ 886  
配送料・手数料: ¥ 0

請求先住所: 注文合計: ¥ 886  
高見康裕 -----  
691-0004 ご請求額: ¥ 886  
島根県 出雲市島村町230

クレジットカードへの請求 [REDACTED] 2018年7月30日: ¥ 886

注文の状況を確認するには、[注文内容](#)をご覧ください。

高見康裕 宛に相違ない

領収書等添付票

|           |            |         |    |
|-----------|------------|---------|----|
| 経費の項目     | 人件費        | 添付票整理番号 | 58 |
| 使 途       | 専務員給与(8月分) |         |    |
| 政務活動費の支出額 | ¥23,600-   |         |    |

領収書等の写し添付欄

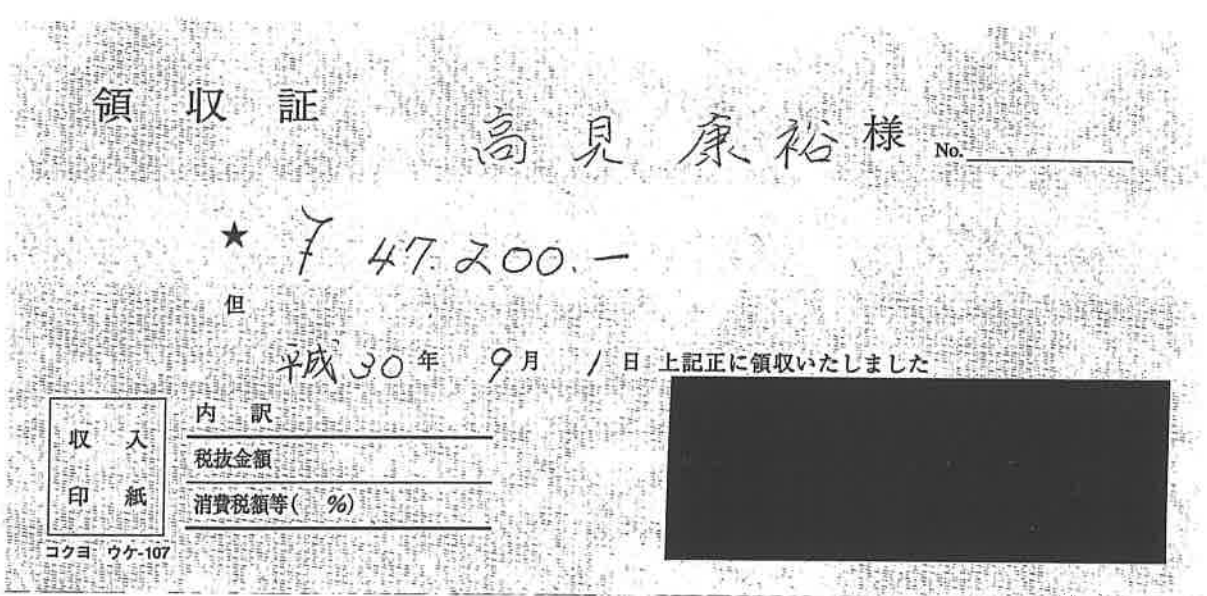

按分率50%

800円 x 59時間

注) 按分又は経費分割により支出を行った場合は、「領収書等の写し添付欄」の余白に按分率又は経費分割内訳額を記載すること。

領収書等添付票

|           |            |         |    |
|-----------|------------|---------|----|
| 経費の項目     | 人件費        | 添付票整理番号 | 59 |
| 使 途       | 事務員給与(8月分) |         |    |
| 政務活動費の支出額 | ¥27,600-   |         |    |

領収書等の写し添付欄

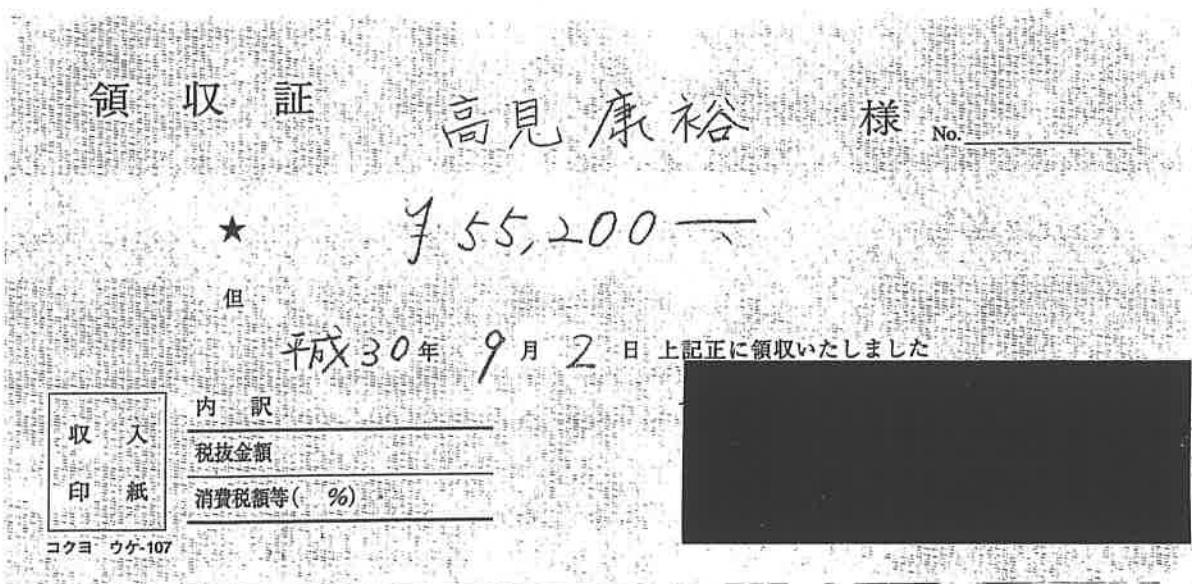

按分率 50%

800円 × 69時間

注) 按分又は経費分割により支出を行った場合は、「領収書等の写し添付欄」の余白に按分率又は経費分割内訳額を記載すること。

領収書等添付票

|           |             |         |    |
|-----------|-------------|---------|----|
| 経費の項目     | 人件費         | 添付票整理番号 | 60 |
| 使 途       | 事務員給与 (8月分) |         |    |
| 政務活動費の支出額 | ¥ 27,200-   |         |    |

領収書等の写し添付欄

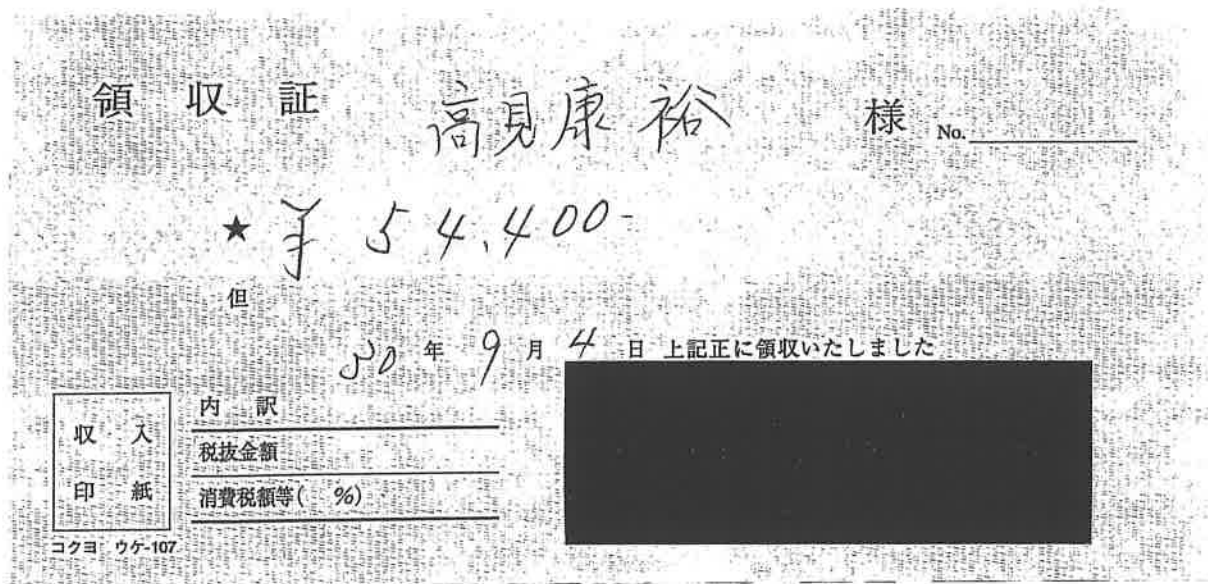

按分率 50%

800円 × 68時間

注) 按分又は経費分割により支出を行った場合は、「領収書等の写し添付欄」の余白に按分率又は経費分割内訳額を記載すること。

領収書等添付票

|           |                    |         |    |
|-----------|--------------------|---------|----|
| 経費の項目     | 資料購入費              | 添付票整理番号 | 61 |
| 使 途       | 『島根・鳥取ふるさと万能地図』購入費 |         |    |
| 政務活動費の支出額 | ¥3,780-            |         |    |

領収書等の写し添付欄

領 収 証

様

金 額                      ¥3,780-

但し、書籍代として

2018年9月6日 上記正に領収いたしました

非課税品

クレジット利用

今井書店 出雲店  
島根県出雲市高岡町1237-1  
TEL 0853-22-8181  
扱者印

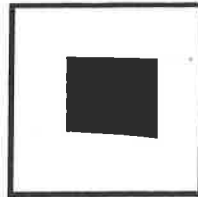

お買上明細

2018年09月06日(木) 18時00分

9784879032171 C0025 Y3500

島根・鳥取ふるさと万能地図

1点 @3500 外                      ¥3,500

小計    ¥3,500

外税    ¥280

お買い上げ点数                              1点

合 計    ¥3,780

現金    ¥10,000

店:4010003007 レジ:01

高見康裕宛に相違ない。

注) 按分又は経費分割により支出を行った場合は、「領収書等の写し添付欄」の余白に按分率又は経費分割内訳額を記載すること。



領収書等添付票

|           |       |         |    |
|-----------|-------|---------|----|
| 経費の項目     | 事務費   | 添付票整理番号 | 62 |
| 使 途       | コピー用紙 |         |    |
| 政務活動費の支出額 | ¥ 695 |         |    |

領収書等の写し添付欄



お買い上明細

ホームプラザナフコ 平田店  
2018年09月13日 08:13

21 国産高白色コピー用紙 A4  
20973131 ¥1,390

合計 ¥1,390

お客様カードNo. [REDACTED]  
本日ご利用可能ポイント [REDACTED]  
今回ご利用ポイント [REDACTED]  
今回お買上ポイント [REDACTED]  
合計ポイント残高 [REDACTED]  
ポイント有効期限 [REDACTED]  
※今回加算ポイントは次回お買上時よりご利用いただけます

高見康裕宛に  
相違ない。

按分率50%

\*マークは、広告商品です。

ご返品の際は領収証をあわせて、  
お持ち下さい。

領 収 証  
様

NO:0273531  
2018年09月13日

¥1,390- (全額現金支払)  
(入金分消費税等 102円を含む)

但し、お買上レシートNo.002-18723 品代  
( )

担 当

お買上店舗  
ナフコ平田店 TEL:0853-63-2180  
株式会社ナフコ  
本社：福岡県北九州市小倉北区魚町2-6-10

領収書等添付票

|  |              |                           |    |
|--|--------------|---------------------------|----|
| 経費の項目  | 事務費          | 添付票整理番号                   | 63 |
| 使 途  | コピー用紙、USBメモリ |                           |    |
| 政務活動費の支出額  | ¥1,135       |                           |    |
| 領収書等の写し添付欄   |              |                           |    |
|  <p><b>お買い上明細</b></p> <p>ホームプラザナフコ 平田店<br/>                 2018年09月17日 08:13<br/>                 担: [REDACTED]</p> <p>21 国産高白色コピー用紙 A4 20973131 ¥1,390<br/>                 21 東芝USBメモリー UKB-26231204 ¥880</p> <p>-----<br/>                 合計 ¥2,270</p> <p>*マークは、広告商品です。<br/>                 ご返品の際は領収証をあわせて、お持ち下さい。</p> |              |                           |    |
| <p>按分率50%</p> <p>高見康裕宛に<br/>相違ない。</p>  |              |                           |    |
| 領 収 証  |              | NO:0273598<br>2018年09月17日 |    |
| <p>¥2,270- (全額現金支払)<br/>(入金分消費税等 168円を含む)</p> <p>但し、お買上レシートNo.002-20437 品代 ( [REDACTED] ) 担 当 ( [REDACTED] )</p> <p>お買上店舗 [REDACTED]<br/>                 ナフコ平田店 TEL:0853-63-2180<br/>                 株式会社ナフコ<br/>                 本社:福岡県北九州市小倉北区魚町2-6-10</p>   |              |                           |    |

注) 按分又は経費分割により支出を行った場合は、「領収書等の写し添付欄」の余白に按分率又は経費分割内訳額を記載すること。

領収書等添付票

|  |               |         |    |      |     |       |          |       |         |     |     |  |            |            |  |      |       |  |      |        |  |  |     |  |            |  |  |   |  |  |
|--|---------------|---------|----|------|-----|-------|----------|-------|---------|-----|-----|--|------------|------------|--|------|-------|--|------|--------|--|--|-----|--|------------|--|--|---|--|--|
| 経費の項目  | 事務所費          | 添付票整理番号 | 64 |      |     |       |          |       |         |     |     |  |            |            |  |      |       |  |      |        |  |  |     |  |            |  |  |   |  |  |
| 使 途  | 事務所電話料金 (9月分) |         |    |      |     |       |          |       |         |     |     |  |            |            |  |      |       |  |      |        |  |  |     |  |            |  |  |   |  |  |
| 政務活動費の支出額  | ¥ 4,664-      |         |    |      |     |       |          |       |         |     |     |  |            |            |  |      |       |  |      |        |  |  |     |  |            |  |  |   |  |  |
| 領収書等の写し添付欄   |               |         |    |      |     |       |          |       |         |     |     |  |            |            |  |      |       |  |      |        |  |  |     |  |            |  |  |   |  |  |
| <div style="border: 1px solid black; padding: 10px; margin: 10px auto; width: 80%;"> <h3 style="text-align: center; margin: 0;">ご利用明細票</h3> <table border="1" style="width: 100%; border-collapse: collapse; margin: 5px 0;"> <tr> <td style="font-size: small;">お取扱日</td> <td style="font-size: small;">店 番</td> <td style="font-size: small;">お取引内容</td> </tr> <tr> <td>30-09-19</td> <td>53017</td> <td>料金払込 PE</td> </tr> <tr> <td style="text-align: center;">記 号</td> <td style="text-align: center;">番 号</td> <td></td> </tr> <tr> <td style="background-color: black; color: black;">[REDACTED]</td> <td style="background-color: black; color: black;">[REDACTED]</td> <td></td> </tr> <tr> <td style="font-size: small;">取扱番号</td> <td colspan="2" style="font-size: small;">お取引金額</td> </tr> <tr> <td>N232</td> <td colspan="2" style="text-align: right;">*9,329</td> </tr> <tr> <td style="background-color: #cccccc;"></td> <td colspan="2" style="text-align: center;">残 高</td> </tr> <tr> <td style="background-color: black; color: black;">[REDACTED]</td> <td colspan="2"></td> </tr> <tr> <td colspan="3" style="padding-top: 10px;">                 払込金額 *9,329円<br/><br/>                 払込内容 NTTファイナンス<br/>                 平成30年 9月分             </td> </tr> </table> <p style="margin-top: 10px;">ご利用いただきましてありがとうございました。</p> <p style="text-align: center; font-weight: bold; margin: 0;">— ゆうちょ銀行 —</p> </div> |               |         |    | お取扱日 | 店 番 | お取引内容 | 30-09-19 | 53017 | 料金払込 PE | 記 号 | 番 号 |  | [REDACTED] | [REDACTED] |  | 取扱番号 | お取引金額 |  | N232 | *9,329 |  |  | 残 高 |  | [REDACTED] |  |  | 払込金額 *9,329円<br><br>払込内容 NTTファイナンス<br>平成30年 9月分 |  |  |
| お取扱日   | 店 番           | お取引内容   |    |      |     |       |          |       |         |     |     |  |            |            |  |      |       |  |      |        |  |  |     |  |            |  |  |   |  |  |
| 30-09-19   | 53017         | 料金払込 PE |    |      |     |       |          |       |         |     |     |  |            |            |  |      |       |  |      |        |  |  |     |  |            |  |  |   |  |  |
| 記 号  | 番 号           |         |    |      |     |       |          |       |         |     |     |  |            |            |  |      |       |  |      |        |  |  |     |  |            |  |  |   |  |  |
| [REDACTED]   | [REDACTED]    |         |    |      |     |       |          |       |         |     |     |  |            |            |  |      |       |  |      |        |  |  |     |  |            |  |  |   |  |  |
| 取扱番号   | お取引金額         |         |    |      |     |       |          |       |         |     |     |  |            |            |  |      |       |  |      |        |  |  |     |  |            |  |  |   |  |  |
| N232   | *9,329        |         |    |      |     |       |          |       |         |     |     |  |            |            |  |      |       |  |      |        |  |  |     |  |            |  |  |   |  |  |
|  | 残 高           |         |    |      |     |       |          |       |         |     |     |  |            |            |  |      |       |  |      |        |  |  |     |  |            |  |  |   |  |  |
| [REDACTED]   |               |         |    |      |     |       |          |       |         |     |     |  |            |            |  |      |       |  |      |        |  |  |     |  |            |  |  |   |  |  |
| 払込金額 *9,329円<br><br>払込内容 NTTファイナンス<br>平成30年 9月分  |               |         |    |      |     |       |          |       |         |     |     |  |            |            |  |      |       |  |      |        |  |  |     |  |            |  |  |   |  |  |
| 按分率50%   |               |         |    |      |     |       |          |       |         |     |     |  |            |            |  |      |       |  |      |        |  |  |     |  |            |  |  |   |  |  |

注) 按分又は経費分割により支出を行った場合は、「領収書等の写し添付欄」の余白に按分率又は経費分割内訳額を記載すること。

領収書等添付票

|           |              |         |    |
|-----------|--------------|---------|----|
| 経費の項目     | 事務所費         | 添付票整理番号 | 65 |
| 使 途       | 事務所賃料 (10月分) |         |    |
| 政務活動費の支出額 | ¥30,000-     |         |    |

領収書等の写し添付欄

ご利用明細

ただいまのご利用明細をお確かめのうえ大切にお持ち帰りください。なお、裏面のご案内をあわせてご覧ください。

|                  |                            |           |    |
|------------------|----------------------------|-----------|----|
| 年 月 日            | 毎度ご利用いただきありがとうございます。ごさいます。 |           |    |
| 30-09-20         |                            |           |    |
| 取扱店番             | 機番                         | 受付番号      | 取引 |
| 0005             | 55                         | 0174      | I  |
| お取引内容            |                            | 振込        |    |
| 銀行番号             | 支店番号                       | 口座番号      |    |
| 0167             |                            |           |    |
| お取扱紙幣            | お取扱硬貨                      | お取引金額     |    |
| 万円 5千円 千円        |                            | ¥60000    |    |
| 銀行使用欄            | 時刻                         | お取引後の元銀残高 |    |
| 506697           | 1209                       | *****     |    |
| ステーション<br>フリコミサキ |                            |           |    |
| タカミ              |                            | ヤマハ       |    |
| ヤスヒロ             |                            | ヤマヨリ      |    |
| TEL              | 0853-63-3037               |           |    |

按分率50%

山陰合同銀行

CD6-14C 30.02改(K)

注) 按分又は経費分割により支出を行った場合は、「領収書等の写し添付欄」の余白に按分率又は経費分割内訳額を記載すること。

領収書等添付票

|           |          |         |    |
|-----------|----------|---------|----|
| 経費の項目     | 事務費      | 添付票整理番号 | 66 |
| 使 途       | コピー用紙、のり |         |    |
| 政務活動費の支出額 | ¥1,001-  |         |    |

領収書等の写し添付欄



お買い上明細

ホームプラザナフコ 平田店  
2018年09月21日 14:48  
担: [Redacted]

- 21 国産高白色コピー用紙 A4  
20973131 ¥1,390
- 21 ピットのり ばら PT-NP  
24369886 単価 204  
3点 ¥612

合計 ¥2,002

\*マークは、広告商品です。

ご返品の際は領収証をあわせて、  
お持ち下さい。

按分率50%

高見康裕宛に  
相違ない。

領 収 証

NO:0273691  
2018年09月21日

¥2,002- (全額現金支払)  
(入金分消費税等 148円を含む)

但し、お買上レシートNo.002-22380 品代

担 当

お買上店舗  
ナフコ平田店 TEL:0853-63-2180  
株式会社ナフコ  
本社:福岡県北九州市小倉北区魚町2-6-10

注)按分又は経費分割により支出を行った場合は、「領収書等の写し添付欄」の余白に按分率又は経費分割内訳額を記載すること。

領収書等添付票

|           |                                   |         |    |
|-----------|-----------------------------------|---------|----|
| 経費の項目     | 広聴広報費                             | 添付票整理番号 | 67 |
| 使途        | 県政タウンミーティング(1/3 斐川文化会館)<br>施設等利用料 |         |    |
| 政務活動費の支出額 | ¥ 6,000-                          |         |    |

領収書等の写し添付欄

納入通知書兼領収証

|   |   |            |    |   |    |     |       |
|---|---|------------|----|---|----|-----|-------|
| 納入者   | 住所  | [Redacted] |    |   |    |     |       |
|   | 氏名  | 高見 康裕 様    |    |   |    |     |       |
| 平成30年度(2018)  | 会計  | 文化・スポーツ 課  |    |   |    |     |       |
| 一括番号  | 款   | 項          | 目  | 節 | 細節 | 細々節 | 事業コード |
| 2043  | 14  | 1          | 9  | 3 | 21 | 01  | 02791 |
| 金額  |   | 百万         | 十万 | 万 | 千  | 百   | 十     |
|   |   |            |    | 6 | 0  | 0   | 0     |
| 納入の内容   | 斐川文化会館使用料 (1/3) No.273                    |            |    |   |    |     |       |
| 納入期限  | 平成30年(2018) 10月 8日                        |            |    |   |    |     |       |
| 納入場所  | 指定金融機関 指定代理金融機関 収納代理金融機関<br>(金融機関名は裏面に記載) |            |    |   |    |     |       |
| 上記の金額を納入してください。<br>平成30年(2018) 9月 19日<br>出雲市長 長岡秀人      |   |            |    |   |    |     |       |
| 上記金額領収いたしました。<br>指定金融機関<br>出雲市 指定代理金融機関<br>収納代理金融機関<br> |   |            |    |   |    |     |       |

注) 按分又は経費分割により支出を行った場合は、「領収書等の写し添付欄」の余白に按分率又は経費分割内訳額を記載すること。

領収書等添付票

|           |              |         |    |
|-----------|--------------|---------|----|
| 経費の項目     | 事務所費         | 添付票整理番号 | 68 |
| 使 途       | 事務所ガス料金(8月分) |         |    |
| 政務活動費の支出額 | ¥1,030-      |         |    |

領収書等の写し添付欄

ご利用明細

ただいまのご利用明細をお確かめのうえ大切にお持ち帰りください。なお、裏面のご案内をあわせてご覧ください。

|                   |                             |           |       |                                |
|-------------------|-----------------------------|-----------|-------|--------------------------------|
| 年 月 日             | 30-09-25                    |           |       | 毎度ご利用いただきありがとうございます。<br>ごぞいます。 |
| 取扱店番              | 機番                          | 受付番号      | 取引    | お取引内容                          |
| 0005              | 55                          | 0025      | I     | 振込                             |
| 銀行番号              | 支店番号                        | 口座番号      |       |                                |
| 0167              |                             |           |       |                                |
| お取扱紙幣<br>万円       | 5千円                         | 千円        | お取扱硬貨 | お取引金額<br>¥2060                 |
| 銀行使用欄             | 時刻                          | お取引後の元帳残高 |       |                                |
| 502690            | 0913                        | *****     |       |                                |
| ステーション3<br>フニコミサキ |                             |           |       |                                |
|                   | 1)カワシマ サマハ<br>タカミ ヤスヒロ サマヨリ |           |       |                                |
| TEL               | 0853-63-3037                |           |       |                                |



山陰合同銀行

CD 6-14C 30.02改(K)

按分率 50%

注) 按分又は経費分割により支出を行った場合は、「領収書等の写し添付欄」の余白に按分率又は経費分割内訳額を記載すること。

領収書等添付票

|  |                                 |  |    |
|--|---------------------------------|--|----|
| 経費の項目  | 調査研究費                           | 添付票整理番号  | 69 |
| 使 途  | 山陰自動車道 建設促進 島根県民総決起大会<br>高速道路料金 |  |    |
| 政務活動費の支出額  | ¥ 1,160-                        |  |    |
| 領収書等の写し添付欄   |                                 |  |    |
| <p>ご利用ありがとうございます。</p>  <p>料金所では一旦停車してください。</p>  |                                 | <p>ご利用ありがとうございます。</p>  <p>料金所では一旦停車してください。</p>  |    |
| <p><b>領 収 書</b></p> <p>料金所 浜田<br/>TEL 0855-23-6570</p> <p>18年 9月29日11時37分</p> <p>車種 普通</p> <p>通行料金 ¥580-<br/>(現金)</p> <p>-入口料金所- 江津<br/>穴ぼこ、落下物など高速道路の異常を発見したら、道路緊急ダイヤル【#9910】へ<br/>西日本高速道路株式会社<br/>大阪府大阪市北区堂島1-6-20<br/>取扱番号 [REDACTED]</p> |                                 | <p><b>領 収 書</b></p> <p>料金所 江津<br/>TEL 0855-52-5247</p> <p>18年 9月29日16時13分</p> <p>車種 普通</p> <p>通行料金 ¥580-<br/>(現金)</p> <p>-入口料金所- 浜田<br/>穴ぼこ、落下物など高速道路の異常を発見したら、道路緊急ダイヤル【#9910】へ<br/>西日本高速道路株式会社<br/>大阪府大阪市北区堂島1-6-20<br/>取扱番号 [REDACTED]</p> |    |
| <p>高見康裕宛に相違ない。</p>   |                                 |  |    |

注) 按分又は経費分割により支出を行った場合は、「領収書等の写し添付欄」の余白に按分率又は経費分割内訳額を記載すること。



領収書等添付票

|           |                                       |         |      |
|-----------|---------------------------------------|---------|------|
| 経費の項目     | 調査研究費                                 | 添付票整理番号 | 69-1 |
| 使 途       | 竹島問題の早期解決を求むる東京集会 航空券代<br>(11月21日 東京) |         |      |
| 政務活動費の支出額 | ¥28,380-                              |         |      |

領収書等の写し添付欄



**領 収 書**  
RECEIPT

下記の金額正に領収致しました。

RECEIVED FROM \_\_\_\_\_ 様

THE SUM OF **¥28,380-** (税込) (TAX INCL.)

印紙貼付  
 付につき品川  
 税務署承認済

但し運賃/料金として  
IN PAYMENT OF AIR FARE-FREIGHT

航空券番号  
TICKET NUMBER \_\_\_\_\_

関連航空券番号  
OTHERS \_\_\_\_\_

発券日  
DATE OF ISSUE 2018年10月01日

備考  
REMARKS クレジット(JL) ¥28,380

発行: 日本航空株式会社 IZOUJL0091 QX 2018年11月21日

高見康裕宛に相違ない。

注) 按分又は経費分割により支出を行った場合は、「領収書等の写し添付欄」の余白に按分率又は経費分割内訳額を記載すること。

領収書等添付票

|           |            |         |    |
|-----------|------------|---------|----|
| 経費の項目     | 人件費        | 添付票整理番号 | 70 |
| 使 途       | 事務員給与(9月分) |         |    |
| 政務活動費の支出額 | ¥30,000-   |         |    |

領収書等の写し添付欄

領 収 証 高見康裕 様 No. \_\_\_\_\_

★ ¥ 60,000-

但 平成30年10月3日 上記正に領収いたしました

|            |          |
|------------|----------|
| 収 入<br>印 紙 | 内 訳      |
|            | 税抜金額     |
|            | 消費税額等(%) |

コクヨ ウケ-107

按分率 50%

800円 × 75時間

注) 按分又は経費分割により支出を行った場合は、「領収書等の写し添付欄」の余白に按分率又は経費分割内訳額を記載すること。

領収書等添付票

|           |            |         |    |
|-----------|------------|---------|----|
| 経費の項目     | 人件費        | 添付票整理番号 | 71 |
| 使 途       | 事務員給与(9月分) |         |    |
| 政務活動費の支出額 | ¥ 29,000-  |         |    |

領収書等の写し添付欄

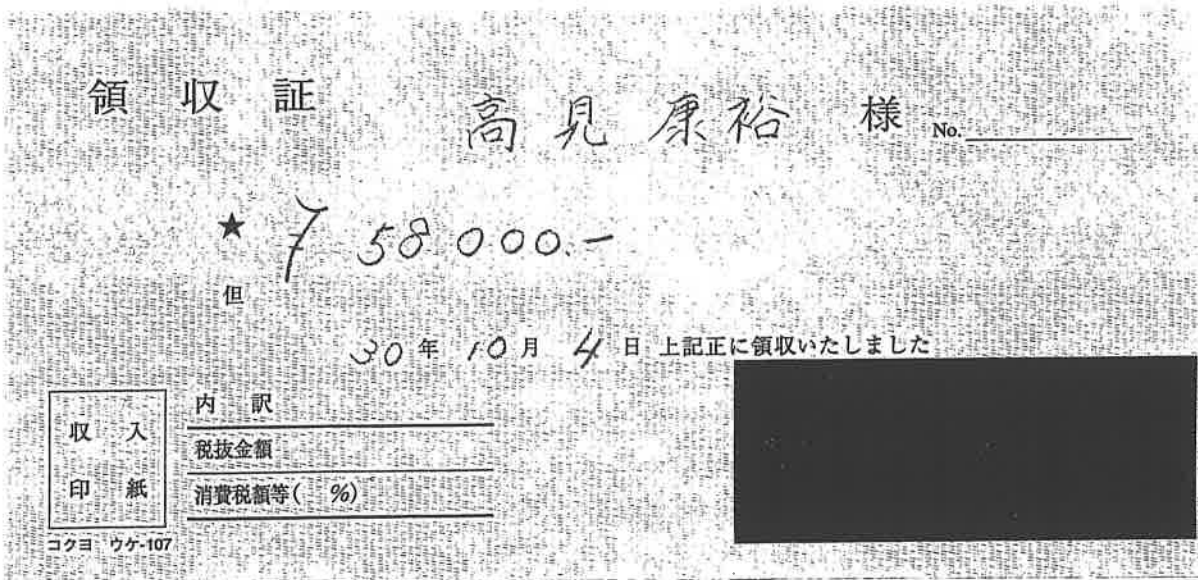

按分率 50%

800円 × 72.5時間

注) 按分又は経費分割により支出を行った場合は、「領収書等の写し添付欄」の余白に按分率又は経費分割内訳額を記載すること。

領収書等添付票

|           |            |         |    |
|-----------|------------|---------|----|
| 経費の項目     | 人件費        | 添付票整理番号 | 72 |
| 使 途       | 事務員給与(9A分) |         |    |
| 政務活動費の支出額 | ¥29,200-   |         |    |

領収書等の写し添付欄

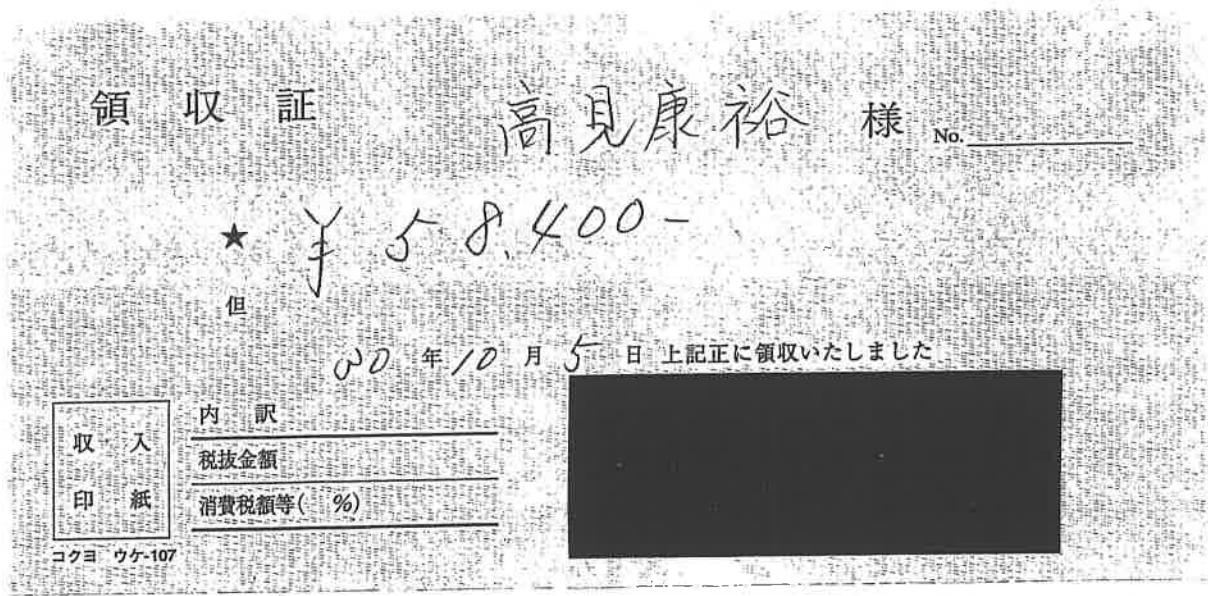

按分率 50%  
800円 × 73時間

注) 按分又は経費分割により支出を行った場合は、「領収書等の写し添付欄」の余白に按分率又は経費分割内訳額を記載すること。

領収書等添付票

|           |             |         |    |
|-----------|-------------|---------|----|
| 経費の項目     | 事務費         | 添付票整理番号 | 73 |
| 使 途       | ホッチキス、ラベル用紙 |         |    |
| 政務活動費の支出額 | ¥1,804      |         |    |

領収書等の写し添付欄



お買い上明細

ホームプラザナフコ 平田店  
2018年10月12日 13:53  
担: [REDACTED]

- 21 ブラ ホッチキス ラクヒット  
20456559 ¥248
- 21 エーラベル 24面 L24A  
26247083 単価 1,680  
2点 ¥3,360

按分率50%

合計 ¥3,608

お客様カードNo. [REDACTED]  
本日ご利用可能ポイント [REDACTED]  
今回ご利用ポイント [REDACTED]  
今回お買上ポイント [REDACTED]  
合計ポイント残高 [REDACTED]  
ポイント有効期限 [REDACTED]  
※今回加算ポイントは次回お買上時よりご利用いただけます

高見康裕宛に  
相違ない。

\*マークは、広告商品です。

ご返品の際は領収証をあわせて、  
お持ち下さい。

領 収 証  
様

NO:0274113  
2018年10月12日

¥3,608- (金額現金支払)  
(入金分消費税等 267円を含む)

但し、お買上レシートNo.002-31119 品代  
( [REDACTED] )

お買上店舗  
ナフコ平田店 TEL:0853-63-2180  
株式会社ナフコ  
本社：福岡県北九州市小倉北区魚町2-6-10



注) 按分又は経費分割により支出を行った場合は、「領収書等の写し添付欄」の条日に按分率又は  
経費分割内訳額を記載すること。

領収書等添付票

|           |             |         |    |
|-----------|-------------|---------|----|
| 経費の項目     | 事務所費        | 添付票整理番号 | 74 |
| 使 途       | 事務所賃料(11月分) |         |    |
| 政務活動費の支出額 | ¥30,000-    |         |    |

領収書等の写し添付欄

ご利用明細

ただいまのご利用明細をお確かめのうえ大切にお持ち帰りください。なお、裏面のご案内をあわせてご覧ください。

|           |                            |           |    |       |
|-----------|----------------------------|-----------|----|-------|
| 年 月 日     | 毎度ご利用いただきありがとうございます。ごさいます。 |           |    |       |
| 30-10-19  |                            |           |    |       |
| 取扱店番      | 機番                         | 受付番号      | 取引 | お取引内容 |
| 0097      | 51                         | 0370      | I  | 振込    |
| 銀行番号      | 支店番号                       | 口座番号      |    |       |
| 0167      |                            |           |    |       |
| お取扱紙幣     | お取扱硬貨                      | お取引金額     |    |       |
| 万円 5千円 千円 |                            | ¥60000    |    |       |
| 銀行使用欄     | 時刻                         | お取引後の元帳残高 |    |       |
| 508590    | 1415                       | *****     |    |       |
| ステージ3     | フリコミサキ                     |           |    |       |
|           | サマハ                        |           |    |       |
|           | タカミ ヤスヒロ サマヨリ              |           |    |       |
| TEL       | 0853-63-3037               |           |    |       |

※この明細票はかならずお持ち帰りください。

山陰合同銀行

CD6-14C 21.02改(K)

按分率 50%

注) 按分又は経費分割により支出を行った場合は、「領収書等の写し添付欄」の余白に按分率又は経費分割内訳額を記載すること。

領収書等添付票

|           |                |         |    |
|-----------|----------------|---------|----|
| 経費の項目     | 事務所費           | 添付票整理番号 | 75 |
| 使 途       | 事務所電話料金 (10A分) |         |    |
| 政務活動費の支出額 | ¥3,938         |         |    |

領収書等の写し添付欄

**ご利用明細票**

|                             |            |         |
|-----------------------------|------------|---------|
| お取扱日                        | 店 番        | お取引内容   |
| 30-10-19                    | 53015      | 料金払込 PE |
| 記 号                         | 番 号        |         |
| 取扱番号                        | お取引金額      |         |
| N188                        | *7,877     |         |
|                             | 残高         |         |
|                             | [REDACTED] |         |
| 払込金額 *7,877円                |            |         |
| 払込内容 NTTファイナンス<br>平成30年10月分 |            |         |

ご利用いただきましてありがとうございました。  
 〰 ゆ う ち ょ 銀 行 〰

按分率 50%

注) 按分又は経費分割により支出を行った場合は、「領収書等の写し添付欄」の余白に按分率又は経費分割内訳額を記載すること。

領収書等添付票

|           |         |         |    |
|-----------|---------|---------|----|
| 経費の項目     | 事務費     | 添付票整理番号 | 76 |
| 使 途       | のり      |         |    |
| 政務活動費の支出額 | ¥1,124- |         |    |

領収書等の写し添付欄



お買い上明細

ホームプラザナフコ 平田店  
2018年10月22日 11:21  
担: [REDACTED]

按分率50%

- 21 トンボ ピットのりG HSB  
21155529 単価 308  
2点 ¥616
- 21 ピットのり ばら PT-NP  
24369886 単価 204  
8点 ¥1,632

合計 ¥2,248

\* マークは、広告商品です。  
ご返品の際は領収証をあわせて、  
お持ち下さい。

高見康裕宛に  
相違ない。

領 収 証  
様

NO:0346101  
2018年10月22日

¥2,248- (全額現金支払)  
(入金分消費税等 166円を含む)

但し、お買上レシートNo.003-50477 品代  
( 担 当 )

担 当

お買上店舗  
ナフコ平田店 TEL:0853-63-2180  
株式会社ナフコ  
本社：福岡県北九州市小倉北区魚町2-6-10

注)按分又は経費分割により支出を行った場合は、「領収書等の写し添付欄」の余白に按分率又は経費分割内訳額を記載すること。



### 領収書等添付票

|           |                  |         |    |
|-----------|------------------|---------|----|
| 経費の項目     | 広聴広報費            | 添付票整理番号 | 77 |
| 使 途       | 議会だより(第12号)新聞折込料 |         |    |
| 政務活動費の支出額 | ¥ 236,342-       |         |    |

領収書等の写し添付欄

#### ご利用明細

ただいまのご利用明細をお確かめのうえ大切にお持ち帰りください。なお、裏面のご案内をあわせてご覧ください。

|  |                                |           |         |
|--|--------------------------------|-----------|---------|
| 年 月 日                                  | 毎度ご利用いただきありがとうございます。<br>ございます。 |           |         |
| 30-10-23                               |                                |           |         |
| 取扱店番                                   | 機番                             | 受付番号      | 取引      |
| 0026                                   | 620543                         | K         | 振込      |
| 銀行番号                                   | 支店番号                           | 口座番号      |         |
| 0167                                   |                                |           |         |
| お取扱紙幣                                  |                                | お取扱硬貨     | お取引金額   |
| 万円                                     | 5千円                            | 千円        | ¥236342 |
| 銀行使用欄                                  | 時刻                             | お取引後の元帳残高 |         |
| 506433                                 | 1525                           | *****     |         |
| ステーション                                 | フリコミサキ                         |           |         |
| カ)サンインチュウオウシンホ°ウセルサマハ<br>タカミ ヤスヒロ サマヨリ |                                |           |         |
| TEL                                    | 0853-63-3037                   |           |         |

山陰合同銀行

CD 6-14C 30.02改(K)

注)按分又は経費分割により支出を行った場合は、「領収書等の写し添付欄」の余白に按分率又は経費分割内訳額を記載すること。

領収書等添付票

|           |               |         |    |
|-----------|---------------|---------|----|
| 経費の項目     | 広聴広報費         | 添付票整理番号 | 78 |
| 使 途       | 議会下り(12号) 郵送料 |         |    |
| 政務活動費の支出額 | ¥73,726-      |         |    |

領収書等の写し添付欄

領収書

様

|            |         |  |
|------------|---------|--|
| [別納引受]     |         |  |
| 区内特別基 (定)  | 14.5g   |  |
| @72 1,016通 | ¥73,152 |  |
| 小 計        | ¥73,152 |  |
| 第一種定形      | 14.5g   |  |
| @82 7通     | ¥574    |  |
| 小 計        | ¥574    |  |
| 郵便物引受合計通数  | 1,023通  |  |
| 課税計        | ¥73,726 |  |
| (内消費税等     | ¥5,461) |  |
| 非課税計       | ¥0      |  |
| 合計         | ¥73,726 |  |
| お預り金額      | ¥74,031 |  |
| おつり        | ¥305    |  |

印紙税申告納  
付につき廻町  
税務署承認済



〒100-8792 日本郵便株式会社  
東京都千代田区大手町2-3-1  
取扱日時: 2018年10月23日 9:57  
担当: XXXXXXXXXX  
発行No. 181023A065Z 端N16箱70  
連絡先: 斐川郵便局  
TEL: 0853-72-0600

高見康裕宛に相違ない。

領収書等添付票

|           |                |         |    |
|-----------|----------------|---------|----|
| 経費の項目     | 広聴広報費          | 添付票整理番号 | 79 |
| 使 途       | 議会たより(12号) 郵送料 |         |    |
| 政務活動費の支出額 | ¥84,406-       |         |    |

領収書等の写し添付欄

領収書

様

[別納引受]  
 区内特別基(定) 14.5g  
 @72 973通 ¥70,056  
 -----  
 小 計 ¥70,056  
 -----  
 第一種定形 13.0g  
 @82 175通 ¥14,350  
 -----  
 小 計 ¥14,350  
 -----  
 郵便物引受合計通数 1,148通  
 課税計 ¥84,406  
 (内消費税等 ¥6,252)  
 非課税計 ¥0  
 -----  
 合計 ¥84,406  
 お預り金額 ¥90,006  
 おつり ¥5,600

印紙税申告納  
 付につき廻町  
 税務署承認済

〒100-8792 日本郵便株式会社  
 東京都千代田区大手町2-3-1  
 取扱日時: 2018年10月24日 18:33  
 担当:   
 発行No. 181024A2695 端N23箱03  
 連絡先: 平田郵便局  
 TEL: 0853-63-0855

高見康裕宛に相違ない。

注) 按分又は経費分割により支出を行った場合は、「領収書等の写し添付欄」の余白に按分率又は経費分割内訳額を記載すること。

領収書等添付票

|           |               |         |    |
|-----------|---------------|---------|----|
| 経費の項目     | 広聴広報費         | 添付票整理番号 | 80 |
| 使 途       | 議会代り(12号) 郵送料 |         |    |
| 政務活動費の支出額 | ¥37,440-      |         |    |

領収書等の写し添付欄

領収書

様

[別納引受]  
 区内特別基(定) 14.5g  
 @72 520通 ¥37,440

---

小 計 ¥37,440

---

郵便物引受合計通数 520通  
 課税計 ¥37,440  
 (内消費税等 ¥2,773)  
 非課税計 ¥0

△計 ¥37,440  
 お預り金額 ¥40,450  
 おつり ¥3,010



〒100-8792 日本郵便株式会社  
 東京都千代田区大手町2-3-1  
 取扱日時: 2018年10月24日 9:52  
 担当:   
 発行No. 181024A2647 端N23箱02  
 連絡先: 平田郵便局  
 TEL: 0853-63-0855

高見康裕宛に相違ない。

注) 按分又は経費分割により支出を行った場合は、「領収書等の写し添付欄」の余白に按分率又は経費分割内訳額を記載すること。

### 領収書等添付票

|           |               |         |    |
|-----------|---------------|---------|----|
| 経費の項目     | 広聴広報費         | 添付票整理番号 | 81 |
| 使 途       | 議会下り(12号) 郵送料 |         |    |
| 政務活動費の支出額 | 年 79,704-     |         |    |

領収書等の写し添付欄

## 領収書

様

|            |         |
|------------|---------|
| [別納引受]     |         |
| 区内特別基 (定)  | 14.5g   |
| @72 1,107通 | ¥79,704 |
| 小 計        | ¥79,704 |
| 郵便物引受合計通数  | 1,107通  |
| 課税計        | ¥79,704 |
| (内消費税等)    | ¥5,904  |
| 非課税計       | ¥0      |
| △計         | ¥79,704 |
| お預り金額      | ¥80,005 |
| おつり        | ¥301    |

印紙税申告納  
付につき廻町  
税務署承認済



〒100-8792 日本郵便株式会社  
東京都千代田区大手町2-3-1  
取扱日時: 2018年10月24日 9:34  
担当: XXXXXXXXXX  
発行No. 161024A0694 端N16箱70  
連絡先: 斐川郵便局  
TEL: 0853-72-0600

高見康裕宛に相違ない。

領収書等添付票

|           |              |         |    |
|-----------|--------------|---------|----|
| 経費の項目     | 事務所費         | 添付票整理番号 | 82 |
| 使途        | 事務所ガス料金(9A6) |         |    |
| 政務活動費の支出額 | ¥1,250-      |         |    |

領収書等の写し添付欄

**領 収 証** No. 12168

平成30年10月26日

地区 高見康裕様

|    |    |    |   |   |   |   |   |
|----|----|----|---|---|---|---|---|
| 金額 | 百万 | 十万 | 万 | 千 | 百 | 十 | 円 |
|    |    |    | 2 | 5 | 0 | 0 |   |

3万円以上  
収入印紙

但 上記正に領収いたしました。

LPガス・ハウジングショップ  
**(有) かわしま**

出雲市平田町 新田店 電話 63-3775 FAX63-4735  
南町店 電話 62-2107



担当者印



按分率 50%

注) 按分又は経費分割により支出を行った場合は、「領収書等の写し添付欄」の余白に按分率又は経費分割内訳額を記載すること。

領収書等添付票

|           |                                     |         |    |
|-----------|-------------------------------------|---------|----|
| 経費の項目     | 広聴広報費                               | 添付票整理番号 | 83 |
| 使 途       | 県政タウンミーティング (10/27 ビッグハート出雲) 施設等利用料 |         |    |
| 政務活動費の支出額 | ¥2,784-                             |         |    |

領収書等の写し添付欄

|                       |             |            |      |
|-----------------------|-------------|------------|------|
| ビッグハート出雲              |             | 領収No.      | 2309 |
| <b>領 収 書</b>          |             |            |      |
| 高見 康裕                 |             | 様          |      |
| 金 額                   | ¥2,784      |            |      |
| 但し                    |             |            |      |
| 申請番号                  | [REDACTED]  |            |      |
| 利用日(期間)               | 2018/10/27  |            |      |
| 催事名称                  | 県政タウンミーティング |            |      |
| 上記のとおり施設等利用料を領収いたしました |             |            |      |
| 平成30年 10月 27日         |             |            |      |
| 島根県出雲市塩冶有原町2-15       |             |            |      |
| 公益財団法人 出雲市芸術文化振興財団    |             |            |      |
| 出納員                   |             | [REDACTED] |      |
| 内 訳                   | 施設利用料計      | ¥0         |      |
|                       | 冷暖房計        | ¥0         |      |
|                       | 設備器具計       | ¥2,784     |      |
|                       | その他計        | ¥0         |      |

注) 按分又は経費分割により支出を行った場合は、「領収書等の写し添付欄」の余白に按分率又は経費分割内訳額を記載すること。

領収書等添付票

|           |   |         |    |
|-----------|---|---------|----|
| 経費の項目     | 広聴広報費                                   | 添付票整理番号 | 84 |
| 使 途       | 県政タウンミーティング (10/27 大社文化プレイスうらら館) 施設等利用料 |         |    |
| 政務活動費の支出額 | ¥2,650-                                 |         |    |

領収書等の写し添付欄

|                       |                   |            |     |
|-----------------------|-------------------|------------|-----|
| 大社文化プレイスうらら館          |                   | 領収No.      | 583 |
| <b>領 収 書</b>          |                   |            |     |
| 高見 康裕                 |                   | 様          |     |
| 金額                    |                   | ¥2,650     |     |
| 但し                    |                   |            |     |
| 申請番号                  | [REDACTED]        |            |     |
| 利用日(期間)               | 2018/10/27        |            |     |
| 催事名称                  | 高見 康裕 県政タウンミーティング |            |     |
| 上記のとおり施設等利用料を領収いたしました |                   |            |     |
| 30.10.27 日            |                   |            |     |
| 島根県出雲市塩冶有原町2-15       |                   |            |     |
| 公益財団法人 出雲市芸術文化振興財団    |                   |            |     |
| 出納員                   |                   | [REDACTED] |     |
| 内 訳                   | 施設利用料計            | ¥0         |     |
|                       | 冷暖房計              | ¥0         |     |
|                       | 設備器具計             | ¥2,650     |     |
|                       | その他計              | ¥0         |     |

注) 按分又は経費分割により支出を行った場合は、「領収書等の写し添付欄」の余白に按分率又は経費分割内訳額を記載すること。



領収書等添付票

|           |             |         |    |
|-----------|-------------|---------|----|
| 経費の項目     | 人件費         | 添付票整理番号 | 85 |
| 使 途       | 事務員給与(10月分) |         |    |
| 政務活動費の支出額 | ¥31,200-    |         |    |

領収書等の写し添付欄

領 収 証 高見 康裕 様 No. \_\_\_\_\_

★ ¥ 62,400 -

但 平成30年10月31日 上記正に領収いたしました

|            |          |  |
|------------|----------|--|
| 収 入<br>印 紙 | 内 訳      |  |
|            | 税抜金額     |  |
|            | 消費税額等(%) |  |

コクヨ ウケ-107

按分率 50%

800円 × 178時間

注) 按分又は経費分割により支出を行った場合は、「領収書等の写し添付欄」の余白に按分率又は経費分割内訳額を記載すること。

領収書等添付票

|            |              |         |    |
|------------|--------------|---------|----|
| 経費の項目      | 人件費          | 添付票整理番号 | 86 |
| 使 途        | 事務員給与 (10月分) |         |    |
| 政務活動費の支出額  | ¥ 23,600     |         |    |
| 領収書等の写し添付欄 |              |         |    |

領 収 証

高見 康裕様 No. \_\_\_\_\_

★ ¥ 47,200.-

但

30年 11 月 / 日 上記正に領収いたしました

|                  |           |  |
|------------------|-----------|--|
| 収<br>入<br>印<br>紙 | 内 訳       |  |
|                  | 税抜金額      |  |
|                  | 消費税額等( %) |  |

コクヨ ウケ-107

按分率 50%

800円 × 59時間

注) 按分又は経費分割により支出を行った場合は、「領収書等の写し添付欄」の余白に按分率又は経費分割内訳額を記載すること。

領収書等添付票

|           |             |         |    |
|-----------|-------------|---------|----|
| 経費の項目     | 人件費         | 添付票整理番号 | 87 |
| 使 途       | 事務員給与(10月分) |         |    |
| 政務活動費の支出額 | ¥ 29,600    |         |    |

領収書等の写し添付欄

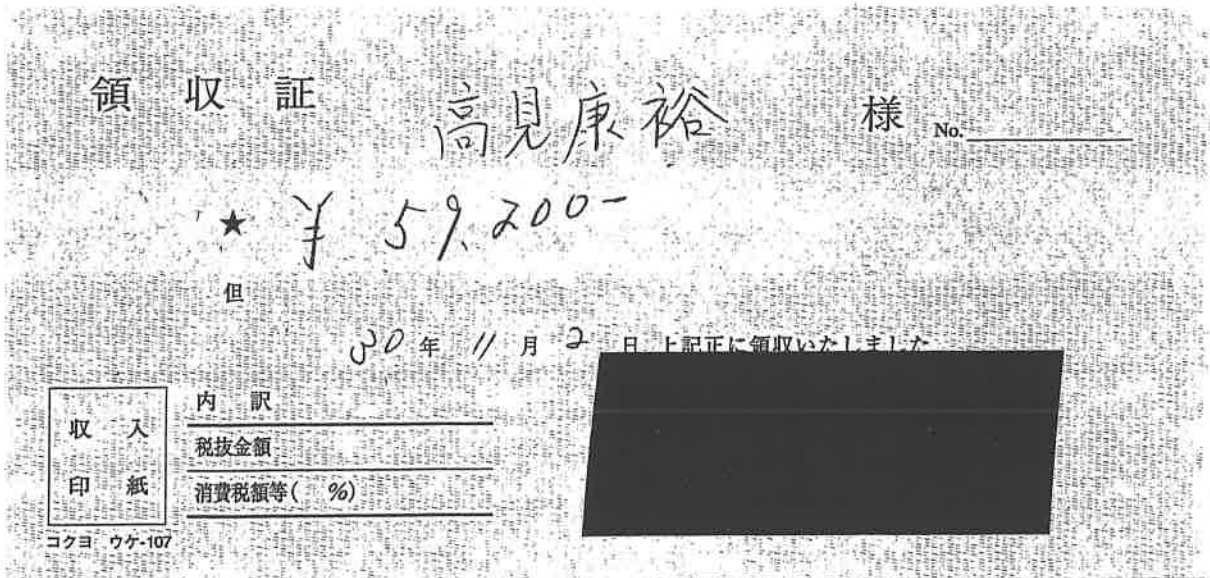

按分率 50%

800円 x 74時間

注) 按分又は経費分割により支出を行った場合は、「領収書等の写し添付欄」の余白に按分率又は経費分割内訳額を記載すること。

領収書等添付票

|            |                                      |         |    |
|------------|--------------------------------------|---------|----|
| 経費の項目      | 広聴広報費                                | 添付票整理番号 | 88 |
| 使 途        | 県政タウンミーティング (1/3 平田スポーツ公園)<br>施設等利用料 |         |    |
| 政務活動費の支出額  | ¥5,850                               |         |    |
| 領収書等の写し添付欄 |                                      |         |    |

領 収 証

高見 康裕 様

|     |    |    |   |   |   |   |   |        |  |  |   |   |   |   |   |   |
|-----|----|----|---|---|---|---|---|--------|--|--|---|---|---|---|---|---|
| 金 額 | 百万 | 十万 | 万 | 千 | 百 | 十 | 円 | 施設使用料  |  |  |   | 4 | 5 | 0 | 0 | 円 |
|     |    |    | ¥ | 5 | 8 | 5 | 0 | A/c使用料 |  |  | ¥ | 1 | 3 | 5 | 0 | 円 |

- ・平田スポーツ公園 (陸上, サッカー, 大会議室, 中会議室, 和室, 器具, 電気等)
- ・平田 体 育 館    ・平田愛宕山野球場    ・平田愛宕山プール
- ・平田愛宕山庭球場    ・その他 ( )

上記の金額を領収しました。

11/3

平成 30 年 11 月 3 日

特定非営利活動法人  
ひらたスポーツ・文化振興機構

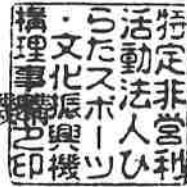

注) 按分又は経費分割により支出を行った場合は、「領収書等の写し添付欄」の余白に按分率又は経費分割内訳額を記載すること。

領収書等添付票

|  |               |         |    |      |     |       |          |       |         |     |  |     |  |  |  |      |       |  |      |         |  |  |     |  |  |  |  |               |  |  |                             |  |  |
|--|---------------|---------|----|------|-----|-------|----------|-------|---------|-----|--|-----|--|--|--|------|-------|--|------|---------|--|--|-----|--|--|--|--|---------------|--|--|-----------------------------|--|--|
| 経費の項目  | 事務所費          | 添付票整理番号 | 89 |      |     |       |          |       |         |     |  |     |  |  |  |      |       |  |      |         |  |  |     |  |  |  |  |               |  |  |                             |  |  |
| 使 途  | 事務所電話料金(11月分) |         |    |      |     |       |          |       |         |     |  |     |  |  |  |      |       |  |      |         |  |  |     |  |  |  |  |               |  |  |                             |  |  |
| 政務活動費の支出額  | ¥5,445-       |         |    |      |     |       |          |       |         |     |  |     |  |  |  |      |       |  |      |         |  |  |     |  |  |  |  |               |  |  |                             |  |  |
| 領収書等の写し添付欄   |               |         |    |      |     |       |          |       |         |     |  |     |  |  |  |      |       |  |      |         |  |  |     |  |  |  |  |               |  |  |                             |  |  |
| <p><b>ご利用明細票</b></p> <table border="1"> <tr> <td>お取扱日</td> <td>店 番</td> <td>お取引内容</td> </tr> <tr> <td>30-11-20</td> <td>53017</td> <td>料金払込 PE</td> </tr> <tr> <td>記 号</td> <td></td> <td>番 号</td> </tr> <tr> <td></td> <td></td> <td></td> </tr> <tr> <td>取扱番号</td> <td colspan="2">お取引金額</td> </tr> <tr> <td>N058</td> <td colspan="2">*10,890</td> </tr> <tr> <td></td> <td colspan="2">残 高</td> </tr> <tr> <td></td> <td colspan="2"></td> </tr> <tr> <td colspan="3">払込金額 *10,890円</td> </tr> <tr> <td colspan="3">払込内容 NTTファイナンス<br/>平成30年11月分</td> </tr> </table> <p>ご利用いただきましてありがとうございました。</p> <p style="text-align: center;">— ゆうちょ銀行 —</p> |               |         |    | お取扱日 | 店 番 | お取引内容 | 30-11-20 | 53017 | 料金払込 PE | 記 号 |  | 番 号 |  |  |  | 取扱番号 | お取引金額 |  | N058 | *10,890 |  |  | 残 高 |  |  |  |  | 払込金額 *10,890円 |  |  | 払込内容 NTTファイナンス<br>平成30年11月分 |  |  |
| お取扱日   | 店 番           | お取引内容   |    |      |     |       |          |       |         |     |  |     |  |  |  |      |       |  |      |         |  |  |     |  |  |  |  |               |  |  |                             |  |  |
| 30-11-20   | 53017         | 料金払込 PE |    |      |     |       |          |       |         |     |  |     |  |  |  |      |       |  |      |         |  |  |     |  |  |  |  |               |  |  |                             |  |  |
| 記 号  |               | 番 号     |    |      |     |       |          |       |         |     |  |     |  |  |  |      |       |  |      |         |  |  |     |  |  |  |  |               |  |  |                             |  |  |
|  |               |         |    |      |     |       |          |       |         |     |  |     |  |  |  |      |       |  |      |         |  |  |     |  |  |  |  |               |  |  |                             |  |  |
| 取扱番号   | お取引金額         |         |    |      |     |       |          |       |         |     |  |     |  |  |  |      |       |  |      |         |  |  |     |  |  |  |  |               |  |  |                             |  |  |
| N058   | *10,890       |         |    |      |     |       |          |       |         |     |  |     |  |  |  |      |       |  |      |         |  |  |     |  |  |  |  |               |  |  |                             |  |  |
|  | 残 高           |         |    |      |     |       |          |       |         |     |  |     |  |  |  |      |       |  |      |         |  |  |     |  |  |  |  |               |  |  |                             |  |  |
|  |               |         |    |      |     |       |          |       |         |     |  |     |  |  |  |      |       |  |      |         |  |  |     |  |  |  |  |               |  |  |                             |  |  |
| 払込金額 *10,890円  |               |         |    |      |     |       |          |       |         |     |  |     |  |  |  |      |       |  |      |         |  |  |     |  |  |  |  |               |  |  |                             |  |  |
| 払込内容 NTTファイナンス<br>平成30年11月分  |               |         |    |      |     |       |          |       |         |     |  |     |  |  |  |      |       |  |      |         |  |  |     |  |  |  |  |               |  |  |                             |  |  |
| <p>按分率 50%</p>   |               |         |    |      |     |       |          |       |         |     |  |     |  |  |  |      |       |  |      |         |  |  |     |  |  |  |  |               |  |  |                             |  |  |

注) 按分又は経費分割により支出を行った場合は、「領収書等の写し添付欄」の余白に按分率又は経費分割内訳額を記載すること。

領収書等添付票

|           |              |         |    |
|-----------|--------------|---------|----|
| 経費の項目     | 事務所費         | 添付票整理番号 | 90 |
| 使 途       | 事務所賃料 (12月分) |         |    |
| 政務活動費の支出額 | ¥30,000-     |         |    |

領収書等の写し添付欄

ご利用明細

ただいまのご利用明細をお確かめのうえ大切にお持ち帰りください。なお、裏面のご案内をあわせてご覧ください。

按分率50%

|           |                                |           |    |
|-----------|--------------------------------|-----------|----|
| 年 月 日     | 毎度ご利用いただきありがとうございます。<br>ごさいます。 |           |    |
| 30-11-20  |                                |           |    |
| 取扱店番      | 機番                             | 受付番号      | 取引 |
| 0005      | 550039                         | I         | 振込 |
| 銀行番号      | 支店番号                           | 口座番号      |    |
| 0167      |                                |           |    |
| お取扱紙幣     | お取扱硬貨                          | お取引金額     |    |
| 万円 5千円 千円 |                                | ¥60000    |    |
| 銀行使用欄     | 時刻                             | お取引後の元帳残高 |    |
| 503934    | 1018                           | *****     |    |
| ステーション2   | [Redacted]                     |           |    |
| フリコミサキ    | [Redacted]                     |           |    |
|           | サマハ                            |           |    |
|           | タカミ ヤスヒロ                       | サマヨリ      |    |
| TEL       | 0853-63-3037                   |           |    |

山陰合同銀行

CD6-14C 30.02改(1)

注) 按分又は経費分割により支出を行った場合は、「領収書等の写し添付欄」の余白に按分率又は経費分割内訳額を記載すること。

領収書等添付票

|           |               |         |    |
|-----------|---------------|---------|----|
| 経費の項目     | 事務所費          | 添付票整理番号 | 91 |
| 使 途       | 事務所ガス料金(10月分) |         |    |
| 政務活動費の支出額 | ¥1,410-       |         |    |

領収書等の写し添付欄

ご利用明細

ただいまのご利用明細をお確かめのうえ大切にお持ち帰りください。なお、裏面のご案内をあわせてご覧ください。

|            |          |              |       |                      |
|------------|----------|--------------|-------|----------------------|
| 年 月 日      | 30-11-29 |              |       | 毎度ご利用いただきありがとうございます。 |
| 取扱店番       | 機番       | 受付番号         | 取引    | お取引内容                |
| 0005       | 52       | 0018         | I     | 振込                   |
| 銀行番号       | 支店番号     | 口座番号         |       |                      |
| 0167       |          |              |       |                      |
| お取扱紙幣      |          | お取扱硬貨        | お取引金額 |                      |
| 万円         | 5千円      | 千円           | ¥2820 |                      |
| 銀行使用欄      | 時刻       | お取引後の元帳残高    |       |                      |
| 500942     | 0919     | *****        |       |                      |
| ステーション2    |          |              |       |                      |
| フリコミサキ     |          |              |       |                      |
| [Redacted] |          |              |       |                      |
| ユ)カワシマ     |          | サマハ          |       |                      |
| タカミ        |          | ヤスヒロ         |       |                      |
| サマヨリ       |          |              |       |                      |
| TEL        |          | 0853-63-3037 |       |                      |

按分率 50%

山陰合同銀行

CD6-14C 30.02改(K)

注) 按分又は経費分割により支出を行った場合は、「領収書等の写し添付欄」の余白に按分率又は経費分割内訳額を記載すること。

領収書等添付票

|           |             |         |    |
|-----------|-------------|---------|----|
| 経費の項目     | 人件費         | 添付票整理番号 | 92 |
| 使 途       | 事務員給与(11月分) |         |    |
| 政務活動費の支出額 | ¥33,600-    |         |    |

領収書等の写し添付欄



按分率 50%

800円 × 84時間

注) 按分又は経費分割により支出を行った場合は、「領収書等の写し添付欄」の余白に按分率又は経費分割内訳額を記載すること。



領収書等添付票

|           |             |         |    |
|-----------|-------------|---------|----|
| 経費の項目     | 人件費         | 添付票整理番号 | 93 |
| 使 途       | 事務員給与(11月分) |         |    |
| 政務活動費の支出額 | ¥27,800-    |         |    |

領収書等の写し添付欄

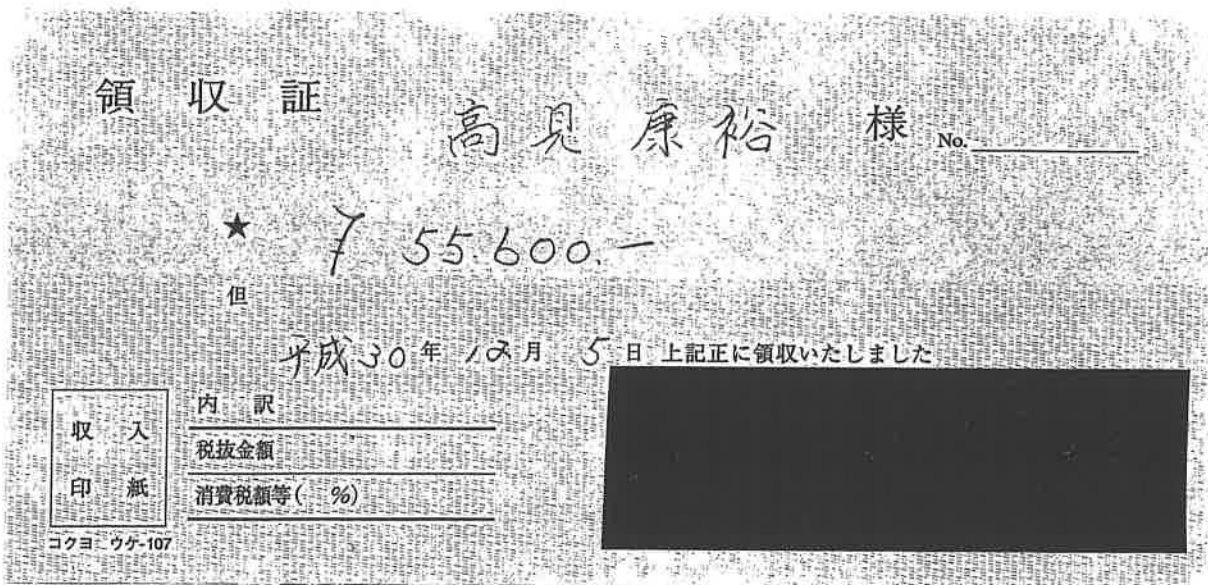

按分率50%

800円×69.5時間

注) 按分又は経費分割により支出を行った場合は、「領収書等の写し添付欄」の余白に按分率又は経費分割内訳額を記載すること。

領収書等添付票

|           |             |         |    |
|-----------|-------------|---------|----|
| 経費の項目     | 人件費         | 添付票整理番号 | 94 |
| 使 途       | 事務員給与(11月分) |         |    |
| 政務活動費の支出額 | ¥24,600-    |         |    |

領収書等の写し添付欄

領 収 証

高見康裕 様 No. \_\_\_\_\_

★ ¥ 49,200-

但

20年 12月 6 日 上記正に領収いたしました

|            |           |
|------------|-----------|
| 収 入<br>印 紙 | 内 訳       |
|            | 税抜金額      |
|            | 消費税額等( %) |

ココヨ ウケ-107

按分率 50%

800円 × 61.5時間

注) 按分又は経費分割により支出を行った場合は、「領収書等の写し添付欄」の余白に按分率又は経費分割内訳額を記載すること。

領収書等添付票

|           |               |         |    |
|-----------|---------------|---------|----|
| 経費の項目     | 事務所費          | 添付票整理番号 | 95 |
| 使 途       | 事務所電話料金(12月分) |         |    |
| 政務活動費の支出額 | ¥3,614-       |         |    |

領収書等の写し添付欄

ご利用明細票

|                             |        |         |
|-----------------------------|--------|---------|
| お取扱日                        | 店番     | お取引内容   |
| 30-12-19                    | 53015  | 料金払込 PE |
| 記号                          | 番号     |         |
| 取扱番号                        | お取引金額  |         |
| N261                        | *7,229 |         |
|                             | 残高     |         |
| 払込金額 *7,229円                |        |         |
| 払込内容 NTTファイナンス<br>平成30年12月分 |        |         |

按分率50%

ご利用いただきましてありがとうございました。  
 ゆうちょ銀行

注) 按分又は経費分割により支出を行った場合は、「領収書等の写し添付欄」の余白に按分率又は経費分割内訳額を記載すること。

領収書等添付票

|           |            |         |    |
|-----------|------------|---------|----|
| 経費の項目     | 事務所費       | 添付票整理番号 | 96 |
| 使 途       | 事務所賃料(1月分) |         |    |
| 政務活動費の支出額 | ¥30,000-   |         |    |

領収書等の写し添付欄

ご利用明細

ただいまのご利用明細をお確かめのうえ大切にお持ち帰りください。なお、裏面のご案内をあわせてご覧ください。

|                  |        |           |                            |       |  |
|------------------|--------|-----------|----------------------------|-------|--|
| 年                | 月      | 日         | 毎度ご利用いただきありがとうございます。ごさいます。 |       |  |
| 30               | 12     | 21        |                            |       |  |
| 取扱店番             | 機番     | 受付番号      | 取引                         | お取引内容 |  |
| 0026             | 620769 | K         | 振込                         |       |  |
| 銀行番号             | 支店番号   | 口座番号      |                            |       |  |
| 0167             |        |           |                            |       |  |
| お取扱紙幣            |        | お取扱硬貨     | お取引金額                      |       |  |
| 万円               | 5千円    | 千円        | ¥60000                     |       |  |
| 銀行使用欄            | 時刻     | お取引後の元帳残高 |                            |       |  |
| 510939           | 1558   | *****     |                            |       |  |
| ステーション2          |        |           |                            |       |  |
| フリコミサキ           |        |           |                            |       |  |
| [Redacted]       |        |           |                            |       |  |
| [Redacted]       |        |           |                            |       |  |
| サマハ              |        |           |                            |       |  |
| タカミ ヤスヒロ サマヨリ    |        |           |                            |       |  |
| TEL 0853-63-3037 |        |           |                            |       |  |

按分率50%

注) 按分又は経費分割により支出を行った場合は、「領収書等の写し添付欄」の余白に按分率又は経費分割内訳額を記載すること。

### 領収書等添付票

|  |               |                            |       |
|--|---------------|----------------------------|-------|
| 経費の項目  | 事務所費          | 添付票整理番号                    | 97    |
| 使 途  | 事務所ガス料金(11月分) |                            |       |
| 政務活動費の支出額  | ¥1,530-       |                            |       |
| 領収書等の写し添付欄   |               |                            |       |
| <p>ご利用明細</p> <p>ただいまのご利用明細をお確かめのうえ大切にお持ち帰りください。なお、裏面のご案内をあわせてご覧ください。</p> |               |                            |       |
| 年 月 日  |               | 毎度ご利用いただきありがとうございます。ごぞいます。 |       |
| 30-12-25   |               |                            |       |
| 取扱店番   | 機番            | 受付番号                       | 取引    |
| 0026   | 620072        | I                          | 振込    |
| 銀行番号   |               | 支店番号                       | 口座番号  |
| 0167   |               |                            |       |
| お取扱紙幣  |               | お取扱硬貨                      | お取引金額 |
| 万円   | 5千円           | 千円                         | ¥3060 |
| 銀行使用欄  | 時刻            | お取引後の元帳残高                  |       |
| 503967   | 0925          | *****                      |       |
| ステーション2<br>フリコミサキ<br>1)カワシマ サマハ<br>タカミ ヤスヒロ サマヨリ<br>TEL 0853-63-3037     |               |                            |       |
| 山陽合同銀行   |               | CD 6-14C 30.02改(K)         |       |

按分率 50%

注) 按分又は経費分割により支出を行った場合は、「領収書等の写し添付欄」の余白に按分率又は経費分割内訳額を記載すること。

領収書等添付票

|           |             |         |    |
|-----------|-------------|---------|----|
| 経費の項目     | 人件費         | 添付票整理番号 | 98 |
| 使 途       | 事務員給与(12月分) |         |    |
| 政務活動費の支出額 | ¥27,800-    |         |    |

領収書等の写し添付欄

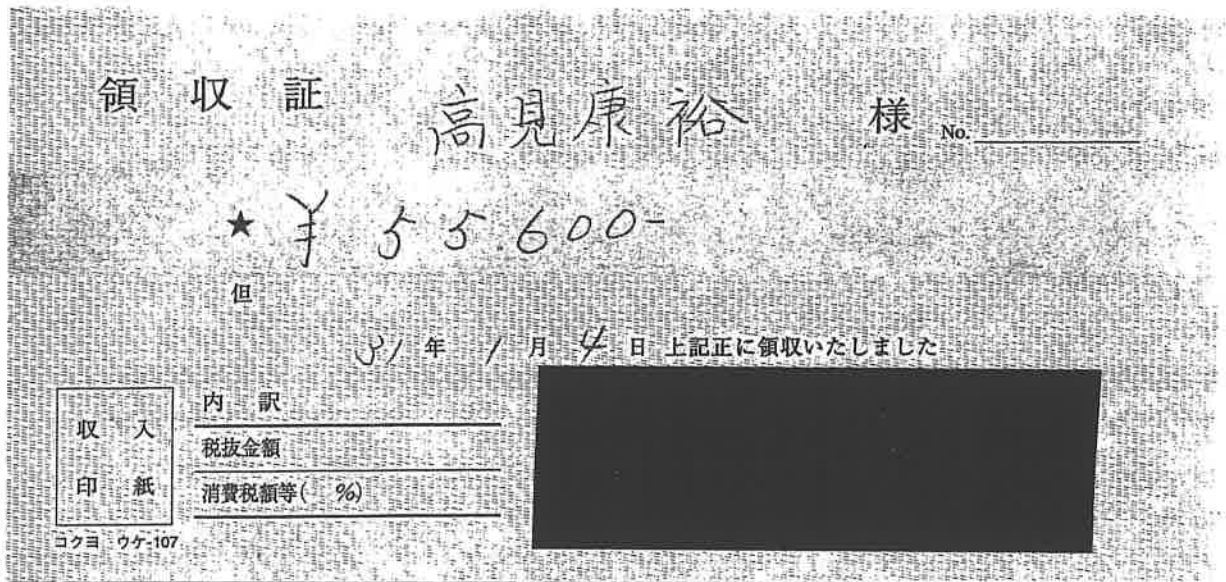

按分率50%

800円 × 69.5時間

注) 按分又は経費分割により支出を行った場合は、「領収書等の写し添付欄」の余白に按分率又は経費分割内訳額を記載すること。

領収書等添付票

|           |             |         |    |
|-----------|-------------|---------|----|
| 経費の項目     | 人件費         | 添付票整理番号 | 99 |
| 使 途       | 事務員給与(12月分) |         |    |
| 政務活動費の支出額 | ¥25,200-    |         |    |

領収書等の写し添付欄

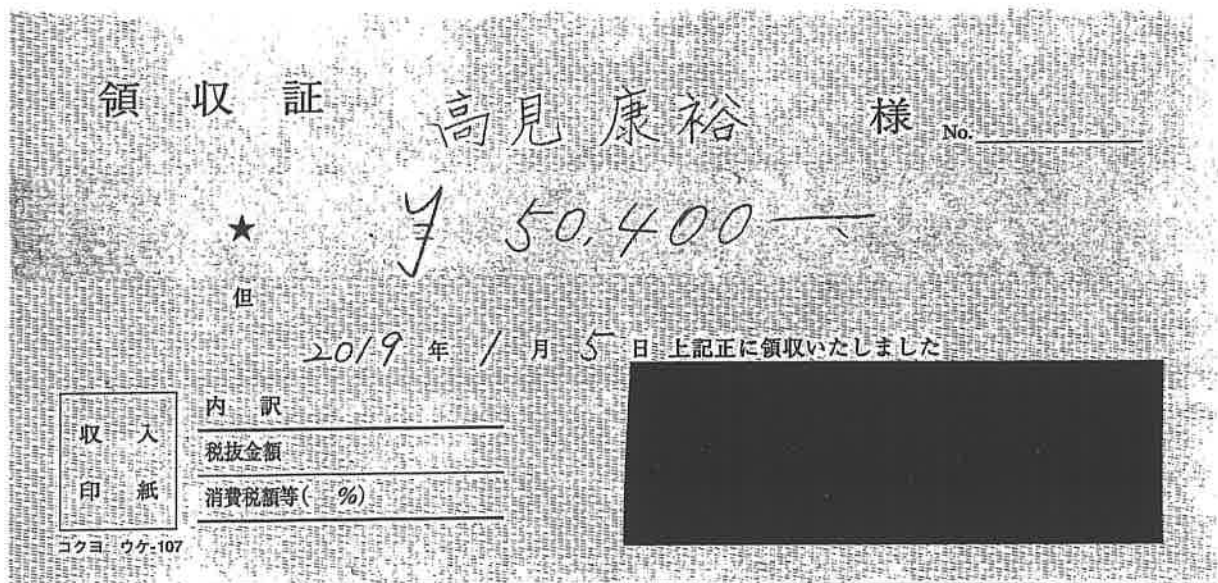

按分率 50%

800円 × 63時間

注) 按分又は経費分割により支出を行った場合は、「領収書等の写し添付欄」の余白に按分率又は経費分割内訳額を記載すること。

領収書等添付票

|           |             |         |     |
|-----------|-------------|---------|-----|
| 経費の項目     | 人件費         | 添付票整理番号 | 100 |
| 使 途       | 事務員給与(12月分) |         |     |
| 政務活動費の支出額 | ¥25,000-    |         |     |

領収書等の写し添付欄



按分率 50%

800円 × 62.5時間

注) 按分又は経費分割により支出を行った場合は、「領収書等の写し添付欄」の余白に按分率又は経費分割内訳額を記載すること。



領収書等添付票

|           |            |         |     |
|-----------|------------|---------|-----|
| 経費の項目     | 事務所費       | 添付票整理番号 | 10/ |
| 使 途       | 事務所賃料(2月分) |         |     |
| 政務活動費の支出額 | ¥30,000-   |         |     |

領収書等の写し添付欄

ご利用明細

ただいまのご利用明細をお確かめのうえ大切にお持ち帰りください。なお、裏面のご案内をあわせてご覧ください。

年 月 日 31-01-21  
 毎度ご利用いただきありがとうございます。

|      |        |      |    |       |
|------|--------|------|----|-------|
| 取扱店番 | 機番     | 受付番号 | 取引 | お取引内容 |
| 0026 | 620582 | I    |    | 振込    |

|      |      |      |
|------|------|------|
| 銀行番号 | 支店番号 | 口座番号 |
| 0167 |      |      |

|           |       |        |
|-----------|-------|--------|
| お取扱紙幣     | お取扱硬貨 | お取引金額  |
| 万円 5千円 千円 |       | ¥60000 |

|            |       |           |
|------------|-------|-----------|
| 銀行使用欄      | 時刻    | お取引後の元帳残高 |
| 5125181514 | ***** |           |

ステーション3  
 フリコミサキ  
 タカミ ヤスヒロ サマヨリ  
 TEL 0853-63-3037

按分率50%

※この明細票はかならずお持ち帰りください。  
 山陰合同銀行 CD6-14C 21.02\*(K)

注) 按分又は経費分割により支出を行った場合は、「領収書等の写し添付欄」の余白に按分率又は経費分割内訳額を記載すること。

領収書等添付票

|           |               |         |     |
|-----------|---------------|---------|-----|
| 経費の項目     | 広聴広報費         | 添付票整理番号 | 102 |
| 使 途       | 議会だより(13号)郵送料 |         |     |
| 政務活動費の支出額 | ¥121,176-     |         |     |

領収書等の写し添付欄

領収書

様

|           |                 |
|-----------|-----------------|
| [別納引受]    |                 |
| 区内特別基 (定) | 17.0g           |
| @72       | 1,683通 ¥121,176 |
| 小 計       | ¥121,176        |
| 郵便物引受合計通数 | 1,683通          |
| 課税計       | ¥121,176        |
| (内消費税等)   | ¥8,976)         |
| 非課税計      | ¥0              |
| △計        | ¥121,176        |
| □計        |                 |
| お預り金額     | ¥121,176        |

印紙税申告納  
付につき趣町  
税務署承認済



〒100-8792 日本郵便株式会社  
東京都千代田区大手町2-3-1  
取扱日時：2019年 1月24日 9:31  
担当：[REDACTED]  
発行No. 190124A5417 端N23箱02  
連絡先：平田郵便局  
TEL:0853-63-0855

高見康裕宛に相違ない。

注) 按分又は経費分割により支出を行った場合は、「領収書等の写し添付欄」の余白に按分率又は経費分割内訳額を記載すること。

領収書等添付票

|           |                |         |     |
|-----------|----------------|---------|-----|
| 経費の項目     | 広聴広報費          | 添付票整理番号 | 103 |
| 使 途       | 議会だより(13号) 郵送料 |         |     |
| 政務活動費の支出額 | ¥174,384-      |         |     |

領収書等の写し添付欄

領収書

様

|            |          |
|------------|----------|
| [別納引受]     |          |
| 区内特別基 (定)  | 17.5g    |
| @72 2,422通 | ¥174,384 |
| 小 計        | ¥174,384 |
| 郵便物引受合計通数  | 2,422通   |
| 課税計        | ¥174,384 |
| (内消費税等     | ¥12,917) |
| 非課税計       | ¥0       |
| △計         | ¥174,384 |
| 合計         | ¥180,000 |
| お預り金額      | ¥5,616   |
| おつり        |          |

印紙税申告納  
付につき廻町  
税務署承認済



〒100-8792 日本郵便株式会社  
東京都千代田区大手町2-3-1  
取扱日時: 2019年 1月24日 10:22  
担当: [REDACTED] 端N16箱70  
発行No. 190124A3362  
連絡先: 斐川郵便局  
TEL: 0853-72-0600

高見康裕宛に相違ない。

領収書等添付票

|           |               |         |     |
|-----------|---------------|---------|-----|
| 経費の項目     | 広聴広報費         | 添付票整理番号 | 104 |
| 使 途       | 議会だより(13号)郵送料 |         |     |
| 政務活動費の支出額 | ¥16,810-      |         |     |

領収書等の写し添付欄

領収書

様

|                       |      |                  |
|-----------------------|------|------------------|
| [別納引受]<br>第一種定形<br>⑧2 | 205通 | 17.5g<br>¥16,810 |
| 小 計                   |      | ¥16,810          |
| 郵便物引受合計通数             | 205通 |                  |
| 課税計                   |      | ¥16,810          |
| (内消費税等)               |      | ¥1,245)          |
| 非課税計                  |      | ¥0               |
| 合計                    |      | ¥16,810          |
| お預り金額                 |      | ¥20,000          |
| おつり                   |      | ¥3,190           |



〒100-8792 日本郵便株式会社  
 東京都千代田区大手町2-3-1  
 取扱日時: 2019年 1月24日 10:56  
 担当: XXXXXXXXXX  
 発行No. 190124A3795 端N74箱01  
 連絡先: 出東郵便局  
 TEL: 0853-62-2952

高見康裕宛に相違ない。

領収書等添付票

|  |                                |                   |                                |           |     |      |    |           |      |     |     |   |    |      |      |      |  |  |      |            |            |  |  |       |  |       |       |  |    |     |    |       |  |       |    |           |  |  |        |      |       |  |  |
|--|--------------------------------|-------------------|--------------------------------|-----------|-----|------|----|-----------|------|-----|-----|---|----|------|------|------|--|--|------|------------|------------|--|--|-------|--|-------|-------|--|----|-----|----|-------|--|-------|----|-----------|--|--|--------|------|-------|--|--|
| 経費の項目  | 事務所費                           | 添付票整理番号           | 105                            |           |     |      |    |           |      |     |     |   |    |      |      |      |  |  |      |            |            |  |  |       |  |       |       |  |    |     |    |       |  |       |    |           |  |  |        |      |       |  |  |
| 使 途  | 事務所ガス料金(12月分)                  |                   |                                |           |     |      |    |           |      |     |     |   |    |      |      |      |  |  |      |            |            |  |  |       |  |       |       |  |    |     |    |       |  |       |    |           |  |  |        |      |       |  |  |
| 政務活動費の支出額  | ¥1,600-                        |                   |                                |           |     |      |    |           |      |     |     |   |    |      |      |      |  |  |      |            |            |  |  |       |  |       |       |  |    |     |    |       |  |       |    |           |  |  |        |      |       |  |  |
| 領収書等の写し添付欄   |                                |                   |                                |           |     |      |    |           |      |     |     |   |    |      |      |      |  |  |      |            |            |  |  |       |  |       |       |  |    |     |    |       |  |       |    |           |  |  |        |      |       |  |  |
| ご利用明細  |                                |                   |                                |           |     |      |    |           |      |     |     |   |    |      |      |      |  |  |      |            |            |  |  |       |  |       |       |  |    |     |    |       |  |       |    |           |  |  |        |      |       |  |  |
| <p style="font-size:small;">ただいまのご利用明細をお確かめのうえ大切にお持ち帰りください。なお、裏面のご案内をあわせてご覧ください。</p>   |                                |                   |                                |           |     |      |    |           |      |     |     |   |    |      |      |      |  |  |      |            |            |  |  |       |  |       |       |  |    |     |    |       |  |       |    |           |  |  |        |      |       |  |  |
| <table border="1" style="width:100%; border-collapse: collapse;"> <tr> <td style="text-align:center;">年 月 日</td> <td style="text-align:center;">毎度ご利用いただきありがとうございます。<br/>ごさいます。</td> </tr> <tr> <td style="text-align:center;">31-01-31</td> <td></td> </tr> </table>  |                                | 年 月 日             | 毎度ご利用いただきありがとうございます。<br>ごさいます。 | 31-01-31  |     |      |    |           |      |     |     |   |    |      |      |      |  |  |      |            |            |  |  |       |  |       |       |  |    |     |    |       |  |       |    |           |  |  |        |      |       |  |  |
| 年 月 日  | 毎度ご利用いただきありがとうございます。<br>ごさいます。 |                   |                                |           |     |      |    |           |      |     |     |   |    |      |      |      |  |  |      |            |            |  |  |       |  |       |       |  |    |     |    |       |  |       |    |           |  |  |        |      |       |  |  |
| 31-01-31   |                                |                   |                                |           |     |      |    |           |      |     |     |   |    |      |      |      |  |  |      |            |            |  |  |       |  |       |       |  |    |     |    |       |  |       |    |           |  |  |        |      |       |  |  |
| <table border="1" style="width:100%; border-collapse: collapse;"> <tr> <td style="text-align:center;">取扱店番</td> <td style="text-align:center;">機 番</td> <td style="text-align:center;">受付番号</td> <td style="text-align:center;">取引</td> <td style="text-align:center;">お 取 引 内 容</td> </tr> <tr> <td style="text-align:center;">0026</td> <td style="text-align:center;">620</td> <td style="text-align:center;">914</td> <td style="text-align:center;">K</td> <td style="text-align:center;">振込</td> </tr> <tr> <td style="text-align:center;">銀行番号</td> <td style="text-align:center;">支店番号</td> <td colspan="3" style="text-align:center;">口座番号</td> </tr> <tr> <td style="text-align:center;">0167</td> <td style="text-align:center;">[REDACTED]</td> <td colspan="3" style="text-align:center;">[REDACTED]</td> </tr> <tr> <td colspan="2" style="text-align:center;">お取扱紙幣</td> <td style="text-align:center;">お取扱硬貨</td> <td colspan="2" style="text-align:center;">お取引金額</td> </tr> <tr> <td style="text-align:center;">万円</td> <td style="text-align:center;">5千円</td> <td style="text-align:center;">千円</td> <td colspan="2" style="text-align:center;">¥3200</td> </tr> <tr> <td style="text-align:center;">銀行使用欄</td> <td style="text-align:center;">時刻</td> <td colspan="3" style="text-align:center;">お取引後の元帳残高</td> </tr> <tr> <td style="text-align:center;">524210</td> <td style="text-align:center;">1659</td> <td colspan="3" style="text-align:center;">*****</td> </tr> </table> |                                |                   |                                | 取扱店番      | 機 番 | 受付番号 | 取引 | お 取 引 内 容 | 0026 | 620 | 914 | K | 振込 | 銀行番号 | 支店番号 | 口座番号 |  |  | 0167 | [REDACTED] | [REDACTED] |  |  | お取扱紙幣 |  | お取扱硬貨 | お取引金額 |  | 万円 | 5千円 | 千円 | ¥3200 |  | 銀行使用欄 | 時刻 | お取引後の元帳残高 |  |  | 524210 | 1659 | ***** |  |  |
| 取扱店番   | 機 番                            | 受付番号              | 取引                             | お 取 引 内 容 |     |      |    |           |      |     |     |   |    |      |      |      |  |  |      |            |            |  |  |       |  |       |       |  |    |     |    |       |  |       |    |           |  |  |        |      |       |  |  |
| 0026   | 620                            | 914               | K                              | 振込        |     |      |    |           |      |     |     |   |    |      |      |      |  |  |      |            |            |  |  |       |  |       |       |  |    |     |    |       |  |       |    |           |  |  |        |      |       |  |  |
| 銀行番号   | 支店番号                           | 口座番号              |                                |           |     |      |    |           |      |     |     |   |    |      |      |      |  |  |      |            |            |  |  |       |  |       |       |  |    |     |    |       |  |       |    |           |  |  |        |      |       |  |  |
| 0167   | [REDACTED]                     | [REDACTED]        |                                |           |     |      |    |           |      |     |     |   |    |      |      |      |  |  |      |            |            |  |  |       |  |       |       |  |    |     |    |       |  |       |    |           |  |  |        |      |       |  |  |
| お取扱紙幣  |                                | お取扱硬貨             | お取引金額                          |           |     |      |    |           |      |     |     |   |    |      |      |      |  |  |      |            |            |  |  |       |  |       |       |  |    |     |    |       |  |       |    |           |  |  |        |      |       |  |  |
| 万円   | 5千円                            | 千円                | ¥3200                          |           |     |      |    |           |      |     |     |   |    |      |      |      |  |  |      |            |            |  |  |       |  |       |       |  |    |     |    |       |  |       |    |           |  |  |        |      |       |  |  |
| 銀行使用欄  | 時刻                             | お取引後の元帳残高         |                                |           |     |      |    |           |      |     |     |   |    |      |      |      |  |  |      |            |            |  |  |       |  |       |       |  |    |     |    |       |  |       |    |           |  |  |        |      |       |  |  |
| 524210   | 1659                           | *****             |                                |           |     |      |    |           |      |     |     |   |    |      |      |      |  |  |      |            |            |  |  |       |  |       |       |  |    |     |    |       |  |       |    |           |  |  |        |      |       |  |  |
| <p>ステーション<br/>フリコミサキ</p> <p style="text-align:center;">1)カワシマ                      サマハ<br/>タカミ ヤスヒロ                  サマヨリ</p> <p>TEL                      0853-63-3037</p>   |                                |                   |                                |           |     |      |    |           |      |     |     |   |    |      |      |      |  |  |      |            |            |  |  |       |  |       |       |  |    |     |    |       |  |       |    |           |  |  |        |      |       |  |  |
| 山陰合同銀行   |                                | CD6-14C 30.02改(K) |                                |           |     |      |    |           |      |     |     |   |    |      |      |      |  |  |      |            |            |  |  |       |  |       |       |  |    |     |    |       |  |       |    |           |  |  |        |      |       |  |  |

按分率50%

注)按分又は経費分割により支出を行った場合は、「領収書等の写し添付欄」の余白に按分率又は経費分割内訳額を記載すること。

領収書等添付票

|           |              |         |     |
|-----------|--------------|---------|-----|
| 経費の項目     | 事務所費         | 添付票整理番号 | 106 |
| 使 途       | 事務所電話料金(1月分) |         |     |
| 政務活動費の支出額 | ¥3,304-      |         |     |

領収書等の写し添付欄

ご利用明細票

|                             |            |         |
|-----------------------------|------------|---------|
| お取扱日                        | 店 番        | お取引内容   |
| 31-02-01                    | 53015      | 料金払込 PE |
| 記 号                         | 番 号        |         |
| 取扱番号                        | お取引金額      |         |
| N050                        | *6,609     |         |
|                             | 残高         |         |
|                             | [Redacted] |         |
| 払込金額 *6,609円                |            |         |
| 払込内容 NTTファイナンス<br>平成31年 1月分 |            |         |

按分率50%

ご利用いただきましてありがとうございました。  
 ゆうちょ銀行

注) 按分又は経費分割により支出を行った場合は、「領収書等の写し添付欄」の余白に按分率又は経費分割内訳額を記載すること。

### 領収書等添付票

|           |                  |         |     |
|-----------|------------------|---------|-----|
| 経費の項目     | 広聴広報費            | 添付票整理番号 | 167 |
| 使 途       | 議会だより(第13号)新聞折込料 |         |     |
| 政務活動費の支出額 | ¥236,342-        |         |     |

領収書等の写し添付欄

#### ご利用明細

ただいまのご利用明細をお確かめのうえ大切にお持ち帰りください。なお、裏面のご案内をあわせてご覧ください。

|  |      |           |         |                                |  |
|--|------|-----------|---------|--------------------------------|--|
| 年 月 日                                  |      | 31-02-01  |         | 毎度ご利用いただきありがとうございます。<br>ごぞいます。 |  |
| 取扱店番                                   | 機番   | 受付番号      | 取引      | お取引内容                          |  |
| 0026                                   | 45   | 0148      | K       | 振込                             |  |
| 銀行番号                                   |      | 支店番号      | 口座番号    |                                |  |
| 0167                                   |      |           |         |                                |  |
| お取扱紙幣                                  |      | お取扱硬貨     | お取引金額   |                                |  |
| 万円                                     | 5千円  | 千円        | ¥236342 |                                |  |
| 銀行使用欄                                  | 時刻   | お取引後の元帳残高 |         |                                |  |
| 501889                                 | 1009 | *****     |         |                                |  |
| ステーション<br>フリコミサキ                       |      |           |         |                                |  |
| カ)サンインチウオウシンホ°ウセールサマハ<br>タカミ ヤスヒロ サマヨリ |      |           |         |                                |  |
| TEL 0853-63-3037                       |      |           |         |                                |  |

山陰合同銀行

CD6-14C 30.022k(K)

注) 按分又は経費分割により支出を行った場合は、「領収書等の写し添付欄」の余白に按分率又は経費分割内訳額を記載すること。

領収書等添付票

|           |            |         |     |
|-----------|------------|---------|-----|
| 経費の項目     | 人件費        | 添付票整理番号 | 108 |
| 使 途       | 事務員給与(1月分) |         |     |
| 政務活動費の支出額 | ¥23,600-   |         |     |

領収書等の写し添付欄



按分率 50%

800円 × 59時間

注) 按分又は経費分割により支出を行った場合は、「領収書等の写し添付欄」の余白に按分率又は経費分割内訳額を記載すること。



領収書等添付票

|           |            |         |     |
|-----------|------------|---------|-----|
| 経費の項目     | 人件費        | 添付票整理番号 | 109 |
| 使 途       | 事務員給与(1月分) |         |     |
| 政務活動費の支出額 | ¥33,600-   |         |     |

領収書等の写し添付欄



按分率 50%

800円 × 84時間

注) 按分又は経費分割により支出を行った場合は、「領収書等の写し添付欄」の余白に按分率又は経費分割内訳額を記載すること。

領収書等添付票

|           |             |         |     |
|-----------|-------------|---------|-----|
| 経費の項目     | 事務所費        | 添付票整理番号 | 110 |
| 使 途       | 事務所賃料 (3月分) |         |     |
| 政務活動費の支出額 | ¥ 27,096    |         |     |

領収書等の写し添付欄

ご利用明細

ただいまのご利用明細をお確かめのうえ大切にお持ち帰りください。なお、裏面のご案内をあわせてご覧ください。

年 月 日 31-02-20 毎度ご利用いただきありがとうございます。

|            |        |           |    |       |
|------------|--------|-----------|----|-------|
| 取扱店番号      | 取引     | 受付番号      | 取引 | お取引内容 |
| 0005       | 550316 | I         |    | 振込    |
| 銀行番号       | 支店番号   | 口座番号      |    |       |
| 0167       |        |           |    |       |
| お取引種別      | お取引種別  | お取引金額     |    |       |
| 万円 5千円 千円  |        | ¥60000    |    |       |
| 銀行使用種別     | 特 記    | お取引後の定額残高 |    |       |
| 5106521419 | *****  |           |    |       |

ステーション3  
フリコミサキ

サマヨリ  
タカミ ヤスヒロ サマヨリ

TEL 0853-63-3037

山陰合同銀行 (086) 110 85,020(08)

按分率 50%

3/29 ~ 3/31 の3日間を除外

$$60,000 \times 0.5 \times \frac{28}{31} = 27,096$$

注) 按分又は経費分割により支出を行った場合は、「領収書等の写し添付欄」の余白に按分率又は経費分割内訳額を記載すること。

支 払 証 明 書

| 経費の項目及び用途  | 政務活動費の支出額 | 支払先及び支払年月日 | 活動年月日及び場所                          | 摘要                       |
|------------|-----------|------------|------------------------------------|--------------------------|
| 調査研究費(燃料代) | 2,370     |            | 平成30年4月9日<br>自宅→大田市波根町→大田町→三瓶町→自宅  | 島根県西部地震被害調査 118.5km      |
| 広聴広報費(燃料代) | 488       |            | 平成30年4月15日<br>自宅→平田文化館→ビッグハート出雲→自宅 | 県政タウンミーティング 24.4km       |
| 調査研究費(燃料代) | 2,370     |            | 平成30年4月17日<br>自宅→大田市波根町→大田町→三瓶町→自宅 | 島根県西部地震被害調査 118.5km      |
| 調査研究費(燃料代) | 2,370     |            | 平成30年5月9日<br>自宅→大田市波根町→大田町→三瓶町→自宅  | 島根県西部地震被害調査 118.5km      |
| 調査研究費(燃料代) | 908       |            | 平成30年5月17日<br>自宅⇄ホテル白鳥             | 斐伊川水系治水期成同盟会総会 45.4km    |
| 会議費(燃料代)   | 1,836     |            | 平成30年5月25日<br>自宅⇄大田パストラル           | 山陰自動車道建設促進期成同盟会総会 91.8km |
| 会議費(燃料代)   | 488       |            | 平成30年5月26日<br>自宅⇄ビッグハート出雲          | 島根県教職員協議会定期総会 24.4km     |
| 会議費(燃料代)   | 1,000     |            | 平成30年6月3日<br>自宅⇄松江テルサ              | 県土・竹島を守る会総会 50.0km       |

支 払 証 明 書

| 経費の項目及び用途  | 政務活動費の支出額 | 支払先及び支払年月日 | 活動年月日及び場所                       | 摘 要                    |
|------------|-----------|------------|---------------------------------|------------------------|
| 調査研究費(燃料代) | 928       |            | 平成30年6月6日<br>自宅⇔県庁              | 質問準備 46.4km            |
| 調査研究費(燃料代) | 928       |            | 平成30年6月8日<br>自宅⇔県庁              | 質問準備 46.4km            |
| 調査研究費(燃料代) | 436       |            | 平成30年6月11日<br>自宅⇔出雲合同庁舎         | 出雲県土整備事務所業務説明会 21.8km  |
| 会議費(燃料代)   | 504       |            | 平成30年6月23日<br>自宅⇔パルメイト出雲        | 島根県看護連盟通常総会 25.2km     |
| 調査研究費(燃料代) | 3,930     |            | 平成30年7月12日<br>自宅→江津市→川本町→美郷町→自宅 | 西日本豪雨被害調査 196.5km      |
| 会議費(燃料代)   | 624       |            | 平成30年8月5日<br>自宅⇔大社文化プレイスうらら館    | 出雲市戦没者追悼・平和祈念式典 31.2km |
| 広聴広報費(燃料代) | 212       |            | 平成30年8月12日<br>自宅⇔斐川文化会館         | 県政タウンミーティング 10.6km     |
| 広聴広報費(燃料代) | 488       |            | 平成30年8月12日<br>自宅⇔ビッグハート出雲       | 県政タウンミーティング 24.4km     |

支 払 証 明 書

| 経費の項目及び用途  | 政務活動費の支出額 | 支払先及び日 | 活動年月日及び場所                          | 摘 要                                  |
|------------|-----------|--------|------------------------------------|--------------------------------------|
| 広聴広報費(燃料代) | 624       |        | 平成30年8月19日<br>自宅⇔大社文化プレイスうらら館      | 県政タウンミーティング<br>31.2km                |
| 調査研究費(燃料代) | 476       |        | 平成30年8月28日<br>自宅⇔ラピタ               | 島根大学医学部支援協議会総会 23.8km                |
| 調査研究費(燃料代) | 996       |        | 平成30年8月29日<br>自宅⇔くにびきメッセ           | 中山間地域研究センター<br>設立20周年記念講演会<br>49.8km |
| 調査研究費(燃料代) | 928       |        | 平成30年8月31日<br>自宅⇔県庁                | 質問準備 46.4km                          |
| 調査研究費(燃料代) | 464       |        | 平成30年9月4日<br>自宅⇒県庁                 | 質問準備 23.2km                          |
| 調査研究費(燃料代) | 874       |        | 平成30年9月4日<br>県庁⇒県立中央病院⇒自宅          | 県立中央病院意見交換会 43.7km                   |
| 会議費(燃料代)   | 338       |        | 平成30年9月15日<br>自宅⇒斐伊川河川敷公園⇒北陽小学校⇒自宅 | 出雲之國中国地区親善<br>交流野球大会開会式 16.9km       |
| 会議費(燃料代)   | 496       |        | 平成30年9月23日<br>自宅⇒中央保育所             | 出雲駐屯地創立65周年<br>記念行事 24.8km           |

支 払 証 明 書

| 経費の項目及び用途     | 政務活動費の支出額 | 支払先及び日 | 活動年月日及び場所  | 摘要                                  |
|---------------|-----------|--------|--|-------------------------------------|
| 調査研究費(燃料代)    | 4,288     |        | 平成30年9月29日<br>自宅⇔島根県立大学                                | 山陰自動車道建設促進<br>島根県民総決起大会 2<br>14.4km |
| 調査研究費(燃料代)    | 604       |        | 平成30年10月3日<br>自宅⇔出雲商工会館                                | 一期生出雲大社町おこし<br>勉強会 30.2km           |
| 要望陳情等活動費(燃料代) | 928       |        | 平成30年10月4日<br>自宅⇔県庁                                    | 宍道湖西岸地区農村整備<br>推進協議会要望活動<br>46.4km  |
| 会議費(燃料代)      | 536       |        | 平成30年10月7日<br>自宅⇔出雲市民会館                                | 出雲全日本大学駅伝開<br>会式 26.8km             |
| 会議費(燃料代)      | 636       |        | 平成30年10月20日<br>自宅⇔大社高等学校                               | 大社高等学校創立120周<br>年記念式典 31.8km        |
| 要望陳情等活動費(燃料代) | 1,368     |        | 平成30年10月22日<br>自宅⇒県庁⇒出雲<br>合同庁舎⇒出雲市<br>役所⇒自宅           | 西部地区治水対策協議<br>会要望活動 68.4km          |
| 広聴広報費(燃料代)    | 728       |        | 平成30年10月27日<br>自宅⇒ビッグハート<br>出雲⇒大社文化<br>プレイスうらら館⇒<br>自宅 | 県政タウンミーティング<br>36.4km               |
| 広聴広報費(燃料代)    | 302       |        | 平成30年11月3日<br>自宅⇒平田スポー<br>ツ公園⇒斐川文化<br>会館⇒自宅            | 県政タウンミーティング<br>15.1km               |

支 払 証 明 書

| 経費の項目及び用途  | 政務活動費の支出額 | 支払先及び日 | 活動年月日及び場所                   | 摘要                               |
|------------|-----------|--------|-----------------------------|----------------------------------|
| 調査研究費(燃料代) | 500       |        | 平成30年11月15日<br>自宅⇄出雲ロイヤルホテル | 島根県教職員協議会教育懇談会 25.0km            |
| 調査研究費(燃料代) | 472       |        | 平成30年11月20日<br>自宅⇄出雲市役所     | 出雲市予算編成方針説明会 23.6km              |
| 調査研究費(燃料代) | 324       |        | 平成30年11月21日<br>自宅⇄出雲空港      | 竹島問題の早期解決を求める東京集会 16.2km         |
| 調査研究費(交通費) | 2,000     |        | 平成30年11月21日<br>東京都内         | 竹島問題の早期解決を求める東京集会                |
| 調査研究費(燃料代) | 996       |        | 平成30年12月25日<br>自宅⇄くにびきメッセ   | 新幹線に関する研修会 49.8km                |
| 会議費(燃料代)   | 624       |        | 平成31年1月13日<br>自宅⇄カミアリーナ     | 出雲市成人式 31.2km                    |
| 調査研究費(燃料代) | 464       |        | 平成31年2月5日<br>自宅⇄県民会館        | 第12回全国和牛能力共進会島根県推進協議会設立大会 23.2km |
| 調査研究費(燃料代) | 472       |        | 平成31年2月13日<br>自宅⇄出雲市役所      | 出雲市予算案説明会 23.6km                 |

## 支 払 証 明 書

| 経費の項目<br>及び使途 | 政務活動費<br>の支出額 | 支払<br>先 | 及<br>び<br>日 | 活<br>動<br>年<br>月<br>日 | 及<br>び<br>場<br>所 | 摘<br>要 |
|---------------|---------------|---------|-------------|-----------------------|------------------|--------|
|               |               |         |             |                       |                  |        |
|               |               |         |             |                       |                  |        |
|               |               |         |             |                       |                  |        |
|               |               |         |             |                       |                  |        |
|               |               |         |             |                       |                  |        |
|               |               |         |             |                       |                  |        |
|               |               |         |             |                       |                  |        |

上記のとおり相違ないことを証明します。

提出者 高見 康裕



会派にあつては会派名及び経理責任者名  
議員にあつては議員名

高見 康裕