

# KotoHITO

Vol. 7

コトヒト

## ☆KOTOHITO☆

“子どもはたくさんの人の中で育つ”  
地域や家庭とつながりあって子どもたちを見守りながら育て、  
支えていこうという思いが込められています。



### Contents

- こっころ協賛店の紹介
- お得な情報がたくさん!
- お知らせ

家族で行ってみよう!

しまね子育て応援パスポート

ココロ

ココロ

協賛店



ココロパスポートをお店で提示すると、いろんなサービスが受けられるよ☆

ココロ協賛店は子育てを応援してくれているお店だよ!

ココロ協賛店の情報は、パソコン、携帯から検索してね☆

しまね ココロ 検索

※ココロ協賛店のサービス内容は変更になる場合があります。

食べる らあ麺ダイニング  
為セバ成ル。



住) 松江市黒田町499-1  
電) 0852-28-3988  
営) 11:00~25:00  
休) 元旦

ココロサービス 「成ル。お子様らあ麺を無料(但し、500円以上のラーメンをご注文の大人1人につき1つ)または、500円以上のラーメンのトッピング無料(対象:小学生以下)

席はカウンター、テーブル席の他、お座敷もごございますので、お子様と一緒にゆっくりとお食事を楽しんでいただけます。ぜひお気軽にお子様と当店へお越しくださいませ。

食べる 松江ニューアーバンホテル  
スカイビューキャンドル



住) 松江市西茶町40-1 松江ニューアーバンホテル本館9F  
電) 0852-27-5511  
営) 11:00~14:00  
休) なし

ココロサービス お子様とご一緒のご来店で、大人・小人料金それぞれ100円引き(その家族に限る)

子育て家庭を応援します。宍道湖一望レストランで楽しいランチタイムをお過ごしください。

食べる ホテル宍道湖レストラン  
「ラ・メール」



住) 松江市西塚島2丁目10-16 地方職員共済会館ホテル宍道湖内  
電) 0853-53-1112  
営) 11:00~14:00、17:00~21:00  
休) なし

ココロサービス レストラン利用金額の5%引き

ご家族連れの方は和室(個室)でのご利用が可能です。(予約制) 完全禁煙です。

食べる カフェアトリオ  
アトネスイずも店



住) 出雲市駅北町10-3  
電) 0853-25-2022  
営) 10:00~19:00  
休) 第3火曜日

ココロサービス 500円以上のメニューご注文で50円引き(但し、ヒーリングティータイムセットは除く)

●学生の方は、300円以上のメニューご注文で50円引きします! ●忙しいお母さんにもピッタリ! ヒーリングティータイムセット(肩もみ5分+ホットコーヒー)500円 ●キッズメニューあります!

食べる LaboCafe 明るい農村



住) 邑智郡川本町南佐木177-3  
電) 0855-74-0870  
営) 11:00~17:00  
休) 月曜、水曜、木曜

ココロサービス オレンジジュース1杯無料サービス

2015年6月にリニューアルしたカフェです。農村カフェとしての雰囲気はそのまま、おむつ替えベッド、ベビーサークル、独立した授乳スペースにミルク用のお湯も用意しました。小さなお子様のいるお母さんにもゆっくり過ごしていただきたいと思っております。

食べる カフェ紅葉



住) 鹿足郡津和野町後田口201  
電) 0856-72-1006  
営) 9:00~18:00  
休) 月曜

ココロサービス お子様にご食後のドリンクサービス

当店自慢のふわふわオムライス(1,000円)は小さなお子様からご年配まで人気No.1です。ご家族連れのご来店は大歓迎ですので、是非ご賞味ください。

買う スーパースポーツゼビオ  
松江東津田店



住) 松江市東津田町487-7  
電) 0852-60-2021  
営) 10:00~21:00  
休) 年中無休

**こころサービス** ところバスポート+プレイヤーIDカード(小学生~20歳までの学生を対象としたポイントカード)をお会計時にレジにてご提示いただくと、店内表示価格より5%オフ。※現金払いのみ、その他割引併用不可(株主優待券のみ可)、一部対象外の商品あり。

スポーツ用品のみならずカジュアルアパレルや雑貨等の取り扱いもしており、常に新鮮かつ楽しくショッピングいただける各コーナーをご用意しております。スポーツナビゲーター一同、お客様のご来店を心よりお待ちしております。

買う 株式会社  
人形のはなふさ 松江店



住) 松江市上乃木3丁目18-1  
電) 0852-31-3355  
営) 10:00~19:00  
休) 正月、お盆、9月~11月の水曜日

**こころサービス** お買上げ時バスポート提示で記念品進呈※人形のはなふさ各店でも同様のサービスが受けられます。

日本古来の伝統文化を継承し、しきたりを大切に商品を取り扱っております。心を込めた接客でお客様に『納得』+『安心』をお届けします。

買う プティックシャルル  
ランジェリーシャルル



住) 松江市殿町403  
電) 0852-26-5606  
営) 10:00~19:00  
休) 年中無休

**こころサービス** 商店街でのスタンプラリー(お買上げで1店舗1個のスタンプ、5ポイント貯まった方に、500円の図書券を進呈)※先着1,000名

シャルルは子育てママにお役に立てるような膝、腰、脚に負担をかけない外反母趾、甲高、巻爪のお悩み解消ちゃんシューズ、気になるハニ肉ぶにの解消インナー、マイナス5歳ブラ、マイナス5歳パンツなど女性のお悩みを解消できる子育てママの応援をするお店です。駐車場)今井書店前7,8,10,11

買う 八雲塗やま本  
(山本漆器店)

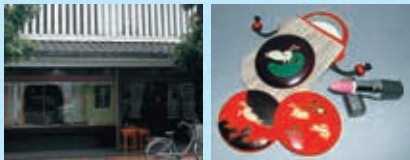

住) 松江市末次本町45  
電) 0852-23-2525  
営) 9:00~19:00  
休) 1/1~1/3

**こころサービス** 全商品15%引き

この機会に島根の工芸品八雲塗にふれてみてください。様々な御祝事に島根の工芸品「八雲塗」を御用立てくださいませ。

買う 山陰クボタ水道用材  
株式会社



住) 松江市平成町182-15  
電) 0120-837-014  
営) 9:00~17:00  
休) 土曜・日曜・祝日

**こころサービス** ボトルについているシールを10枚集めると1本サービスいたします。(専用台紙あり)＜対象:ウォーターサーバーをご利用のお客様＞

三瓶山が生んだ天然水です。天然ミネラル「シリカ」が豊富で特に小さいお子様や赤ちゃんのミルクに最適です。育ち盛りのお子様へ飲んで欲しいやさしい天然水です。

買う 日本調剤 松江薬局



住) 松江市母衣町126-3  
電) 0852-20-5101  
営) 8:30~17:30  
休) 土曜・日曜・年末年始

**こころサービス** グループ全店内商品20%引き(一部対象外商品有、他の割引との併用不可、処方箋調剤は除く)※出雲薬局、江津薬局、西町薬局、的場薬局でも同様のサービスが受けられます。

全国どの医療機関の処方箋も受付いたします。地域の皆様の健康・美容をサポートします。キッズコーナー、おむつ交換台もあります。お気軽にご相談ください。商品のみのご来店もお待ちしております。

買う シューズ愛ランド  
出雲店



住) 出雲市渡橋町1219-1  
電) 0853-20-0181  
営) 10:00~22:00  
休) なし

**こころサービス** 毎週土曜・日曜はスタンプ2倍

ファーストシューズから本格派ランニングシューズ、可愛いきらきらシューズまで、お子様の成長に合わせた靴を取り揃えています。キッズスペースを設けていますので、安心してご来店ください。

買う (有) 坂根屋 扇町本店



住) 出雲市今市町890  
電) 0853-24-0011  
営) 8:30~18:00  
休) なし

**こころサービス** お買い物ポイントを1個追加サービス

出雲産のこだわりの食材を和菓子にしております。小学生や子ども会向けに和菓子作り教室を開催しております。ご要望がございましたらお気軽にお問い合わせください。

買う ランジェリーショップ  
ルネ



住) 出雲市姫原町271-1  
電) 0853-81-2021  
営) 月曜~土曜 10:00~20:00(水曜を除く) 日曜 10:00~19:00  
休) 水曜

**こころサービス** マタニティーインナー等産前・産後マタニティー用品5%オフ

産前・産後のデリケートな体に、きちんと体に合った下着をきて、楽しく子育てできるように応援します。

買う ファーマシイ  
まごころ薬局



住) 出雲市武志町733-4  
電) 0853-20-1104  
営) 月・火・水・金曜/8:00~19:00 木・土曜/8:00~12:30  
休) 日曜、祝日

まごころサービス 薬局取扱商品2点まで5%引き  
(※保険調剤・指定ゴミ袋等、一部対象外商品有)

「お子様ひとりひとりにあったお薬の飲み方をサポートします。お薬について困っている事などお気軽にご相談ください」  
ファーマシイまごころ薬局は、キッズスペースを設置しておりますので、小さなお子様連れでも安心してご利用いただけます。

買う 島根半島味の玉手箱



住) 出雲市平田町藪崎1694-1  
電) 0853-68-0920  
営) 10:00~21:00  
休) 不定休

まごころサービス 弁当の注文が10%引きで予約できます(50個まで)  
毎月第4日曜日出雲大社の商工会議所前の軽四朝市で出店しているお弁当を10%引きします。

当店は安全・安心・安価をモットーとし、弁当価格250円を産直店へ卸の業態を取っています。お弁当の中身は、魚、肉、野菜と島根米のおかず7品セットです。

買う アグリプラント甲斐の木



住) 江津市二宮町神村3-1  
電) 0855-52-7141  
営) 9:30~14:00  
休) 土曜、日曜、祝日、盆、正月

まごころサービス 店頭価格から5%引き(他の割引サービスとは重複できません)

特殊フィルムで栽培されたフルーツトマトです。甘味、酸味、後味のバランスに優れており、一味違う絶品トマトですので、ぜひ、一度お試しください。

買う ベビーランド



住) 浜田市浅井町86-21  
電) 0855-22-7280  
営) 10:00~18:30 (日曜は18:00まで)  
休) 水曜

まごころサービス こごころパスポート提示でスタンプマリン2倍進呈!

出産準備用品・ベビー服・子供服・お宮詣り着・のりもの・雛人形・五月人形他取り揃えています。

理美容 nail ali'i (ネイルアリエイ)



住) 松江市学園二丁目31-8-301 BSマンションII  
電) 0852-33-7531  
営) 9:00~18:00受付  
休) 不定休

まごころサービス 施術料金10%オフ(合計料金4,500円以上、サプライズバリューネイル対象外)

お子様連れも大歓迎のネイルサロン。おもちゃやDVDもご用意しています。短いお爪でもかわいいデザインたくさんあります。安心価格でママもおしゃれを楽しんでほしいです。

理美容 GRACIA (グラシア)  
エステティックサロン



住) 松江市西川津町4271ヴィーナスガーデン2F202号  
電) 0852-33-7213  
営) 月~土曜/10:00~20:00(最終受付 18:30)  
日曜・祝日/10:00~18:00(最終受付 16:30)  
休) 火曜

まごころサービス コットンセットかハーブティいづれか1個プレゼント

日本エステティック協会登録サロンのグラシアは1回1回のお支払いでお通いいただけます。フェイシャル、ボディ、ブライダルコースなどご用意しております。お気軽にご来店くださいませ。グラシアは子育てを応援しています。

理美容 スリーハート・リフレ



住) 松江市浜乃木6丁目27-31  
電) 0852-24-0746  
営) 10:00~20:00  
休) 日曜・祝日

まごころサービス 次回から使える1割引券プレゼント(平日10時~16時にお越しのお様をお連れの方)

トータルな美と健康、そして安全で確実な体づくりを提案いたします。がんばる女性を応援いたします。

理美容 gair (ジエアー)



住) 松江市西川津町774-27  
電) 0852-27-5151  
営) 9:30~19:00 土・日曜・祝日/8:30~18:00  
休) 月曜・第3日曜

まごころサービス チャイルドルームでの保育100円引き(※通常0~3歳 400円、4~5歳 200円)

髪の毛のダメージや頭皮への負担を少しでも和らげたいという、髪へのやさしさが詰まったヘアサロンです。髪と身体の美と健康を考えて工夫された様々なケアを行っております。

習う Halau Hula O Lehua Ula



住) 浜田市下府町2164-38  
電) 090-8069-0317  
営) (ママ&babyクラス) 毎週水曜日 10:00~11:00

まごころサービス お一人様1回無料体験

海沿いの教室で優しいフラから本格フラまであなたにあったレッスンでフラダンスを初めてみませんか?ママ&babyクラスではママメインにレッスンしていきます。お子様は遊んでもよし、一緒に踊ってもよし。ママが安心して習い事ができます。またフラダンスは産後間もないママなどホルモンバランスの崩れからくる体調の乱れや体型を改善し心身のバランスを整えてくれます。

見る遊ぶ

### 日本庭園 由志園



住) 松江市八束町波入1260-2  
電) 0852-76-2255  
営) 9:00~17:00  
休) なし

**こころサービス** 5名様まで入園料100円引  
→小・中・高校生は50円引き

中海に浮かぶ花の島。年中ぼたんが咲き、四季折々の花が彩りを添える。山陰最大級の池泉回遊式日本庭園で季節の郷土料理、お茶席にて和の時間をお子様と一緒にゆっくりお楽しみください。

見る遊ぶ

### ビバー千松江

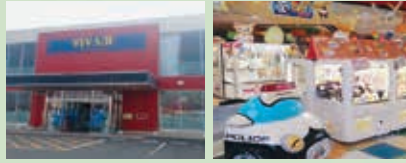

住) 松江市東朝日町203-1  
電) 0852-28-8890  
営) 10:00~24:00  
休) なし

**こころサービス** ・UFOキャッチャー1回サービス  
・乗り物1回サービス  
・メダル20枚サービス  
どれかお一つ選べます。2・12・22日は粗品もプレゼント

お子様から大人の方まで楽しく遊べるゲームセンター。ご家族みんなの『おでかけ』を応援します。

見る遊ぶ

### モニュメント・ミュージアム 来待ストーン

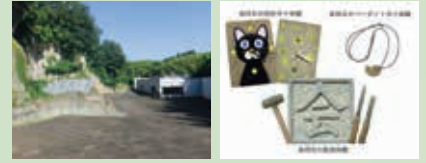

住) 松江市宍道町東来待1574-1  
電) 0852-66-9050  
営) 9:00~17:00 (体験は9:30~)  
休) 火曜 (祝日の場合は翌日)

**こころサービス** ミュージアム入場料  
一般: 300円→200円  
小中学生: 150円→100円

来待ストーンは、来待石について学んだり、体験したりできる施設です。親子の思い出作りにぜひおこしください。

見る遊ぶ

### 島根県立浜山公園



住) 出雲市大社町北荒木1868-10  
電) 0853-53-4533  
営) 8:30~21:00  
休) 体育館:月曜(祝日の場合翌平日) 全施設:12/29~1/3

**こころサービス** 個人利用10回につき、1回分を無料サービス(体育館サブアリーナ、小体育館、トレーニング室、陸上競技場、補助競技場、テニスコート)、バレーボール、バスケットボール等の各種スポーツ用品を無料でご利用頂けます。(硬式、軟式、ジュニアテニスラケットを除く)

豊かな自然に恵まれた公園であるとともに、県内最大規模のスポーツ活動施設を備え、トップアスリートをはじめとする競技会の開催や県民の皆様の健康作りの場として活用されています。

見る遊ぶ

### ふれあい公園笹遊里



住) 邑智郡川本町川下3005-2  
電) 0855-72-2450・0855-72-1311  
営) 8:30~17:00 (但しコテージ利用者がある場合は、チェックインされるまで営業)  
休) 水曜(但し予約利用客がある場合は営業します)

**こころサービス** コテージ使用料  
12,000円→10,000円  
バーベキュー1セット貸出料  
1,620円→1,500円(食材持込の場合)

4人用のコテージが4棟あります。ぜひ、ご利用ください。夏場の予約はお早めに。

見る遊ぶ

### 観光交流施設 産直問屋しおさい



住) 隠岐郡隠岐の島町津戸1113-1  
電) 08512-6-2911  
営) 9:00~17:00  
休) 火曜

**こころサービス** ・体験交流イベント(食育イベント“しおさいふれあいキッチン”の実施)  
・体験したお子様に粗品をプレゼント

地元漁師のお母さんたちとの交流を交えた隠岐ならではの郷土料理体験や色鮮やかなヒオウギ貝等を使って作る貝細工体験を実施する等、ご家族の皆様で楽しめる体験を提供しております。ぜひしおさいに遊びにいらしてくださいね。

見る遊ぶ

### 隠岐郷土館



住) 隠岐郡隠岐の島町749-4  
電) 08512-5-2151  
営) 9:00~17:00  
休) 12/29~1/3

**こころサービス** 入館料 300円  
→小人(中学生まで) 無料

この施設は、明治18年に隠岐四郡町村連合会により郡庁舎として建造されたもので、現地に移築復元したものです。施設内には、孤島隠岐で暮らした島民の生活遺産など国指定重要有形文化財674点など収取保存しています。

その他

### プラチナ



住) 松江市八幡町795-1  
電) 0852-38-8806  
営) 10:00~19:00  
休) 毎週水曜日

**こころサービス** 車検時、パスポート提示でEARTH BEAUTY GARDN無料チケット(ジェルネイル、ヘッドスパ、まつげエクステ)プレゼント

「クルマの楽しさを、あなたにも。」プラチナでは輸入車を中心に試乗車を用意しています。試乗だけでも気軽にお試しください。バリアフリーのトイレにおむつ交換台を設置、またミルク用のお湯も用意しておりお子様連れにも優しいお店です。HPは<松江市 プラチナ>で検索を♪

その他

### 株式会社 ニチイ学館



住) 松江市朝日町480-8 松江SKYビル6F  
電) 0120-212-295  
営) 9:00~17:00  
休) なし

**こころサービス** ①デビュープラン(スタッフ1名、1.5時間)3,980円(税込)  
②スポットプラン 5%割引

ニチイライフでひと息つきませんか? 掃除、洗濯、食事の準備等のサービスを経験豊富なスタッフがお手伝いいたします。

その他 **のなか動物病院**



住) 松江市浜乃木2丁目2-1-6号セントラルハイツ  
電) 0852-28-1122  
営) 9:00~12:00、16:00~19:00  
休) 水曜、日曜の午後、祝日  
※日曜は臨時休診になることがありますので、事前にご確認ください。

**こころサービス** パスポート提示により、サービス特典あり

子育て中の飼い主さんも、動物も満足して頂ける診察、治療を行い、地域社会の幸せに貢献していく動物病院を目指しています。

その他 (有) クリーニングこだま 中央通店



住) 出雲市今市町62-14  
電) 0853-21-5578  
営) 9:00~19:00  
休) 第1、3木曜

**こころサービス** ドライクリーニング4割引 (対象外商品あり)

○厚生労働大臣認可クリーニング標準営業約款登録店  
○クリーニング師4人が自社工場(矢野町)で「クリーニング処理基準」に従って行います。  
○毛布・布団類は無料で配達致します。

その他 株式会社 TFCメディアラボ



住) 雲南市大東町飯田41-12JAビル2F  
電) 0854-43-9153  
営) 8:30~17:30  
休) 土曜、日曜、祝日

**こころサービス** サポート料金5%割引

ネットやパソコンのお困りごとのサポートをしています。まずは、お気軽にお問い合わせください。お電話または、〈TFCメディアラボ〉で検索!

その他 内部ドライクリーニング 本店



住) 雲南市加茂町 加茂中992-1  
電) 0120-800-600  
0854-49-7420  
営) 7:00~20:00  
休) 盆、正月

**こころサービス** ワイシャツ1枚90円で何枚でもOK! または50円チケット進呈!

地域、子育てが家庭の皆様、洗濯、シミ、クリーニングの事でお困りの時はぜひ、当店へご相談くださいませ、お待ちしております。

その他 温泉リゾート 風の国



住) 江津市桜江町長谷2696  
電) 0855-92-0001  
営) 日帰り入浴 10:00~22:00 (最終受付21:00)  
休) 年2回

**こころサービス** 「風の館」の温泉入浴料  
大人 600円 → 500円  
小学生 300円 → 250円

標高230m、敷地面積33haの広大な森林公園の中に各施設が点在。広々とした自然いっぱいの園内で、いろいろな過ごし方をお楽しみください。



**赤ちゃんほっとルーム** ~子どもと一緒に外出を応援します~



**赤ちゃんほっとルームとは**

乳幼児と一緒に外出する家族の利便性を高めるため、おむつ替えや授乳ができるスペースのあるお店や施設を「赤ちゃんほっとルーム」として登録いただいています。このステッカーが貼ってある施設では、おむつ替え設備などを自由にご利用いただけます。

**赤ちゃんほっとルーム** 検索

◆登録施設はパソコンや携帯から検索できます

# 第14回 ことのは大賞

子育てや子ども、家族に関する楽しさ、うれしさや感動などをきらりと光るひとことで表した「ことのは」今年度第14回目を迎えた「ことのは大賞」の募集を平成27年7月1日～9月30日で行ったところ、全国から2,289点（一般の部：1,578点、こっころの部（18歳以下の方）：711点）の応募がありました。

## <第14回ことのは大賞 知事賞・会長賞・団体賞>

### 島根県知事賞

一般の部 「読みきかせ 娘が覚えリズムつけ たちまちわが家のうたになる」  
(島根県 山下知歩さん)

こっころの部 「妹がうまれた。昔の服と一緒に思い出も引っぱり出した。」  
(島根県立松江農林高等学校 藤本瑞希さん)

### 青少年育成 島根県民 会議会長賞

一般の部 「心配したんだよ ママいなくなるんだもん。それはこっこのセリフです。」  
(宮城県 相澤秋子さん)

こっころの部 「わたしと妹、宿題終わってホッホッホ お父さんとお母さん、  
夏休み終わってホッホッホ みんなで顔合わせホッホッホ」  
(江津市立高角小学校 森脇真実さん)

### 団体賞

島根県立益田養護学校  
赤名保育所

平成27年12月25日（金）  
県庁知事室において、  
第14回ことのは大賞表彰式を  
開催しました。



ほっとしたり、笑えたり、感動したり、そして考えさせられたり、家族を大切に思う素敵な作品がたくさんご覧いただけます。  
詳しくは <http://www.pref.shimane.lg.jp/education/syoushika/syoushika/parntenv/kotonoha/>

## みんなでつくる子育て応援サイト 「こことも」

### 「こことも」は

・イベント情報  
・子育て応援団体や子育てサロン・サークルの情報  
・子どもの病気やけが、感染症情報  
など、様々なカテゴリーから欲しい情報にアクセスできます。

### 「こことも」は

みんなでつくる子育て応援サイトです。  
自分が知っている「イベント情報」や「おすすめサイト」など  
子育てが楽しくなる元気になれる情報の投稿もお待ちしています。

みんなで一緒に子育てをしていきましょう。  
「ここからつながる こころもつながる こことも」  
<http://cocotomo.info/>

「こことも」は県の委託を受けてNPO法人おやこ劇場松江センターが  
運営を行っています

## らっらっらイクボス

表彰式を行いました

### 受賞者

県では、部下の仕事と子育ての両立を支援し、かつ業務効率を上げるなどの工夫をしている上司を「イクボス」として募集し、特に優れた取り組みをしている方に対して知事表彰を行いました。

- 青戸 亨氏  
(社会福祉法人島根ライトハウス 理事長)
- 古志野 純子氏  
(株式会社 長岡塗装店 常務取締役)
- 實重 正樹氏  
(アサヒ工業株式会社 代表取締役)
- 重森 千枝氏  
(アースサポート株式会社 CSR推進室長)

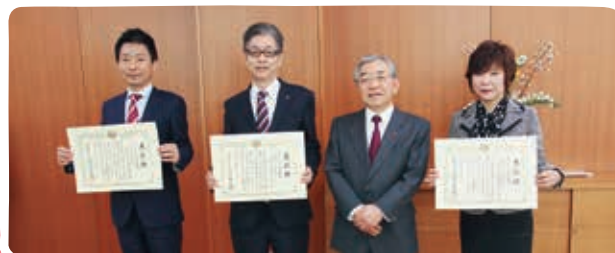

# 平成28年4月から「こっころパスポート」が全国で利用できます！



全国共通ロゴマークの入った「こっころパスポート」を提示すると、全国共通展開協賛店でおトクなサービスを受けることができます。

全国共通展開協賛店でサービスを受けるためには、全国共通ロゴマークの入った「こっころパスポート」が必要となります。

全国共通ロゴマークの入っていないこっころパスポートを持って、お住まいの市町村の交付窓口で手続きをお願いします。

全国共通ロゴマークの入っていないこっころパスポートについても、引き続き島根県のこっころ協賛店及び中国地方5県連携協賛店では使用可能です。

〈全国共通ロゴマークの入ったこっころパスポート〉



- 対象者：島根県内にお住まいで、妊娠中の方～18歳までの子どものいる家庭。
- 全国共通利用に関する情報はこちらから  
<http://www8.cao.go.jp/shoushi/shoushika/passport.html>
- 全国共通利用サービスの開始時期は都道府県によって異なります。詳しくは上記、全国共通利用に関する情報のHPをご確認ください。



## KOTOHITO (コトヒト) vol.8 表紙写真募集！

### ■テーマ

・子どもの写真や家族の写真

### ■応募方法

次の事項を記入の上、メール又は郵送（L版カラープリント）にてお送りください。

- ①写真の簡単な説明
- ②住所③氏名④性別⑤年齢⑥電話番号
- ⑦Vol.7の感想など

※写真は未発表の物に限ります。掲載について被写体（本人）の同意が必要です。作品は返却しませんのでご了承ください。

### ■応募締め切り

平成28年6月30日（木）消印有効

### ■賞品

採用者には2,000円の図書カードを進呈します。  
（応募者全員にこっころグッズプレゼント）

### ■宛先

〒690-8501 松江市殿町1  
島根県子ども・子育て支援室  
メール：shosi-taisaku@pref.shimane.lg.jp

## こっころ大賞 表彰式を行いました

県では子育てを地域住民、企業、行政など社会全体で応援する「地域みんなで子育て支援」を推進しており、子育て支援に積極的に取り組む団体等を「こっころ大賞」として表彰しています。

### 【受賞者のみなさん】

#### ○子育て支援グループ等部門

- ・松井純
- ・特定非営利活動法人  
ほっと・すぺーす21

#### ○こっころ協賛店部門

- ・株式会社キヌヤ
- ・株式会社いない



みなさんの声もお寄せください！  
おすすめのお店や場所など  
口コミ情報もお待ちしています。

応募先  
問い合わせ先

〒690-8501 松江市殿町1 島根県子ども・子育て支援室  
（4月からは子ども・子育て支援課に名称が変わります。）  
TEL：0852-22-6475 FAX：0852-22-6045  
Mail：shosi-taisaku@pref.shimane.lg.jp  
HP <http://www.pref.shimane.lg.jp/shoshika>

子育てに関する情報は、  
Webサイトからget!

- ・イベント情報
- ・子育て支援センターなど、子育てサロンの行事予定
- ・こっころ協賛店