令和7年度 島根県水防図
（県央支部大田地区管内）

1:125,000

1,000 500 0 1,000 2,000 3,000 4,000 m

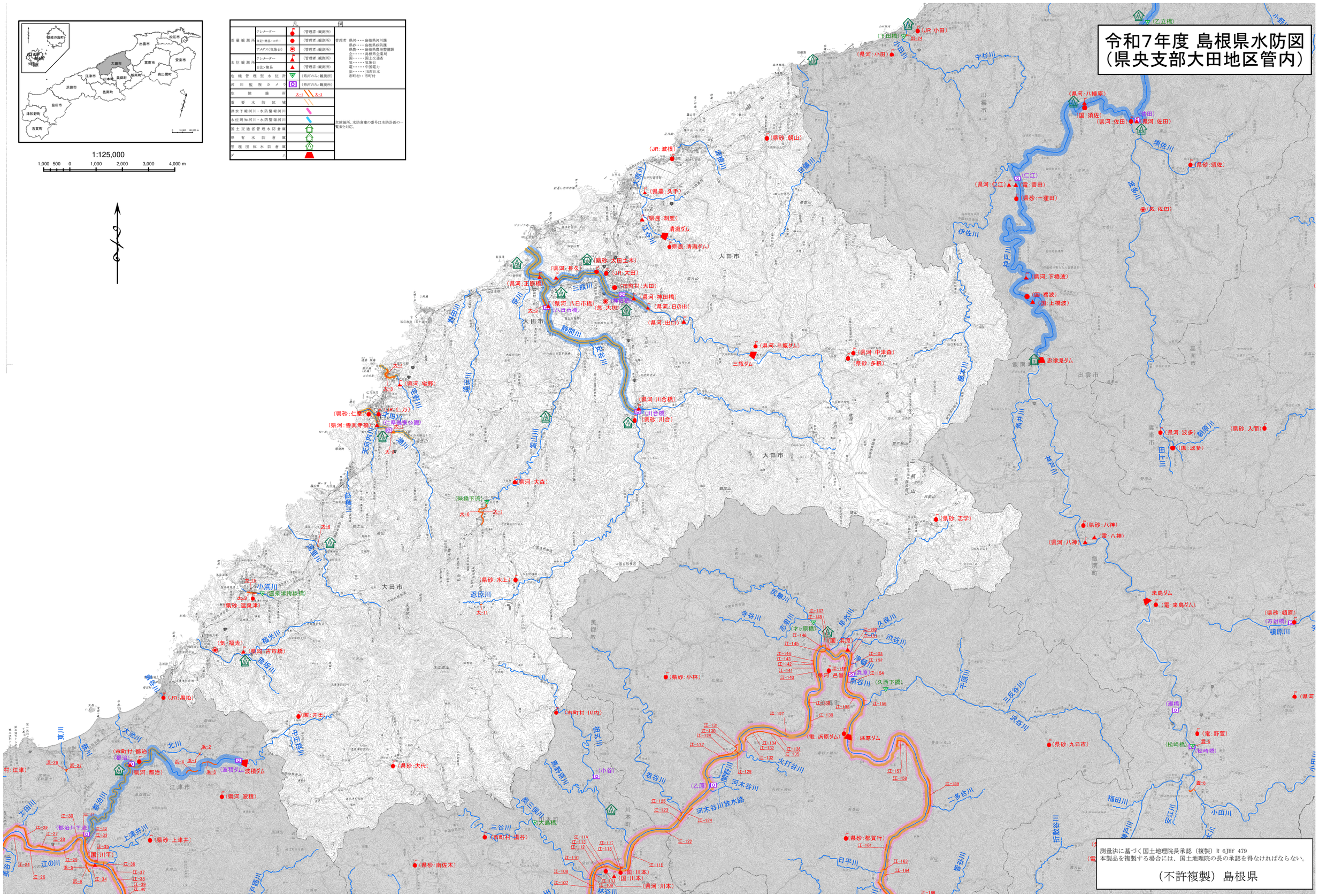
大田市
出雲市
雲南市
飯南町
美郷町
江津市
川本町
邑南町
(JR:小田)
(下田橋)
出-23
(県河:小田)
小田川
宇杉川
(乙立橋)
(県河:八幡原)
(国:須佐)
(佐田)
(県河:佐田)
(県河:佐田)
須佐川
(県砂:須佐)
(JR:波根)
(県砂:朝山)
(県農:久手)
(仁江)
(県河:仁江)
(滝:菅田)
(県砂:一窪田)
波多川
(民:佐田)
伊佐川
神戸川
(県河:下橋波)
(国:橋波)
(国:上橋波)
(県農:刺鹿)
清滝ダム
(県農:清滝ダム)
(県砂:大田土木)
(県河:長久)
(JR:大田)
(県河:近藤橋)
三瓶川
(市町村:大田)
(県河:神田橋)
(県河:八日市橋)
(八日市橋)
(県砂:大田)
(県河:日の出)
(県河:出口)
静間川
(県河:三瓶ダム)
三瓶ダム
(県河:中津森)
(県砂:多根)
志津見ダム
(県河:川合橋)
(川合橋)
(県砂:川合)
(県河:宅野)
(県砂:仁摩)
(仁摩健康公園)
(県河:香淵寺橋)
(県河:大森)
(橋下流)
(県砂:志学)
(県砂:八神)
(県河:八神)
(電:八神)
来島ダム
(電:来島ダム)
(県砂:頓原)
(丙岩橋)
頓原川
(県砂:水上)
忍原川
小浜川
(温泉津跨線橋)
(県砂:温泉津)
(気:福光)
(県河:古市橋)
福光川
(JR:馬路)
(国:井田)
(市町村:川内)
(県砂:小林)
(才ヶ原橋)
(国:浜原)
(県河:邑智)
(久西下橋)
(電:浜原ダム)
浜原ダム
(県砂:九日市)
(瀬橋)
(電:野萱)
(松崎橋)
(県砂:大代)
(小谷)
(乙原)
(市町村:都治)
(都治)
(県河:都治)
(波積ダム)
波積ダム
(県河:波積)
(県砂:上津井)
(都治川下流)
(国:川平)
(市町村:湯谷)
(大島橋)
(県砂:南佐木)
(国:川本)
(県河:川本)
(県砂:都賀行)
(県砂:入間)
(県河:波多)
(国:波多)
(県砂:志学)
(県砂:八神)
(県河:八神)
(電:八神)
(県砂:頓原)
(丙岩橋)
(県河:邑智)
(県砂:小林)
(県砂:九日市)
(県砂:大代)
(県砂:南佐木)
(県砂:都賀行)
(県砂:入間)
(県河:川本)
(国:川本)
(県河:川本)
(県河:波多)
(国:波多)
(県砂:須佐)
(県砂:一窪田)
(民:佐田)
(県河:下橋波)
(国:橋波)
(国:上橋波)
(県河:三瓶ダム)
(県河:中津森)
(県砂:多根)
(県河:川合橋)
(県砂:川合)
(県河:宅野)
(県砂:仁摩)
(県河:香淵寺橋)
(県河:大森