令和2年度 島根県水防図
（出雲支部管内）

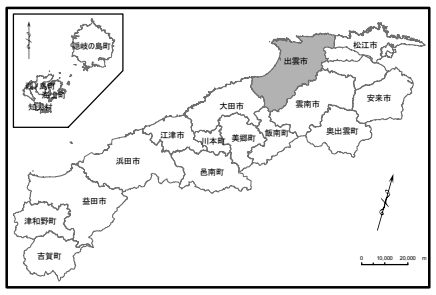

1:125,000

1,000 500 0 1,000 2,000 3,000 4,000 m

凡例				
雨量観測所	テレメーター		（管理者：観測所）	管理者　県河……島根県河川課 県砂……島根県砂防課 県農……島根県農地整備課 企……島根県企業局 国……国土交通省 気……気象台 電……中国電力 JR……JR西日本 市町村…市町村
	自記・簡易・ロガー		（管理者：観測所）	
	アメダス（気象台）		（管理者：観測所）	
水位観測所	テレメーター		（管理者：観測所）	
	自記・簡易		（管理者：観測所）	
危険箇所		出-1 出-3		危険箇所、水防倉庫の番号は水防計画の一覧表と対応。
重要水防区域				
洪水予報河川・水防警報河川				
水位周知河川・水防警報河川				
国土交通省管理水防倉庫				
県有水防倉庫				
管理団体水防倉庫				
ダム				

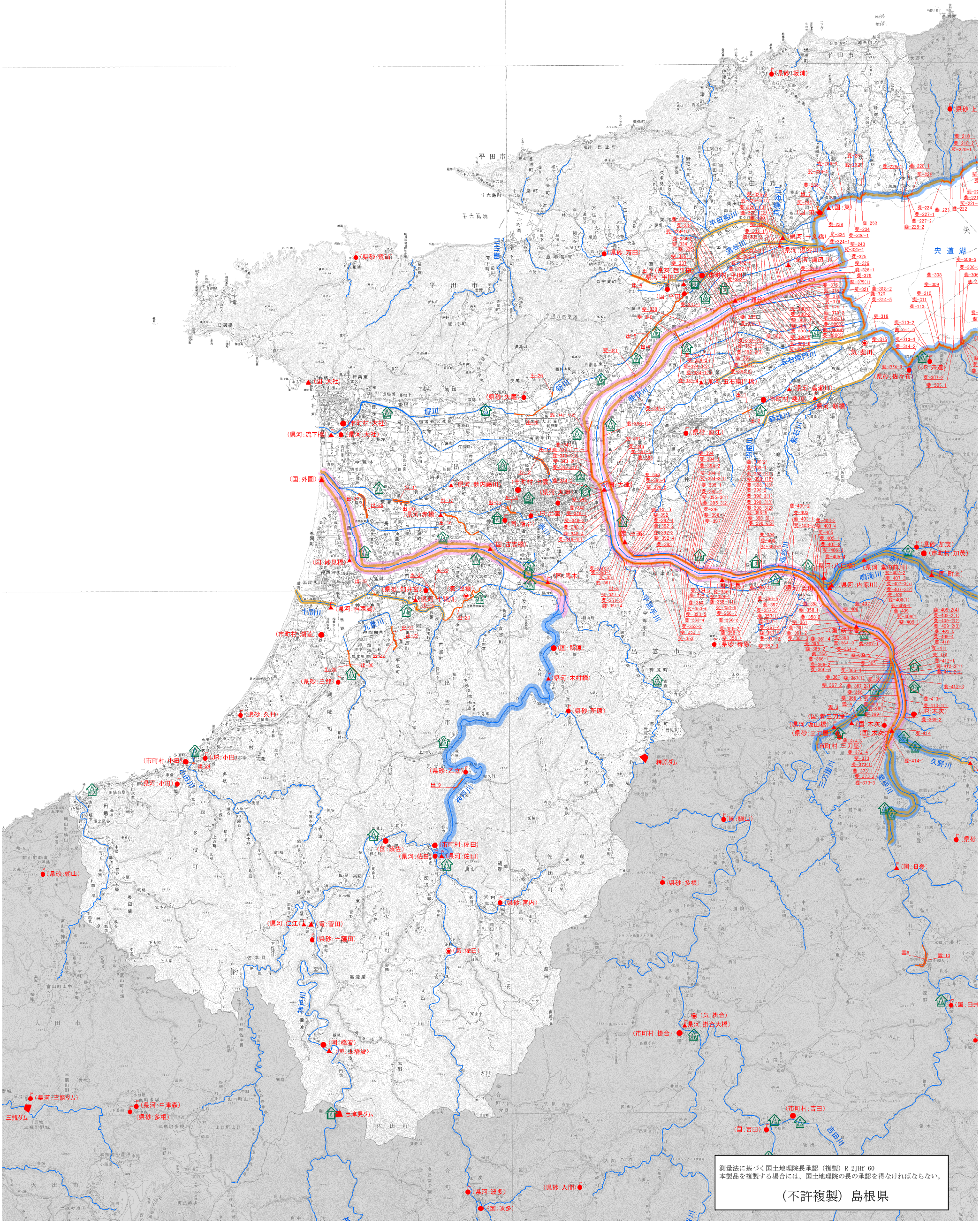

測量法に基づく国土地理院長承認（複製）R 2JHf 60
本製品を複製する場合には、国土地理院の長の承認を得なければならない。

（不許複製）島根県