

平成 1 5 年

# 災 害 年 報

島 根 県

# 目 次

1 . 平成 1 5 年の気象情報 .....	2
2 . 平成 1 5 年発生災害別被害金額等一覧表 .....	9
3 . 平成 1 5 年発生災害市町村別被害金額等一覧表 .....	1 0
4 . 平成 1 5 年中の気象予警報等発表状況 .....	1 4
5 . 災害ごとの気象概況及び被害状況等 .....	8 5
6 . 平成 1 5 年防災ヘリコプター出動状況 .....	9 8

## 1 . 平成 15 年の気象概況

1 月から 3 月頃までは気温の変動が大きかった。4 月から 6 月頃までは高温傾向が続いた。

7 月から 8 月にかけてはオホーツク海高気圧や梅雨前線の影響を受け、平成 5 年以来の低温となった。また日照時間もかなり少なく、稲作をはじめ多くの農産物に被害が出た。

秋は高温傾向となり、特に 11 月は記録的な高温になった。

年平均気温は松江、浜田で高く、西郷では平年並であった。年降水量は、松江はかなり多く、浜田、西郷は多かった。年間日照時間は、松江、浜田は少なく、西郷はかなり少なかった。

中国地方の梅雨入り（6 月 10 日頃）と梅雨明け（7 月 31 日頃）は共に平年より遅く、梅雨期間の降水量は松江 535.5mm、浜田 589.0mm、西郷 541.5mm であった。

台風の発生数は 21 個（平年 26.7 個）で平年より少なかったが、台風第 4 号、6 号、10 号、14 号が接近した。特に台風第 4 号では、大雨、強風等による被害が発生した。

### 1 月

上旬と下旬は強い冬型の気圧配置が続き、雪や雨が降り気温が低くなった。特に月末には冬型の気圧配置が強まり各地で被害が発生した。

上旬：1 日から 2 日は冬型の気圧配置で雨や雪が降った。3 日に低気圧が日本海を通過した後、4 日から 5 日は強い冬型の気圧配置で強風や大雪となり、6 日に赤名で 86cm の最深積雪を記録した。6 日から 7 日も冬型の気圧配置が続き、雪が降った。8 日から 10 日にかけては、寒気の影響で曇りや雨となった。

中旬：11 日は寒気の影響で曇りや雨となった。12 日は高気圧に覆われて概ね晴れたが、13 日から 16 日にかけては、気圧の谷や冬型の気圧配置で雨や雪が降った。17 日は高気圧に覆われて晴れたが、18 日から 20 日にかけては、寒気や気圧の谷及び冬型の気圧配置で雨や雪が降った。

下旬：冬型の気圧配置が続いたため雨や雪の降る日が多かった。特に 28 日から 29 日は強い冬型の気圧配置により、松江では日最大風速が 20.1m/s となり、統計開始以来、1 月としては最も強かった。また、出雲では日最低気温が 6.5 となり、統計開始以来最も低かった。また、30 日赤名で 97 cm の最深積雪となり、大雪、強風、低温、波浪により被害が発生した。

### 2 月

冬型の気圧配置が長続きせず、天気は周期的に変わり、気温は平年より高くなった。

上旬：1 日から 6 日にかけては、低気圧の通過や冬型の気圧配置で雪や雨の降る日が多かった。7 日は高気圧に覆われて概ね晴れたが、8 日は低気圧が山陰沖を通過し、9 日は寒気の影響で共に雨が降った。10 日は大陸から高気圧が張り出し概ね晴れた。

中旬：11 日から 16 日にかけてと 18 日から 20 日にかけては、気圧の谷や冬型の気圧配置で曇りの日が多く雨や雪が降った。17 日は高気圧に覆われて概ね晴れた。

下旬：22 日から 27 日にかけては、気圧の谷や冬型の気圧配置で曇りや雨となった。その他の日は高気圧に覆われて概ね晴れた。

### 3月

上旬は天気がぐづついたが、その後は天気は周期的に変わった。上旬後半から中旬にかけて冬型の気圧配置になり強い寒気が入ったため、平年より気温が低くなった。

上旬：2日は高気圧に覆われて概ね晴れたが、その他の日は低気圧の通過や冬型の気圧配置で雨や雪の降る日が多かった。

中旬：15日から19日にかけては気圧の谷や冬型の気圧配置で曇りや雨となった。その他の日は高気圧に覆われて概ね晴れた。

下旬：21日と23日及び26日と29日から30日は高気圧に覆われて概ね晴れた。その他の日は気圧の谷や寒気の影響で曇りや雨となった。なお、桜（ソメイヨシノ）の開花は松江で31日（昨年より9日遅く、平年より3日早い）であった。

### 4月

上旬は一時的に寒気が入り気温の低い時期もあったが、その後は日本海を通過する低気圧に吹き込む南風等によって気温の高い日が多くなった。低気圧や前線の影響で降水量は平年よりかなり多く、日照時間はかなり少なかった。

上旬：天気は周期的に変化した。3日と5日から6日及び10日は高気圧に覆われて概ね晴れたが、その他の日は低気圧や寒気の影響で曇りや雨となった。特に8日は、日本海を低気圧が発達しながら東に進み、西郷では日最大風速が16.8m/sとなり、統計開始以来、4月としては最も強かった。

中旬：11日から12日と14日及び19日から20日は気圧の谷や前線の影響で曇りや雨となった。その他の日は高気圧に覆われて概ね晴れた。

下旬：22日と27日から28日は高気圧に覆われて概ね晴れた。その他の日は前線や寒気の影響で曇りや雨となった。

### 5月

寒暖の変動は比較的小さかった。中旬以降は低気圧や気圧の谷の影響で曇りや雨の日が多かった。月末は台風第4号の影響で各地で被害が発生した。

上旬：高気圧に覆われて概ね晴れたが、7日から8日は気圧の谷や寒気の影響で曇りや雨になった。

中旬：11日と18日から19日は気圧の谷の影響で、14日から15日は低気圧の影響で曇りや雨となった。その他の日は高気圧に覆われて概ね晴れた。

下旬：25日から26日は低気圧や寒気の影響で、また30日から31日は台風第4号や気圧の谷の影響で曇りや雨となった。特に31日は県内全域で強い雨が降り、日降水量は松江で98.5mm、浜田で107.5mm、西郷で152.0mmとなり、共に統計開始以来、5月としては最も多かった。この大雨と強風により各地で被害が発生した。その他の日は高気圧に覆われて概ね晴れた。

### 6月

台風や低気圧の影響で南風が入ることが多く、平年より気温が高くなった。中旬以降は梅雨前線が日本の南岸に停滞し、曇りや雨の日が多くなった。

上旬：1日と7日は寒気の影響で、10日は寒気や梅雨前線の影響で曇りや雨になった。その他の日は高気圧に覆われて概ね晴れた。

中旬：梅雨前線や台風の影響で曇りや雨の日が多く、特に19日は台風第6号の影響で、西郷では日最大風速が20.9m/sとなり、統計開始以来、6月としては最も強かった。この強風と波浪により被害が発生した。

下旬：22日から28日にかけて及び30日は梅雨前線や上空の寒気の影響で曇りや雨になった。その他の日は、21日は高気圧に覆われ、29日は梅雨前線の活動も弱まり概ね晴れた。

## 7月

オホーツク海高気圧が優勢となり、また太平洋高気圧の北への張り出しが弱かったため平年より気温がかなり低く、日照時間もかなり少なかった。

上旬：2日は高気圧に覆われて概ね晴れたが、その他の日は梅雨前線の影響で曇りや雨の日が多かった。特に10日は梅雨前線の活動が活発になり、西郷では13時54分までの前1時間に51.5mmの非常に激しい雨が降り、日最大1時間降水量としては統計開始以来、7月としては最も多かった。

中旬：17日は高気圧に覆われて概ね晴れたが、その他の日は梅雨前線や寒気の影響で曇りや雨の日が多かった。特に期間の初めと終わりは梅雨前線の活動が活発になり、各地で大雨が降った。

下旬：前半は梅雨前線の影響で曇りや雨の日が多かった。後半は梅雨前線が日本の南海上まで南下して活動が弱まったものの、寒気や気圧の谷の影響で曇りや雨の日が多かった。

なお、月平均気温は松江で22.6、西郷で21.4となり、共に統計開始以来、7月としては最も低くなった。また、月間日照時間は松江で56.1h、西郷で48.7hとなり、共に統計開始以来、7月としては最も少なかった。

## 8月

中旬を中心に再びオホーツク海高気圧が優勢となり、また太平洋高気圧の北への張り出しが弱かったため、平年より気温が低く日照時間も少なかった。

上旬：6日は上空の寒気の影響で、7日から9日にかけては台風第10号の影響で曇りや雨の日が多かった。その他の日は高気圧に覆われて概ね晴れた。

中旬：11日から14日にかけてと17日から19日にかけては、気圧の谷や前線及び寒気の影響で曇りや雨の日が多かった。その他の日は高気圧に覆われて概ね晴れた。

下旬：21日から24日にかけては高気圧に覆われて概ね晴れたが、25日から31日にかけては前線の影響で曇りや雨の日が多かった。

## 9月

太平洋高気圧の勢力が強く、平年より気温が高くなり、特に前半を中心に厳しい残暑となった。

上旬：天気は短い周期で変化した。大気の状態が不安定となり、山間部を中心に雷雨があった。また、前線の影響で6日と10日は各地で大雨が降った。

中旬：期間の初めは台風第14号の影響で、終わりは前線の影響で曇りや雨の日が多かった。その他の日は高気圧に覆われて概ね晴れた。

下旬：23日から25日にかけては気圧の谷や前線の影響で曇りや雨となった。その他の日は高気圧に覆われて概ね晴れた。

## 10月

周期的に寒気の南下があったため、天気も周期的に変わり気温の変動が大きかった。

上旬：高気圧に覆われて概ね晴れたが、2日は前線の影響で県内の所々で雨が降った。

中旬：12日から15日にかけては気圧の谷や冬型の気圧配置で、18日は寒気の影響で県内の所々で雨が降ったが、期間の後半を中心に高気圧に覆われて概ね晴れた。

下旬：高気圧に覆われて概ね晴れたが、23日は冬型の気圧配置で、28日は前線の影響で曇りや雨となった。なお、松江の月降水量は49.0mmとなり、統計開始以来、10月としては最も少なかった。

## 11月

低気圧通過後は一時的に寒気が入ったものの長続きせず、低気圧の前面や南の高気圧に沿って暖かい湿った空気が入りやすかったため、記録的な高温になった。

上旬：天気は期間の初めから中頃までは短い周期で変化し、終わり頃は前線や気圧の谷の影響で全般にぐずついた。なお、西郷では2日の日最高気温が24.1となり、統計開始以来、11月としては最も高くなった。

中旬：11日から13日にかけてと15日及び19日から20日は、気圧の谷や寒気の影響で曇りや雨となった。その他の日は高気圧に覆われて概ね晴れた。また、松江では24日（平年より3日遅い）に初霜が観測された。

下旬：21日から22日と30日は冬型の気圧配置で、25日から29日にかけては寒気や気圧の谷の影響で曇りや雨となった。その他の日は高気圧に覆われて概ね晴れた。また、松江では23日（平年より8日早い）に初氷が観測された。なお、月平均気温は松江で13.7、浜田で14.8となり、共に統計開始以来、11月としては最も高くなった。

## 12月

前半は冬型の気圧配置は長続きせず周期的に天気は変化した。後半は一時的に強い冬型の気圧配置になり雨や雪が降った。

上旬：1日から3日にかけては弱い寒気の影響で雲が多いながらも晴れ間の広がる時もあった。また、5日から9日にかけては気圧の谷や冬型の気圧配置及び寒気の影響で曇りや雨となった。その他の日は高気圧に覆われて概ね晴れた。

中旬：気圧の谷や前線及び冬型の気圧配置で曇りや雨または雪の日が多かった。松江では12日（平年より11日遅い）に初雪を観測した。期末には強い冬型の気圧配置になり、強風、波浪、大雪による被害が発生した。

下旬：前半は高気圧に覆われて晴れた日が多かったが、後半は冬型の気圧配置や寒気の影響で曇りや雨の日が多かった。特に26日から27日は強い冬型の気圧配置になり、山沿いでまとまった雪が降り、27日に赤名で59cmの積雪を観測した。その他の日は高気圧に覆われて概ね晴れた。

# 気象経過図

2003年(平成15年)

松江

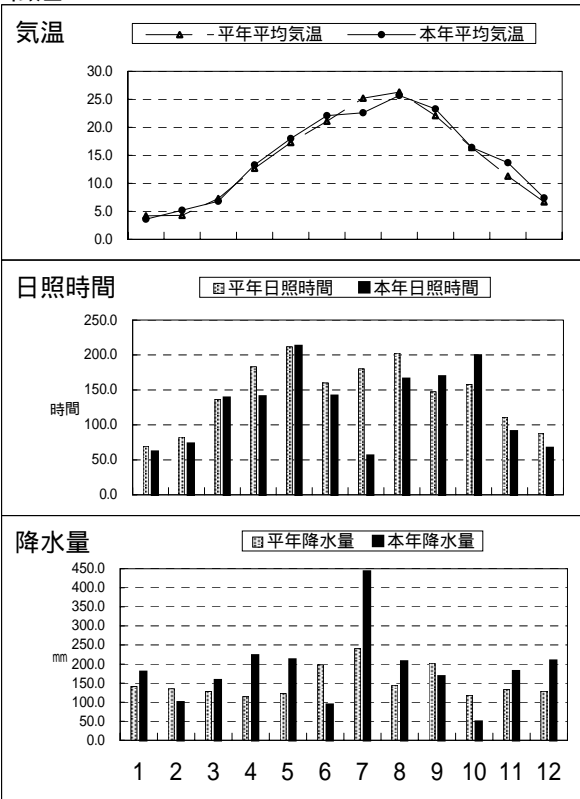

浜田

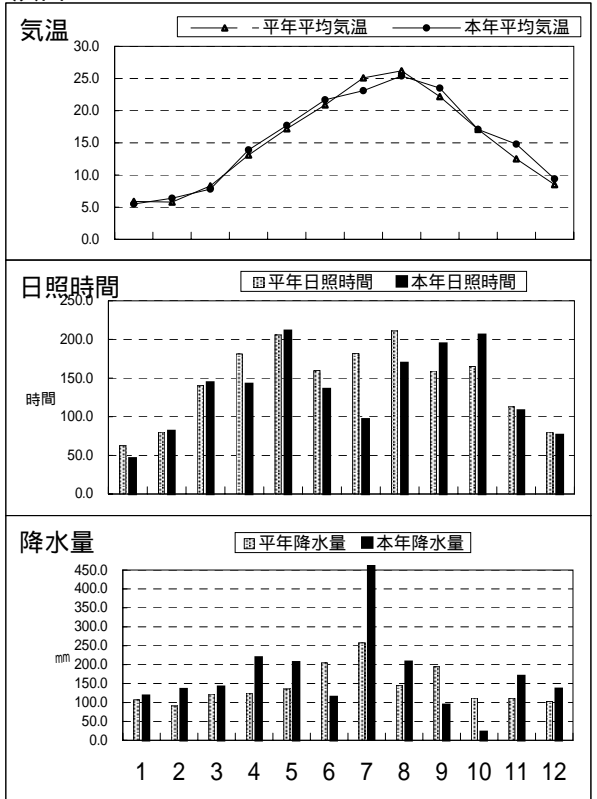

西郷

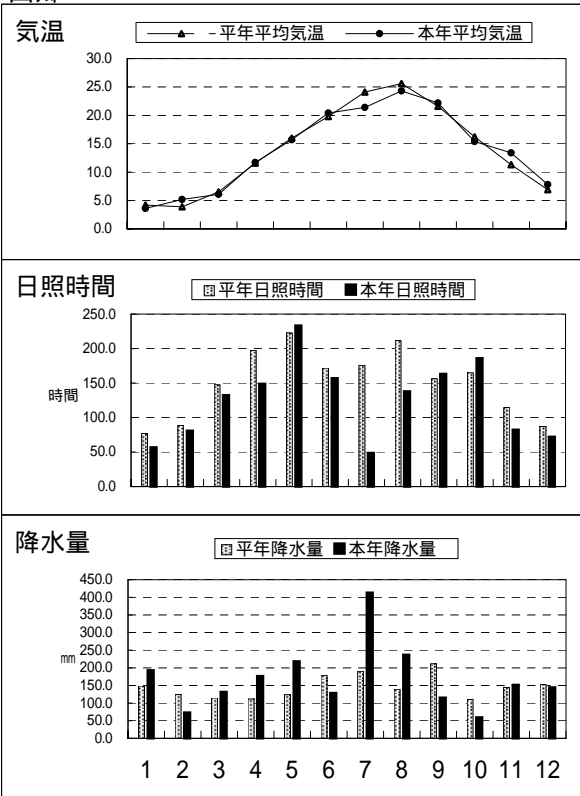

赤名

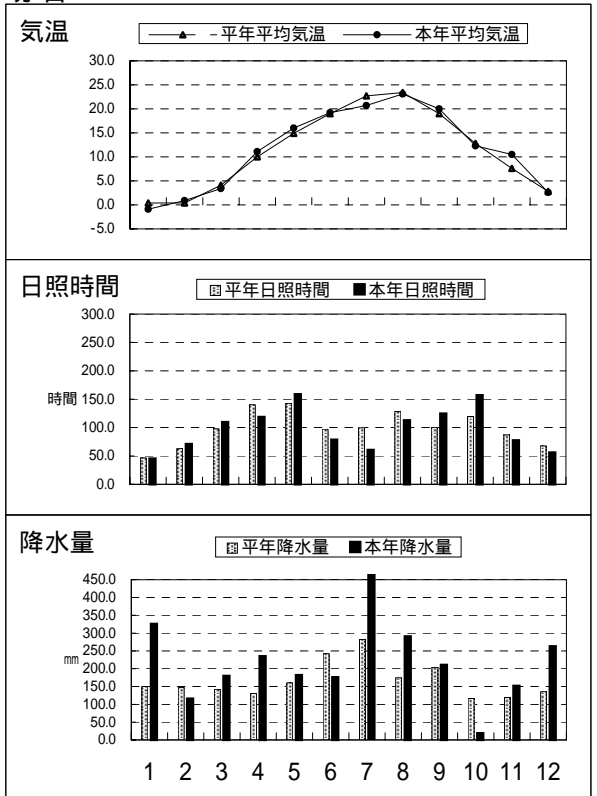

# 2003年（平成15年）の気象分布図

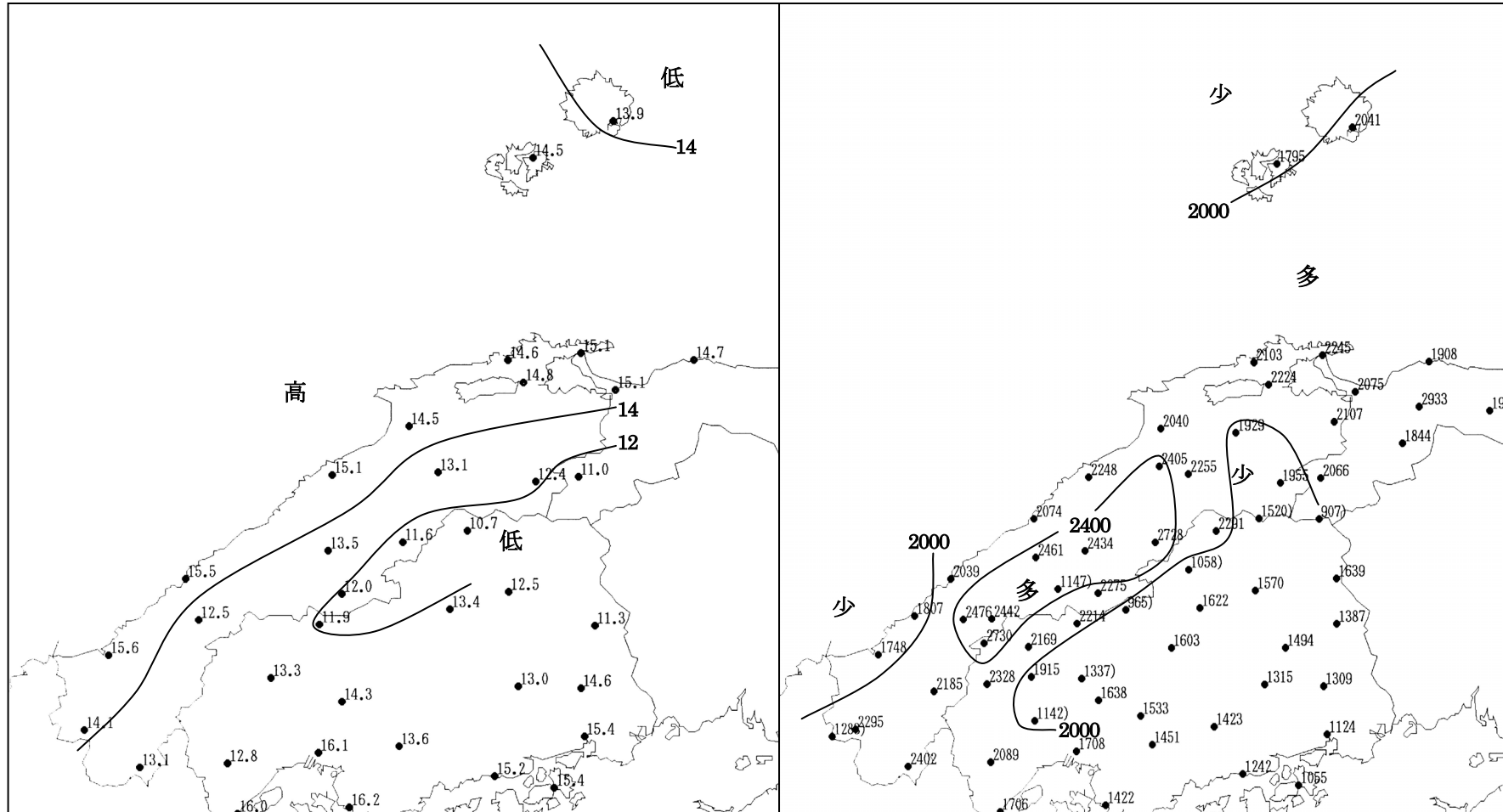

平均気温 (°C)

降水量 (mm)

) 付きの実況値は、期間内に欠測有りを示す。



# 台風が発生数・上陸数

## 台風が発生数

年 \ 月	1	2	3	4	5	6	7	8	9	10	11	12	全年
平成 15 年	1	0	0	1	2	2	2	5	3	3	2	0	21
平年 1971～2000	0.5	0.1	0.4	0.8	1.0	1.7	4.1	5.5	5.1	3.9	2.5	1.3	26.7

## 台風の上陸数

年 \ 月	1	2	3	4	5	6	7	8	9	10	11	12	全年
平成 15 年					1			1					2
平年 1971～2000						0.2	0.5	0.9	0.9	0.1	0.0		2.6

台風の上陸数：台風が中心が北海道、本州、四国、九州の海岸へ達した数。

島根県では、台風第 4 号、6 号、10 号、14 号により被害が発生した。

台風第 4 号の経路図

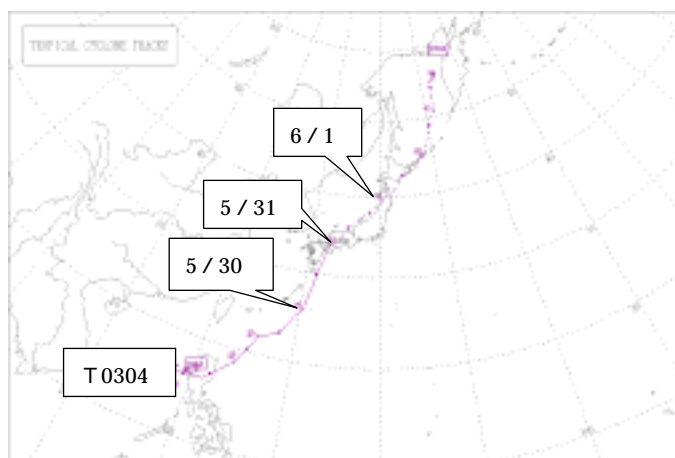

台風第 10 号の経路図

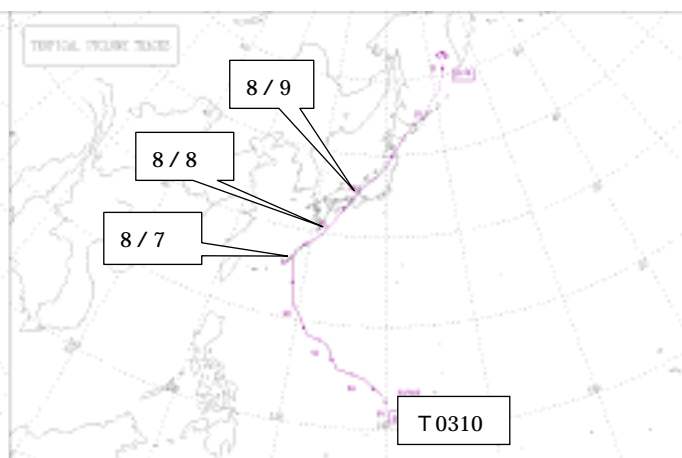

台風第 6 号の経路図

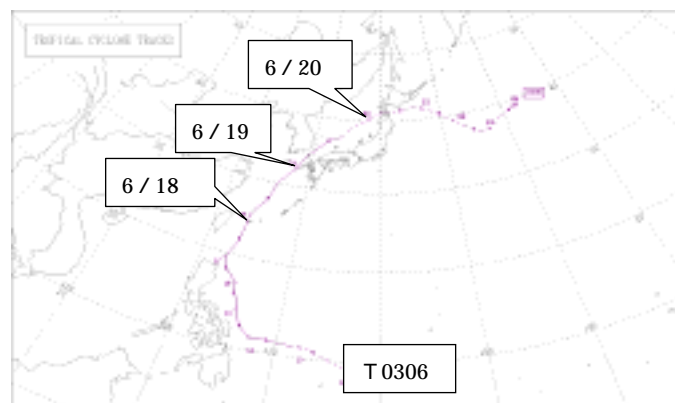

台風第 14 号の経路図

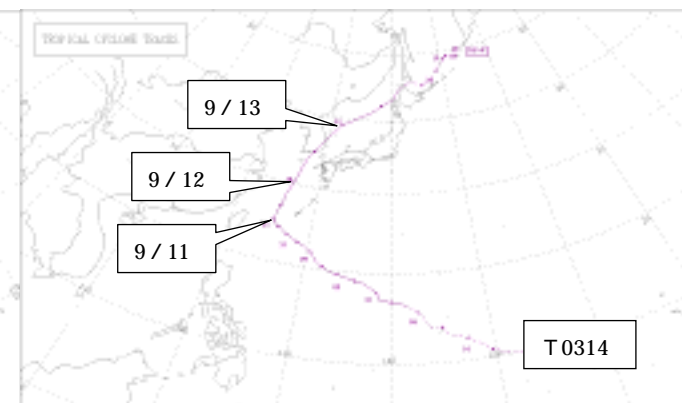

## 2.平成15年発生災害別被害金額等一覧表

発生年月日	区分	公共土木施設			農 林 水 産					教育施設	商工業	公共建物	その他	合計 (千円)	人的被害(人)		住宅 (棟)	
		土木施設	漁港施設	小計	農地・ 農業用施設	林道・治山	農作物等	造林地等	水産物 水産施設						小計	死者		負傷者
1	1月4日～6日大雪と風浪による災害	15,000	430,000	445,000			5,844			5,844				450,844				
2	1月20日～21日大雪による災害			0			2,877			2,877				2,877				
3	1月27日～31日の大雪と風浪による災害	368,188		368,188			6,736			6,736				374,924			17	
4	2月8日の地すべりによる災害			0	90,000	110,000				200,000				200,000				
5	3月6日～7日の大雨災害			0	50,000					50,000				50,000				
6	4月8日の強風による災害	15,000		15,000			994			994				15,994				
7	4月24日の大雨による災害			0		26,000				26,000				26,000			1	
8	5月30日～6月1日の台風第4号による災害	426,631		426,631	66,000	120,063	1,200			187,263				613,894				
9	6月7日のひょうによる災害			0			6,636			6,636				6,636				
10	6月19日～20日の台風第6号による災害			0			57,663			57,663	525			58,188		2	1	
11	7月4日の地すべりによる災害	40,000		40,000						0				40,000				
12	7月5日～8日の大雨による災害	128,818		128,818	9,000	71,490				80,490				209,308				
13	7月10日～12日の大雨による災害	1,437,791		1,437,791	317,000	374,522				691,522	12,258			2,141,571			9	
14	7月13日の地すべりによる災害	50,000		50,000						0				50,000				
15	7月13日～14日の大雨による災害	406,050		406,050	179,000	45,502	15,647			240,149			5,645	651,844			1	
16	7月18日～20日の大雨による災害	47,150		47,150	12,000	51,072	1,635			64,707				111,857				
17	8月8日～9日の台風第10号による災害	13,500		13,500			1,250			1,250				14,750				
18	8月26日の大雨による災害	1,500		1,500						0				1,500				
19	8月30日～31日の大雨による災害	8,900		8,900						0				8,900				
20	9月6日の大雨による災害	49,400		49,400	43,000	22,629				65,629				115,029			4	
21	9月7日～10日の大雨による災害	151,900		151,900	36,000	20,000				56,000				207,900				
22	9月9日の落雷による災害			0	6,000					6,000				6,000				
23	9月13日の高潮による災害	15,000		15,000			1,230			1,230				16,230			35	
24	10月21日の地すべりによる災害			0		43,079				43,079				43,079				
25	11月11日の風浪による災害	480,000		480,000						0				480,000				
26	12月12日の大雨による災害			0		5,000				5,000				5,000				
27	12月19日の風浪による災害		170,000	170,000						0				170,000				
合計		3,654,828	600,000	4,254,828	808,000	889,357	101,712	0	0	1,799,069	12,783	0	0	5,645	6,072,325	0	2	68

### 3.平成15年発生災害市町村別被害金額等一覧表

NO.1

区分 市町村名	人的被害				住家被害												非住家被害				社会保険環境施設			
	死者 人	行方 不明 人	重傷 人	軽傷 人	半壊		一部損壊		床上浸水		床下浸水		罹災 計		全壊 棟	半壊 棟	破損 棟	浸水 棟	福祉 施設 箇所	病院 箇所	上水 簡易 箇所	断水 減水 世帯		
					棟	世帯	棟	世帯	棟	世帯	棟	世帯	棟	世帯									棟	世帯
松江市				1														1				930		
鹿島町										5	5	15						1						
島根町																								
美保関町																						375		
東出雲町																								
八雲村																								
宍道町																								
八束町																						144		
安来市									1	1	1	29	32	72	1	1	1				17	557		
広瀬町																		2				210		
伯太町																								
大東町								5	5	16														
加茂町																						130		
木次町																		4						
三刀屋町																						26		
吉田村																								
掛合町																								
頼原町																								
赤来町																								
仁多町																								
横田町																								
出雲市												4	4	4								2,570		
平田市																						310		
斐川町																								
佐田町																						60		
多伎町																						70		
湖陵町																						30		
大社町																						300		
大田市								1	1	7	1	1	1					1	1	1		280		
温泉津町								1	1	1														
仁摩町																						30		
川本町					1	1	3											1	1	3		215		
邑智町																						118		
大和村																						30		
羽須美村																								
瑞穂町																						26		
石見町																								
桜江町																						20		
浜田市																						40		
江津市																						420		
金城町																								
旭町																								
弥栄村																								
三隅町																								
益田市				1																				
美都町																						30		
匹見町																								
津和野町																								
日原町																								
柿木村																								
六日市町																								
西郷町																								
布施村																								
五箇村								1	1	2								2						
都万村																								
海士町																								
西ノ島町												2	4	5								114		
知夫村																						350		
計				2	1	1	3	8	8	26	2	2	2	40	45	96	3	3	5		25	2	7,385	

本表の断減水7,385世帯の他、木次三刀屋水道企業団、斐川宍道水道企業団の給水区域内の断減水世帯は2,965世帯。(合計10,350世帯)  
 出雲市は、30日23:40に島根県へ自衛隊の災害派遣を要請。島根県は31日0:10、陸上自衛隊出雲駐屯地へ災害派遣を要請した。  
 (島根県から陸上自衛隊出雲駐屯地への撤収要請は2月1日17:01)

区分 市町村名	公共土木施設														
	土木関係被害											漁港		計	
	河川		海岸		砂防		道路		都市計画		小計				
箇所	金額	箇所	金額	箇所	金額	箇所	金額	箇所	金額	箇所	金額	箇所	金額	金額	
松江市	12	100,700					4	12,900	2	24,000	18	137,600			137,600
鹿島町							1	2,500			1	2,500	1	180,000	182,500
島根町													2	90,000	90,000
美保関町															
東出雲町	1	3,000					1	3,300			2	6,300			6,300
八雲村															
穴道町	3	6,500					2	52,000			5	58,500			58,500
八束町															
安来市	8	124,300									8	124,300			124,300
広瀬町	1	20,000					3	6,100			4	26,100			26,100
伯太町	3	45,500									3	45,500			45,500
大東町	7	28,070					12	67,750			19	95,820			95,820
加茂町															
木次町							8	19,071			8	19,071			19,071
三刀屋町	2	3,950					13	79,150			15	83,100			83,100
吉田村	4	10,000					5	11,500			9	21,500			21,500
掛合町	6	15,700					13	60,000			19	75,700			75,700
頓原町	2	9,000					3	16,000			5	25,000			25,000
赤来町	8	15,750					11	25,300			19	41,050			41,050
仁多町	17	71,100			1	13,000	13	37,700			31	121,800			121,800
横田町							3	9,000			3	9,000			9,000
出雲市	9	233,900					4	15,800			13	249,700			249,700
平田市	13	62,000					3	28,000			16	90,000			90,000
斐川町															
佐田町	8	27,000					2	41,000			10	68,000			68,000
多伎町							4	60,000			4	60,000			60,000
湖陵町															
大社町	7	28,000	3	45,000			1	10,000			11	83,000	2	120,000	203,000
大田市	15	45,500					20	106,000			35	151,500			151,500
温泉津町	3	8,000					5	14,000			8	22,000			22,000
仁摩町	1	7,500					2	7,300			3	14,800			14,800
川本町	2	8,000					2	21,000			4	29,000			29,000
邑智町	3	6,000					9	16,900			12	22,900			22,900
大和村	2	4,800					2	13,500			4	18,300			18,300
羽須美村							1	100,000			1	100,000			100,000
瑞穂町							4	13,800			4	13,800			13,800
石見町															
桜江町							2	13,135			2	13,135			13,135
浜田市							9	202,600			9	202,600			202,600
江津市	2	22,500					10	285,600			12	308,100			308,100
金城町							6	65,970			6	65,970			65,970
旭町							7	80,518			7	80,518			80,518
弥栄村															
三隅町			2	480,000			2	8,226			4	488,226			488,226
益田市	2	13,800	3	368,188	1	6,000	6	16,500			12	404,488			404,488
美都町															
匹見町	1	1,600					1	2,000			2	3,600			3,600
津和野町	4	12,800					2	9,500			6	22,300			22,300
日原町							3	8,000			3	8,000			8,000
柿木村							3	19,450			3	19,450			19,450
六日市町	3	15,100			1	3,000	1	1,000			5	19,100			19,100
西郷町							10	100,500			10	100,500	2	210,000	310,500
布施村	1	8,500									1	8,500			8,500
五箇村	1	7,000					1	20,500			2	27,500			27,500
都万村							8	44,000			8	44,000			44,000
海士町															
西ノ島町							1	10,000			1	10,000			10,000
知夫村	1	6,000					3	7,000			4	13,000			13,000
計	152	971,570	8	893,188	3	22,000	226	1,744,070	2	24,000	391	3,654,828	7	600,000	4,254,828

区分 市町村名	農林水産											
	農地・農業用施設						林道・治山					
	農地		農業用施設		小計		林道		治山		小計	
	箇所	金額	箇所	金額	箇所	金額	箇所	金額	箇所	金額	箇所	金額
松江市	1	3,000			1	3,000	1	2,669	2	5,000	3	7,669
鹿島町									2	8,500	2	8,500
島根町	1	2,000	1	3,000	2	5,000						
美保関町							3	23,711			3	23,711
東出雲町												
八雲村							1	6,078	1	3,000	2	9,078
宍道町			4	13,000	4	13,000						
八束町												
安来市												
広瀬町	4	6,000	5	8,000	9	14,000						
伯太町												
大東町	28	17,000	18	11,000	46	28,000	2	10,956	1	10,000	3	20,956
加茂町	9	6,000	18	15,000	27	21,000						
木次町	8	8,000	9	12,000	17	20,000			1	8,000	1	8,000
三刀屋町	16	7,000	18	20,000	34	27,000	2	5,482			2	5,482
吉田村	3	2,000	10	7,000	13	9,000	1	18,546			1	18,546
掛合町	23	11,000	26	65,000	49	76,000						
頼原町			6	11,000	6	11,000						
赤来町	9	13,000	6	10,000	15	23,000	2	5,699			2	5,699
仁多町	21	16,000	30	21,000	51	37,000						
横田町	7	6,000	12	147,000	19	153,000			3	121,000	3	121,000
出雲市	6	3,000	19	20,000	25	23,000	2	43,829	10	94,000	12	137,829
平田市	3	1,000	2	7,000	5	8,000			3	55,000	3	55,000
斐川町									4	26,000	4	26,000
佐田町	12	6,000	26	23,000	38	29,000	6	7,032	4	18,000	10	25,032
多伎町							2	2,811	3	34,000	5	36,811
湖陵町			1	1,000	1	1,000						
大社町									2	40,000	2	40,000
大田市	10	13,000	59	72,000	69	85,000			7	75,000	7	75,000
温泉津町	3	2,000	8	15,000	11	17,000			1	30,000	1	30,000
仁摩町												
川本町	8	12,000	6	10,000	14	22,000						
邑智町	6	2,000	9	8,000	15	10,000	4	19,803			4	19,803
大和村	2	4,000	2	5,000	4	9,000			1	4,000	1	4,000
羽須美村												
瑞穂町												
石見町	15	10,000	13	10,000	28	20,000						
桜江町												
浜田市	4	23,000	5	60,000	9	83,000						
江津市	1	3,000	9	6,000	10	9,000			2	10,500	2	10,500
金城町									2	6,000	2	6,000
旭町							2	11,935			2	11,935
弥栄村	4	8,000	4	15,000	8	23,000						
三隅町												
益田市	2	3,000	2	3,000	4	6,000						
美都町												
匹見町							4	57,241			4	57,241
津和野町							3	39,308			3	39,308
日原町			6	12,000	6	12,000	2	11,782			2	11,782
柿木村							3	5,244	1	28,000	4	33,244
六日市町												
西郷町							5	18,103	1	3,000	6	21,103
布施村												
五箇村			6	11,000	6	11,000	3	14,348			3	14,348
都万村							4	5,780			4	5,780
海士町												
西ノ島町												
知夫村												
計	206	187,000	340	621,000	546	808,000	52	310,357	51	579,000	103	889,357

区分 市町村名	農林水産								教育施設 金額	その他 金額	合計 金額
	農作物等										
	農作物		果樹等樹体		農業用非共同利用施設		小計	計			
	面積ha	金額	面積ha	金額	面積ha	金額	金額	金額			
松江市								10,669		148,269	
鹿島町								8,500		191,000	
島根町								5,000		95,000	
美保関町								23,711		23,711	
東出雲町										6,300	
八雲村								9,078		9,078	
宍道町								13,000		71,500	
八束町											
安来市	107.00	10,134			0.10	160	10,294	10,294	525	135,119	
広瀬町	3.05	6,636			0.10	1,042	7,678	21,678		47,778	
伯太町										45,500	
大東町	0.08	584					584	49,540		145,360	
加茂町			0.10	2,000	0.18	360	2,360	23,360		23,360	
木次町								28,000		47,071	
三刀屋町	0.40	450			0.01	50	500	32,982		116,082	
吉田村	15.70	15,606			0.04	1,000	16,606	44,152		65,652	
掛合町								76,000		151,700	
頼原町					0.09	576	576	11,576		36,576	
赤来町					0.06	440	440	29,139	9,819	5,645	85,653
仁多町	0.20	400			0.06	977	1,377	38,377		160,177	
横田町	2.63	1,258			0.31	3,060	4,318	278,318		287,318	
出雲市								160,829		410,529	
平田市								63,000		153,000	
斐川町								26,000		26,000	
佐田町								54,032		122,032	
多伎町	7.10	7,000	2.40	1,500	0.10	500	9,000	45,811		105,811	
湖陵町								1,000		1,000	
大社町			0.11	1,200	2.86	1,210	2,410	42,410		245,410	
大田市	1.00	3,700					3,700	163,700		315,200	
温泉津町								47,000		69,000	
仁摩町										14,800	
川本町								22,000		51,000	
邑智町								29,803		52,703	
大和村								13,000		31,300	
羽須美村										100,000	
瑞穂町			0.20	2,000			2,000	2,000		15,800	
石見町					0.02	648	648	20,648		20,648	
桜江町										13,135	
浜田市	0.03	347			0.98	2,240	2,587	85,587		288,187	
江津市					0.02	30	30	19,530	2,439	330,069	
金城町								6,000		71,970	
旭町								11,935		92,453	
弥栄村					0.07	120	120	23,120		23,120	
三隅町	0.74	2,660	0.50	1,800	0.06	160	4,620	4,620		492,846	
益田市	136.00	14,081	0.20	2,500	2.58	2,580	19,161	25,161		429,649	
美都町					0.30	750	750	750		750	
匹見町					0.20	620	620	57,861		61,461	
津和野町					0.44	658	658	39,966		62,266	
日原町								23,782		31,782	
柿木村	0.03	1,485			0.05	194	1,679	34,923		54,373	
六日市町										19,100	
西郷町	3.86	6,762			0.45	636	7,398	28,501		339,001	
布施村										8,500	
五箇村								25,348		52,848	
都万村								5,780		49,780	
海士町	2.10	1,598					1,598	1,598		1,598	
西ノ島町										10,000	
知夫村										13,000	
計	279.92	72,701	3.51	11,000	9.08	18,011	101,712	1,799,069	12,783	5,645	6,072,325

#### 4. 平成15年中の気象予警報等発表状況

注意報・警報発表状況 島根県[隠岐を除く] (松江地方気象台発表)平成15年(2003年)1月

地域	種類		発表日時	解除日時
	警報	注意報		
全域		雷,波浪	12/31 10:30	(切替)
全域		雷,波浪	1/ 1 04:55	(切替)
全域		風雪,雷,波浪	1/ 1 10:55	(切替)
全域		風雪,波浪	1/ 1 22:10	(切替)
全域		風雪,波浪	1/ 2 05:15	(切替)
全域		波浪	1/ 2 11:00	1/ 2 17:00
全域		雷,強風,波浪	1/ 3 10:35	(切替)
全域		風雪,雷,波浪	1/ 3 18:30	(切替)
全域		大雪,風雪,雷,波浪	1/ 4 05:00	(切替)
全域		大雪,風雪,雷,波浪,なだれ	1/ 4 11:00	(切替)
全域		大雪,風雪,雷,波浪,なだれ,低温	1/ 4 16:30	(切替)
全域		大雪,風雪,雷,波浪,なだれ,低温	1/ 5 04:20	(切替)
全域		大雪,風雪,雷,波浪,なだれ	1/ 5 11:45	(切替)
全域		大雪,風雪,雷,波浪,なだれ	1/ 5 17:00	(切替)
全域		波浪,なだれ	1/ 5 22:00	(切替)
全域		波浪,なだれ	1/ 6 05:00	(切替)
全域		波浪	1/ 6 16:55	1/ 7 04:30
全域		なだれ	1/ 8 05:00	(切替)
全域		なだれ,低温	1/ 8 11:00	(切替)
全域		なだれ	1/ 9 05:00	1/10 17:00
全域		雷	1/11 03:40	1/11 16:50
全域		雷,強風,波浪	1/14 05:00	(切替)

島根県[隠岐を除く] (松江地方気象台発表)

平成 15 年(2003 年) 1 月

全域		風雪, 雷, 波浪	1/14 16:40	(切替)
全域		波浪	1/15 08:20	(切替)
全域		波浪, 低温	1/15 11:00	(切替)
全域		低温	1/15 16:10	1/15 05:00
全域		なだれ	1/17 09:30	(切替)
全域		雷, 強風, なだれ	1/17 17:00	(切替)
全域		雷, なだれ	1/18 05:10	(切替)
全域		なだれ	1/18 11:00	(切替)
全域		雷, 強風, なだれ	1/19 11:00	(切替)
全域		雷	1/19 21:30	(切替)
全域		雷, 強風, 波浪	1/20 10:30	(切替)
全域		雷, 強風, 波浪	1/20 15:10	(切替)
全域		風雪, 雷, 波浪	1/20 18:30	(切替)
全域		大雪, 風雪, 雷, 波浪, なだれ	1/21 01:50	(切替)
全域		波浪, なだれ	1/21 11:00	1/21 16:30
全域		濃霧	1/22 03:20	1/22 09:30
全域		なだれ	1/22 17:00	(切替)
全域		雷, 強風, 波浪, なだれ	1/23 05:10	(切替)
全域		風雪, 雷, 波浪, なだれ	1/23 14:35	(切替)
全域	暴風雪, 波浪	雷, なだれ	1/23 16:30	(切替)
全域		風雪, 雷, 波浪, なだれ	1/23 20:35	(切替)



全域		雷, 波浪, なだれ	1/24 05:00	(切替)
全域		波浪	1/24 17:00	(切替)
全域		なだれ	1/25 04:30	(切替)
全域		なだれ	1/26 09:15	(切替)
全域		強風, 波浪, なだれ	1/27 10:15	(切替)
全域	波浪	風雪, 雷	1/27 20:35	(切替)
全域	暴風雪, 波浪	雷	1/28 00:20	(切替)
全域	波浪	風雪, 雷, 低温	1/28 08:20	(切替)
全域	暴風雪, 波浪	大雪, 雷, なだれ, 低温	1/28 16:35	(切替)
全域	暴風雪, 波浪	大雪, 雷, なだれ, 低温	1/29 10:05	(切替)
全域	波浪	大雪, 風雷, なだれ, 低温	1/29 15:45	(切替)
全域		風雪, 波浪, なだれ, 低温	1/30 05:00	(切替)
全域		風雪, 波浪, なだれ	1/30 11:00	(切替)
全域		波浪, なだれ	1/30 17:05	(切替)
全域		なだれ	1/31 04:55	( 2 月に継続 )

- ・解除日時欄の「(切替)」は、次の行の注意報・警報への切り替えを示す。
- 島根県[隠岐を除く] (全域) ———— 東部：松江市, 出雲市, 安来市, 平田市, 八束郡, 能義郡, 仁多郡, 大原郡,  
飯石郡, 簸川郡  
西部：浜田市, 益田市, 大田市, 江津市, 邇摩郡, 邑智郡, 那賀郡, 美濃郡,  
鹿足郡

## 注意報・警報発表状況

島根県隠岐（西郷測候所発表）

平成 15 年(2003 年) 1 月

地 域	種 類		発表日時	解除日時
	警 報	注 意 報		
全域		雷,強風,波浪	12/31 16:30	(切替)
全域		雷,波浪	1/ 1 04:40	(切替)
全域		風雪,雷,波浪	1/ 1 10:50	(切替)
全域		風雪,雷,波浪	1/ 1 17:00	(切替)
全域		風雪,波浪	1/ 1 22:20	(切替)
全域		風雪,波浪	1/ 2 04:55	(切替)
全域		波浪	1/ 2 10:55	1/ 2 17:20
全域		雷,強風,波浪	1/ 3 10:55	(切替)
全域		風雪,雷,波浪	1/ 3 18:25	(切替)
全域		風雪,雷,波浪	1/ 4 05:10	(切替)
全域		風雪,雷,波浪	1/ 5 04:45	(切替)
全域		風雪,雷,波浪	1/ 5 17:00	(切替)
全域		波浪	1/ 5 22:15	(切替)
全域		波浪	1/ 6 05:00	(切替)
全域		波浪	1/ 6 16:50	1/ 7 04:35
全域		雷	1/11 04:00	1/11 16:50
全域		濃霧	1/11 18:50	1/12 07:05
全域		強風,波浪	1/13 16:45	(切替)
全域		雷,強風,波浪	1/14 05:10	(切替)
全域		風雪,雷,波浪	1/14 16:45	(切替)
全域		波浪	1/15 08:20	(切替)
全域		波浪	1/15 10:50	1/15 16:30

## 島根県隠岐 (西郷測候所発表)

平成 15 年(2003 年) 1 月

全域		雷, 強風, 波浪	1/17 17:05	(切替)
全域		雷, 強風, 波浪	1/18 05:10	(切替)
全域		波浪	1/18 10:50	1/18 16:40
全域		雷, 波浪	1/19 10:55	(切替)
全域		雷	1/19 21:30	(切替)
全域		雷, 強風, 波浪	1/20 10:40	(切替)
全域		風雪, 雷, 波浪	1/20 16:55	(切替)
全域		風雪, 雷, 波浪	1/21 05:00	(切替)
全域		雷, 波浪	1/21 11:15	1/21 16:40
全域		雷, 強風, 波浪	1/23 05:15	(切替)
全域		風雪, 雷, 波浪	1/23 14:35	(切替)
全域	波浪	風雪, 雷	1/23 17:00	(切替)
全域		風雪, 雷, 波浪	1/23 21:05	(切替)
全域		雷, 波浪	1/24 05:10	(切替)
全域		風雪, 雷, 波浪	1/24 11:00	(切替)
全域		波浪	1/24 17:05	1/25 04:30
全域		強風, 波浪	1/27 10:20	(切替)
全域	暴風雪, 波浪	雷	1/27 20:55	(切替)
全域	波浪	風雪, 雷, 低温	1/28 08:40	(切替)
全域	暴風雪, 波浪	大雷, 雷, 低温	1/28 16:40	(切替)
全域	暴風雪, 波浪	大雷, 雷, 低温	1/29 10:45	(切替)
全域	波浪	風雪, 低温	1/29 15:45	(切替)
全域	波浪	風雪, 低温	1/29 20:40	(切替)

## 島根県隠岐（西郷測候所発表）

平成 15 年(2003 年) 1 月

全域		風雪, 波浪	1/30 05:00	(切替)
全域		波浪	1/30 17:05	(切替)
全域		波浪	1/31 04:50	(2月に継続)

・解除日時欄の「(切替)」は、次の行の注意報・警報への切り替えを示す。

隠岐（全域）：隠岐郡

## 気象情報発表状況

島根県地方（松江地方気象台発表）

平成 15 年 1 月

種 類	最初の発表日時	最後の発表日時	発表回数
強い冬型の気圧配置に関する島根県気象情報	02.16:50	05.15:30	12
強い冬型の気圧配置に関する島根県気象情報	21.06:45	21.09:40	2
強い冬型の気圧配置に関する島根県気象情報	23.17:40	23.17:40	1
強い冬型の気圧配置に関する島根県気象情報	27.11:35	30.06:20	14

島根県隠岐地方（西郷測候所発表）

種 類	最初の発表日時	最後の発表日時	発表回数
隠岐地方の強い冬型の気圧配置に関する気象情報	03.12:10	04.06:30	3
隠岐地方の強い冬型の気圧配置に関する気象情報	23.18:20	23.18:20	1
隠岐地方の強い冬型の気圧配置に関する気象情報	27.12:00	30.06:15	8

## 気象官署観測値の順位の更新（5位以内）

平成 15 年 1 月

気象官署名	要 素	観測値	起日	月の順位	従来の同順位値	従来の同順位値の起日
松 江	日最大風速	W 2 0.1 m/s	2 9	1	W 1 8.3 m/s	2001.07
	日最大瞬間風速	W 3 2.2 m/s	2 9	2	W 3 1.4 m/s	2002.08
	月最大24時間降水量	5 2.0 mm	2 0	3	4 9.0 mm	1982.16
	日最低気温の低い方から	- 5.8	2 9	4	- 5.7	1967.16
浜 田	該当事項なし					
西 郷	日最大瞬間風速	WSW 3 0.6 m/s	2 8	3	ENE 2 9.2 m/s	1998.15
	月最大24時間降水量	4 2.5 mm	1	5	4 1.0 mm	1989.01
	日最低気温の低い方から	- 6.5	2 9	3	- 6.3	1948.18

## 県内の有感地震

島 根 県

平成 15 年 1 月

発震日（日時分）	震央地名	緯度	経度	深さ	マグニチュード
各地の震度（県内）					
10日17時06分	島根県東部	35° 24.1 N	133° 15.3 E	9.4km	M3.3
震度 2 : 安来市島田町* , 伯太町東母里*					
震度 1 : 安来市安来町* , 東出雲町揖屋*					
18日13時57分	島根県東部	35° 06.2 N	132° 42.6 E	10.7km	M3.6
震度 1 : 掛合町掛合* , 頓原町頓原町* , 島根邑智町粕淵*					
23日10時10分	島根県東部	35° 06.9 N	132° 43.4 E	10.8km	M3.1
震度 1 : 掛合町掛合*					

## 注意報・警報発表状況

島根県〔隠岐を除く〕（松江地方気象台発表）

平成 15 年(2003 年) 2 月

地 域	種 類		発表日時	解除日時
	警 報	注 意 報		
全域		なだれ	1/31 04:55	(切替)
全域		なだれ	2/ 1 09:15	(切替)
全域		なだれ	2/ 2 09:30	(切替)
全域		なだれ	2/ 3 11:00	(切替)
全域		なだれ,低温	2/ 3 14:45	(切替)
全域		なだれ	2/ 4 06:15	(切替)
全域		雷,なだれ	2/ 4 15:25	(切替)
全域		大雪,雷,なだれ,着雪	2/ 4 18:35	(切替)
全域		大雪,風雪,雷,波浪,なだれ,着雪	2/ 5 04:25	(切替)
全域		大雪,雷,なだれ,着雪	2/ 5 17:00	(切替)
全域		なだれ	2/ 6 05:00	(切替)
全域		なだれ,低温	2/ 6 14:15	(切替)
全域		低温	2/ 6 19:40	(切替)
全域		なだれ	2/ 7 05:00	(切替)
全域		なだれ	2/ 8 04:55	(切替)
全域		なだれ	2/ 9 16:55	(切替)
全域		濃霧,なだれ	2/ 9 21:25	(切替)
全域		なだれ	2/10 09:45	(切替)
全域		強風,波浪	2/11 18:30	(切替)
全域		なだれ	2/12 05:00	2/12 17:40
全域		なだれ	2/13 10:20	2/13 19:35
全域		なだれ	2/14 05:10	2/14 17:00

島根県[隠岐を除く] (松江地方気象台発表)

平成 15 年(2003 年) 2 月

全域		雷, 強風, 波浪	2/19 17:15	(切替)
全域		波浪	2/20 17:05	2/21 04:50
全域		濃霧	2/26 05:20	2/26 10:00
全域		波浪, 低温	2/27 11:05	(切替)
全域		低温	2/27 19:55	2/28 05:00

- ・解除日時欄の「(切替)」は, 次の行の注意報・警報への切り替えを示す。  
 島根県[隠岐を除く] (全域)
  - 東部: 松江市, 出雲市, 安来市, 平田市, 八束郡, 能義郡, 仁多郡, 大原郡, 飯石郡, 簸川郡
  - 西部: 浜田市, 益田市, 大田市, 江津市, 邇摩郡, 邑智郡, 那賀郡, 美濃郡, 鹿足郡

## 注意報・警報発表状況

島根県隠岐（西郷測候所発表）

平成 15 年(2003 年) 2 月

地 域	種 類		発表日時	解除日時
	警 報	注 意 報		
全域		波浪	1/31 04:50	2/ 1 04:30
全域		風雪,雷	2/ 4 20:35	(切替)
全域		風雪,雷,波浪	2/ 5 04:20	(切替)
全域		雷	2/ 5 17:00	2/ 6 04:50
全域		強風,波浪	2/11 18:20	(切替)
全域		波浪	2/12 05:00	2/12 16:30
全域		雷	2/18 06:25	2/18 21:10
全域		雷,強風,波浪	2/19 17:55	(切替)
全域		強風,波浪	2/20 16:50	(切替)
全域		波浪	2/20 20:15	2/21 04:50
全域		濃霧	2/25 07:50	2/25 09:40
全域		濃霧	2/25 21:30	2/26 09:55
全域		波浪	2/27 11:10	2/27 19:50

・解除日時欄の「(切替)」は、次の行の注意報・警報への切り替えを示す。

隠 岐 （全域）: 隠岐郡



## 気象情報発表状況

島根県地方（松江地方気象台発表）

平成 15 年 2 月

種 類	最初の発表日時	最後の発表日時	発表回数
大雪に関する島根県気象情報	04.21:45	05.21:35	4
強風と高波に関する島根県気象情報	19.17:05	20.05:20	2

島根県隠岐地方（西郷測候所発表）

種 類	最初の発表日時	最後の発表日時	発表回数
隠岐地方の強風と高波に関する気象情報	19.17:30	20.05:35	2

## 気象官署観測値の順位の更新（5位以内）

平成 15 年 2 月

気 象 官 署 名	要 素	観測値	起日	月の 順位	従来の同順位値	従来の同順位 値の起日
松 江	該当事項なし					
浜 田	月最大24時間降水量	44.0 mm	5	3	42.0 mm	1983.03
西 郷	該当事項なし					

## 県内の有感地震

島 根 県

平成 15 年 2 月

発震日（日時分）	震央地名	緯度	経度	深さ	マグニチュード
各地の震度（県内）					
02日17時21分	島根県東部	35°24.9 N	133°15.0 E	9.7km	M2.7
震度 1 : 安来市安来町*					
10日04時13分	島根県西部	35°11.8 N	132°32.9 E	14.6km	M3.3
震度 1 : 島根多伎町小田*					

注意報・警報発表状況

島根県〔隠岐を除く〕(松江地方気象台発表)

平成 15 年(2003 年) 3 月

地 域	種 類		発表日時	解除日時
	警 報	注 意 報		
全域		強風, 波浪	3/ 1 16:10	3/ 2 04:55
全域		雷, 強風, 波浪	3/ 3 09:40	(切替)
松江地区 出雲地区 雲南地区 西部		雷, 強風, 波浪 雷, 強風, 波浪 雷, 強風 雷, 強風, 波浪	3/ 3 15:00	(切替)
松江地区 出雲地区 雲南地区 西部		風雪, 雷, 波浪 風雪, 雷, 波浪 風雪, 雷 風雪, 雷, 波浪	3/ 3 18:50	(切替)
松江地区 出雲地区 雲南地区 西部		風雪, 波浪 風雪, 波浪 風雪 風雪, 波浪	3/ 4 05:00	(切替)
松江地区 出雲地区 西部		波浪 波浪 波浪	3/ 4 11:00	3/ 4 21:40
松江地区 出雲地区 西部		強風, 波浪 強風, 波浪 強風, 波浪	3/ 6 10:00	(切替)
松江地区 出雲地区 雲南地区 西部		強風, 波浪 強風, 波浪 強風 強風, 波浪	3/ 7 05:10	(切替)
松江地区 出雲地区 雲南地区 西部		強風, 波浪 強風, 波浪 強風 強風, 波浪	3/ 7 17:10	(切替)
松江地区 出雲地区 雲南地区 西部		雷, 強風, 波浪 雷, 強風, 波浪 雷, 強風 雷, 強風, 波浪	3/ 8 05:00	(切替)
松江地区 出雲地区 雲南地区 西部		風雪, 波浪 風雪, 波浪 風雪 風雪, 波浪	3/ 8 17:00	(切替)
松江地区 出雲地区 西部		風雪, 波浪 風雪, 波浪 風雪, 波浪	3/ 9 05:00	(切替)
松江地区 出雲地区 西部		波浪 波浪 波浪	3/ 9 11:00	(切替)
松江地区 出雲地区 西部		波浪 波浪 波浪	3/10 10:30	3/10 16:30
全域		霜	3/11 11:10	3/12 05:20
東部 西部		乾燥, 霜 霜	3/12 11:05	(切替)

東部		乾燥	3/13 05:40	(切替)
東部 西部		乾燥, 霜 霜	3/13 11:15	(切替)
東部		乾燥	3/14 06:15	3/14 21:20
全域		霜	3/15 14:30	3/16 05:00
東部		濃霧	3/16 06:40	3/16 09:30
全域		霜	3/18 11:00	3/19 05:20
全域		霜	3/19 11:00	3/20 05:00
全域		霜	3/20 11:00	3/21 05:00
全域		霜	3/22 11:00	3/23 05:00
全域		濃霧	3/23 05:45	3/23 10:10
全域		雷	3/25 08:00	(切替)
全域		雷, 霜	3/25 11:00	(切替)
全域		霜	3/25 20:00	3/26 05:00
松江地区 出雲地区 西部		強風 強風 強風	3/26 21:30	(切替)
松江地区 出雲地区 雲南地区 西部		雷, 強風 雷, 強風 雷 雷, 強風	3/27 11:00	(切替)
松江地区 出雲地区 雲南地区 西部		強風, 霜 強風, 霜 霜 強風, 霜	3/27 15:00	(切替)
全域		霜	3/27 17:00	3/28 05:05
全域		霜	3/28 14:30	3/29 04:10
全域		霜	3/29 11:00	3/30 05:00

・解除日時欄の「(切替)」は、次の行の注意報・警報への切り替えを示す。

島根県[隠岐を除く] (全域)

- 東部
  - 松江地区 : 松江市, 安来市, 八束郡, 能義郡
  - 出雲地区 : 出雲市, 平田市, 簸川郡
  - 雲南地区 : 仁多郡, 大原郡, 飯石郡
- 西部
  - 大田邑智地区 : 大田市, 邇摩郡, 邑智郡
  - 浜田地区 : 浜田市, 江津市, 那賀郡
  - 益田地区 : 益田市, 美濃郡, 鹿足郡

## 注意報・警報発表状況

島根県隠岐（西郷測候所発表）

平成 15 年(2003 年) 3 月

地 域	種 類		発表日時	解除日時
	警 報	注 意 報		
全域		強風, 波浪	3/ 1 16:20	3/ 2 04:55
全域		強風	3/ 3 04:50	(切替)
全域		雷, 強風, 波浪	3/ 3 09:55	(切替)
全域		風雪, 雷, 波浪	3/ 3 18:50	(切替)
全域		風雪, 波浪	3/ 4 05:05	(切替)
全域		波浪	3/ 4 10:55	(切替)
全域		波浪	3/ 4 16:30	3/ 5 04:45
全域		強風	3/ 6 05:00	(切替)
全域		強風, 波浪	3/ 6 10:40	(切替)
全域		強風, 波浪	3/ 7 05:10	(切替)
全域		強風, 波浪	3/ 7 17:10	(切替)
全域		雷, 強風, 波浪	3/ 8 05:05	(切替)
全域		風雪, 波浪	3/ 8 17:00	(切替)
全域		風雪, 波浪	3/ 9 05:05	(切替)
全域		波浪	3/ 9 10:50	(切替)
全域		波浪	3/10 10:10	3/10 16:30
全域		霜	3/11 11:00	(切替)
全域		乾燥	3/12 05:25	(切替)
全域		乾燥, 霜	3/12 11:00	(切替)
全域		乾燥	3/13 06:10	(切替)
全域		乾燥, 霜	3/13 10:30	3/14 05:05
全域		霜	3/15 14:30	3/16 05:00

## 島根県隠岐 (西郷測候所発表)

平成 15 年(2003 年) 3 月

全域		霜	3/18 11:00	(切替)
全域		雷	3/19 03:35	3/19 08:00
全域		霜	3/19 10:50	3/20 05:00
全域		霜	3/20 11:00	3/21 05:00
全域		霜	3/22 11:05	3/23 05:00
全域		雷	3/25 07:40	(切替)
全域		雷,霜	3/25 14:55	(切替)
全域		霜	3/25 20:00	(切替)
全域		濃霧	3/26 04:35	3/26 08:15
全域		強風	3/26 21:30	(切替)
全域		雷,強風	3/27 09:35	3/27 17:00
全域		霜	3/29 14:25	3/30 05:00

・解除日時欄の「(切替)」は、次の行の注意報・警報への切り替えを示す。

隠岐 (全域): 隠岐郡

## 気象情報発表状況

島根県地方（松江地方気象台発表）

平成 15 年 3 月

種 類	最初の発表日時	最後の発表日時	発表回数
該当事項なし			

島根県隠岐地方（西郷測候所発表）

種 類	最初の発表日時	最後の発表日時	発表回数
該当事項なし			

## 気象官署観測値の順位の更新（5位以内）

平成 15 年 3 月

気象官署名	要素	観測値	起日	月の順位	従来と同順位値	従来と同順位値の起日
松 江	日最小相対湿度	1 2 %	2 3	2	1 4 %	1970.29
浜 田	該当事項なし					
西 郷	日最小相対湿度	2 3 %	2 4	3	2 3 %	2002.25

## 県内の有感地震

島根県

平成15年3月

発震日(日時分)	震央地名	緯度	経度	深さ	マグニチュード
各地の震度(県内)					
24日09時48分	島根県東部	35°17.5 N	133°20.0 E	7.2km	M3.5
震度 2 : 安来市島田町*, 伯太町東母里*, 仁多町三成*					
震度 1 : 安来市安来町*, 美保関町片江*, 東出雲町揖屋*, 横田町横田*, 木次町木次*					
27日13時47分	島根県西部	34°48.8 N	132°08.4 E	13.4km	M4.2
震度 3 : 島根旭町今市*, 島根三隅町三隅*					
震度 2 : 江津市江津*, 桜江町川戸*, 金城町下来原*, 島根弥栄村長安本郷*					
震度 1 : 掛合町掛合*, 浜田市大辻町, 浜田市殿町*, 益田市常盤町*, 江津市波積町*, 島根川本町川本*, 島根大和村都賀本郷*, 羽須美村下口羽*, 島根瑞穂町三日市*, 島根美都町宮茂*, 匹見町匹見*, 柿木村柿木*					
28日05時31分	島根県東部	35°07.7 N	132°41.3 E	11.5km	M3.9
震度 2 : 木次町木次*, 掛合町掛合*, 島根川本町川本*, 島根邑智町粕淵*, 島根大和村都賀本郷*, 羽須美村下口羽*					
震度 1 : 仁多町三成*, 島根大東町大東*, 三刀屋町三刀屋*, 頓原町頓原町*, 赤来町下赤名*, 島根多伎町小田*, 湖陵町二部*, 太田市大田町*, 桜江町川戸*					
31日22時15分	広島県北部	34°54.2 N	132°39.3 E	7.3km	M2.9
震度 1 : 羽須美村下口羽*					

. 計測震度計による。

- . 震源要素(N緯度・E経度・深さ・Mマグニチュード)は暫定値。
- . 資料は速報であり、後日の調査により変更される可能性がある。
- . \*の付いている地点は地方公共団体の観測点である。

## 注意報・警報発表状況

島根県〔隠岐を除く〕（松江地方気象台発表）

平成 15 年(2003 年) 4 月

地 域	種 類		発表日時	解除日時
	警 報	注 意 報		
松江地区 出雲地区 西部		波浪 波浪 波浪	4/ 2 17:00	4/ 3 05:00
全域		霜	4/ 5 11:05	4/ 6 05:00
全域		霜	4/ 6 11:00	4/ 7 05:00
全域		強風	4/ 7 18:30	(切替)
松江地区 出雲地区 雲南地区 西部		強風, 波浪 強風, 波浪 強風 強風, 波浪	4/ 8 05:40	(切替)
松江地区 出雲地区 雲南地区 西部		雷, 強風, 波浪 雷, 強風, 波浪 雷, 強風 雷, 強風, 波浪	4/ 8 11:10	(切替)
松江地区 出雲地区 雲南地区 西部	暴風 暴風 暴風	雷, 波浪 雷, 波浪 雷, 強風 雷, 波浪	4/ 8 11:50	(切替)
松江地区 出雲地区 雲南地区 西部		雷, 強風, 波浪 雷, 強風, 波浪 雷, 強風 雷, 強風, 波浪	4/ 8 17:00	(切替)
松江地区 出雲地区 西部		波浪 波浪 波浪	4/ 8 22:10	(切替)
全域		霜	4/ 9 10:30	4/10 04:50
松江地区 出雲地区 西部		強風 強風 強風	4/11 09:40	4/11 21:30
東部		乾燥	4/15 05:00	(切替)
東部 西部		乾燥, 霜 霜	4/15 14:50	(切替)
東部		乾燥	4 /16 05:00	(切替)
全域		乾燥	4 /17 08:15	(切替)
松江地区 出雲地区 雲南地区 西部		強風, 乾燥 強風, 乾燥 乾燥 乾燥	4/17 12:40	(切替)
全域		乾燥	4/17 18:40	(切替)



島根県[隠岐を除く] (松江地方気象台発表)

平成 15 年(2003 年) 4 月

全域		乾燥	4/18 05:30	4/18 20:30
全域		雷	4/19 23:40	(切替)
東部 西部		大雨,雷 大雨,雷	4/20 11:00	4/20 14:40
全域		霜	4/21 11:00	4/22 05:00
全域		雷	4/24 01:55	(切替)
東部 大田邑智地区 浜田地区 益田地区		大雨,雷,洪水,濃霧 大雨,雷,洪水 大雨,雷 大雨,雷	4/24 04:55	(切替)
東部 大田邑智地区 浜田地区 益田地区		濃霧 濃霧 濃霧 濃霧	4/24 11:05	4/24 17:00
全域		濃霧	4/25 06:15	(切替)
松江地区 出雲地区 雲南地区 西部		雷,強風 雷,強風 雷 雷,強風	4/25 17:20	(切替)
松江地区 出雲地区 雲南地区 西部		雷,強風 雷,強風 雷,強風 雷,強風	4/26 00:30	4/26 05:00
全域		霜	4/26 14:05	4/27 05:00
松江地区 出雲地区 西部		強風 強風 強風	4/29 11:00	(切替)
松江地区 出雲地区 雲南地区 西部		雷,強風 雷,強風 雷,強風 雷,強風	4/29 17:00	4/30 04:50
全域		霜	4/30 11:00	( 5 月に継続 )

・解除日時欄の「(切替)」は、次の行の注意報・警報への切り替えを示す。

- 島根県[隠岐を除く] (全域)
- 東部 —
    - 松江地区 : 松江市, 安来市, 八束郡, 能義郡
    - 出雲地区 : 出雲市, 平田市, 簸川郡
    - 雲南地区 : 仁多郡, 大原郡, 飯石郡
  - 西部 —
    - 大田邑智地区 : 大田市, 邇摩郡, 邑智郡
    - 浜田地区 : 浜田市, 江津市, 那賀郡
    - 益田地区 : 益田市, 美濃郡, 鹿足郡

## 注意報・警報発表状況

島根県隠岐（西郷測候所発表）

平成 15 年(2003 年) 4 月

地 域	種 類		発表日時	解除日時
	警 報	注 意 報		
全域		波浪	4/ 2 15:40	4/ 3 10:50
全域		強風	4/ 7 20:30	(切替)
全域		強風,波浪	4/ 8 05:40	(切替)
全域		強風,波浪	4/ 8 11:00	(切替)
全域	暴風	雷,波浪	4/ 8 12:25	(切替)
全域	暴風	雷,波浪	4/ 8 16:15	(切替)
全域		強風,波浪	4/ 8 19:30	(切替)
全域		波浪	4/ 9 05:00	(切替)
全域		霜	4/ 9 11:00	4/10 04:55
全域		強風	4/11 11:00	4/11 21:40
全域		霜	4/14 15:10	4/15 05:00
全域		雷	4/20 07:55	4/20 14:45
全域		濃霧	4/23 10:50	4/24 04:50
全域		濃霧	4/24 09:00	4/24 14:30
全域		濃霧	4/25 06:20	(切替)
全域		雷,強風	4/25 17:25	4/26 04:55
全域		濃霧	4/27 02:10	4/27 08:00
全域		強風	4/29 10:55	(切替)
全域		雷,強風	4/29 16:55	4/30 05:05

・解除日時欄の「(切替)」は、次の行の注意報・警報への切り替えを示す。  
 隠 岐 （全域）: 隠岐郡

## 気象情報発表状況

島根県地方（松江地方気象台発表）

平成 15 年 4 月

種 類	最初の発表日時	最後の発表日時	発表回数
低気圧に関する島根県気象情報	08.13:20	08.13:20	1
大雨に関する島根県気象情報	20.11:45	20.11:45	1
大雨に関する島根県気象情報	24.06:50	25.11:45	5

島根県隠岐地方（西郷測候所発表）

種 類	最初の発表日時	最後の発表日時	発表回数
隠岐地方の低気圧に関する気象情報	8.14:15	8.17:15	2
隠岐地方の大雨に関する気象情報	25.12:20	25.12:20	1

## 気象官署観測値の順位の更新（5位以内）

平成 15 年 4 月

気 象 官 署 名	要 素	観測値	起日	月 の 順 位	従来の同順位値	従来の同順位値 の起年月日
松 江	日最大風速	W 1 7.7 m/s	8	5	W S W 1 7.6 m/s	1983.4.22
	日最大瞬間風速	W 3 0.4 m/s	8	3	S S E 3 0.1 m/s	1987.4.21
	日最大1時間降水量	1 5.5 mm	2 0	4	1 5.2 mm	1953.4.29
	日最小相対湿度	1 4 %	1 6	3	1 4 %	1987.4
	月降水量の多い方から	2 2 3.0 mm	2	2	2 0 2.9 mm	1964.4
	月間日照時間の少ない方から	1 4 0.7 h	5	5	1 4 6.3 h	1984.4
浜 田	日最小相対湿度	1 5 %	1 6	3	1 5 %	1968.4.07
	月降水量の多い方から	2 1 9.0 mm	3	3	2 1 7.8 mm	1904.4
西 郷	日最大風速	W 1 6.8 m/s	8	1	S W 1 6.2 m/s	1999.4.13
	日最大瞬間風速	W 3 2.5 m/s	8	2	W S W 2 7.9 m/s	2001.4.14
	月間日照時間の少ない方から	1 4 8.9 h	3	3	1 5 6.3 h	1998.4

# 県内の有感地震

島根県

平成15年4月

発震日(日時分)	震央地名	緯度	経度	深さ	マグニチュード
2日01時38分	島根県東部	35°07.0 N	132°43.3 E	10.9km	M4.2
震度 3	: 掛合町掛合*, 佐田町反辺*, 湖陵町二部*				
震度 2	: 仁多町三成*, 島根大東町大東, 島根加茂町加茂中*, 木次町木次*, 三刀屋町三刀屋*, 頓原町頓原町*, 島根多伎町小田*, 大社町杵築南*, 太田市大田町*, 島根川本町川本*, 島根邑智町粕淵*, 島根大和村都賀本郷*, 桜江町川戸*				
震度 1	: 松江西津田, 松江市末次町*, 出雲市今市町, 玉湯町湯町*, 宍道町昭和*, 伯太町東母里*, 横田町横田*, 赤来町下赤名*, 斐川町莊原町*, 江津市波積町, 江津市江津町*, 温泉津町小浜*, 仁摩町仁万*, 羽須美村下口羽*, 島根瑞穂町三日市*, 島根石見町矢上*, 島根三隅町三隅*, 島根美都町都茂*				
16日20時26分	島根県東部	35°06.8 N	132°43.3 E	10.2km	M3.3
震度 1	: 掛合町掛合*				
18日20時01分	島根県東部	35°17.4 N	133°19.9 E	12.8km	M3.5
震度 1	: 安来市安来町*, 安来市島田町*, 伯太町母里*, 横田町横田*				
23日10時22分	広島県北部	35°00.9 N	132°47.3 E	6.4km	M3.6
震度 2	: 島根大和村都賀本郷*				
震度 1	: 仁多町三成*, 頓原町頓原町*, 羽須美村下口羽*				
23日11時20分	島根県東部	35°23.9 N	133°17.8 E	9.9km	M2.0
震度 1	: 安来市島田町*				

. 計測震度計による。

- . 震源要素(N緯度・E経度・深さ・Mマグニチュード)は暫定値。
- . 資料は速報であり、後日の調査により変更される可能性がある。
- . \*の付いている地点は地方公共団体の観測点である。

## 注意報・警報発表状況

島根県〔隠岐を除く〕（松江地方气象台発表）

平成 15 年(2003 年) 5 月

地 域	種 類		発表日時	解除日時
	警 報	注 意 報		
全域		霜	4/30 11:00	5/ 1 05:00
東部		乾燥	5/ 4 11:00	5/ 5 17:00
松江地区 出雲地区 雲南地区 西部		雷, 強風 雷, 強風 雷 雷, 強風	5/ 7 16:30	(切替)
松江地区 出雲地区 雲南地区 大田邑智地区 浜田地区 益田地区		雷, 強風 雷, 強風 雷 雷, 強風 雷, 強風 大雨, 雷, 強風	5/ 7 23:55	(切替)
松江地区 出雲地区 雲南地区 大田邑智地区 浜田地区 益田地区		雷, 強風, 波浪 雷, 強風, 波浪 雷 雷, 強風, 波浪 雷, 強風, 波浪 大雨, 雷, 強風, 波浪	5/ 8 05:20	(切替)
松江地区 出雲地区 大田邑智地区 浜田地区 益田地区		強風, 波浪 強風, 波浪 強風, 波浪 強風, 波浪 強風, 波浪	5/ 8 07:00	(切替)
松江地区 出雲地区 雲南地区 大田邑智地区 浜田地区 益田地区		強風, 波浪, 霜 強風, 波浪, 霜 霜 強風, 波浪, 霜 強風, 波浪, 霜 強風, 波浪, 霜	5/ 8 11:05	(切替)
松江地区 出雲地区 雲南地区 大田邑智地区 浜田地区 益田地区		波浪, 霜 波浪, 霜 霜 波浪, 霜 波浪, 霜 波浪, 霜	5/ 8 17:05	5/ 9 04:30
全域		霜	5/ 9 11:00	5/10 04:55
松江地区 出雲地区 西部		波浪 波浪 波浪	5/15 17:00	5/16 05:05
全域		雷	5/19 14:20	5/19 18:15
全域		雷	5/23 16:15	5/23 18:40
東部		乾燥	5/27 10:35	(切替)
東部		乾燥	5/28 04:30	(切替)

島根県〔隠岐を除く〕(松江地方気象台発表)

平成 15 年(2003 年) 5 月

東部 西部		乾燥 濃霧	5/28 10:50	(切替)
東部		乾燥	5/28 16:50	(切替)
東部		乾燥	5/29 11:00	5/30 08:10
松江地区 出雲地区 雲南地区 西部		強風, 波浪 強風, 波浪 強風 強風, 波浪	5/30 11:25	(切替)
松江地区 出雲地区 雲南地区 西部		強風, 波浪 強風, 波浪 強風 強風, 波浪	5/30 17:25	(切替)
松江地区 出雲地区 雲南地区 西部		大雨, 雷, 強風, 波浪, 洪水 大雨, 雷, 強風, 波浪, 洪水 大雨, 雷, 強風, 洪水 大雨, 雷, 強風, 波浪, 洪水	5/30 23:50	(切替)
松江地区 出雲地区 雲南地区 西部		大雨, 雷, 強風, 波浪, 洪水 大雨, 雷, 強風, 波浪, 洪水 大雨, 雷, 強風, 洪水 大雨, 雷, 強風, 波浪, 洪水	5/31 05:10	(切替)
松江地区 出雲地区 雲南地区 大田邑智地区 浜田地区 益田地区	大雨, 洪水	大雨, 雷, 強風, 波浪, 洪水 大雨, 雷, 強風, 波浪, 洪水 大雨, 雷, 強風, 洪水 大雨, 雷, 強風, 波浪, 洪水 大雨, 雷, 強風, 波浪, 洪水 雷, 強風, 波浪	5/31 07:25	(切替)
松江地区 出雲地区 雲南地区 大田邑智地区 浜田地区 益田地区		大雨, 強風, 波浪, 洪水 大雨, 強風, 波浪, 洪水 大雨, 強風, 洪水 大雨, 強風, 波浪, 洪水 大雨, 強風, 波浪, 洪水 大雨, 強風, 波浪, 洪水	5/31 11:00	(切替)
松江地区 出雲地区 雲南地区 大田邑智地区 浜田地区 益田地区		大雨, 強風, 波浪, 洪水 大雨, 強風, 波浪, 洪水 大雨, 強風, 洪水 大雨, 強風, 波浪, 洪水 大雨, 強風, 波浪, 洪水 大雨, 強風, 波浪, 洪水	5/31 16:30	(切替)
松江地区 出雲地区 雲南地区 浜田地区 益田地区		強風, 波浪 強風, 波浪 強風, 波浪 強風, 波浪 強風, 波浪	5/31 23:30	(6月に継続)

・解除日時欄の「(切替)」は、次の行の注意報・警報への切り替えを示す。

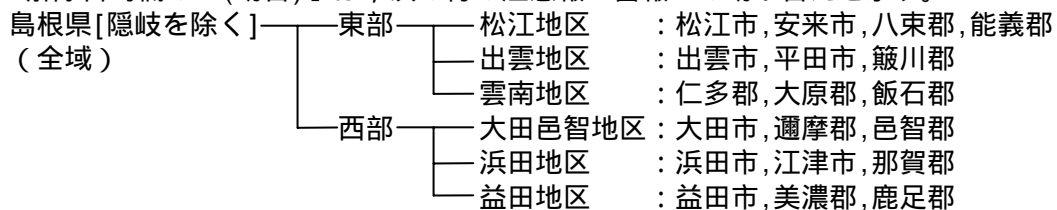

## 注意報・警報発表状況

島根県隠岐（西郷測候所発表）

平成 15 年(2003 年) 5 月

地 域	種 類		発表日時	解除日時
	警 報	注 意 報		
全域		乾燥	5/ 4 11:05	5/ 5 04:30
全域		濃霧	5/ 6 09:45	5/ 6 17:00
全域		雷, 強風, 波浪	5/ 7 16:30	(切替)
全域		強風, 波浪	5/ 8 05:05	(切替)
全域		波浪	5/ 8 16:50	5/ 9 04:35
全域		強風	5/11 11:00	(切替)
全域		強風, 波浪	5/11 13:20	5/11 18:40
全域		強風	5/14 17:10	5/15 05:00
全域		濃霧	5/15 06:10	(切替)
全域		波浪	5/15 16:45	5/16 10:50
全域		濃霧	5/23 19:05	5/24 06:15
全域		強風, 波浪	5/30 11:30	(切替)
全域		大雨, 雷, 強風, 波浪, 洪水	5/31 00:10	(切替)
全域		大雨, 雷, 強風, 波浪, 洪水	5/31 05:25	(切替)
全域	大雨, 洪水	雷, 強風, 波浪	5/31 07:20	(切替)
全域	大雨, 洪水	雷, 強風, 波浪	5/31 16:50	(切替)
全域		大雨, 強風, 波浪	5/31 21:00	(切替)
全域		強風, 波浪	5/31 23:30	(6 月に継続)

・解除日時欄の「(切替)」は、次の行の注意報・警報への切り替えを示す。

隠 岐 （全域）: 隠岐郡

# 気象情報発表状況

島根県地方（松江地方気象台発表）

平成 15 年 5 月

種 類	最初の発表日時	最後の発表日時	発表回数
大雨に関する島根県気象情報	08.01:40	08.01:40	1
平成 15 年台風第 4 号に関する島根県気象情報	29.16:50	31.21:35	11

島根県隠岐地方（西郷測候所発表）

種 類	最初の発表日時	最後の発表日時	発表回数
平成 15 年台風第 4 号に関する隠岐地方の気象情報	31.09:25	31.19:25	5

## 気象官署観測値の順位の更新（5 位以内）

平成 1 5 年 5 月

気象官署名	要 素	観測値	起日	月の順位	従来と同順位値	従来と同順位値の起年月日
松 江	日最大瞬間風速	E 2 8.5 m/s	3 1	2	W 2 7.6 m/s	1980.5.26
	日降水量	9 8.5 mm	3 1	1	7 8.0 mm	1983.5.16
	月最大 24 時間降水量	1 0 3.0 mm	3 1	1	8 5.0 mm	1998.5.12
浜 田	日最大瞬間風速	N E 2 6.2 m/s	3 1	4	S E 2 5.9 m/s	1999.5.18
	日降水量	1 0 7.5 mm	3 1	1	9 8.8 mm	1925.5.08
	月最大 24 時間降水量	1 1 8.5 mm	3 1	1	1 0 4.5 mm	1980.5.21
西 郷	日最大風速	N E 1 2.7 m/s	3 1	5	S W 1 2.5 m/s	1994.5.05
	日最大瞬間風速	N E 2 6.4 m/s	3 1	4	W N W 2 5.1 m/s	1999.5.25
	日最大 1 時間降水量	2 3.0 mm	3 1	2	2 2.5 mm	1975.5.26
	日降水量	1 5 2.0 mm	3 1	1	1 1 4.0 mm	1980.5.25
	月最大 24 時間降水量	1 5 2.5 mm	3 1	1	1 5 1.5 mm	1998.5.12
	月降水量の多い方から	2 1 8.5 mm		4	2 1 7.7 mm	1960.5



## 県内の有感地震

島根県

平成15年5月

発震日(日時分)	震央地名	緯度	経度	深さ	マグニチュード
2日15時57分 震度 1 : 安来市島田町*	島根県東部	35° 22.0 N	133° 17.8 E	8.4km	M3.0
3日09時31分 震度 2 : 仁多町三成* 震度 1 : 横田町横田*, 掛合町掛合*, 頓原町頓原町*, 羽須美村下口羽*	広島県北部	35° 00.8 N	132° 55.8 E	6.8km	M3.9
9日12時47分 震度 2 : 木次町木次*, 掛合町掛合*, 島根邑智町粕淵* 震度 1 : 仁多町三成*, 島根大東町大東, 三刀屋三刀屋*, 羽須美村下口羽*, 桜江町川戸*	島根県東部	35° 07.5 N	132° 41.4 E	11.4km	M3.8
20日04時34分 震度 1 : 安来市島田町*	島根県東部	35° 22.0 N	133° 18.2 E	8.5km	M2.5
31日03時58分 震度 1 : 桜江町川戸*, 島根三隅町三隅*	伊予灘	33° 24.2 N	131° 52.2 E	64.7km	M4.5

. 計測震度計による。

- . 震源要素(N緯度・E経度・深さ・Mマグニチュード)は暫定値。
- . 資料は速報であり、後日の調査により変更される可能性がある。
- . \*の付いている地点は地方公共団体の観測点である。

## 注意報・警報発表状況

島根県〔隠岐を除く〕（松江地方気象台発表）

平成 15 年(2003 年) 6 月

地 域	種 類		発表日時	解除日時
	警 報	注 意 報		
松江地区 出雲地区 大田邑智地区 浜田地区 益田地区		強風, 波浪 強風, 波浪 強風, 波浪 強風, 波浪 強風, 波浪	5/31 23:30	(切替)
松江地区 出雲地区 大田邑智地区 浜田地区 益田地区		波浪 波浪 波浪 波浪 波浪	6/ 1 05:00	6/ 1 11:05
東部		乾燥	6/ 4 11:00	(切替)
東部		乾燥	6/ 5 11:00	6/ 6 21:10
全域		雷	6/ 7 09:15	(切替)
全域		大雨, 雷, 洪水	6/ 7 12:55	(切替)
全域		雷	6/ 7 16:50	6/ 7 18:40
松江地区 出雲地区 西部		高潮 高潮 高潮	6/16 09:20	6/16 15:25
全域		強風	6/18 20:30	(切替)
松江地区 出雲地区 雲南地区 西部		雷, 強風, 波浪 雷, 強風, 波浪 雷, 強風 雷, 強風, 波浪	6/19 05:45	(切替)
松江地区 出雲地区 雲南地区 西部	暴風, 波浪 暴風, 波浪 暴風, 波浪	雷, 高潮 雷, 高潮 雷, 強風 雷, 高潮	6/19 11:40	(切替)
松江地区 出雲地区 雲南地区 西部		強風, 波浪, 高潮 強風, 波浪, 高潮 強風 強風, 波浪, 高潮	6/19 22:55	(切替)
松江地区 出雲地区 西部		波浪, 高潮 波浪, 高潮 波浪, 高潮	6/20 05:05	(切替)
松江地区 出雲地区 西部		高潮 高潮 高潮	6/20 11:00	6/20 17:00
全域		雷	6/22 14:50	6/22 20:30
全域		雷	6/24 06:40	6/24 12:30
松江地区 出雲地区		強風 強風	6/25 12:05	6/25 19:15

島根県[隠岐を除く] (松江地方気象台発表)

平成 15 年(2003 年) 6 月

松江地区 出雲地区 雲南地区 西部		雷, 強風 雷, 強風 雷 雷, 強風	6/27 17:00	(切替)
松江地区 出雲地区 雲南地区 西部		雷, 強風, 波浪 雷, 強風, 波浪 雷 雷, 強風, 波浪	6/28 05:10	(切替)
松江地区 出雲地区 雲南地区 西部		強風, 波浪, 高潮 強風, 波浪, 高潮 強風 強風, 波浪, 高潮	6/28 08:20	(切替)
松江地区 出雲地区 雲南地区 西部		強風, 波浪 強風, 波浪 強風 強風, 波浪	6/28 15:40	6/28 18:40

・解除日時欄の「(切替)」は, 次の行の注意報・警報への切り替えを示す。

島根県[隠岐を除く] (全域)	— 東部	— 松江地区	: 松江市, 安来市, 八束郡, 能義郡
		— 出雲地区	: 出雲市, 平田市, 簸川郡
		— 雲南地区	: 仁多郡, 大原郡, 飯石郡
	— 西部	— 大田邑智地区	: 大田市, 邇摩郡, 邑智郡
		— 浜田地区	: 浜田市, 江津市, 那賀郡
		— 益田地区	: 益田市, 美濃郡, 鹿足郡

## 注意報・警報発表状況

島根県隠岐（西郷測候所発表）

平成 15 年(2003 年) 6 月

地 域	種 類		発表日時	解除日時
	警 報	注 意 報		
全域		強風, 波浪	5/31 23:30	(切替)
全域		波浪	6/ 1 05:00	6/ 1 11:00
全域		濃霧	6/17 09:00	(切替)
全域		濃霧	6/17 13:45	6/17 18:45
全域		強風	6/18 20:30	(切替)
全域		雷, 強風, 波浪	6/19 06:15	(切替)
全域	暴風, 波浪	雷, 高潮	6/19 11:40	(切替)
全域	波浪	強風, 高潮	6/20 00:45	(切替)
全域		強風, 波浪, 高潮	6/20 04:25	(切替)
全域		波浪, 高潮	6/20 11:00	6/20 16:55
全域		濃霧	6/23 05:15	(切替)
全域		濃霧	6/23 11:00	(切替)
全域		濃霧	6/23 17:10	6/24 05:00
全域		雷, 強風, 波浪	6/27 17:00	(切替)
全域		雷, 強風, 波浪	6/28 05:10	(切替)
全域		強風, 波浪	6/28 08:30	6/28 18:40
全域		濃霧	6/29 05:00	6/29 07:20

・解除日時欄の「(切替)」は、次の行の注意報・警報への切り替えを示す。

隠 岐 （全域）: 隠岐郡

## 気象情報発表状況

島根県地方（松江地方気象台発表）

平成 15 年 6 月

種 類	最初の発表日時	最後の発表日時	発表回数
大雨に関する島根県気象情報	07.15:55	07.15:55	1
梅雨の時期に関する島根県気象情報	10.10:20	10.10:20	1
大雨に関する島根県気象情報	17.17:00	20.04:40	12

島根県隠岐地方（西郷測候所発表）

種 類	最初の発表日時	最後の発表日時	発表回数
梅雨の時期に関する隠岐地方気象情報	10.10:20	10.10:20	1
平成 15 年台風第 6 号に関する隠岐地方気象情報	20.01:40	20.01:40	1

## 気象官署観測値の順位の更新（5 位以内）

平成 1 5 年 6 月

気象官署名	要 素	観測値	起日	月の順位	従来と同順位値	従来と同順位値の起年月日
松 江	日最大風速	WSW 17.0 m/s	19	4	WSW 15.8 m/s	1990.6.09
	日最大瞬間風速	SW 32.2 m/s	19	3	W 31.0 m/s	1996.6.18
浜 田	日最大瞬間風速	SW 32.4 m/s	19	2	NE 30.0 m/s	1997.6.28
西 郷	日最大風速	SSW 20.9 m/s	19	1	ENE 16.0 m/s	1999.6.29
	日最大瞬間風速	SW 40.6 m/s	19	1	E 32.6 m/s	1999.6.29

## 県内の有感地震

島 根 県

平成 15 年 6 月

発震日（日時分）	震央地名	緯度	経度	深さ	マグニチュード
30日04時26分	島根県東部	35°07.7 N	132°40.4 E	9.9km	M3.2
各地の震度（県内）					
震度 1 : 木次町木次*, 掛合町掛合*, 島根県智町粕淵*					

・計測震度計による。

・震源要素（N緯度・E経度・深さ・Mマグニチュード）は暫定値。

・資料は速報であり、後日の調査により変更される可能性がある。

・\*の付いている地点は地方公共団体の観測点である。

## 注意報・警報発表状況

島根県〔隠岐を除く〕（松江地方気象台発表）

平成 15 年(2003 年) 7 月

地 域	種 類		発表日時	解除日時
	警 報	注 意 報		
松江地区 出雲地区 雲南地区 西部		雷,高潮 雷,高潮 雷 大雨,雷,高潮	7/1 09:55	7/1 16:45
松江地区 出雲地区 雲南地区 西部		雷,強風,波浪,高潮 雷,強風,波浪,高潮 雷,強風 大雨,雷,強風,波浪,高潮	7/ 3 05:00	(切替)
松江地区 出雲地区 雲南地区 西部		雷,強風,波浪 雷,強風,波浪 雷,強風 雷,強風,波浪	7/ 3 17:00	(切替)
松江地区 出雲地区 雲南地区 西部		強風,波浪 強風,波浪 強風 強風,波浪	7/ 3 20:10	7/ 4 05:00
全域		大雨,雷	7/ 5 03:15	(切替)
全域		雷	7/ 5 17:00	7/ 5 22:00
全域		雷	7/ 6 12:45	(切替)
東部 西部		大雨,雷,洪水 雷	7/ 7 03:30	(切替)
全域		大雨,雷,洪水	7/ 7 04:35	7/ 7 07:25
東部 西部		雷 大雨,雷,洪水	7/ 7 15:30	(切替)
西部		雷	7/ 8 08:15	(切替)
全域		雷	7/ 8 20:15	(切替)
松江地区 出雲地区 雲南地区 大田邑智地区 浜田地区 益田地区		雷 雷 大雨,雷,洪水 大雨,雷,洪水 雷 雷	7/ 9 14:50	(切替)
松江地区 出雲地区 雲南地区 大田邑智地区 浜田地区 益田地区		雷 雷 雷 雷 雷 雷	7/ 9 16:20	(切替)
松江地区 出雲地区 雲南地区 大田邑智地区 浜田地区 益田地区		雷,強風 雷,強風 雷,強風 雷,強風 雷,強風 雷,強風	7/10 05:05	(切替)

島根県〔隠岐を除く〕(松江地方気象台発表)

平成 15 年(2003 年) 7 月

松江地区 出雲地区 雲南地区 大田邑智地区 浜田地区 益田地区		大雨,雷,強風,洪水 大雨,雷,強風,洪水 大雨,雷,強風,洪水 大雨,雷,強風,洪水 大雨,雷,強風,洪水 大雨,雷,強風,洪水	7/10 14:47	(切替)
松江地区 出雲地区 雲南地区 大田邑智地区 浜田地区 益田地区		雷 雷 雷 雷 雷	7/10 19:00	(切替)
松江地区 出雲地区 雲南地区 大田邑智地区 浜田地区 益田地区		大雨,雷,洪水 大雨,雷,洪水 大雨,雷,洪水 大雨,雷,洪水 大雨,雷,洪水 大雨,雷,洪水	7/10 21:20	(切替)
松江地区 出雲地区 雲南地区 大田邑智地区 浜田地区 益田地区		大雨,雷,強風,洪水 大雨,雷,強風,洪水 大雨,雷,洪水 大雨,雷,強風,洪水 大雨,雷,強風,洪水 大雨,雷,強風,洪水	7/11 05:15	(切替)
松江地区 出雲地区 雲南地区 大田邑智地区 浜田地区 益田地区	大雨,洪水 大雨,洪水 大雨,洪水	大雨,雷,強風,洪水 雷,強風 大雨,雷,洪水 雷,強風 大雨,雷,強風,洪水	7/11 12:20	(切替)
松江地区 出雲地区 雲南地区 大田邑智地区 浜田地区 益田地区		大雨,雷,洪水 大雨,雷,洪水 大雨,雷,洪水 大雨,雷,洪水 大雨,雷,洪水 大雨,雷,洪水	7/11 16:50	7/12 03:45
全域		濃霧	7/12 06:15	7/12 11:00
全域		大雨,雷,洪水	7/13 08:40	7/13 20:30
全域		洪水	7/14 01:00	7/14 11:00
全域		雷	7/18 05:00	(切替)
東部 西部		雷 大雨,雷,洪水	7/18 20:40	(切替)
松江地区 出雲地区 雲南地区 大田邑智地区 浜田地区 益田地区	大雨,洪水	雷 雷 大雨,雷,洪水 大雨,雷,洪水 大雨,雷,洪水 雷	7/19 01:40	(切替)

島根県[隠岐を除く] (松江地方气象台発表)

平成 15 年(2003 年) 7 月

松江地区 出雲地区 雲南地区 大田邑智地区 浜田地区 益田地区	大雨,洪水	雷 雷 大雨,雷,洪水 大雨,雷,洪水 大雨,雷,洪水 雷	7/19 05:00	(切替)
松江地区 出雲地区 雲南地区 大田邑智地区 浜田地区 益田地区		雷 雷 大雨,雷,洪水 大雨,雷,洪水 大雨,雷,洪水	7/19 08:40	(切替)
松江地区 出雲地区 雲南地区 大田邑智地区 浜田地区 益田地区		雷 雷 雷,洪水 雷,洪水 雷,洪水	7/19 11:00	7/19 17:00
全域		雷	7/20 01:15	(切替)
東部 西部		大雨,雷,洪水 雷	7/20 03:40	(切替)
松江地区 出雲地区 雲南地区 西部	大雨,洪水 大雨,洪水	雷 雷 大雨,雷,洪水 雷	7/20 04:40	(切替)
松江地区 出雲地区 雲南地区 西部		大雨,雷,洪水 大雨,雷,洪水 大雨,雷,洪水 雷	7/20 10:50	(切替)
松江地区 出雲地区 雲南地区 西部		雷 雷 雷 雷	7/20 16:15	(切替)
松江地区 出雲地区 雲南地区 大田邑智地区 浜田地区 益田地区		雷 雷 雷 雷 大雨,雷,洪水	7/21 01:05	(切替)
松江地区 出雲地区 雲南地区 益田地区		濃霧 濃霧 濃霧 大雨,雷,洪水	7/21 06:05	(切替)
益田地区		大雨,雷,洪水	7/21 08:35	(切替)
益田地区		洪水	7/21 11:00	7/21 17:00
全域		雷	7/22 08:30	(切替)
全域		雷	7/22 20:30	7/23 23:20



島根県[隠岐を除く] (松江地方気象台発表)

平成 15 年(2003 年) 7 月

全域		雷	7/25 05:00	7/25 16:00
松江地区 出雲地区 雲南地区 西部		雷, 高潮 雷, 高潮 雷 大雨, 雷, 洪水, 高潮	7/29 10:15	(切替)
松江地区 出雲地区 雲南地区 西部		雷 雷 雷 雷	7/29 17:00	7/30 04:30
松江地区 出雲地区 西部		高潮 高潮 高潮	7/30 09:10	7/30 17:00

・解除日時欄の「(切替)」は、次の行の注意報・警報への切り替えを示す。

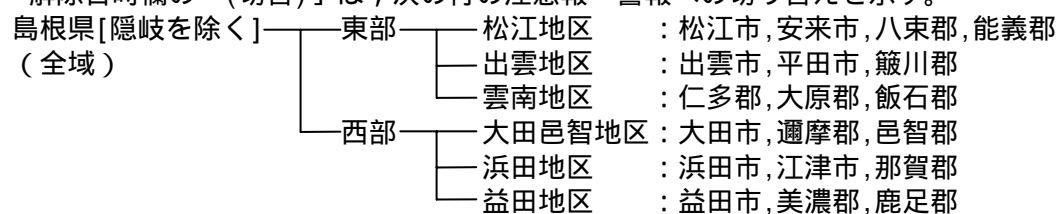

## 注意報・警報発表状況

島根県隠岐（西郷測候所発表）

平成 15 年(2003 年) 7 月

地 域	種 類		発表日時	解除日時
	警 報	注 意 報		
全域		大雨,雷,強風,波浪	7/ 3 05:05	(切替)
全域		雷,強風,波浪	7/ 3 17:00	(切替)
全域		強風,波浪	7/ 3 20:10	7/ 4 10:30
全域		雷	7/ 5 05:40	7/ 5 16:30
全域		濃霧	7/ 6 04:50	(切替)
全域		濃霧	7/ 6 10:55	(切替)
全域		雷,濃霧	7/ 6 12:55	(切替)
全域		雷	7/ 6 16:30	7/ 7 05:00
全域		雷	7/ 7 17:35	7/ 8 05:00
全域		雷	7/ 8 20:15	(切替)
全域		雷	7/ 9 17:00	(切替)
全域		雷,強風	7/10 05:05	(切替)
全域		大雨,雷,強風	7/10 13:00	(切替)
全域		大雨,雷,強風,洪水	7/10 15:30	(切替)
全域		雷	7/10 18:10	(切替)
全域		大雨,雷,強風,洪水	7/11 05:15	(切替)
全域	大雨,洪水	雷,強風	7/11 13:40	(切替)
全域	大雨,洪水	雷	7/11 16:55	(切替)
全域		大雨,雷,洪水	7/11 20:40	7/11 23:30
全域		大雨,雷,洪水	7/13 12:50	7/13 20:30
全域		雷,強風	7/18 05:00	(切替)
全域		雷,強風	7/19 05:00	(切替)

島根県隠岐（西郷測候所発表）

平成 15 年(2003 年) 7 月

地 域	種 類		発表日時	解除日時
	警 報	注 意 報		
全域		雷	7/19 08:40	7/19 11:00
全域		雷	7/20 01:30	(切替)
全域		大雨,雷,洪水	7/20 07:40	(切替)
全域		雷	7/20 18:15	7/21 05:00
全域		雷	7/22 20:30	7/23 22:00
全域		雷	7/25 05:00	7/25 16:00

・解除日時欄の「(切替)」は、次の行の注意報・警報への切り替えを示す。  
 隠 岐 （全域）: 隠岐郡

# 気象情報発表状況

島根県地方（松江地方気象台発表）

平成 15 年 7 月

種 類	最初の発表日時	最後の発表日時	発表回数
大雨に関する島根県気象情報	01.11:55	01.15:40	2
大雨に関する島根県気象情報	03.06:45	03.16:15	3
大雨に関する島根県気象情報	05.06:25	05.17:30	4
大雨に関する島根県気象情報	06.05:40	06.05:40	1
大雨に関する島根県気象情報	07.05:40	07.05:40	1
大雨に関する島根県気象情報	07.18:40	08.05:40	5
大雨に関する島根県気象情報	10.16:00	12.00:40	12
大雨に関する島根県気象情報	13.06:40	13.17:55	4
日照不足に関する島根県気象情報	14.13:40	14.13:40	1
大雨に関する島根県気象情報	18.23:45	19.10:15	5
大雨に関する島根県気象情報	20.06:25	21.09:30	9
大雨に関する島根県気象情報	29.05.30	29.05.30	1
梅雨の時期に関する島根県気象情報	26.10:10	26.10:10	1

島根県隠岐地方（西郷測候所発表）

種 類	最初の発表日時	最後の発表日時	発表回数
隠岐地方の大雨に関する気象情報	10.14:35	11.18:40	6
隠岐地方の大雨に関する気象情報	20.08:45	20.15:35	3
梅雨の時期に関する隠岐地方気象情報	26.10:05	26.10:05	1

## 気象官署観測値の順位の更新（5位以内）

気象官署名	要 素	観測値	起日	月の順位	従来の同順位値	従来の同順位値の起年月日
松 江	月平均気温の低い方から	2 2.6		1	2 2.7	1941.7
	月最大 24 時間降水量	1 2 6.6 mm	1 1	5	1 2 6.0 mm	1955.7.21
	月間日照時間の少ない方から	5 6.1 h		1	7 4.3 h	1988.7
浜 田	月間日照時間の少ない方から	9 6.8 h		4	9 9.8 h	1941.7
西 郷	日最大 1 時間降水量	5 1.5 mm	1 0	1	4 8.9 mm	1964.7.18
	日最大 1 時間降水量	4 1.0 mm	1 1	5	3 8.0 mm	1993.7.13
	日最高気温の低い方から	1 9.7	1 3	3	1 9.7	1986.7.08
	月平均気温の低い方から	2 1.4		1	2 1.6	1945.7
	月降水量の多い方から	4 1 3.0 mm		4	3 8 8.5 mm	1965.7
	月間日照時間の少ない方から	4 8.7 h		1	6 4.5 h	1988.7

## 県内の有感地震

島根県

平成15年7月

発震日(日時分) 各地の震度(県内)	震央地名	緯度	経度	深さ	マグニチュード
2日00時39分 震度 1 : 安来市島田町*	島根県東部	35°23.8 N	133°19.0 E	10.9km	M2.5
10日14時51分 震度 1 : 大田市大田町*, 江津市波積町, 島根邑智町粕淵*	島根県西部	35°09.6 N	132°33.9 E	8.6km	M3.6
11日02時04分 震度 1 : 安来市島田町*	島根県東部	35°22.9 N	133°16.5 E	9.2km	M2.5

. 計測震度計による。

- . 震源要素(N緯度・E経度・深さ・Mマグニチュード)は暫定値。
- . 資料は速報であり、後日の調査により変更される可能性がある。
- . \*の付いている地点は地方公共団体の観測点である。

## 注意報・警報発表状況

島根県〔隠岐を除く〕(松江地方気象台発表)

平成 15 年(2003 年) 8 月

地 域	種 類		発表日時	解除日時
	警 報	注 意 報		
浜田地区		雷	8/3 14:00	(切替)
大田邑智地区 浜田地区		雷 雷	8/ 3 15:15	8/ 3 18:30
全域		雷	8/ 4 13:00	(切替)
松江地区 出雲地区 雲南地区 大田邑智地区 浜田地区 益田地区		大雨,雷 雷 雷 雷 雷	8/ 4 17:40	(切替)
松江地区 出雲地区 雲南地区 大田邑智地区 浜田地区 益田地区		大雨,雷 雷 大雨,雷 大雨,雷 雷 大雨,雷	8/ 4 18:45	8/ 4 20:55
松江地区		雷	8/ 5 04:30	(切替)
松江地区 出雲地区 雲南地区 西部		雷 雷 雷 雷	8/ 5 10:35	(切替)
松江地区 出雲地区 雲南地区 西部		雷 雷 大雨,雷 大雨,雷	8/ 5 14:35	(切替)
松江地区 出雲地区 雲南地区 西部		雷 雷 雷 雷	8/ 5 20:00	8/ 5 20:50
全域		雷	8/ 6 13:00	(切替)
東部 大田邑智地区 浜田地区 益田地区		雷 大雨,雷 大雨,雷 雷	8/ 6 13:55	(切替)
松江地区 出雲地区 雲南地区 大田邑智地区 浜田地区 益田地区		大雨,雷 大雨,雷 雷 大雨,雷 大雨,雷 雷	8/ 6 15:00	(切替)
松江地区 出雲地区 雲南地区 大田邑智地区 浜田地区 益田地区		雷 雷 雷 雷 雷 雷	8/ 6 20:00	8/ 6 23:05
全域		雷	8/ 7 14:20	(切替)

島根県[隠岐を除く] (松江地方気象台発表)

平成 15 年(2003 年) 8 月

全域		雷, 強風	8/ 7 20:40	(切替)
松江地区 出雲地区 雲南地区 西部		雷, 強風, 波浪 雷, 強風, 波浪 雷, 強風 大雨, 雷, 強風, 波浪, 洪水	8/ 8 05:10	(切替)
松江地区 出雲地区 雲南地区 西部	波浪 波浪 波浪	大雨, 雷, 強風, 洪水 大雨, 雷, 強風, 洪水 大雨, 雷, 強風, 洪水 大雨, 雷, 強風, 洪水	8/ 8 16:45	(切替)
松江地区 出雲地区 雲南地区 西部	波浪 波浪 波浪	大雨, 雷, 強風, 洪水 大雨, 雷, 強風, 洪水 大雨, 雷, 強風, 洪水 雷, 強風	8/ 8 22:15	(切替)
松江地区 出雲地区 雲南地区 西部		強風, 波浪 強風, 波浪 強風 強風, 波浪	8/ 9 05:05	(切替)
松江地区 出雲地区 西部		強風, 波浪 強風, 波浪 強風, 波浪	8/ 9 09:10	(切替)
松江地区 出雲地区 西部		波浪 波浪 波浪	8/ 9 16:00	8/ 9 20:40
全域		雷	8/11 12:40	8/11 22:40
全域		雷	8/17 04:00	(切替)
全域		雷, 濃霧	8/17 13:45	(切替)
東部 大田邑智地区 浜田地区 益田地区		大雨, 雷, 濃霧 大雨, 雷, 濃霧 大雨, 雷, 濃霧 雷, 濃霧	8/17 15:05	(切替)
東部 大田邑智地区 浜田地区 益田地区		雷, 濃霧 雷, 濃霧 雷, 濃霧 雷, 濃霧	8/17 18:45	(切替)
東部 大田邑智地区 浜田地区 益田地区		雷 雷 雷 雷	8/18 05:00	(切替)
東部 大田邑智地区 浜田地区 益田地区		雷 雷 大雨, 雷 大雨, 雷	8/18 18:50	8/18 22:40
全域		雷	8/19 13:00	8/19 20:05
全域		雷	8/20 14:00	8/20 20:30
全域		雷	8/21 11:00	8/21 18:35
東部		濃霧	8/22 05:30	8/22 08:20

島根県[隠岐を除く] (松江地方気象台発表)

平成 15 年(2003 年) 8 月

松江地区 出雲地区		強風 強風	8/23 10:55	8/23 18:45
全域		雷	8/24 14:05	(切替)
松江地区 出雲地区 雲南地区 大田邑智地区 浜田地区 益田地区		大雨,雷 雷 大雨,雷 大雨,雷 雷 雷	8/24 16:30	8/24 20:40
全域		雷	8/25 11:30	(切替)
松江地区 出雲地区 雲南地区 大田邑智地区 浜田地区 益田地区		大雨,雷 雷 大雨,雷 大雨,雷 雷 雷	8/25 12:55	(切替)
松江地区 出雲地区 雲南地区 大田邑智地区 浜田地区 益田地区		雷 雷 雷 雷 雷 雷	8/25 16:55	(切替)
松江地区 出雲地区 雲南地区 大田邑智地区 浜田地区 益田地区		雷 雷 雷 雷 雷 雷	8/25 22:55	(切替)
松江地区 出雲地区 益田地区		雷 雷 雷	8/26 06:20	(切替)
松江地区 出雲地区 大田邑智地区 浜田地区 益田地区		高潮 高潮 高潮 高潮 高潮	8/26 09:15	8/26 16:35
松江地区 出雲地区 西部		高潮 高潮 高潮	8/27 03:45	(切替)
松江地区 出雲地区 雲南地区 西部		雷,高潮 雷,高潮 雷 雷,高潮	8/27 15:15	(切替)
松江地区 出雲地区 雲南地区 西部		雷 雷 雷 雷	8/27 18:35	(切替)
松江地区 出雲地区 雲南地区 西部		雷,高潮 雷,高潮 雷 雷,高潮	8/28 04:35	(切替)



島根県[隠岐を除く] (松江地方気象台発表)

平成 15 年(2003 年) 8 月

松江地区 出雲地区 雲南地区 西部		雷, 強風, 高潮 雷, 強風, 高潮 雷 雷, 強風, 高潮	8/28 06:50	8/28 17:00
松江地区 出雲地区 西部		高潮 高潮 高潮	8/29 11:30	8/29 17:00
全域		雷	8/30 16:10	(切替)
全域		大雨, 雷, 洪水	8/31 05:45	(切替)
全域		大雨, 雷, 洪水	8/31 11:00	(切替)
全域		雷	8/31 14:30	(切替)
全域		雷	8/31 22:10	( 9 月に継続 )

・解除日時欄の「(切替)」は, 次の行の注意報・警報への切り替えを示す。

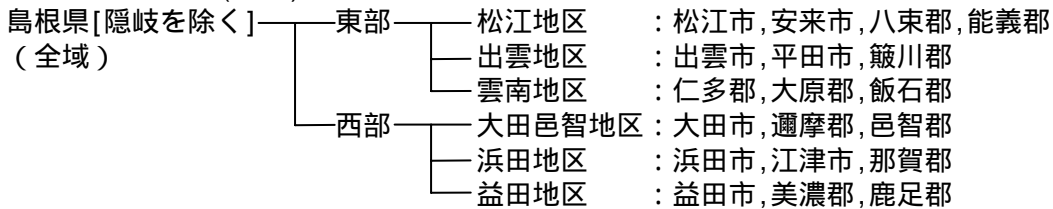

## 注意報・警報発表状況

島根県隠岐（西郷測候所発表）

平成 15 年(2003 年) 8 月

地 域	種 類		発表日時	解除日時
	警 報	注 意 報		
全域		濃霧	8/ 5 10:45	8/ 5 18:20
全域		雷	8/ 7 14:20	(切替)
全域		雷,強風	8/ 7 20:40	(切替)
全域		雷,強風,波浪	8/ 8 05:50	(切替)
全域	波浪	雷,強風	8/ 8 16:45	(切替)
全域		強風,波浪	8/ 9 05:05	(切替)
全域		強風,波浪	8/ 9 09:10	(切替)
全域		波浪	8/ 9 16:00	(切替)
全域		濃霧	8/10 03:55	8/10 07:50
全域		雷	8/11 14:40	8/11 22:40
全域		雷	8/17 06:25	8/17 20:40
全域		濃霧	8/19 05:40	8/19 10:35
全域		濃霧	8/20 18:45	8/21 05:00
全域		雷	8/21 08:20	8/21 18:35
全域		濃霧	8/22 05:45	8/22 10:35
全域		雷	8/25 13:55	(切替)
全域		大雨,雷	8/25 22:15	(切替)
全域		大雨,雷,洪水	8/26 02:30	8/26 05:00
全域		雷	8/27 18:35	(切替)
全域		雷,強風	8/28 08:35	(切替)
全域		強風	8/28 17:00	8/28 19:30
全域		雷	8/30 21:20	(切替)

島根県隠岐（西郷測候所発表）

平成 15 年(2003 年) 8 月

地 域	種 類		発表日時	解除日時
	警 報	注 意 報		
全域		大雨, 雷, 洪水	8/31 05:45	(切替)
全域		雷	8/31 11:00	(切替)
全域		雷	8/31 22:10	(9月に継続)

・解除日時欄の「(切替)」は、次の行の注意報・警報への切り替えを示す。

隠 岐 （全域）: 隠岐郡

# 気象情報発表状況

島根県地方（松江地方気象台発表）

平成 15 年 8 月

種 類	最初の発表日時	最後の発表日時	発表回数
平成 15 年台風第 10 号に関する島根県気象情報	05.05:40	09.07:30	12
大雨に関する島根県気象情報	31.08:30	31.08:30	1

島根県隠岐地方（西郷測候所発表）

種 類	最初の発表日時	最後の発表日時	発表回数
隠岐地方の大雨に関する気象情報	26.03:35	26.03:35	1

## 気象官署観測値の順位の更新（5 位以内）

平成 15 年 8 月

気象官署名	要 素	観測値	起日	月の順位	従来の同順位値	従来の同順位値の起年月日
松 江	日最大風速	1 5.0 m/s E N E	8	5	1 4.7 m/s E N E	1992.8.18
浜 田	日最高気温の低い方から	2 2.7	14	5	2 2.8	1993.8.03
西 郷	日最高気温の低い方から 月間日照時間の少ない方から	2 1.5 1 3 8.1 h	31	3 5	2 1.5 1 4 4.4 h	1956.8.29 1991.8

## 県内の有感地震

島 根 県

平成 15 年 8 月

発震日（日時分）	震央地名	緯度	経度	深さ	マグニチュード
各地の震度（県内）					
該当事項なし					

- ・計測震度計による。
- ・震源要素（N緯度・E経度・深さ・Mマグニチュード）は暫定値。
- ・資料は速報であり、後日の調査により変更される可能性がある。
- ・\*の付いている地点は地方公共団体の観測点である。

## 注意報・警報発表状況

島根県[隠岐を除く] (松江地方気象台発表)

平成 15 年(2003 年) 9 月

地 域	種 類		発表日時	解除日時
	警 報	注 意 報		
全域		雷	8/31 22:10	9/ 1 22:15
全域		雷	9/ 2 12:50	(切替)
松江地区 出雲地区 雲南地区 大田邑智地区 浜田地区 益田地区		雷 雷 大雨, 雷 大雨, 雷 大雨, 雷 雷	9/ 2 14:55	(切替)
松江地区 出雲地区 雲南地区 大田邑智地区 浜田地区 益田地区		雷 雷 雷 雷 雷 雷	9/ 2 22:00	9/ 3 04:30
全域		雷	9/ 3 12:00	9/ 3 17:00
松江地区 出雲地区 西部		高潮 高潮 高潮	9/ 6 05:00	(切替)
松江地区 出雲地区 雲南地区 西部		雷, 高潮 雷, 高潮 雷 雷, 高潮	9/ 6 07:45	(切替)
松江地区 出雲地区 雲南地区 西部		大雨, 雷, 高潮 大雨, 雷, 高潮 雷 雷, 高潮	9/ 6 08:45	(切替)
松江地区 出雲地区 雲南地区 西部	大雨, 洪水 大雨, 洪水	雷, 高潮 雷, 高潮 雷 雷, 高潮	9/ 6 09:40	(切替)
松江地区 出雲地区 雲南地区 大田邑智地区 浜田地区 益田地区	大雨, 洪水 大雨, 洪水 大雨, 洪水	雷, 高潮 雷, 高潮 雷 大雨, 雷, 洪水, 高潮 雷, 高潮 雷, 高潮	9/ 6 10:40	(切替)
松江地区 出雲地区 雲南地区 大田邑智地区 浜田地区 益田地区		大雨, 雷, 洪水, 高潮 大雨, 雷, 洪水, 高潮 大雨, 雷, 洪水 大雨, 雷, 洪水, 高潮 大雨, 雷, 洪水, 高潮 大雨, 雷, 洪水, 高潮	9/ 6 13:05	(切替)
松江地区 出雲地区 雲南地区 大田邑智地区 浜田地区 益田地区		雷, 洪水 雷, 洪水 雷 雷 雷	9/ 6 16:45	9/ 6 19:45

全域		雷	9/ 7 14:10	(切替)
松江地区 出雲地区 雲南地区 西部		雷 雷 大雨, 雷 大雨, 雷	9/ 7 16:35	9/ 7 19:25
松江地区 出雲地区 西部		高潮 高潮 高潮	9/ 8 08:20	(切替)
松江地区 出雲地区 雲南地区 西部		雷, 高潮 雷, 高潮 雷 雷, 高潮	9/ 8 12:20	(切替)
松江地区 出雲地区 雲南地区 大田邑智地区 浜田地区 益田地区		雷 雷 大雨, 雷, 洪水 大雨, 雷, 洪水 大雨, 雷, 洪水 雷	9/ 8 14:00	(切替)
松江地区 出雲地区 雲南地区 大田邑智地区 浜田地区 益田地区		雷 雷 雷 雷 雷 雷	9/ 8 16:15	9/ 8 19:15
松江地区 出雲地区 西部		高潮 高潮 高潮	9/ 9 08:05	(切替)
松江地区 出雲地区 雲南地区 西部		雷, 高潮 雷, 高潮 雷 雷, 高潮	9/ 9 11:50	(切替)
松江地区 出雲地区 雲南地区 大田邑智地区 浜田地区 益田地区		大雨, 雷 大雨, 雷 大雨, 雷 大雨, 雷 雷 雷	9/ 9 14:50	(切替)
松江地区 出雲地区 雲南地区 大田邑智地区 浜田地区 益田地区		雷 雷 雷 雷 雷 雷	9/ 9 18:20	(切替)
松江地区 出雲地区 雲南地区 大田邑智地区 浜田地区 益田地区		雷 雷 大雨, 雷, 洪水 大雨, 雷, 洪水 大雨, 雷, 洪水	9/10 01:15	(切替)
松江地区 出雲地区 雲南地区 大田邑智地区 浜田地区 益田地区	大雨, 洪水	大雨, 雷, 洪水 大雨, 雷, 洪水 大雨, 雷, 洪水 大雨, 雷, 洪水 大雨, 雷, 洪水 雷	9/10 02:50	(切替)

松江地区 出雲地区 雲南地区 大田邑智地区 浜田地区 益田地区		大雨,雷,洪水,高潮 大雨,雷,洪水,高潮 大雨,雷,洪水 大雨,雷,洪水,高潮 大雨,雷,洪水,高潮 大雨,雷,洪水,高潮	9/10 06:05	(切替)
松江地区 出雲地区 雲南地区 大田邑智地区 浜田地区 益田地区		雷,高潮 雷,高潮 雷 雷,高潮 雷,高潮 雷,高潮	9/10 07:20	(切替)
松江地区 出雲地区 雲南地区 大田邑智地区 浜田地区 益田地区		大雨,雷,洪水 大雨,雷,洪水 大雨,雷,洪水 大雨,雷,洪水 大雨,雷,洪水 大雨,雷,洪水	9/10 17:40	(切替)
松江地区 出雲地区 雲南地区 大田邑智地区 浜田地区 益田地区		大雨,雷,洪水 大雨,雷,洪水 大雨,雷,洪水 雷 雷 雷	9/10 20:40	(切替)
松江地区 出雲地区 雲南地区 大田邑智地区 浜田地区 益田地区		雷 雷 雷 雷 雷 雷	9/10 22:20	(切替)
松江地区 出雲地区 雲南地区 大田邑智地区 浜田地区 益田地区		雷,高潮 雷,高潮 雷 雷,高潮 雷,高潮 雷,高潮	9/11 10:05	(切替)
松江地区 出雲地区 雲南地区 大田邑智地区 浜田地区 益田地区		雷 雷 雷 雷 雷 雷	9/11 17:05	(切替)
松江地区 出雲地区 雲南地区 大田邑智地区 浜田地区 益田地区		雷 雷 雷 雷 雷 雷	9/11 22:00	(切替)

島根県[隠岐を除く] (松江地方気象台発表)

平成 15 年(2003 年) 9 月

松江地区 出雲地区 雲南地区 大田邑智地区 浜田地区 益田地区		雷, 強風 雷, 強風 雷, 強風 雷, 強風 雷, 強風 雷, 強風	9/12 11:15	(切替)
松江地区 出雲地区 雲南地区 大田邑智地区 浜田地区 益田地区		雷, 強風, 波浪, 高潮 雷, 強風, 波浪, 高潮 雷, 強風 雷, 強風, 波浪, 高潮 雷, 強風, 波浪, 高潮 雷, 強風, 波浪, 高潮	9/12 17:10	(切替)
松江地区 出雲地区 雲南地区 大田邑智地区 浜田地区 益田地区		強風, 波浪, 高潮 強風, 波浪, 高潮 強風 強風, 波浪, 高潮 強風, 波浪, 高潮 強風, 波浪, 高潮	9/13 05:10	(切替)
松江地区 出雲地区 雲南地区 大田邑智地区 浜田地区 益田地区		強風, 波浪, 高潮 強風, 波浪, 高潮 強風 強風, 波浪, 高潮 強風, 波浪, 高潮 強風, 波浪, 高潮	9/13 14:00	(切替)
松江地区 出雲地区 大田邑智地区 浜田地区 益田地区		波浪, 高潮 波浪, 高潮 波浪, 高潮 波浪, 高潮 波浪, 高潮	9/13 20:30	(切替)
松江地区 出雲地区 大田邑智地区 浜田地区 益田地区		高潮 高潮 高潮 高潮 高潮	9/14 05:00	(切替)
松江地区 出雲地区 大田邑智地区 浜田地区 益田地区		高潮 高潮 高潮 高潮	9/14 10:55	9/14 17:40
全域		濃霧	9/15 03:15	9/15 09:30
全域		濃霧	9/17 06:35	9/17 08:20
松江地区 出雲地区 西部		波浪 波浪 波浪	9/19 20:15	(切替)
松江地区 出雲地区 雲南地区 西部		強風, 波浪 強風, 波浪 強風 強風, 波浪	9/20 05:10	(切替)
松江地区 出雲地区 雲南地区 西部		強風, 波浪 強風, 波浪 強風 強風, 波浪	9/21 05:00	(切替)



島根県[隠岐を除く] (松江地方気象台発表)

平成 15 年(2003 年) 9 月

松江地区 出雲地区 雲南地区 西部		強風, 波浪 強風, 波浪 強風 強風, 波浪	9/22 05:00	(切替)
松江地区 出雲地区 雲南地区 西部		強風, 波浪, 乾燥 強風, 波浪, 乾燥 強風, 乾燥 強風, 波浪	9/22 10:30	(切替)
松江地区 出雲地区 雲南地区 西部		波浪, 乾燥 波浪, 乾燥 乾燥 波浪	9/22 20:30	(切替)
松江地区 出雲地区 西部		波浪 波浪 波浪	9/23 05:00	9/23 17:10
全域		濃霧	9/25 05:45	9/25 11:00
全域		濃霧	9/26 03:45	9/26 09:45
全域		濃霧	9/27 03:15	9/27 09:15

・解除日時欄の「(切替)」は, 次の行の注意報・警報への切り替えを示す。

島根県[隠岐を除く] (全域)

- 東部
  - 松江地区 : 松江市, 安来市, 八束郡, 能義郡
  - 出雲地区 : 出雲市, 平田市, 簸川郡
  - 雲南地区 : 仁多郡, 大原郡, 飯石郡
- 西部
  - 大田邑智地区 : 大田市, 邇摩郡, 邑智郡
  - 浜田地区 : 浜田市, 江津市, 那賀郡
  - 益田地区 : 益田市, 美濃郡, 鹿足郡

## 注意報・警報発表状況

鳥根県隠岐 (西郷測候所発表)

平成 15 年(2003 年) 9 月

地 域	種 類		発表日時	解除日時
	警 報	注 意 報		
全域		雷	8/31 22:10	9/ 1 10:50
全域		雷	9/ 2 20:40	9/ 3 04:30
全域		雷	9/ 8 16:35	9/ 9 11:00
全域		雷	9/ 9 16:50	(切替)
全域		大雨,雷,洪水	9/10 03:15	(切替)
全域		雷	9/10 11:00	(切替)
全域		雷	9/10 22:20	(切替)
全域		雷	9/11 22:00	(切替)
全域		雷,強風	9/12 11:15	(切替)
全域		雷,強風,波浪,高潮	9/12 17:30	(切替)
全域	波浪	強風,高潮	9/13 05:05	(切替)
全域		強風,波浪,高潮	9/13 14:00	(切替)
全域		波浪,高潮	9/13 20:30	(切替)
全域		高潮	9/14 05:00	9/14 10:50
全域		雷	9/19 04:30	9/19 11:00
全域		波浪	9/19 20:15	(切替)
全域		強風,波浪	9/20 05:10	(切替)
全域		強風,波浪	9/21 05:00	(切替)
全域		強風,波浪	9/22 05:00	(切替)
全域		強風,波浪,乾燥	9/22 10:30	(切替)
全域		波浪,乾燥	9/22 20:30	9/23 17:10
全域		強風,波浪	9/24 13:40	(切替)

## 島根県隠岐（西郷測候所発表）

平成 15 年(2003 年) 9 月

地 域	種 類		発表日時	解除日時
	警 報	注 意 報		
全域		大雨, 雷, 強風, 波浪, 洪水	9/24 18:50	9/25 04:35
全域		濃霧	9/25 07:20	9/25 11:00
全域		濃霧	9/26 04:30	9/26 08:20

・解除日時欄の「(切替)」は、次の行の注意報・警報への切り替えを示す。

隠 岐 （全域）: 隠岐郡

# 気象情報発表状況

島根県地方（松江地方気象台発表）

平成 15 年 9 月

種 類	最初の発表日時	最後の発表日時	発表回数
大雨に関する島根県気象情報	02.20:10	02.20:10	1
大雨に関する島根県気象情報	06.11:45	06.13:30	2
大雨に関する島根県気象情報	10.04:00	10.04:00	1
平成 15 年台風第 14 号に関する島根県気象情報	12.05:55	13.14:40	8
高潮に関する島根県気象情報	13.16:00	13.22:10	2

島根県隠岐地方（西郷測候所発表）

種 類	最初の発表日時	最後の発表日時	発表回数
隠岐地方の大雨に関する気象情報	10.06:30	10.06:30	1
隠岐地方の大雨に関する気象情報	24.20:45	24.23:50	2

## 気象官署観測値の順位の更新（5 位以内）

平成 15 年 9 月

気象官署名	要 素	観測値	起日	月の順位	従来の同順位値	従来の同順位値の起年月日
松 江	日最大 1 時間降水量	6 5 . 5 mm	6	2	5 7 . 7 mm	1961.9.09
浜 田	該当事項なし					
西 郷	日最大風速	1 7 . 1 m/s SW	13	3	1 6 . 0 m/s ENE	1997.9.17
	日最大瞬間風速	3 4 . 9 m/s SSW	13	5	3 0 . 4 m/s N	1993.9.04

## 県内の有感地震

島 根 県

平成 15 年 9 月

発震日（日時分）	震央地名	緯度	経度	深さ	マグニチュード
16日02時51分	島根県東部	35°06.1 N	132°46.6 E	9.3km	M2.7
各地の震度（県内）					
震度 1 : 掛合町掛合*, 頓原町頓原町*					

- . 計測震度計による。
- . 震源要素（N緯度・E経度・深さ・Mマグニチュード）は暫定値。
- . 資料は速報であり、後日の調査により変更される可能性がある。
- . \*の付いている地点は地方公共団体の観測点である。

## 注意報・警報発表状況

島根県[隠岐を除く] (松江地方気象台発表)

平成 15 年(2003 年) 1 0 月

地 域	種 類		発表日時	解除日時
	警 報	注 意 報		
松江地区 出雲地区 西部		強風, 波浪 強風, 波浪 強風, 波浪	10/13 05:10	(切替)
松江地区 出雲地区 西部		強風, 波浪 強風, 波浪 強風, 波浪	10/13 14:30	(切替)
松江地区 出雲地区 西部		波浪 波浪 波浪	10/13 18:10	10/14 05:00
松江地区 出雲地区 西部		強風, 波浪 強風, 波浪 強風, 波浪	10/14 16:55	(切替)
松江地区 出雲地区 雲南地区 西部		雷, 強風, 波浪 雷, 強風, 波浪 雷 雷, 強風, 波浪	10/14 20:30	(切替)
松江地区 出雲地区 西部		波浪 波浪 波浪	10/15 05:00	10/15 11:00
全域		雷	10/18 06:30	10/18 11:15
松江地区 出雲地区 雲南地区 西部		雷, 強風, 波浪 雷, 強風, 波浪 雷, 強風 雷, 強風, 波浪	10/22 17:00	(切替)
松江地区 出雲地区 雲南地区 西部		強風, 波浪 強風, 波浪 強風 強風, 波浪	10/23 11:10	(切替)
松江地区 出雲地区 西部		波浪 波浪 波浪	10/23 17:40	(切替)
松江地区 出雲地区 雲南地区 西部		乾燥 乾燥 乾燥 乾燥	10/24 08:20	(切替)
松江地区 出雲地区 雲南地区 西部		乾燥 乾燥 乾燥 乾燥	10/25 05:00	(切替)
松江地区 出雲地区 雲南地区 西部		乾燥 乾燥 乾燥 乾燥	10/26 08:30	10/27 20:30
松江地区 出雲地区 雲南地区 西部		雷, 強風, 波浪 雷, 強風, 波浪 雷 雷, 強風, 波浪	10/28 05:05	(切替)
松江地区 出雲地区 西部		強風, 波浪 強風, 波浪 強風, 波浪	10/28 18:20	(切替)

島根県[隠岐を除く] (松江地方気象台発表)

平成 15 年(2003 年) 1 0 月

松江地区 出雲地区 西部		波浪 波浪 波浪	10/29 11:05	(切替)
松江地区 出雲地区 西部		波浪 波浪 波浪	10/29 22:30	10/30 06:10

・解除日時欄の「(切替)」は、次の行の注意報・警報への切り替えを示す。

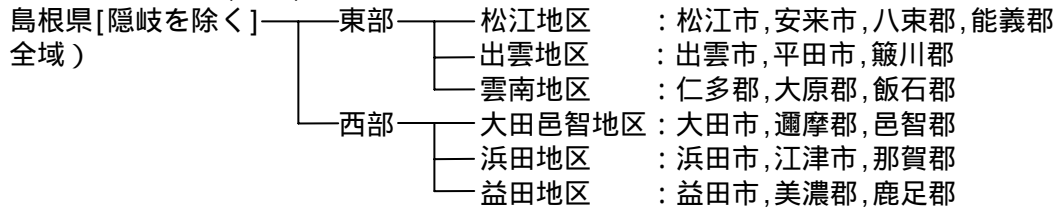

## 注意報・警報発表状況

島根県隠岐（西郷測候所発表）

平成 15 年(2003 年) 1 0 月

地 域	種 類		発表日時	解除日時
	警 報	注 意 報		
全域		強風, 波浪	10/13 05:10	(切替)
全域		強風, 波浪	10/13 14:30	(切替)
全域		波浪	10/13 18:10	10/14 05:00
全域		強風, 波浪	10/14 16:50	(切替)
全域		雷, 強風, 波浪	10/14 20:30	(切替)
全域		波浪	10/15 05:00	10/15 11:00
全域		雷	10/18 04:35	10/18 11:45
全域		雷, 強風, 波浪	10/22 17:15	(切替)
全域		強風, 波浪	10/23 11:10	(切替)
全域		強風, 波浪	10/23 17:10	(切替)
全域		波浪	10/23 21:15	10/24 08:20
全域		強風	10/27 20:30	(切替)
全域		雷, 強風, 波浪	10/28 05:05	(切替)
全域		強風, 波浪	10/28 17:05	(切替)
全域		波浪	10/29 11:05	10/30 06:10

・解除日時欄の「(切替)」は、次の行の注意報・警報への切り替えを示す。

隠岐（全域）: 隠岐郡

## 気象官署観測値の順位の更新（5位以内）

平成 15 年 10 月

気象官署名	要素	観測値	起日	月の順位	従来の同順位値	従来の同順位値の起年月日
松江	日最小相対湿度	24%	28	2	24%	1981.10.17
	月降水量の少ない方から	49.0mm		1	53.5mm	1972.10
浜田	日最小相対湿度	27%	17	2	27%	1997.10.20
	日最高気温の高い方から	30.5	11	3	30.3	1999.10.11
	日最高気温の高い方から	30.3	12	4	30.3	1997.10.20
	月降水量の少ない方から	22.5mm		2	22.9mm	1898.10
西郷	該当事項なし					

## 県内の有感地震

島根県

平成 15 年 10 月

発震日（日時分）	震央地名	緯度	経度	深さ	マグニチュード
7日05時28分	広島県北部	34°55.6 N	132°52.8 E	11.2km	M3.1
各地の震度（県内） 震度 1 : 掛合町掛合*, 頓原町頓原町*, 羽須美村下口羽*					

- . 計測震度計による。
- . 震源要素（N緯度・E経度・深さ・Mマグニチュード）は暫定値。
- . 資料は速報であり、後日の調査により変更される可能性がある。
- . \*の付いている地点は地方公共団体の観測点である。



## 注意報・警報発表状況

島根県〔隠岐を除く〕（松江地方気象台発表）

平成 15 年(2003 年)11 月

地 域	種 類		発表日時	解除日時
	警 報	注 意 報		
全域		濃霧	11/ 2 21:20	11/ 3 09:15
全域		濃霧	11/ 8 00:25	11/ 8 10:50
松江地区 出雲地区 雲南地区 西部		強風, 波浪 強風, 波浪 強風 強風, 波浪	11/ 8 17:00	(切替)
松江地区 出雲地区 雲南地区 西部		強風, 波浪 強風, 波浪 強風 強風, 波浪	11/ 9 05:05	(切替)
松江地区 出雲地区 雲南地区 西部		強風, 波浪 強風, 波浪 強風 強風, 波浪	11/ 9 06:10	(切替)
松江地区 出雲地区 西部		波浪 波浪 波浪	11/ 9 17:00	(切替)
松江地区 出雲地区 西部		波浪 波浪 波浪	11/10 04:50	(切替)
松江地区 出雲地区 雲南地区 西部		強風, 波浪 強風, 波浪 強風 強風, 波浪	11/10 10:50	(切替)
松江地区 出雲地区 雲南地区 西部		強風, 波浪 強風, 波浪 強風 強風, 波浪	11/11 05:00	(切替)
松江地区 出雲地区 雲南地区 西部		雷, 強風, 波浪 雷, 強風, 波浪 雷, 強風 雷, 強風, 波浪	11/11 11:00	(切替)
松江地区 出雲地区 雲南地区 西部		雷, 強風, 波浪 雷, 強風, 波浪 雷, 強風 雷, 強風, 波浪	11/11 17:00	(切替)
松江地区 出雲地区 雲南地区 西部		強風, 波浪 強風, 波浪 強風 強風, 波浪	11/11 23:25	(切替)
松江地区 出雲地区 西部		波浪 波浪 波浪	11/12 05:00	(切替)
松江地区 出雲地区 雲南地区 西部		雷 雷 雷 雷	11/12 20:30	11/13 11:00
全域		濃霧	11/14 05:00	11/14 09:20

松江地区 出雲地区 西部		波浪 波浪 波浪	11/16 16:20	11/17 04:35
東部		乾燥	11/18 05:00	11/19 04:30
松江地区 出雲地区 雲南地区 西部		強風, 波浪 強風, 波浪 強風 強風, 波浪	11/21 05:00	(切替)
松江地区 出雲地区 雲南地区 西部		強風, 波浪 強風, 波浪 強風 強風, 波浪	11/22 04:50	(切替)
松江地区 出雲地区 西部		波浪 波浪 波浪	11/22 11:00	11/23 05:00
全域		雷	11/25 17:10	11/25 20:35
松江地区 出雲地区 雲南地区 西部		強風, 波浪 強風, 波浪 強風 強風, 波浪	11/25 23:00	(切替)
松江地区 出雲地区 西部		波浪 波浪 波浪	11/26 05:00	(切替)
松江地区 出雲地区 西部		波浪 波浪 波浪	11/27 05:00	(切替)
松江地区 出雲地区 雲南地区 西部		強風, 波浪 強風, 波浪 強風 強風, 波浪	11/27 11:00	(切替)
松江地区 出雲地区 雲南地区 西部		強風, 波浪 強風, 波浪 強風 強風, 波浪	11/28 05:00	(切替)
松江地区 出雲地区 西部		波浪 波浪 波浪	11/28 17:05	11/29 04:00
東部		雷	11/29 05:05	11/29 09:15
松江地区 出雲地区 西部		波浪 波浪 波浪	11/30 04:50	(切替)
松江地区 出雲地区 雲南地区 西部		強風, 波浪 強風, 波浪 強風 強風, 波浪	11/30 17:00	(12月に継続)

・解除日時欄の「(切替)」は、次の行の注意報・警報への切り替えを示す。

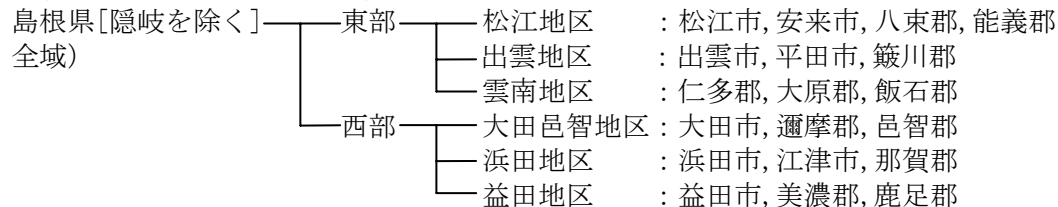

## 注意報・警報発表状況

島根県隠岐（西郷測候所発表）

平成 15 年(2003 年)11 月

地 域	種 類		発表日時	解除日時
	警 報	注 意 報		
全域		強風,波浪	11/ 8 10:50	(切替)
全域		強風,波浪	11/ 9 05:05	(切替)
全域		波浪	11/ 9 17:00	(切替)
全域		波浪	11/10 04:50	(切替)
全域		強風,波浪	11/10 10:50	(切替)
全域		強風,波浪	11/11 05:00	(切替)
全域		雷,強風,波浪	11/11 11:00	(切替)
全域		強風,波浪	11/11 23:25	(切替)
全域		波浪	11/12 05:00	(切替)
全域		雷	11/12 20:30	11/13 11:00
全域		強風,波浪	11/15 13:45	(切替)
全域		強風,波浪	11/16 04:30	(切替)
全域		波浪	11/16 11:10	(切替)
全域		波浪	11/16 17:00	11/17 04:35
全域		乾燥	11/18 05:00	11/19 04:30
全域		強風,波浪	11/21 05:00	(切替)
全域		強風,波浪	11/22 04:50	(切替)
全域		波浪	11/22 16:40	11/23 05:00
全域		強風,波浪	11/25 23:00	(切替)
全域		波浪	11/26 05:00	(切替)
全域		波浪	11/27 05:00	(切替)
全域		強風,波浪	11/27 07:50	(切替)

地 域	種 類		発表日時	解除日時
	警 報	注 意 報		
全域		強風, 波浪	11/27 17:05	(切替)
全域		大雨, 強風, 波浪	11/28 05:00	(切替)
全域		強風, 波浪	11/28 16:50	(切替)
全域		強風, 波浪	11/28 20:45	11/29 04:00
全域		波浪	11/30 04:50	(切替)
全域		強風, 波浪	11/30 17:00	(12 月に継続)

・解除日時欄の「(切替)」は、次の行の注意報・警報への切り替えを示す。  
 隠 岐 （全域）: 隠岐郡

# 気象情報発表状況

島根県地方（松江地方気象台発表）

平成 15 年 11 月

種 類	最初の発表日時	最後の発表日時	発表回数
該当事項なし			

島根県隠岐地方（西郷測候所発表）

種 類	最初の発表日時	最後の発表日時	発表回数
隠岐地方の大雨に関する気象情報	28.08:35	28.16:10	3

## 気象官署観測値の順位の更新（5位以内）

平成 15 年 11 月

気象官署名	要 素	観測値	起日	月の順位	従来と同順位値	従来と同順位値の起年月日
松江	日最高気温の高い方から	25.3	2	4	25.2	1989.11.06
	月平均気温の高い方から	13.7		1	13.3	1990.11
	降雪の深さ日合計	0cm	22	4	0cm	2002.11.27
	降雪の深さ月合計	0cm		4	0cm	2002.11
	日最小相対湿度	27%	18	3	28%	1995.11.01
浜田	日最大瞬間風速	32.4m/sNNE	11	2	31.6m/sSW	1975.11.16
	月平均気温の高い方から	14.8		1	14.6m/s	1990.11
西郷	日最大風速	12.5m/sENE	28	5	12.5m/s W	1988.11.12
	日最高気温の高い方から	24.1	2	1	23.9	1940.11.06
	月平均気温の高い方から	13.4		2	13.1	1993.11
	月日照時間の少ない方から	82.3h		5	83.5h	1993.11

## 県内の有感地震

島 根 県

平成 15 年 11 月

発震日（日時分）	震央地名	緯度	経度	深さ	マグニチュード
30日08時24分	広島県北部	34°54.0 N	132°50.1 E	5.3km	M3.0
各地の震度（県内）					
震度 1 : 羽須美村下口羽*					

- ・計測震度計による。
- ・震源要素（N緯度・E経度・深さ・Mマグニチュード）は暫定値。
- ・資料は速報であり、後日の調査により変更される可能性がある。
- ・\*の付いている地点は地方公共団体の観測点である。

## 注意報・警報発表状況

島根県[隠岐を除く] (松江地方気象台発表)

平成 15 年(2003 年)12 月

地 域	種 類		発表日時	解除日時
	警 報	注 意 報		
松江地区 出雲地区 雲南地区 西部		強風,波浪 強風,波浪 強風 強風,波浪	11/30 17:00	(切替)
松江地区 出雲地区 雲南地区 西部		強風,波浪 強風,波浪 強風 強風,波浪	12/ 1 05:10	(切替)
松江地区 出雲地区 西部		波浪 波浪 波浪	12/ 1 11:00	12/ 2 05:00
松江地区 出雲地区 雲南地区 西部		雷,強風,波浪 雷,強風,波浪 雷,強風 雷,強風,波浪	12/ 6 05:00	(切替)
松江地区 出雲地区 雲南地区 西部		強風,波浪 強風,波浪 強風 強風,波浪	12/ 6 18:50	(切替)
松江地区 出雲地区 雲南地区 西部		強風,波浪 強風,波浪 強風 強風,波浪	12/ 7 11:00	(切替)
松江地区 出雲地区 雲南地区 西部		強風,波浪 強風,波浪 強風 強風,波浪	12/ 7 16:25	(切替)
松江地区 出雲地区 西部		波浪 波浪 波浪	12/ 7 20:30	(切替)
松江地区 出雲地区 雲南地区 西部		波浪,乾燥 波浪,乾燥 乾燥 波浪,乾燥	12/ 8 10:30	(切替)
松江地区 出雲地区 雲南地区 西部		波浪,乾燥 波浪,乾燥 乾燥 波浪,乾燥	12/ 9 05:00	(切替)
松江地区 出雲地区 雲南地区 西部		乾燥 乾燥 乾燥 乾燥	12/ 9 11:00	(切替)
西部		乾燥	12/ 9 17:00	(切替)
全域		乾燥	12/10 09:30	12/11 05:00
松江地区 出雲地区 雲南地区 西部		雷,強風,波浪 雷,強風,波浪 雷,強風 雷,強風,波浪	12/12 05:00	(切替)

島根県[隠岐を除く] (松江地方気象台発表)

平成 15 年(2003 年)12 月

松江地区 出雲地区 雲南地区 西部		雷, 強風, 波浪 雷, 強風, 波浪 雷, 強風 雷, 強風, 波浪	12/12 17:00	(切替)
松江地区 出雲地区 雲南地区 西部		雷, 波浪 雷, 波浪 雷 雷, 波浪	12/13 05:05	(切替)
松江地区 出雲地区 雲南地区 西部		雷, 波浪 雷, 波浪 雷 雷, 波浪	12/13 11:00	12/13 21:40
松江地区 出雲地区 雲南地区 西部		雷, 強風, 波浪 雷, 強風, 波浪 雷, 強風 雷, 強風, 波浪	12/15 05:00	(切替)
松江地区 出雲地区 雲南地区 西部		雷, 強風, 波浪 雷, 強風, 波浪 雷, 強風 雷, 強風, 波浪	12/15 11:00	(切替)
松江地区 出雲地区 雲南地区 西部		強風, 波浪 強風, 波浪 強風 強風, 波浪	12/15 23:15	(切替)
松江地区 出雲地区 西部		波浪 波浪 波浪	12/16 05:00	12/16 17:00
松江地区 出雲地区 雲南地区 西部		雷, 強風, 波浪 雷, 強風, 波浪 雷, 強風 雷, 強風, 波浪	12/17 05:15	(切替)
松江地区 出雲地区 雲南地区 西部		雷, 強風, 波浪 雷, 強風, 波浪 雷, 強風 雷, 強風, 波浪	12/17 17:00	(切替)
松江地区 出雲地区 雲南地区 西部		強風, 波浪 強風, 波浪 強風 強風, 波浪	12/17 23:40	(切替)
松江地区 出雲地区 西部		波浪 波浪 波浪	12/18 05:00	(切替)
松江地区 出雲地区 雲南地区 西部		雷, 強風, 波浪 雷, 強風, 波浪 雷, 強風 雷, 強風, 波浪	12/18 17:00	(切替)
松江地区 出雲地区 雲南地区 西部		風雪, 雷, 波浪 風雪, 雷, 波浪 風雪, 雷 風雪, 雷, 波浪	12/19 05:05	(切替)
松江地区 出雲地区 雲南地区 西部	波浪 波浪 波浪	風雪, 雷 風雪, 雷 風雪, 雷 風雪, 雷	12/19 09:20	(切替)

松江地区 出雲地区 雲南地区 西部	波浪 波浪 波浪	大雪, 風雪, 雷, 着雪 大雪, 風雪, 雷, 着雪 大雪, 風雪, 雷, 着雪 大雪, 風雪, 雷, 着雪	12/19 17:00	(切替)
松江地区 出雲地区 雲南地区 西部		大雪, 風雪, 雷, 波浪, 着雪 大雪, 風雪, 雷, 波浪, 着雪 大雪, 風雪, 雷, 着雪 大雪, 風雪, 雷, 波浪, 着雪	12/20 08:25	(切替)
松江地区 出雲地区 雲南地区 西部		風雪, 雷, 波浪 風雪, 雷, 波浪 風雪, 雷 風雪, 雷, 波浪	12/20 17:00	(切替)
松江地区 出雲地区 西部		波浪 波浪 波浪	12/21 05:00	12/21 17:00
松江地区 出雲地区 雲南地区 西部		強風, 波浪 強風, 波浪 強風 強風, 波浪	12/22 11:00	12/22 20:30
松江地区 出雲地区 西部		強風 強風 強風	12/23 12:25	12/23 20:30
東部 西部		強風 強風, 乾燥	12/24 04:30	(切替)
西部		乾燥	12/24 14:50	(切替)
松江地区 出雲地区 雲南地区 西部		強風, 波浪 強風, 波浪 強風 強風, 波浪, 乾燥	12/25 05:05	(切替)
松江地区 出雲地区 雲南地区 西部		雷, 強風, 波浪 雷, 強風, 波浪 雷, 強風 雷, 強風, 波浪	12/26 05:20	(切替)
松江地区 出雲地区 雲南地区 西部		大雪, 風雪, 雷, 波浪, 着雪 大雪, 風雪, 雷, 波浪, 着雪 大雪, 風雪, 雷, 着雪 風雪, 雷, 波浪	12/26 17:20	(切替)
松江地区 出雲地区 雲南地区 大田邑智地区 浜田地区 益田地区		大雪, 風雪, 波浪, 着雪 大雪, 風雪, 波浪, 着雪 大雪, 風雪, 着雪 大雪, 風雪, 波浪, 着雪 風雪, 波浪 風雪, 波浪	12/27 09:40	(切替)
松江地区 出雲地区 大田邑智地区 浜田地区 益田地区		波浪 波浪 波浪 波浪 波浪	12/27 17:00	(切替)
松江地区 出雲地区 雲南地区 大田邑智地区 浜田地区 益田地区		なだれ なだれ なだれ 乾燥 乾燥 乾燥	12/28 05:10	12/28 20:40



島根県[隠岐を除く] (松江地方気象台発表)

平成 15 年(2003 年) 12 月

松江地区 出雲地区 雲南地区 西部地区		強風, 波浪 強風, 波浪 強風 強風, 波浪	12/29 04:00	(切替)
松江地区 出雲地区 西部地区		波浪 波浪 波浪	12/29 22:20	12/30 04:30
全域		強風	12/31 06:40	12/31 20:30

・解除日時欄の「(切替)」は, 次の行の注意報・警報への切り替えを示す。

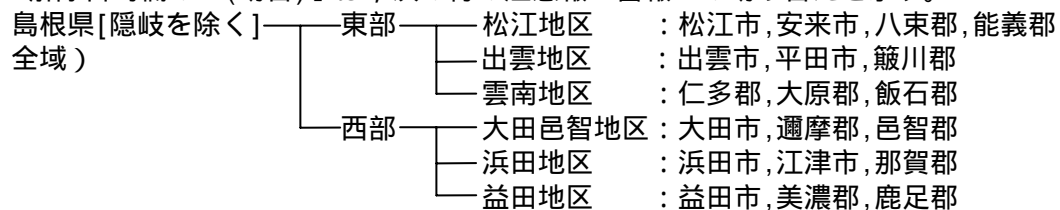

## 注意報・警報発表状況

島根県隠岐（西郷測候所発表）

平成 15 年(2003 年)12 月

地 域	種 類		発表日時	解除日時
	警 報	注 意 報		
全域		強風,波浪	11/30 17:00	(切替)
全域		強風,波浪	12/ 1 05:10	(切替)
全域		波浪	12/ 1 11:00	12/ 2 05:00
全域		雷,強風,波浪	12/ 6 05:00	(切替)
全域		強風,波浪	12/ 6 18:50	(切替)
全域		強風,波浪	12/ 7 11:00	(切替)
全域		強風,波浪	12/ 7 16:25	(切替)
全域		波浪	12/ 7 20:30	(切替)
全域		波浪	12/ 8 10:30	(切替)
全域		波浪,乾燥	12/ 9 05:00	(切替)
全域		乾燥	12/ 9 11:00	12/10 10:30
全域		雷,強風,波浪	12/11 17:10	(切替)
全域		雷,強風,波浪	12/12 05:00	(切替)
全域		雷,強風,波浪	12/12 17:00	(切替)
全域		雷,波浪	12/13 05:05	(切替)
全域		雷,波浪	12/13 11:00	12/13 21:40
全域		雷	12/15 00:10	(切替)
全域		雷,強風,波浪	12/15 05:00	(切替)
全域		雷,強風,波浪	12/15 11:00	(切替)
全域		強風,波浪	12/15 23:15	(切替)
全域		波浪	12/16 05:00	12/16 17:00
全域		雷,強風,波浪	12/17 05:05	(切替)

地 域	種 類		発表日時	解除日時
	警 報	注 意 報		
全域		雷,強風,波浪	12/17 23:40	(切替)
全域		波浪	12/18 05:00	(切替)
全域		雷,強風,波浪	12/18 17:10	(切替)
全域		風雪,雷,波浪	12/19 05:05	(切替)
全域	波浪	風雪,雷	12/19 09:20	(切替)
全域	波浪	風雪,雷	12/20 08:25	(切替)
全域		風雪,雷,波浪	12/20 11:00	(切替)
全域		風雪,雷,波浪	12/20 17:00	(切替)
全域		波浪	12/21 05:00	12/21 20:30
全域		強風,波浪	12/22 11:00	12/22 20:30
全域		乾燥	12/24 04:30	(切替)
全域		強風,波浪,乾燥	12/25 05:05	(切替)
全域		雷,強風,波浪	12/26 05:20	(切替)
全域		風雪,雷,波浪	12/26 17:20	(切替)
全域		風雪,波浪	12/27 09:30	(切替)
全域		波浪	12/27 17:00	12/28 05:10
全域		強風,波浪	12/28 20:40	(切替)
全域		強風,波浪	12/29 11:10	(切替)
全域		波浪	12/29 22:20	12/30 04:30
全域		強風,波浪	12/31 03:15	12/31 20:30

・解除日時欄の「(切替)」は、次の行の注意報・警報への切り替えを示す。

隠 岐 （全域）: 隠岐郡

## 気象情報発表状況

島根県地方（松江地方気象台発表）

平成 15 年 12 月

種 類	最初の発表日時	最後の発表日時	発表回数
強い冬型の気圧配置に関する島根県気象情報	18.16:55	20.17:35	8
強い冬型の気圧配置に関する島根県気象情報	26.11:40	27.06:25	2

島根県隠岐地方（西郷測候所発表）

種 類	最初の発表日時	最後の発表日時	発表回数
隠岐地方の強い冬型の気圧配置に関する気象情報	19.17:30	20.06:25	2

## 気象官署観測値の順位の更新（5位以内）

平成 15 年 12 月

気象官署名	要 素	観測値	起日	月の順位	従来の同順位値	従来の同順位値の起年月日
松 江	月最大 24 時間降水量	4 2 . 0 mm	12	2	4 2 . 0 mm	2001.12.22
	日最低気温の高い方から	1 1 . 6	1	5	1 1 . 3	1975.12.05
浜 田	日最大 10 分間降水量	6 . 0 mm	12	4	6 . 0 mm	1989.12.26
	日最小相対湿度	2 6 %	5	5	2 6 %	2000.12.18
西 郷	日最大風速	1 3 . 8 m/s W S W	25	5	1 3 . 5 m/s W	1993.12.22

## 県内の有感地震

島根県

平成 15 年 12 月

発震日（日時分） 各地の震度（県内）	震央地名	緯度	経度	深さ	マグニチュード
03日01時29分 震度 1 : 伯太町東母里*	鳥取県西部	35° 14.8 N	133° 22.5 E	8.1km	M3.0
07日23時35分 震度 2 : 安来市島田町* 震度 1 : 伯太町東母里*	島根県東部	35° 20.4 N	133° 18.5 E	14.2km	M3.2
08日09時29分 震度 1 : 羽須美村下口羽*	広島県北部	34° 56.5 N	132° 49.2 E	7.8km	M2.7
13日12時32分 震度 1 : 伯太町東母里*	播磨灘	34° 33.3 N	134° 18.0 E	14.9km	M4.6
13日22時07分 震度 2 : 伯太町東母里*, 仁多町三成* 震度 1 : 松江市末次町*, 東出雲町揖屋*, 横田町横田*	鳥取県西部	35° 13.4 N	133° 18.4 E	11.0km	M3.8

- . 計測震度計による。
- . 震源要素（N緯度・E経度・深さ・Mマグニチュード）は暫定値。
- . 資料は速報であり、後日の調査により変更される可能性がある。
- . \*の付いている地点は地方公共団体の観測点である。

## 5. 災害ごとの気象概況及び被害状況等

### 1 大雪、強風、波浪（1月4日～6日）

強い冬型の気圧配置になり、山沿いを中心に大雪となった。また、強い西風が吹き、海上ではしけの荒れた天気になった。横田では4日9時～5日9時の積雪差が41cmに達した。6日1時には最深積雪72cmとなり、統計開始以来1月としては第2位を記録した。（被害額は86頁参照）

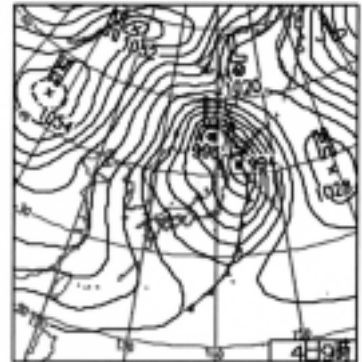

### 2 大雪、着雪（1月20日～21日）

強い冬型の気圧配置になり、県東部を中心に大雪となった。21日に松江では15cmの積雪となり、赤名では20日9時～21日9時の積雪差が36cmに達した。

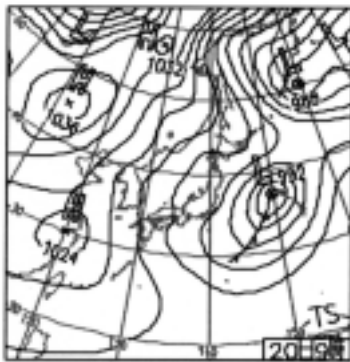

1月20日～21日の大雪による災害

単位：千円

区分 市町村名	農林水産 農作物等				合 計 金額
	果樹等樹体		農業用非共同利用施設		
	面積ha	金額	面積ha	金額	金額
安来市			0.04	30	30
加茂町	0.10	2,000	0.18	360	2,360
仁多町			0.02	487	487
計	0.10	2,000	0.24	877	2,877

### 3 大雪、強風、波浪、低温（1月28日～30日）

強い冬型の気圧配置になり、非常に強い西よりの風が吹き、海上では大しけの荒れた天気となった。松江では29日08時10分に最大風速、西の風20.1m/s、統計開始以来1月としては第1位を記録した。また、強い寒気が入り、出雲では29日10時20分に最低気温が-6.5、統計開始以来1月としては第1位を記録した。また、赤名では29日0時～29日24時の積雪差が27cmになった。（被害額は86頁参照）

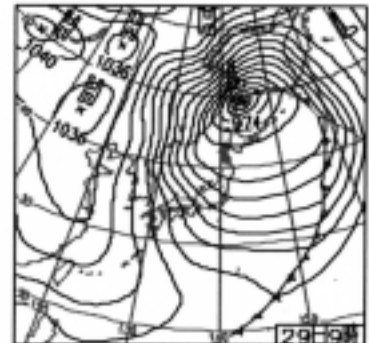

### 4 地すべり（2月8日）

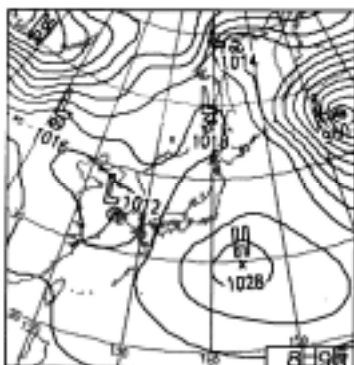

低気圧が山陰沖を通過し、南から暖かく湿った空気が入ったため、午後から各地で雨が降った。（8日の降水量：六日市33mm、西郷・海士21mm）

2月8日の地すべりによる災害

単位：千円

区分 市町村名	農林水産				合 計 金額
	農地・農業用施設		林道・治山		
	箇所	金額	箇所	金額	金額
横田町	1	90,000	1	110,000	200,000
計	1	90,000	1	110,000	200,000

1月4日～6日の大雪と風浪による災害

単位:千円

区分 市町村名	非住家 被害 棟	公共土木施設					農林水産					合 計 金額
		土木関係被害		漁 港		計 金額	農作物等			計 金額		
		箇所	金額	箇所	金額		面積ha	金額	面積ha		金額	
						海 岸				計		
鹿島町				1	180,000	180,000						180,000
島根町				2	90,000	90,000						90,000
安来市									0.06	130	130	130
広瀬町	2								0.01	130	130	130
吉田村									0.04	1,000	1,000	1,000
頼原町									0.09	576	576	576
赤来町									0.04	400	400	400
仁多町									0.01	300	300	300
大社町		1	15,000	2	120,000	135,000						135,000
瑞穂町							0.20	2,000			2,000	2,000
石見町									0.02	648	648	648
浜田市									0.05	260	260	260
匹見町									0.01	400	400	400
西郷町				1	40,000	40,000						40,000
計	2	1	15,000	6	430,000	445,000	0.20	2,000	0.33	3,844	5,844	450,844

1月27日～31日の大雪と風浪による災害

単位:千円

区分 市町村名	非住家 被害 棟	社会保険 環境施設 断水 世帯	公共土木施設				農林水産				合 計 金額
			土木関係被害		農作物等		計 金額	計 金額			
			箇所	金額	面積ha	金額			面積ha	金額	
							海 岸	計			
松江市		930									
美保関町		375									
八束町		144									
安来市	17	557									
広瀬町		210									
加茂町		130									
三刀屋町		26					0.01	50	50	50	50
出雲市		2,570									
平田市		310									
佐田町		60									
多伎町		70									
湖陵町		30									
大社町		300			0.11	1,200			1,200	1,200	1,200
大田市		280									
仁摩町		30									
川本町		215									
邑智町		118									
大和村		30									
瑞穂町		26									
桜江町		20									
浜田市		40					0.20	300	300	300	300
江津市		420					0.02	30	30	30	30
益田市			3	368,188	0.20	2,500	2.55	2,550	5,050	373,238	373,238
美都町		30									
西郷町							0.03	106	106	106	106
西ノ島町		114									
知夫村		350									
計	17	7,385	3	368,188	0.31	3,700	2.81	3,036	6,736	374,924	374,924

本表の断減水7,385世帯の他、木次三刀屋水道企業団、斐川六道水道企業団の給水区域内の断減水世帯は2,965世帯。(合計10,350世帯)

出雲市は、30日23:40に島根県へ自衛隊の災害派遣を要請。島根県は31日0:10、陸上自衛隊出雲駐屯地へ災害派遣を要請した。(島根県から陸上自衛隊出雲駐屯地への撤収要請は2月1日17:00)

5 大雨（3月6～7日）

低気圧が本州の南岸を東に進み、6日から7日にかけて各地で雨が降った。（6日～7日の総降水量：波佐 49mm、六日市 47mm、津和野 45mm）

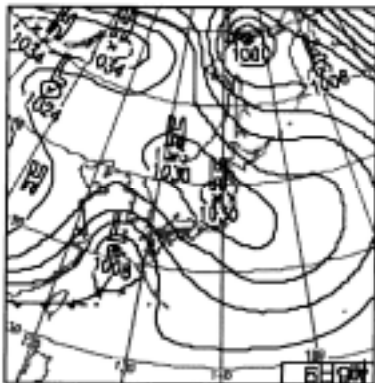

3月6日～7日の大雨による災害

単位：千円

区分	農林水産		合 計
	農地・農業用施設		
	農業用施設		
市町村名	箇所	金額	金額
横田町	2	50,000	50,000
計	2	50,000	50,000

6 強風、波浪（4月8日）

前線を伴った低気圧が発達しながら日本海を東に進み、気圧の傾きが大きくなり、各地で強い風が吹き春の嵐となった。西郷では8日15時50分に最大風速、西の風 16.8m/s、統計開始以来4月としては第1位、松江では8日12時39分に最大瞬間風速が西の風 30.4m/s、統計開始以来4月としては第3位を記録した。

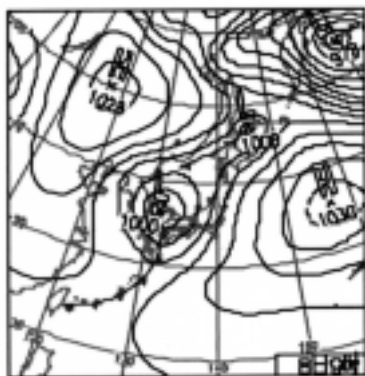

4月8日の強風による災害

単位：千円

区分	公共土木施設		農林水産		合 計
	土木関係被害		農作物等		
	海 岸		農業用非共同利用施設		
市町村名	箇所	金額	面積ha	金額	金額
大社町	1	15,000			15,000
浜田市			0.06	200	200
弥栄村			0.07	120	120
益田市			0.03	30	30
匹見町			0.04	100	100
柿木村			0.02	44	44
西郷町			0.40	500	500
計	1	15,000	0.62	994	15,994

7 大雨（4月23日～24日）

前線が西日本に停滞し、南から暖かく湿った空気が入ったため、23日から24日にかけて各地で雨が降った。（23日～24日の総降水量：大田 73mm、出雲 72mm）

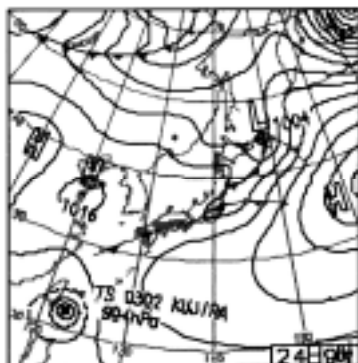

4月24日の大雨による災害

単位：千円

区分	住家被害			農林水産		合 計
	一部損壊			林道・治山		
	棟	世帯	人	箇所	金額	金額
木次町				1	8,000	8,000
横田町				1	1,000	1,000
出雲市				1	7,000	7,000
斐川町				1	10,000	10,000
温泉津町	1	1	1			0
計	1	1	1	4	26,000	26,000



8 大雨、強風（5月30日～31日）

台風第4号が四国西部に上陸し、30日9時には四国東部で温帯低気圧に変わったが、西日本は気圧の傾きが大きくなった。島根県では東よりの風が強まり、松江では最大瞬間風速が31日6時40分に東の風28.5 m/s、統計開始以来5月としては第2位を記録した。また、南からは暖かく湿った空気が入ったため、大気の状態が不安定になり強い雨が降った。31日の降水量は松江で98.5 mm、浜田で107.5 mm、西郷で152.0 mm、共に統計開始以来5月としては第1位を記録した。（被害額は89頁参照）

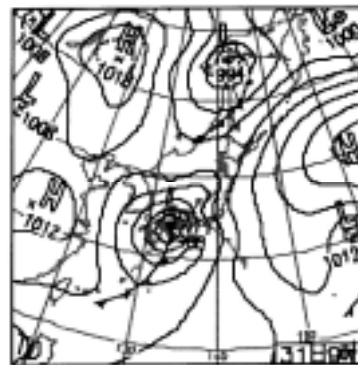

9 ひょう（6月7日）

上空に強い寒気が流れ込み、大気の状態が不安定となり、広い地域で発雷し、所々でひょうが降った。（7日の降水量：横田17 mm、匹見16 mm）

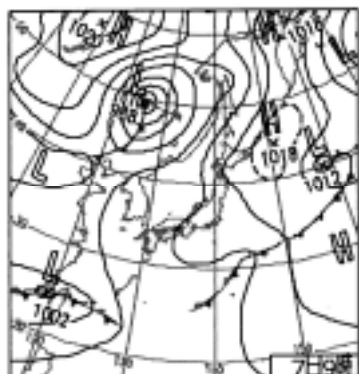

6月7日のひょうによる災害 単位：千円

区分	農林水産		合計
	農作物等		
	農作物		
市町村名	面積ha	金額	金額
広瀬町	3.05	6,636	6,636
計	3.05	6,636	6,636

10 強風、波浪（6月19日～20日）

台風第6号が九州西岸から日本海を北東に進み、西日本では気圧の傾きが大きくなり、西郷では19日22時40分に最大瞬間風速、南西の風40.6 m/s、統計開始以来6月としては第1位を記録した。また、浜田では19日19時57分に最大瞬間風速、南西の風32.4 m/s、統計開始以来6月としては第2位を記録した。（被害額は90頁参照）

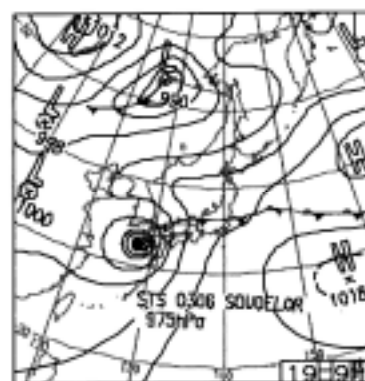

11 地すべり（7月4日）

7月4日の地すべりによる災害

単位：千円

区分	公共土木施設		合計
	土木関係被害		
	道路		
市町村名	箇所	金額	金額
西郷町	1	40,000	40,000
計	1	40,000	40,000

5月30日～6月1日の台風第4号による災害

単位:千円

区分 市町村名	公共土木施設							農林水産														合計 金額			
	土木関係被害						計 金額	農地・農業用施設						林道・治山						農作物等			計 金額		
	河川		砂防		道路			農地		農業用施設		小計		林道		治山		小計		農業用非共同利用施設					
	箇所	金額	箇所	金額	箇所	金額		箇所	金額	箇所	金額	箇所	金額	箇所	金額	箇所	金額	箇所	金額	箇所	金額			面積ha	金額
松江市								1	3,000			1	3,000										3,000	3,000	
島根町								1	2,000			1	2,000										2,000	2,000	
安来市	6	67,300					67,300																	67,300	
広瀬町	1	20,000			3	6,100	26,100	3	4,000	4	6,000	7	10,000										10,000	36,100	
伯太町	3	45,500					45,500																	45,500	
大東町	2	12,100			4	26,700	38,800	17	11,000	9	4,000	26	15,000	2	10,956	1	10,000	3	20,956				35,956	74,756	
加茂町								7	3,000	5	3,000	12	6,000										6,000	6,000	
木次町					2	3,500	3,500	3	4,000			3	4,000										4,000	7,500	
三刀屋町					6	43,500	43,500	5	3,000	4	2,000	9	5,000										5,000	48,500	
吉田村					1	2,500	2,500																	2,500	
掛合町					1	8,000	8,000	7	6,000	6	3,000	13	9,000										9,000	17,000	
横田町					1	4,000	4,000																	4,000	
出雲市					3	10,300	10,300									1	4,000	1	4,000				4,000	14,300	
平田市	5	20,700			1	9,000	29,700																	29,700	
佐田町										10	6,000	10	6,000										6,000	6,000	
大社町					1	10,000	10,000															2.28	1,000	1,000	11,000
桜江町					2	13,135	13,135																	13,135	
浜田市					2	23,800	23,800																	23,800	
金城町					1	2,270	2,270																	2,270	
旭町					2	4,700	4,700							2	11,935			2	11,935				11,935	16,635	
三隅町					2	8,226	8,226																	8,226	
益田市			1	6,000	4	13,000	19,000	2	3,000	2	3,000	4	6,000										6,000	25,000	
匹見町														2	44,165			2	44,165				44,165	44,165	
津和野町														1	6,556			1	6,556	0.10	200		6,756	6,756	
西郷町					6	30,300	30,300							5	18,103			5	18,103				18,103	48,403	
布施村	1	8,500					8,500																	8,500	
五箇村	1	7,000			1	20,500	27,500							3	14,348			3	14,348				14,348	41,848	
計	19	181,100	1	6,000	43	239,531	426,631	46	39,000	40	27,000	86	66,000	15	106,063	2	14,000	17	120,063	2.38	1,200		187,263	613,894	

6月19日～20日の台風第6号による災害

単位:千円

区分 市町村名	人的被害			住家被害			非住家被害			農林水産						教育施設 金額	合計 金額
	軽傷			一部損壊			破損			農作物等							
										農作物		果樹等樹体		農業用非共同利用施設			
	人	棟	世帯	人	棟	面積ha	金額	面積ha	金額	面積ha	金額	金額					
松江市	1																
安来市							52.00	7,800					7,800	525	8,325		
広瀬町											0.09	912	912		912		
大東町							0.08	584					584		584		
三刀屋町							0.40	450					450		450		
吉田村							8.50	4,806					4,806		4,806		
赤来町											0.02	40	40		40		
仁多町							0.20	400			0.03	190	590		590		
横田町							2.63	1,258			0.31	3,060	4,318		4,318		
多伎町							7.10	7,000	2.40	1,500	0.10	500	9,000		9,000		
大社町											0.58	210	210		210		
浜田市											0.62	680	680		680		
三隅町							0.74	2,660	0.50	1,800	0.06	160	4,620		4,620		
益田市	1						136.00	14,081					14,081		14,081		
美都町											0.30	750	750		750		
匹見町											0.15	120	120		120		
津和野町											0.24	312	312		312		
西郷町							3.86	6,762			0.02	30	6,792		6,792		
五箇村		1	1	2	2												
海士町							2.10	1,598					1,598		1,598		
計	2	1	1	2	2		213.61	47,399	2.90	3,300	2.52	6,964	57,663	525	58,188		

7月5日～8日の大雨による災害

単位:千円

区分 市町村名	公共土木施設					農林水産													合計 金額
	土木関係被害				計 金額	農地・農業用施設						林道・治山							
	河川		道路			農地		農業用施設		小計		林道		治山		小計			
	箇所	金額	箇所	金額	箇所	金額	箇所	金額	箇所	金額	箇所	金額	箇所	金額	箇所	金額	金額		
松江市	1	1,700			1,700												1,700		
鹿島町																			
美保関町												1	9,208			1	9,208		
大田市														1	15,000	1	15,000		
大和村	2	4,800	2	13,500	18,300									1	4,000	1	4,000		
瑞穂町			4	13,800	13,800														
石見町						11	6,000	8	3,000	19	9,000						9,000		
浜田市			3	14,000	14,000												14,000		
金城町			2	5,200	5,200												5,200		
旭町			5	75,818	75,818												75,818		
日原町												2	11,782			2	11,782		
柿木村														1	28,000	1	28,000		
計	3	6,500	16	122,318	128,818	11	6,000	8	3,000	19	9,000	3	20,990	4	50,500	7	71,490		

9月13日の高潮による災害

単位:千円

区分 市町村名	住家被害									非住家被害 浸水 棟	公共土木施設		農林水産					合計 金額
	床上浸水			床下浸水			罹災計				土木関係被害		農作物等					
	罹災計			海岸		農作物		農業用非共同利用施設			計 金額							
				箇所	金額	面積ha	金額	面積ha	金額									
鹿島町				5	5	15				1								
安来市	1	1	1	29	32	72	1	1	1			3.00	1,084			1,084	1,084	
大社町										1	15,000						15,000	
津和野町														0.10	146	146	146	
計	1	1	1	34	37	87	1	1	1	1	15,000	3.00	1,084	0.10	146	1,230	16,230	

12 大雨（7月5日～8日）

西日本に停滞した梅雨前線を低気圧が東に進み、南から暖かく湿った空気が入ったため、梅雨前線の活動が活発になった。また大気の状態が不安定になり、5日から8日にかけて局地的に雷を伴った激しい雨が降った。（5日～8日の総降水量：浜田 202.5 mm、川本 193 mm）

（被害額は90頁参照）

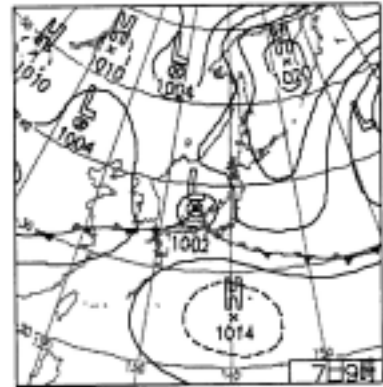

13 大雨（7月10日～14日）

梅雨前線が西日本に停滞し、南から暖かく湿った空気が入ったため、梅雨前線の活動が活発になり、隠岐を中心に局地的に雷を伴った非常に激しい雨が降った。西郷では10日の日最大1時間降水量が13時54分に51.5 mm、統計開始以来7月としては第1位を記録した。（10日～14日の総降水量：海士 219 mm、西郷 211.0 mm、鹿島 212 mm）（地すべり以外の被害額は92頁、93頁参照）

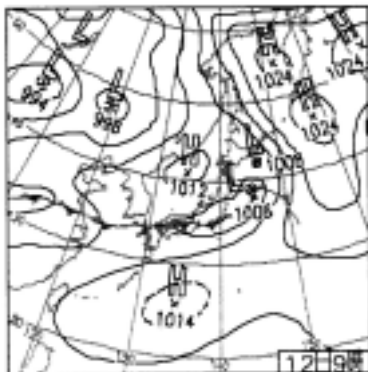

7月13日の地すべりによる災害

単位：千円

区分	公共土木施設		合計
	土木関係被害		
	道路		
市町村名	箇所	金額	金額
浜田市	1	50,000	50,000
計	1	50,000	50,000

14 大雨（7月18日～20日）

梅雨前線が西日本に停滞し、南から暖かく湿った空気が入ったため、梅雨前線の活動が活発になった。また大気の状態が不安定になり、西部を中心に局地的に雷を伴った非常に激しい雨が降った。匹見では18日の日最大1時間降水量が24時に53 mm、統計開始以来7月としては第1位を記録した。（18日～20日の総降水量：六日市 154 mm、津和野 133 mm）

（被害額は93頁参照）

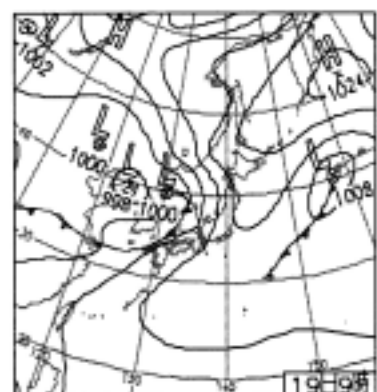





15 強風、波浪（8月8日～9日）

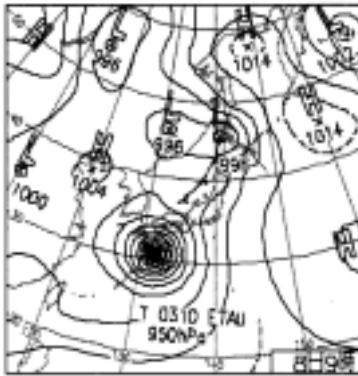

強い台風第10号が本州南海上を北上して、四国東部に上陸し、その後近畿地方を縦断した。西日本では気圧の傾きが大きくなり、弥栄では8日23時30分に最大風速、北の風8 m/s、統計開始以来8月としては第2位を記録した。

8月8日～9日の台風第10号による災害 単位：千円

市町村名	公共土木施設		農林水産		合計 金額
	土木関係被害		農作物等		
	道路		農作物		
箇所	金額	面積ha	金額	金額	
安来市			52.00	1,250	1,250
金城町	2	13,500			13,500
計	2	13,500	52.00	1,250	14,750

16 大雨（8月26日）

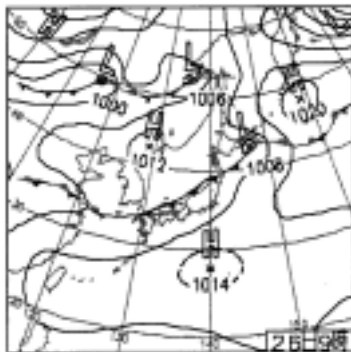

前線が東北から九州の日本海側に南下し、南から暖かく湿った空気が入ったため、局地的に強い雨が降った。（26日の降水量：十種峯 48 mm、匹見 45 mm）

8月26日の大雨による災害 単位：千円

市町村名	公共土木施設		合計 金額
	土木関係被害		
	道路		
箇所	金額	金額	
益田市	1	1,500	1,500
計	1	1,500	1,500

17 大雨（8月30日～31日）

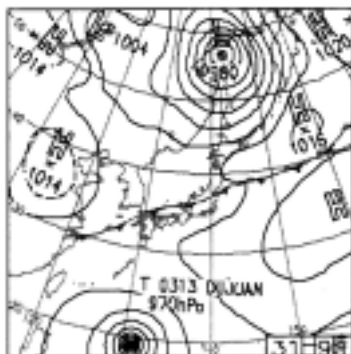

前線が中国地方に停滞し、日本の南海上にある台風第13号から前線に向かって暖かく湿った空気が入ったため、前線の活動が活発になった。30日の夜から各地で局地的に雷を伴った激しい雨が降った。（30日～31日の総降水量：鹿島 87 mm、松江 79.0 mm）

8月30日～31日の大雨による災害 単位：千円

市町村名	公共土木施設		河川		合計 金額
	土木関係被害		道路		
	箇所	金額	箇所	金額	
松江市			1	2,900	2,900
平田市	2	6,000			6,000
計	2	6,000	1	2,900	8,900

18 大雨（9月6日）

日本海北部を東進する低気圧から延びる寒冷前線が中国地方を通過し、南から暖かく湿った空気が入り、大気の状態が不安定になり、雷を伴って局地的に非常に激しい雨が降った。大田では11時20分に日最大1時間降水量が55mm、統計開始以来9月としては第1位、また、松江では9時32分に日最大1時間降水量が65.5mm、統計開始以来9月としては第2位を記録した。（6日の降水量：松江73.5mm、大田70mm）（被害額は96頁参照）

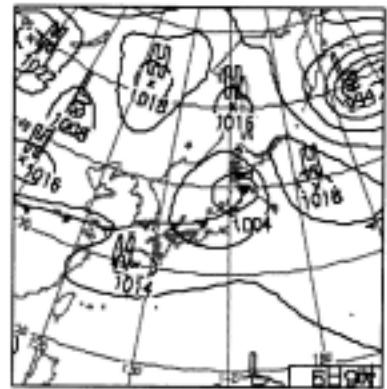

19 大雨、雷（9月8日～10日）

前線が山陰沖に停滞し、日本の南海上にある台風第14号から前線に向かって暖かく湿った空気が入ったため、前線の活動が活発になった。8日の午後から10日にかけて、各地で雷を伴って局地的に激しい雨が降った。

六日市では、10日2時50分に日最大1時間降水量が54mm、統計開始以来9月としては第2位を記録した。（8日～10日の総降水量：桜江98mm、六日市85mm）（落雷以外の被害額は96頁参照）

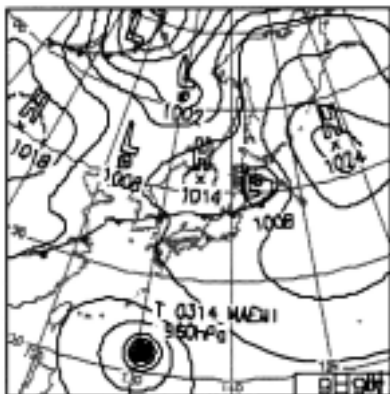

9月9日の落雷による災害 単位：千円

区分	農林水産		合計
	農地・農業用施設		
	農業用施設		
市町村名	箇所	金額	金額
平田市	1	6,000	6,000
計	1	6,000	6,000

20 高潮（9月13日）

強い台風第14号が12日に東シナ海上を北上し、朝鮮半島に上陸した。その後13日には日本海へ入り北東に進み、島根県東部沿岸及び中海周辺では高潮が発生した。（被害額は90頁参照）

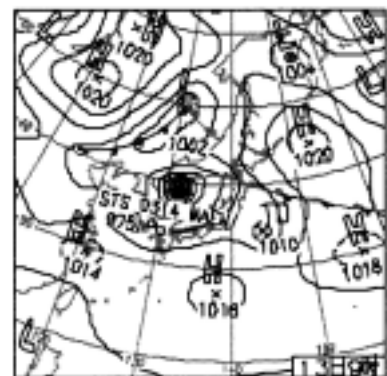

21 地すべり（10月21日）

10月21日の地すべりによる災害

単位：千円

区分	農林水産		合計
	林道・治山		
	林道		
市町村名	箇所	金額	金額
出雲市	1	43,079	43,079
計	1	43,079	43,079



9月6日の大雨による災害

単位:千円

区分 市町村名	住家被害			公共土木施設					農林水産											合計 金額		
	床下浸水			土木関係被害				計 金額	農地・農業用施設						林道・治山						計 金額	
				河川		道路			農地		農業用施設		小計		林道		治山		小計			
	棟	世帯	人	箇所	金額	箇所	金額	金額	箇所	金額	箇所	金額	箇所	金額	箇所	金額	箇所	金額	箇所		金額	金額
松江市																1	3,000	1	3,000	3,000	3,000	
八雲村															1	6,078			1	6,078	6,078	6,078
大東町						2	2,300	2,300	4	2,000	9	7,000	13	9,000							9,000	11,300
加茂町											4	4,000	4	4,000							4,000	4,000
木次町									1	1,000	2	3,000	3	4,000							4,000	4,000
三刀屋町				1	2,100			2,100	1	1,000	3	3,000	4	4,000							4,000	6,100
出雲市	4	4	4						1	1,000			1	1,000			1	6,000	1	6,000	7,000	7,000
斐川町																	1	3,000	1	3,000	3,000	3,000
佐田町															3	4,551			3	4,551	4,551	4,551
大田市									3	4,000	10	6,000	13	10,000							10,000	10,000
石見町									4	4,000	5	7,000	9	11,000							11,000	11,000
金城町						1	45,000	45,000														45,000
計	4	4	4	1	2,100	3	47,300	49,400	14	13,000	33	30,000	47	43,000	4	10,629	3	12,000	7	22,629	65,629	115,029

9月7日～10日の大雨による災害

単位:千円

区分 市町村名	公共土木施設					農林水産										合計 金額
	土木関係被害				計 金額	農地・農業用施設						林道・治山		計 金額		
	河川		道路			農地		農業用施設		小計		治山				
	箇所	金額	箇所	金額	金額	箇所	金額	箇所	金額	箇所	金額	箇所	金額	金額		
掛合町	2	5,000	8	25,000	30,000	10	2,000	6	3,000	16	5,000			5,000	35,000	
仁多町	2	4,500	2	5,000	9,500	7	5,000	13	14,000	20	19,000			19,000	28,500	
横田町			2	5,000	5,000	5	5,000			5	5,000	1	10,000	15,000	20,000	
佐田町	3	6,400			6,400	6	3,000	7	4,000	13	7,000	2	10,000	17,000	23,400	
羽須美村			1	100,000	100,000										100,000	
六日市町			1	1,000	1,000										1,000	
計	7	15,900	14	136,000	151,900	28	15,000	26	21,000	54	36,000	3	20,000	56,000	207,900	

22 強風、波浪（11月11日）

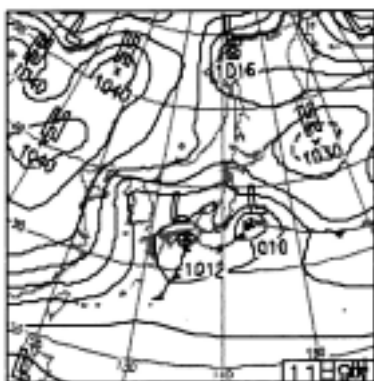

低気圧が発達しながら西日本を東に進み、気圧の傾きが大きくなり、弥栄では22時10分に最大風速、北の風12m/s、六日市では21時に最大風速、南南西の風9m/s、横田では22時10分に最大風速、北東の風8m/s、共に統計開始以来11月としては第1位を記録した。

11月11日の風浪による災害 単位：千円

区分	公共土木施設		合計
	土木関係被害		
	海岸		
市町村名	箇所	金額	金額
三隅町	2	480,000	480,000
計	2	480,000	480,000

23 大雨（12月12日）

上空に強い寒気が流れ込み、大気の状態が不安定となり、各地でやや強い雨が降った。佐田では、14時に日最大1時間降水量が12mm、統計開始以来12月としては第1位を記録した。（12日の降水量：佐田62mm、川本60mm）

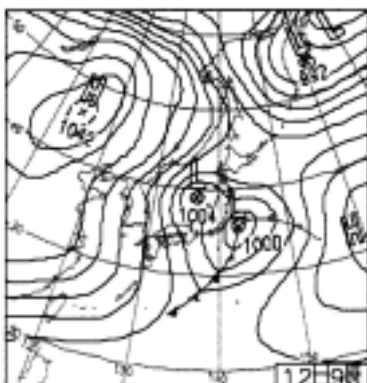

12月12日の大雨による災害 単位：千円

区分	農林水産		合計
	林道・治山		
	治山		
市町村名	箇所	金額	金額
平田市	1	5,000	5,000
計	1	5,000	5,000

24 大雪、強風、波浪（12月19日～21日）

強い冬型の気圧配置になり、東部の山沿いを中心に大雪となった。赤名では、20日23時までの24時間で積雪差が43cmになり、21日には最深積雪が50cmになった。また、強い西よりの風が吹き、19日には松江で西の風27.1m/s、浜田で西の風28.9m/s、西郷で北西の風26.4m/sの最大瞬間風速を観測した。六日市では、南西の風9m/sの最大風速を観測し、統計開始以来12月としては第1位を記録した。海上では大しけとなり、鹿島では9.2mの最大波高を観測した。

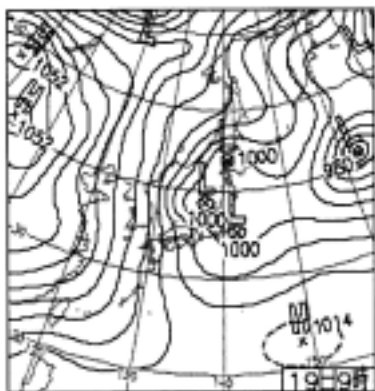

12月19日の風浪による災害 単位：千円

区分	公共土木施設		合計
	漁港		
市町村名	箇所	金額	金額
西郷町	1	170,000	170,000
計	1	170,000	170,000

## 6.平成15年防災ヘリコプター出動状況

出動件数	年	月	日	時間経過	要請種別	要請元	活動機関	内容
1	15	1	2	要請時刻 7:50 離陸時刻 8:20 帰投時刻 9:05	救助活動 水難救助活動 47歳・男性	平田消防	島根県防災航空隊	磯釣り中海に転落、海上捜索活動中、 要救助者を発見しサーバイバースリング にて機内収容したもの。
2	15	1	2	要請時刻 9:05 離陸時刻 8:20 帰投時刻 9:35	救急活動 救急患者搬送 47歳・男性	平田消防	島根県防災航空隊	機内収容 県立中央病院屋上HP 患者1 救助活動収容後救急活動となる。 収容先:島根県立中央病院
3	15	1	8	要請時刻 1:30 離陸時刻 2:09 帰投時刻 3:37	救急活動 救急患者搬送 1歳・女性	西郷町	島根県防災航空隊	隠岐空港 島根県立中央病院屋上HP 患者1・医師1・付き添い1 収容先:島根県立中央病院
4	15	1	22	要請時刻 10:48 離陸時刻 11:12 帰投時刻 12:34	救急活動 救急患者搬送 83歳・男性	西郷町	島根県防災航空隊	隠岐空港 松江陸上競技場場外 患者1 医師1・付き添い1 収容先:松江赤十字病院
5	15	1	26	要請時刻 11:46 離陸時刻 12:02 帰投時刻 13:06	救急活動 救急患者搬送 64歳・男性	西郷町	島根県防災航空隊	隠岐空港 松江警察学校場外 患者1 医師1・付き添い1 収容先:松江赤十字病院
6	15	1	28	要請時刻 16:57 離陸時刻 17:33 帰投時刻 18:07	救急活動 救急患者搬送 82歳・女性	西郷町	島根県防災航空隊	隠岐空港 出雲空港 患者1 医師1・付き添い1 収容先:松江赤十字病院
7	15	1	29	要請時刻 9:05 離陸時刻 10:50 帰投時刻 14:20	救急活動 救急患者搬送 0歳・女性	西ノ島町	境海上保安部巡視船	別府空港 境港 患者1・医師1・付き添い2・看護師1 収容先:鳥取大学医学部付属病院
8	15	1	31	要請時刻 18:30 離陸時刻 19:21 帰投時刻 19:53	救急活動 救急患者搬送 61歳・男性	西ノ島町	島根県防災航空隊	西ノ島HP 出雲空港 患者1 医師1・付き添い1 収容先:松江赤十字病院
9	15	2	1	要請時刻 13:20 離陸時刻 15:27 帰投時刻 16:33	救急活動 救急患者搬送 80歳・男性	西郷町	島根県防災航空隊	隠岐空港 松江警察学校場外 患者1 医師1・付き添い1 収容先:松江赤十字病院
10	15	2	3	要請時刻 10:44 離陸時刻 10:49 帰投時刻 12:05	救急活動 救急患者搬送 86歳・女性	西郷町	島根県防災航空隊	隠岐空港 島根県立中央病院屋上HP 患者1 医師1・付き添い1 収容先:島根県立中央病院
11	15	2	4	要請時刻 10:59 離陸時刻 10:59 帰投時刻 12:28	救急活動 救急患者搬送 19歳・男性	西郷町	島根県防災航空隊	隠岐空港 島根県立中央病院屋上HP 患者1 医師1・看護師1 収容先:島根県立中央病院
12	15	2	5	要請時刻 15:46 離陸時刻 15:57 帰投時刻 17:20	救急活動 救急患者搬送 79歳・女性	西郷町	島根県防災航空隊	隠岐空港 松江陸上競技場場外 患者1 医師1・付き添い1 収容先:松江赤十字病院
13	15	2	10	要請時刻 7:30 離陸時刻 9:00 帰投時刻 13:07	救急活動 救急患者搬送 39歳・男性	浜田消防	島根県防災航空隊	下府HP 福岡脊損センター場外 患者1 医師1・看護師1 収容先:福岡総合脊損センター
14	15	2	11	要請時刻 15:19 離陸時刻 15:24 帰投時刻 16:59	救急活動 救急患者搬送 71歳・男性	西郷町	島根県防災航空隊	隠岐空港 島根県立中央病院屋上HP 患者1 医師1・付き添い1 収容先:島根県立中央病院
15	15	2	13	要請時刻 13:02 離陸時刻 13:24 帰投時刻 14:42	救急活動 救急患者搬送 77歳・女性	西郷町	島根県防災航空隊	隠岐空港 松江陸上競技場場外 患者1 医師1・付き添い1 収容先:松江赤十字病院
16	15	2	15	要請時刻 9:33 離陸時刻 9:47 帰投時刻 10:48	救急活動 救急患者搬送 63歳・男性	海士町	島根県防災航空隊	海士HP 松江警察学校場外 患者1 医師1・付き添い1 収容先:松江赤十字病院
17	15	2	21	要請時刻 2:30 離陸時刻 3:57 帰投時刻 4:59	救急活動 救急患者搬送 55歳・男性	西郷町	島根県防災航空隊	隠岐空港 出雲空港 患者1 医師1・付き添い1 収容先:松江赤十字病院
18	15	2	21	要請時刻 14:04 離陸時刻 14:42 帰投時刻 15:48	救急活動 救急患者搬送 54歳・男性	西ノ島町	島根県防災航空隊	西ノ島HP 松江警察学校場外 患者1 医師1・付き添い1 収容先:松江市立病院
19	15	2	21	要請時刻 16:05 離陸時刻 16:29 帰投時刻 16:56	救助活動 水難救助活動 67歳・男性	平田消防	島根県防災航空隊	釣り人が帰宅時間になっても帰ってこないで探したところ、岩 場に釣り道具だけが発見され本人の姿が見あたらず、海に転落 したのでは無いかとこのことで捜索依頼があり出動するも、海中に て死亡しているのが発見され帰投する。
20	15	2	25	要請時刻 9:00 離陸時刻 9:50 帰投時刻 10:48	救急活動 救急患者搬送 1歳・男性	西郷町	島根県防災航空隊	隠岐空港 出雲空港 患者1 医師1・付き添い1 収容先:島根医大病院
21	15	2	25	要請時刻 12:15 離陸時刻 12:20 帰投時刻 13:41	救急活動 救急患者搬送 11歳・男性	西郷町	島根県防災航空隊	隠岐空港 出雲空港 患者1 医師1・付き添い1 収容先:島根県立中央病院

出動件数	年	月	日	時間経過	要請種別	要請元	活動機関	内容
22	15	2	28	要請時刻 9:14 離陸時刻 10:20 帰投時刻 12:37	救急活動 救急患者搬送 0歳・男性	出雲消防	島根県防災航空隊	県立中央病院屋上HP 岡南飛行場(岡山県) 患者1・医師1・看護士1 収容先:岡山大学医学部付属病院
23	15	3	3	要請時刻 12:26 離陸時刻 12:50 帰投時刻 14:14	救急活動 救急患者搬送 81歳・男性	西郷町	島根県防災航空隊	隠岐空港 松江陸上競技場場外 患者1・医師1・付き添い1 収容先:松江赤十字病院
24	15	3	6	要請時刻 12:45 離陸時刻 12:52 帰投時刻 14:07	救急活動 救急患者搬送 0歳・男性	西郷町	島根県防災航空隊	隠岐空港 出雲空港 患者1・医師1・付き添い1 収容先:島根県立中央病院
25	15	3	12	要請時刻 11:35 離陸時刻 11:38 帰投時刻 12:59	救急活動 救急患者搬送 61歳・男性	西郷町	島根県防災航空隊	隠岐空港 島根県立中央病院屋上HP 患者1・医師1・付き添い1 収容先:島根県立中央病院
26	15	3	14	要請時刻 12:55 離陸時刻 13:03 帰投時刻 14:11	救急活動 救急患者搬送 72歳・女性	海士町	島根県防災航空隊	海士町HP 警察学校グランド場外 患者1・医師1・付き添い1 収容先:松江赤十字病院
27	15	3	17	要請時刻 12:20 離陸時刻 12:40 帰投時刻 14:01	救急活動 救急患者搬送 85歳・女性	西郷町	島根県防災航空隊	隠岐空港 警察学校グランド場外 患者1・医師1・付き添い1 収容先:松江赤十字病院
28	15	3	19	要請時刻 12:30 離陸時刻 12:59 帰投時刻 15:01	救助活動 行方不明 71歳・女性	大田消防	島根県防災航空隊	71歳の女性が行方不明になり、地上捜索したものの
29	15	3	20	要請時刻 16:19 離陸時刻 16:24 帰投時刻 17:40	救急活動 救急患者搬送 76歳・女性	西郷町	島根県防災航空隊	隠岐空港 松江陸上競技場場外 患者1・医師1・付き添い1 収容先:松江赤十字病院
30	15	3	20	要請時刻 16:20 離陸時刻 17:00 帰投時刻 18:50	救急活動 救急患者搬送 19歳・男性	西ノ島町	第八管区海上保安本部 美保航空基地	西ノ島町HP 島根県立中央病院屋上HP 患者1・医師1・付き添い1 収容先:島根県立中央病院
31	15	3	22	要請時刻 15:40 離陸時刻 16:05 帰投時刻 17:09	救急活動 救急患者搬送 71歳・男性	西ノ島町	島根県防災航空隊	西ノ島町HP 警察学校グランド場外 患者1・医師1・付き添い1 収容先:松江赤十字病院
32	15	3	23	要請時刻 9:26 離陸時刻 9:32 帰投時刻 10:44	救急活動 救急患者搬送 61歳・男性	西郷町	島根県防災航空隊	隠岐空港 警察学校グランド場外 患者1・医師1・付き添い1 収容先:松江赤十字病院
33	15	3	24	要請時刻 15:12 離陸時刻 15:25 帰投時刻 16:37	救急活動 救急患者搬送 63歳・男性	西郷町	島根県防災航空隊	隠岐空港 警察学校グランド場外 患者1・医師1・付き添い1 収容先:松江赤十字病院
34	15	3	25	要請時刻 20:28 離陸時刻 21:20 帰投時刻 22:20	救急活動 救急患者搬送 61歳・男性	西郷町	島根県防災航空隊	隠岐空港 出雲空港 患者1・医師1・付き添い1 収容先:松江赤十字病院
35	15	3	26	要請時刻 0:37 離陸時刻 1:15 帰投時刻 2:27	救急活動 救急患者搬送 85歳・男性	西ノ島町	島根県防災航空隊	西ノ島HP 島根県立中央病院屋上HP 患者1・医師1・付き添い1 収容先:島根県立中央病院
36	15	3	26	要請時刻 10:00 離陸時刻 10:04 帰投時刻 11:30	救急活動 救急患者搬送 66歳・男性	西郷町	島根県防災航空隊	隠岐空港 島根県立中央病院屋上HP 患者1・医師1・付き添い1 収容先:島根県立中央病院
37	15	3	26	要請時刻 11:36 離陸時刻 11:49 帰投時刻 13:07	救急活動 救急患者搬送 66歳・女性	西郷町	島根県防災航空隊	隠岐空港 警察学校グランド場外 患者1・医師1・付き添い1 収容先:松江赤十字病院
38	15	3	28	要請時刻 14:32 離陸時刻 14:45 帰投時刻 16:12	救急活動 救急患者搬送 9歳・女性	西郷町	島根県防災航空隊	隠岐空港 島根医大場外 患者1・医師1・付き添い1 収容先:島根医科大学医学部付属病院
39	15	3	29	要請時刻 13:39 離陸時刻 14:12 帰投時刻 15:09	救急活動 救急患者搬送 43歳・男性	海士町	島根県防災航空隊	海士HP 美保空港 患者1・医師1・付き添い1 収容先:山陰労災病院
40	15	3	30	要請時刻 14:42 離陸時刻 14:47 帰投時刻 16:09	救急活動 救急患者搬送 1歳・女性	西郷町	島根県防災航空隊	隠岐空港 島根県立中央病院屋上HP 患者1・医師1・付き添い1 収容先:島根県立中央病院
41	15	4	1	要請時刻 7:48 離陸時刻 8:25 帰投時刻 9:33	救急活動 救急患者搬送 48歳・男性	海士町	島根県防災航空隊	海士HP 警察学校グランド場外 患者1・医師1・付き添い1 収容先:松江赤十字病院
42	15	4	1	要請時刻 17:15 離陸時刻 17:42 帰投時刻 19:07	救急活動 救急患者搬送 39歳・女性	益田消防	島根県防災航空隊	石見空港 県立中央病院屋上HP 患者1・医師1・助産師 収容先:島根県立中央病院
43	15	4	2	要請時刻 14:30 離陸時刻 15:05 帰投時刻 16:25	救急活動 救急患者搬送 39歳・男性	西郷町	第八管区海上保安本部	隠岐空港 美保空港 患者1・医師1・付き添い1 収容先:島根医科大学付属病院

出動件数	年	月	日	時間経過	要請種別	要請元	活動機関	内容
44	15	4	2	要請時刻 17:14 離陸時刻 17:35 帰投時刻 20:15	救急活動 救急患者搬送 38歳・男性	西郷町	第八管区海上保安本部	隠岐空港 出雲空港 患者1・医師1・付き添い1 収容先:松江赤十字病院
45	15	4	3	要請時刻 9:36 離陸時刻 9:53 帰投時刻 11:20	救急活動 救急患者搬送 18歳・男性	西郷町	島根県防災航空隊	隠岐空港 県立中央病院屋上HP 患者1・医師1・付き添い1 収容先:島根県立中央病院
46	15	4	8	要請時刻 13:12 離陸時刻 13:50 帰投時刻 15:46	救急活動 救急患者搬送 80歳・女性	西郷町	航空自衛隊美保基地	隠岐空港 出雲空港 患者1・医師1・付き添い1 収容先:島根県立中央病院
47	15	4	13	要請時刻 17:00 離陸時刻 17:09 帰投時刻 18:12	救助活動 海上捜索活動 36歳・男性	平田消防	島根県防災航空隊	釣り人が岩場から海へ転落した旨の連絡を受けて出動する。漁船が要救助者を救出したため、帰投する。
48	15	4	15	要請時刻 13:14 離陸時刻 13:14 帰投時刻 14:42	救急活動 救急患者搬送 84歳・男性	西郷町	島根県防災航空隊	隠岐空港 県立中央病院屋上HP 患者1・医師1・付き添い1 収容先:島根県立中央病院
49	15	4	15	要請時刻 14:38 離陸時刻 14:59 帰投時刻 16:17	救急活動 救急患者搬送 92歳・女性	西郷町	島根県防災航空隊	隠岐空港 松江陸上競技場場外 患者1・医師1・付き添い1 収容先:松江赤十字病院
50	15	4	17	要請時刻 16:46 離陸時刻 16:58 帰投時刻 17:57	救急活動 救急患者搬送 71歳・男性	西ノ島町	島根県防災航空隊	西ノ島HP 松江陸上競技場場外 患者1・医師1・付き添い1 収容先:松江赤十字病院
51	15	4	18	要請時刻 10:19 離陸時刻 10:33 帰投時刻 11:02	火災防衛活動 林野火災	松江消防	島根県防災航空隊	松江市野原町の火災現場上空にて偵察し、火災鎮圧状態の後、要請解除帰投。
52	15	4	22	要請時刻 8:28 離陸時刻 9:05 帰投時刻 10:09	救急活動 救急患者搬送 66歳・女性	西ノ島町	島根県防災航空隊	西ノ島HP 警察学校グランド場外 患者1・医師1・付き添い1 収容先:松江赤十字病院
53	15	4	24	要請時刻 10:58 離陸時刻 11:15 帰投時刻 12:05	救急活動 救急患者搬送 76歳・女性	西ノ島町	第八管区海上保安本部	西ノ島HP 松江B & G場外 途中帰投
54	15	4	27	要請時刻 15:42 離陸時刻 16:10 帰投時刻 17:13	救急活動 救急患者搬送 80歳・女性	西ノ島町	島根県防災航空隊	西ノ島HP 警察学校グランド場外 患者1・医師1・付き添い1 収容先:松江赤十字病院
55	15	4	28	要請時刻 17:09 離陸時刻 17:55 帰投時刻 18:46	救急活動 血液搬送	西ノ島町	島根県防災航空隊	出雲空港 西ノ島HP O型(RH-) 200cc×3 隠岐島前病院
56	15	4	30	要請時刻 11:16 離陸時刻 11:35 帰投時刻 12:51	救急活動 救急患者搬送 81歳・男性	西ノ島町	島根県防災航空隊	西ノ島HP 県立中央病院屋上HP 患者1・医師1・付き添い1 収容先:島根県立中央病院
57	15	5	4	要請時刻 17:05 離陸時刻 17:20 帰投時刻 18:43	救急活動 救急患者搬送 85歳・男性	西郷町	島根県防災航空隊	隠岐空港 県立中央病院屋上HP 患者1・医師1・付き添い1 収容先:島根県立中央病院
58	15	5	5	要請時刻 12:57 離陸時刻 13:08 帰投時刻 14:23	救急活動 救急患者搬送 70歳・女性	西ノ島町	島根県防災航空隊	西ノ島HP 県立中央病院屋上HP 患者1・医師1・付き添い1 収容先:島根県立中央病院
59	15	5	9	要請時刻 9:09 離陸時刻 9:15 帰投時刻 10:41	救急活動 救急患者搬送 78歳・女性	西郷町	島根県防災航空隊	隠岐空港 県立中央病院屋上HP 患者1・医師1・付き添い1 収容先:島根県立中央病院
60	15	5	11	要請時刻 20:20 離陸時刻 20:43 帰投時刻 22:02	救急活動 救急患者搬送 72歳・女性	海士町	島根県防災航空隊	海士HP 県立中央病院屋上HP 患者1・医師1・付き添い1 収容先:島根県立中央病院
61	15	5	17	要請時刻 10:28 離陸時刻 10:45 帰投時刻 11:56	救急活動 救急患者搬送 75歳・女性	西ノ島町	島根県防災航空隊	西ノ島HP 松江陸上競技場場外 患者1・医師1・付き添い1 収容先:松江赤十字病院
62	15	5	17	要請時刻 21:41 離陸時刻 22:16 帰投時刻 23:16	救急活動 救急患者搬送 43歳・男性	西郷町	島根県防災航空隊	隠岐空港 出雲空港 患者1・医師1・付き添い1 収容先:松江赤十字病院
63	15	5	21	要請時刻 11:36 離陸時刻 11:48 帰投時刻 12:58	救急活動 救急患者搬送 68歳・男性	西郷町	島根県防災航空隊	隠岐空港 警察学校グランド場外 患者1・医師1・付き添い1 収容先:松江赤十字病院
64	15	5	22	要請時刻 10:29 離陸時刻 10:43 帰投時刻 12:05	救急活動 救急患者搬送 45歳・女性	西郷町	島根県防災航空隊	隠岐空港 県立中央病院屋上HP 患者1・医師1・付き添い1 収容先:島根県立中央病院
65	15	5	22	要請時刻 11:32 離陸時刻 12:32 帰投時刻 13:42	救急活動 救急患者搬送 80歳・男性	西郷町	島根県防災航空隊	隠岐空港 警察学校グランド場外 患者1・医師1・付き添い1 収容先:松江赤十字病院
66	15	5	23	要請時刻 14:45 離陸時刻 14:55 帰投時刻 16:20	救急活動 救急患者搬送 61歳・男性	西郷町	島根県防災航空隊	隠岐空港 県立中央病院屋上HP 患者1・医師1・付き添い1 収容先:島根県立中央病院
67	15	5	29	要請時刻 17:07 離陸時刻 17:15 帰投時刻 18:29	救急活動 救急患者搬送 73歳・男性	西郷町	島根県防災航空隊	隠岐空港 警察学校グランド場外 患者1・医師1・付き添い1 収容先:松江赤十字病院
68	15	6	2	要請時刻 15:55 離陸時刻 17:06 帰投時刻 18:22	救急活動 救急患者搬送 48歳・男性	西ノ島町	島根県防災航空隊	西ノ島HP 警察学校グランド場外 患者1・医師1・付き添い1 収容先:松江赤十字病院

出動件数	年	月	日	時間経過	要請種別	要請元	活動機関	内容
69	15	6	4	要請時刻 12:40 離陸時刻 13:51 帰投時刻 17:02	救急活動 救急患者搬送 1歳・男性	出雲消防	島根県防災航空隊	島根医大場外 神戸消防HP 患者1・医師1・付き添い1 収容先:兵庫県立こども病院
70	15	6	5	要請時刻 13:50 離陸時刻 14:24 帰投時刻 16:06	救急活動 救急患者搬送 17歳・男性	江津消防	島根県防災航空隊	江津市中央公園 沼田河川防災ステーション 患者1・医師1 収容先:山田脳神経外科
71	15	6	8	要請時刻 16:09 離陸時刻 16:14 帰投時刻 17:22	救急活動 救急患者搬送 65歳・男性	江津消防	島根県防災航空隊	江津市中央公園 県立中央病院屋上HP 患者1・医師1・付き添い1 収容先:島根県立中央病院
72	15	6	9	要請時刻 11:17 離陸時刻 11:30 帰投時刻 12:40	救急活動 救急患者搬送 12歳・男性	西ノ島町	島根県防災航空隊	西ノ島HP 松江陸上競技場 患者1・医師1・付き添い1 収容先:松江赤十字病院
73	15	6	10	要請時刻 9:13 離陸時刻 10:54 帰投時刻 12:58	救急活動 救急患者搬送 45歳・女性	平田消防	島根県防災航空隊	出雲空港 岡南飛行場 患者1・医師1・付き添い1 収容先:岡山大学医学部付属病院
74	15	6	10	要請時刻 17:18 離陸時刻 17:49 帰投時刻 18:02	火災防衛活動 林野火災	浜田消防	島根県防災航空隊	浜田市長浜町地内通称大崎鼻で発生した林野火災に出場し、出雲市上空で火災鎮圧、要請取り消しとなる
75	15	6	11	要請時刻 8:00 離陸時刻 9:27 帰投時刻 10:56	救急活動 救急患者搬送 53歳・女性	浜田消防	島根県防災航空隊	浜田下府場外 米子港場外 患者1・医師1・付き添い1 収容先:鳥取大学医学部付属病院
76	15	6	13	要請時刻 9:01 離陸時刻 10:22 帰投時刻 11:44	救急活動 救急患者搬送 58歳・男性	西郷町	島根県防災航空隊	隠岐空港 出雲空港 患者1・医師1・看護師1 収容先:島根県立湖陵病院
77	15	6	13	要請時刻 17:20 離陸時刻 17:46 帰投時刻 19:06	救急活動 救急患者搬送 61歳・男性	西ノ島町	島根県防災航空隊	西ノ島HP 県立中央病院屋上HP 患者1・医師1・付き添い1 収容先:島根県立中央病院
78	15	6	21	要請時刻 2:30 離陸時刻 3:22 帰投時刻 5:03	救急活動 救急患者搬送 69歳・女性	西郷町	島根県防災航空隊	隠岐空港 県立中央病院屋上HP 患者1・医師1・付き添い1 収容先:島根県立中央病院
79	15	6	24	要請時刻 15:15 離陸時刻 15:43 帰投時刻 16:54	救急活動 救急患者搬送 85歳・女性	知夫村	島根県防災航空隊	知夫HP 松江陸上競技場場外 患者1・医師1・付き添い1 収容先:松江赤十字病院
80	15	6	25	要請時刻 18:25 離陸時刻 18:42 帰投時刻 20:16	救急活動 救急患者搬送 51歳・女性	西郷町	島根県防災航空隊	隠岐空港 県立中央病院屋上HP 患者1・医師1・付き添い1 収容先:島根県立中央病院
81	15	6	27	要請時刻 16:08 出港時刻 20:40 受入時刻 0:38	救急活動 救急患者搬送 53歳・男性	西郷町	境海上保安部	西郷港 七瀬港 患者1・医師2・付き添い3 収容先:松江赤十字病院
82	15	6	30	要請時刻 13:56 離陸時刻 14:06 帰投時刻 15:32	救急活動 救急患者搬送 27歳・女性	西郷町	島根県防災航空隊	隠岐空港 松江陸上競技場場外 患者1・医師1・付き添い1 収容先:松江赤十字病院
83	15	6	30	要請時刻 14:23 離陸時刻 14:30 帰投時刻 16:13	救急活動 救急患者搬送 55歳・男性	西郷町	第八管区海上保安本部	隠岐空港 松江陸上競技場場外 患者1・医師1・付き添い1 収容先:松江赤十字病院
84	15	6	30	要請時刻 18:31 離陸時刻 18:50 帰投時刻 20:07	救急活動 救急患者搬送 72歳・男性	江津消防	島根県防災航空隊	石見町場外 県立中央病院屋上HP 患者1・医師1・付き添い1 収容先:島根県立中央病院
85	15	7	4	要請時刻 11:53 離陸時刻 12:10 帰投時刻 13:30	救急活動 救急患者搬送 38歳・女性	西ノ島町	島根県防災航空隊	西ノ島HP 県立中央病院屋上HP 患者1・医師1・付き添い1 収容先:島根県立中央病院
86	15	7	8	要請時刻 13:05 離陸時刻 13:17 帰投時刻 16:34	救助活動 山岳救助活動 14歳・男性	鳥取県	島根県防災航空隊	大山夏山登山道において14歳男性が倒れ、出動。現場付近捜索するも、天候不良のため進入困難、大山場外にて待機するも、天候回復せず、要請解除。
87	15	7	15	要請時刻 8:21 離陸時刻 12:59 帰投時刻 14:01	災害応急対策活動 土石流発生による被害状況調査	平田消防	島根県防災航空隊	平田市国富町地内にて土石流、地滑りが発生したため、上空からの被害状況の調査を実施。
88	15	7	16	要請時刻 10:58 離陸時刻 11:00 帰投時刻 12:18	救急活動 救急患者搬送 86歳・男性	西郷町	島根県防災航空隊	隠岐空港 松江陸上競技場 患者1・医師1・付き添い1 収容先:松江赤十字病院
89	15	7	18	要請時刻 15:48 離陸時刻 15:55 帰投時刻 17:22	救急活動 救急患者搬送 38歳・女性	西郷町	島根県防災航空隊	隠岐空港 県立中央病院屋上HP 患者1・医師1・付き添い1 収容先:島根県立中央病院
90	15	7	18	要請時刻 23:54 離陸時刻 0:25 帰投時刻 2:04	救急活動 救急患者搬送 77歳・男性	西郷町	島根県防災航空隊	隠岐空港 県立中央病院屋上HP 患者1・医師1・付き添い1 収容先:島根県立中央病院
91	15	7	19	要請時刻 3:52 離陸時刻 4:40 帰投時刻 6:10	救急活動 救急患者搬送 79歳・女性	西郷町	島根県防災航空隊	隠岐空港 県立中央病院屋上HP 患者1・医師1・付き添い1 収容先:島根県立中央病院
92	15	7	19	要請時刻 18:27 離陸時刻 18:43 帰投時刻 19:37	救急活動 救急患者搬送 66歳・男性	海士町	島根県防災航空隊	海士HP 出雲空港 患者1・医師1・付き添い1 収容先:松江赤十字病院
93	15	7	24	要請時刻 10:29 離陸時刻 10:59 帰投時刻 13:12	救急活動 救急患者搬送 0歳・男性、0歳女性	出雲消防	島根県防災航空隊	県立中央病院屋上HP 岡南飛行場 患者2・医師1・看護師1 収容先:岡山大学医学部付属病院

出動件数	年	月	日	時間経過	要請種別	要請元	活動機関	内容
94	15	7	28	要請時刻 22:51 離陸時刻 7:03 帰投時刻 17:30	救助活動 海上捜索活動 16歳・女性	海士町	島根県防災航空隊	隠岐汽船の乗客が西郷町白崎西方海域で行方不明となり捜索依頼があったもの。上空からの捜索活動を2回実施す。
95	15	7	29	要請時刻 5:00 離陸時刻 5:26 帰投時刻 6:40	救急活動 救急患者搬送 83歳・男性	西郷町	島根県防災航空隊	隠岐空港 警察学校グラウンド場外 患者1・医師1・付き添い1 収容先:松江赤十字病院
96	15	7	29	要請時刻 - 離陸時刻 9:02 帰投時刻 10:59	救助活動 海上捜索活動 16歳・女性	海士町	島根県防災航空隊	隠岐汽船の乗客が西郷町白崎西方海域で行方不明となり捜索依頼があったもの。上空からの捜索活動を1回実施す。
97	15	8	12	要請時刻 8:30 離陸時刻 10:39 帰投時刻 13:07	救急活動 救急患者搬送 0歳・男性	出雲消防	島根県防災航空隊	県立中央病院屋上HP 岡南飛行場 患者1・医師1・助産師1 収容先:岡山大学医学部付属病院
98	15	8	14	要請時刻 16:33 離陸時刻 16:43 帰投時刻 18:21	救急活動 救急患者搬送 30歳・女性	益田消防	島根県防災航空隊	石見空港 県立中央病院屋上HP 患者1・医師1・助産師1 収容先:島根県立中央病院
99	15	8	19	要請時刻 19:05 離陸時刻 19:38 帰投時刻 21:10	救急活動 救急患者搬送 21歳・女性	西郷町	島根県防災航空隊	隠岐空港 県立中央病院屋上HP 患者1・医師1・付き添い1 収容先:島根県立中央病院
100	15	8	22	要請時刻 12:45 離陸時刻 13:00 帰投時刻 14:40	救急活動 救急患者搬送 62歳・女性	西郷町	第八管区海上保安本部	隠岐空港 松江陸上競技場場外 患者1・医師1・付き添い1 収容先:松江赤十字病院
101	15	8	23	要請時刻 15:10 離陸時刻 15:24 帰投時刻 16:30	救急活動 救急患者搬送 78歳・男性	江津消防	島根県防災航空隊	江津中央公園 県立中央病院屋上HP 患者1・医師1・付き添い1 収容先:島根県立中央病院
102	15	8	31	要請時刻 21:37 離陸時刻 0:14 帰投時刻 1:01	救急活動 救急患者搬送 0歳・男性	西郷町	航空自衛隊美保基地	隠岐空港 美保空港 患者1・医師1・付き添い1 美保空港から島根防災により搬送
103	15	8	31	要請時刻 21:37 離陸時刻 0:42 帰投時刻 1:42	救急活動 救急患者搬送 0歳・男性	西郷町	島根県防災航空隊	美保空港 県立中央病院屋上HP 患者1・医師1・付き添い1 収容先:島根県立中央病院
104	15	9	3	要請時刻 10:11 離陸時刻 10:16 帰投時刻 11:34	救急活動 救急患者搬送 83歳・男性	西郷町	島根県防災航空隊	隠岐空港 松江陸上競技場場外 患者1・医師1・付き添い1 収容先:松江赤十字病院
105	15	9	8	要請時刻 9:44 離陸時刻 10:41 帰投時刻 14:37	救急活動 救急患者搬送 53歳・女性	江津消防	島根県防災航空隊	江津中央公園 大阪府警臨時HP 患者1・医師1・付き添い1 収容先:回生病院
106	15	9	8	要請時刻 22:18 離陸時刻 22:35 帰投時刻 23:30	救急活動 救急患者搬送 74歳・女性	海士町	島根県防災航空隊	海士HP 出雲空港 患者1・医師1・付き添い1 収容先:松江赤十字病院
107	15	9	9	要請時刻 8:30 離陸時刻 9:59 帰投時刻 14:32	救急活動 救急患者搬送 53歳・男性	松江消防	島根県防災航空隊	松江陸上競技場場外 大阪大学屋上HP 患者1・医師1・看護師1 収容先:大阪大学医学部付属病院
108	15	9	18	要請時刻 11:30 離陸時刻 12:03 帰投時刻 13:20	救急活動 救急患者搬送 75歳・男性	西ノ島町	島根県防災航空隊	西ノ島HP 島根大医学部場外 患者1・医師1・付き添い1 収容先:島根大学医学部付属病院
109	15	9	18	要請時刻 13:29 離陸時刻 13:44 帰投時刻 15:04	救急活動 救急患者搬送 0歳・女性	西郷町	島根県防災航空隊	隠岐空港 島根大医学部場外 患者1・医師1・付き添い1 収容先:島根大学医学部付属病院
110	15	9	21	要請時刻 16:39 離陸時刻 16:43 帰投時刻 18:06	救急活動 救急患者搬送 61歳・女性	西郷町	島根県防災航空隊	隠岐空港 松江陸上競技場場外 患者1・医師1・付き添い1 収容先:松江赤十字病院
111	15	9	21	要請時刻 18:10 離陸時刻 18:57 帰投時刻 19:54	救急活動 救急患者搬送 69歳・男性	西ノ島町	島根県防災航空隊	西ノ島HP 出雲空港 患者1・医師1・付き添い1 収容先:松江赤十字病院
112	15	9	24	要請時刻 14:07 離陸時刻 15:10 帰投時刻 16:40	救急活動 救急患者搬送 91歳・女性	海士町	第八管区海上保安本部	菱浦港(巡視船) 出雲空港 患者1・医師1・付き添い1 収容先:松江赤十字病院
113	15	10	11	要請時刻 10:14 離陸時刻 10:38 帰投時刻 12:09	救急活動 救急患者搬送 35歳・男性	西郷町	島根県防災航空隊	隠岐空港 県立中央病院屋上HP 患者1・医師1・付き添い1 収容先:島根県立中央病院
114	15	10	13	要請時刻 6:30 離陸時刻 8:12 帰投時刻 9:46	救急活動 救急患者搬送 81歳・女性	西ノ島町	島根県防災航空隊	西ノ島HP 県立中央病院屋上HP 患者1・医師1・付き添い1 収容先:島根県立中央病院
115	15	10	15	要請時刻 18:59 離陸時刻 19:30 帰投時刻 21:10	救急活動 救急患者搬送 45歳・男性	西ノ島町	第八管区海上保安本部	西ノ島HP 県立中央病院屋上HP 患者1・医師1・付き添い1 収容先:島根県立中央病院
116	15	10	23	要請時刻 18:27 離陸時刻 19:10 帰投時刻 21:20	救急活動 救急患者搬送 41歳・男性	益田消防	第八管区海上保安本部	石見空港 出雲空港 患者1・医師1・看護師1 収容先:島根大学医学部付属病院
117	15	10	28	要請時刻 12:13 離陸時刻 12:37 帰投時刻 13:49	救急活動 救急患者搬送 80歳・男性	津和野町	山口県消防防災航空隊	津和野町場外 宇部空港 患者1・医師2・付き添い1 収容先:山口大学付属病院
118	15	10	29	要請時刻 18:43 離陸時刻 19:25 帰投時刻 21:35	救急活動 救急患者搬送 80歳・男性	西ノ島町	第八管区海上保安本部	西ノ島HP 県立中央病院屋上HP 患者1・医師1・付き添い1 収容先:島根県立中央病院

出動件数	年	月	日	時間経過	要請種別	要請元	活動機関	内容
119	15	10	31	要請時刻 0:12 離陸時刻 0:55 帰投時刻 5:15	救急活動 救急患者搬送 0歳・女性	西郷町	第八管区海上保安本部	隠岐空港 県立中央病院屋上HP 患者1・医師2・付き添い1 収容先:鳥根県立中央病院
120	15	11	4	要請時刻 9:40 離陸時刻 9:53 帰投時刻 13:04	救急活動 救急患者搬送 0歳・女性	出雲消防	鳥取県消防防災航空隊	県立中央病院屋上HP 岡南飛行場 患者1・医師1・看護師1 収容先:岡山大学医学部付属病院
121	15	11	6	要請時刻 18:04 離陸時刻 18:35 帰投時刻 20:05	救急活動 救急患者搬送 56歳・男性	西郷町	第八管区海上保安本部	隠岐空港 美保空港 患者1・医師1・付き添い1 収容先:鳥取大学医学部付属病院
122	15	11	8	要請時刻 0:46 離陸時刻 1:55 帰投時刻 4:15	救急活動 救急患者搬送 70歳・男性	西ノ島町	第八管区海上保安本部	西ノ島HP 県立中央病院屋上HP 患者1・医師1・付き添い1 収容先:鳥根県立中央病院
123	15	11	9	要請時刻 12:09 離陸時刻 12:17 帰投時刻 15:54	救急活動 救急患者搬送 78歳・男性	西郷町	鳥取県消防防災航空隊	隠岐空港 県立中央病院屋上HP 患者1・医師1・付き添い1 収容先:鳥根県立中央病院
124	15	11	12	要請時刻 8:07 離陸時刻 8:50 帰投時刻 10:20	救急活動 救急患者搬送 46歳・女性	西ノ島町	第八管区海上保安本部	西ノ島HP 松江陸上競技場場外 患者1・医師1・付き添い1 収容先:松江赤十字病院
125	15	11	13	要請時刻 20:26 離陸時刻 21:05 帰投時刻 23:15	救急活動 救急患者搬送 77歳・男性	西郷町	第八管区海上保安本部	隠岐空港 県立中央病院屋上HP 患者1・医師1・付き添い1 収容先:鳥根県立中央病院
126	15	11	15	要請時刻 21:14 離陸時刻 21:55 帰投時刻 23:25	救急活動 救急患者搬送 55歳・女性	海士町	第八管区海上保安本部	海士HP 出雲空港 患者1・医師1・付き添い1 収容先:松江赤十字病院
127	15	11	16	要請時刻 12:56 離陸時刻 13:25 帰投時刻 16:35	救急活動 救急患者搬送 72歳・男性	西ノ島町	鳥取県消防防災航空隊	西ノ島HP 県立中央病院屋上HP 患者1・医師1・付き添い1 収容先:鳥根県立中央病院
128	15	11	19	要請時刻 9:08 離陸時刻 9:24 帰投時刻 12:44	救急活動 救急患者搬送 78歳・女性	西郷町	鳥取県消防防災航空隊	隠岐空港 県立中央病院屋上HP 患者1・医師1・付き添い1 収容先:鳥根県立中央病院
129	15	11	23	要請時刻 13:00 離陸時刻 13:10 帰投時刻 14:50	救急活動 救急患者搬送 31歳・男性	江津消防	第八管区海上保安本部	江津中央公園 県立中央病院屋上HP 患者1・医師1・付き添い1 収容先:鳥根県立中央病院
130	15	11	25	要請時刻 14:06 離陸時刻 14:25 帰投時刻 16:05	救急活動 救急患者搬送 76歳・男性	西郷町	第八管区海上保安本部	隠岐空港 美保空港 患者1・医師1・付き添い1 収容先:鳥取大学医学部付属病院
131	15	11	26	要請時刻 8:40 離陸時刻 14:23 帰投時刻 16:25	災害応急対策活動 木材流出事故による状況調査	鳥根県	鳥根県防災航空隊	11/22に大田市沖において発生した木材搬送船からの木材流出事故で日本海に漂流した木材の調査を行う
132	15	11	27	要請時刻 8:40 離陸時刻 9:59 帰投時刻 11:38	災害応急対策活動 木材流出事故による状況調査	鳥根県	鳥根県防災航空隊	11/22に大田市沖において発生した木材搬送船からの木材流出事故で日本海に漂流した木材の調査を行う
133	15	11	28	要請時刻 9:30 離陸時刻 15:15 帰投時刻 17:07	災害応急対策活動 木材流出事故による状況調査	鳥根県	鳥根県防災航空隊	11/22に大田市沖において発生した木材搬送船からの木材流出事故で日本海に漂流した木材の調査を行う
134	15	11	29	要請時刻 8:40 離陸時刻 10:43 帰投時刻 12:37	災害応急対策活動 木材流出事故による状況調査	鳥根県	鳥根県防災航空隊	11/22に大田市沖において発生した木材搬送船からの木材流出事故で日本海に漂流した木材の調査を行う
135	15	11	30	要請時刻 8:40 離陸時刻 9:34 帰投時刻 11:16	災害応急対策活動 木材流出事故による状況調査	鳥根県	鳥根県防災航空隊	11/22に大田市沖において発生した木材搬送船からの木材流出事故で日本海に漂流した木材の調査を行う
136	15	12	1	要請時刻 8:40 離陸時刻 9:58 帰投時刻 11:04	災害応急対策活動 木材流出事故による状況調査	鳥根県	鳥根県防災航空隊	11/22に大田市沖において発生した木材搬送船からの木材流出事故で日本海に漂流した木材の調査を行う
137	15	12	1	要請時刻 14:41 離陸時刻 14:53 帰投時刻 16:11	救急活動 救急患者搬送 77歳・男性	西ノ島町	鳥根県防災航空隊	西ノ島HP 県立中央病院屋上HP 患者1・医師1・付き添い1 収容先:鳥根県立中央病院
138	15	12	2	要請時刻 9:00 離陸時刻 10:00 帰投時刻 11:36	災害応急対策活動 木材流出事故による状況調査	鳥根県	鳥根県防災航空隊	11/22に大田市沖において発生した木材搬送船からの木材流出事故で日本海に漂流した木材の調査を行う
139	15	12	2	要請時刻 12:15 離陸時刻 13:29 帰投時刻 15:24	災害応急対策活動 木材流出事故による状況調査	鳥根県	鳥根県防災航空隊	11/22に大田市沖において発生した木材搬送船からの木材流出事故で日本海に漂流した木材の調査を行う
140	15	12	2	要請時刻 15:22 離陸時刻 15:46 帰投時刻 17:06	救急活動 救急患者搬送 70歳・男性	西ノ島町	鳥根県防災航空隊	西ノ島HP 県立中央病院屋上HP 患者1・医師1・付き添い1 収容先:鳥根県立中央病院
141	15	12	3	要請時刻 8:40 離陸時刻 9:59 帰投時刻 11:25	災害応急対策活動 木材流出事故による状況調査	鳥根県	鳥根県防災航空隊	11/22に大田市沖において発生した木材搬送船からの木材流出事故で日本海に漂流した木材の調査を行う
142	15	12	5	要請時刻 7:00 離陸時刻 7:42 帰投時刻 9:39	災害応急対策活動 木材流出事故による状況調査	鳥根県	鳥根県防災航空隊	11/22に大田市沖において発生した木材搬送船からの木材流出事故で日本海に漂流した木材の調査を行う
143	15	12	6	要請時刻 8:30 離陸時刻 9:49 帰投時刻 11:41	災害応急対策活動 木材流出事故による状況調査	鳥根県	鳥根県防災航空隊	11/22に大田市沖において発生した木材搬送船からの木材流出事故で日本海に漂流した木材の調査を行う



出動件数	年	月	日	時間経過	要請種別	要請元	活動機関	内容
144	15	12	8	要請時刻 8:30 離陸時刻 10:07 帰投時刻 11:59	災害応急対策活動 木材流出事故による状況調査	島根県	島根県防災航空隊	11/22に大田市沖において発生した木材搬送船からの木材流出事故で日本海に漂流した木材の調査を行う
145	15	12	11	要請時刻 8:40 離陸時刻 9:19 帰投時刻 10:44	災害応急対策活動 木材流出事故による状況調査	島根県	島根県防災航空隊	11/22に大田市沖において発生した木材搬送船からの木材流出事故で日本海に漂流した木材の調査を行う
146	15	12	14	要請時刻 10:11 離陸時刻 10:26 帰投時刻 11:29	救急活動 救急患者搬送 1歳・女性	西ノ島町	島根県防災航空隊	西ノ島HP 警察学校グラウンド場外 患者1・医師1・付き添い1 収容先:松江赤十字病院
147	15	12	15	要請時刻 7:00 離陸時刻 8:05 帰投時刻 11:48	救急活動 救急患者搬送 70歳・男性	鳥取県	島根県防災航空隊	鳥取空港 岡南飛行場 患者1・医師1・付き添い1 収容先:岡山大学医学部付属病院
148	15	12	16	要請時刻 19:10 離陸時刻 7:14 帰投時刻 9:06	救助活動 漁船転覆事故による捜索活動	島根県	島根県防災航空隊	12/15に隠岐知夫村付近で発生した漁船転覆事故で行方不明者1名の捜索活動を行う
149	15	12	16	要請時刻 19:10 離陸時刻 13:00 帰投時刻 14:53	救助活動 漁船転覆事故による捜索活動	島根県	島根県防災航空隊	12/15に隠岐知夫村付近で発生した漁船転覆事故で行方不明者2名の捜索活動を行う
150	15	12	17	要請時刻 13:01 離陸時刻 13:40 帰投時刻 15:02	救急活動 救急患者搬送 54歳・男性	西ノ島町	島根県防災航空隊	西ノ島HP 松江競技場場外 患者1・医師1・付き添い1 収容先:松江赤十字病院
151	15	12	17	要請時刻 16:40 離陸時刻 17:23 帰投時刻 18:30	救急活動 救急患者搬送 76歳・男性	西郷町	島根県防災航空隊	隠岐空港 出雲空港 患者1・医師1・付き添い1 収容先:松江赤十字病院
152	15	12	20	要請時刻 12:30 離陸時刻 14:20 帰投時刻 15:30	救急活動 救急患者搬送 68歳・女性	西ノ島町	第八管区海上保安本部	西ノ島HP 美保空港 患者1・医師1・付き添い1 収容先:松江赤十字病院
153	15	12	21	要請時刻 20:58 離陸時刻 21:03 帰投時刻 22:34	救急活動 救急患者搬送 65歳・女性	西郷町	島根県防災航空隊	隠岐空港 県立中央病院屋上HP 患者1・医師1・付き添い1 収容先:島根県立中央病院
154	15	12	22	要請時刻 11:36 離陸時刻 12:09 帰投時刻 13:14	救急活動 救急患者搬送 73歳・男性	西ノ島町	島根県防災航空隊	西ノ島HP 出雲空港 患者1・医師1・付き添い1 収容先:島根県立中央病院
155	15	12	22	要請時刻 11:42 離陸時刻 12:05 帰投時刻 13:45	救急活動 救急患者搬送 72歳・女性	西ノ島町	第八管区海上保安本部	西ノ島HP 松江競技場場外 患者1・医師1・付き添い1 収容先:松江赤十字病院
156	15	12	22	要請時刻 16:06 離陸時刻 16:12 帰投時刻 17:55	救急活動 救急患者搬送 0歳・男性	出雲消防	島根県防災航空隊	島根大病院場外 岡南飛行場 患者1・医師1・看護師1 収容先:岡山大学医学部付属病院
157	15	12	22	要請時刻 17:13 離陸時刻 17:15 帰投時刻 19:25	救急活動 救急患者搬送 55歳・男性	西郷町	第八管区海上保安本部	隠岐空港 県立中央病院屋上HP 患者1・医師1・付き添い1 収容先:島根県立中央病院
158	15	12	25	要請時刻 15:42 離陸時刻 15:57 帰投時刻 17:03	救急活動 救急患者搬送 51歳・男性	江津消防	島根県防災航空隊	江の川場外 島根大病院場外 患者1・医師1・付き添い1 収容先:島根大学医学部付属病院
159	15	12	30	要請時刻 22:16 離陸時刻 23:00 帰投時刻 0:50	救急活動 救急患者搬送 53歳・男性	知夫村	第八管区海上保安本部	知夫HP 出雲空港 患者1・医師1・付き添い1 収容先:松江赤十字病院
160	15	12	31	要請時刻 12:35 離陸時刻 12:36 帰投時刻 13:55	救急活動 救急患者搬送 72歳・男性	西郷町	島根県防災航空隊	隠岐空港 県立中央病院屋上HP 患者1・医師1・付き添い1 収容先:島根県立中央病院