

7月8日からの大雨に係る島根県警戒本部会議の開催結果について

1. 開催日時

令和5年7月8日（土） 15:00～ 15:20

2. 会議概要

場 所：島根県庁6階 防災センター室

出席者：防災部長、防災部次長、各部局主管課長、関係課長及び松江地方気象台
計30名

3. 内 容

(1) 大雨の状況について（松江地方気象台）

【松江地方気象台】

- ・資料1により説明

(2) 県内被害状況について

【防災危機管理課】

- ・資料2により説明

【原子力安全対策課】

- ・資料3により説明

【交通対策課】

- ・資料4により説明

【森林整備課】

- ・資料5により説明

【河川課】

- ・資料6により説明

【道路維持課】

- ・資料7により説明

【建築住宅課】

- ・資料8により説明

【教育庁総務課】

- ・資料9により説明

【健康福祉総務課】

- ・健康福祉部が所管する社会福祉施設等に対し、安全確保に万全を期するよう注意喚起の文書を発出しているところです。
- ・本日13時時点では、被害の報告はありません。

(3) 今後の対応について（防災部長指示事項）

- ・先ほどの気象台からの説明では、今後も大気の状態が不安定となり、10日にかけて、土砂災害、浸水害、河川の氾濫に嚴重な警戒が必要とのことでした。

(各部局への指示)

- ・県内では、すでに道路の冠水や土砂崩れが発生しております。庁内各部局においては、今後の気象情報を注視するとともに関係機関への注意喚起をお願いします。
- ・再度、関係機関や部局内での緊急連絡体制を確認するとともに、市町村とも緊密に連携して、対応に万全を期してください。

(市町村に向けてのお願い)

- ・市町村におかれては、今後、避難指示などの避難情報の発令や避難所の開設が必要となる可能性がありますので、体制を確保し、迅速かつ的確な対応をお願いします。

(県民の皆さまへのお願い)

- ・引き続き、自らの命や家族の命を守るために、今後の気象情報や、市町村からの避難情報を確認いただき、早めの避難行動をとっていただきますようお願いいたします。

7月8日からの大雨に係る災害警戒本部会議

日時：令和5年7月8日（土） 15：00～

場所：島根県庁6階 防災センター

1. 大雨の状況について（松江地方気象台）

2. 県内被害状況について

3. 今後の対応について

4. その他

7月8日以降の気象状況について

令和5年7月8日14時00分 松江地方気象台

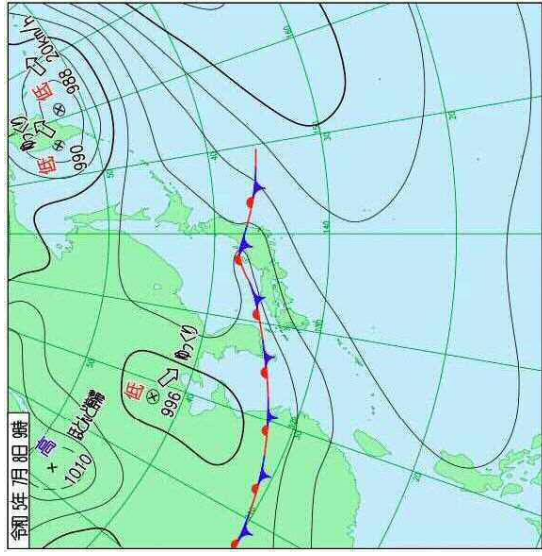

8日9時の地上天気図

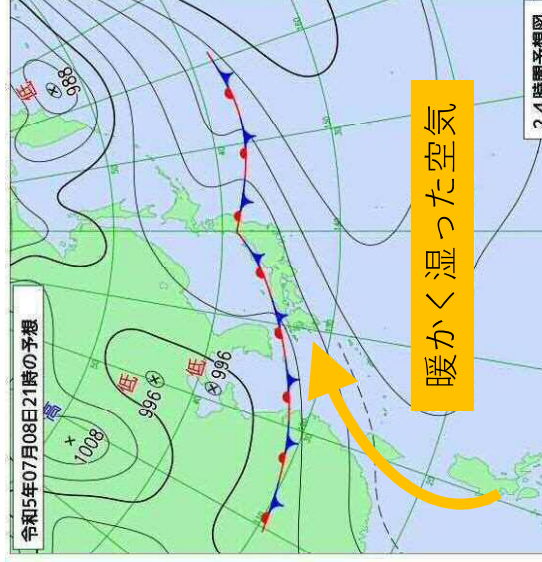

8日21時の予想天気図

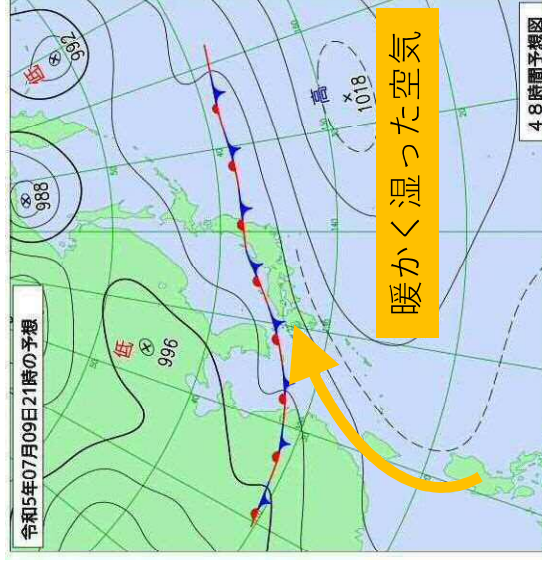

9日21時の予想天気図

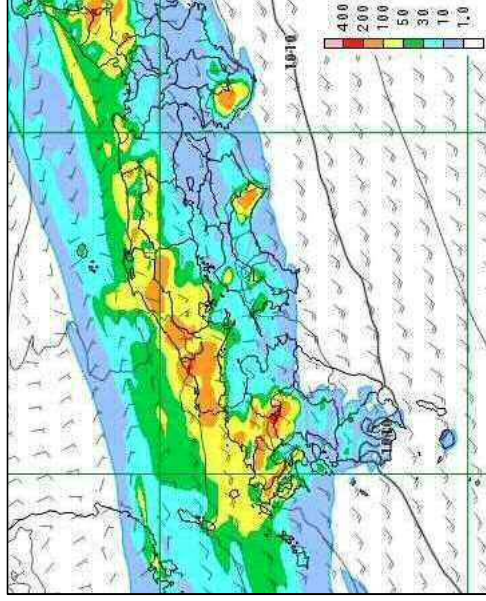

9日9時までの24時間予想雨量分布図 (注：数値予報資料)

梅雨前線は、10日にかけて日本海に停滞する見込みです。
 前線に向かって暖かく湿った空気が流れ込みやすい状況が続くため、大気の状態が非常に不安定となり、島根県では9日にかけて、土砂災害、浸水害、河川の氾濫に厳重な警戒が必要です。

8日09時現在 地上天気図と衛星赤外面像

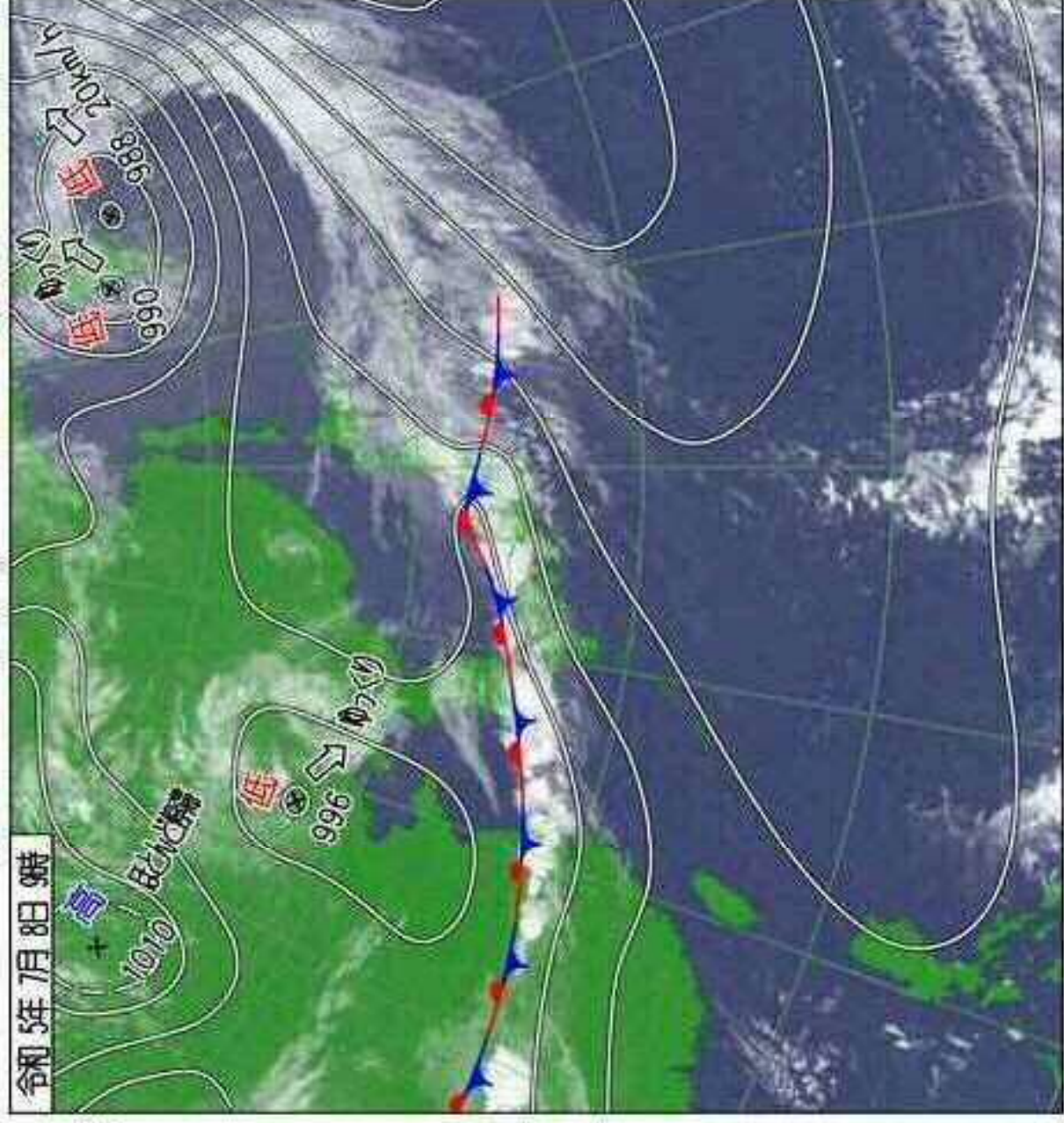

8日07時40分現在 線状降水帯による雨域



今後の雨

一部範囲の観測を休止しています。

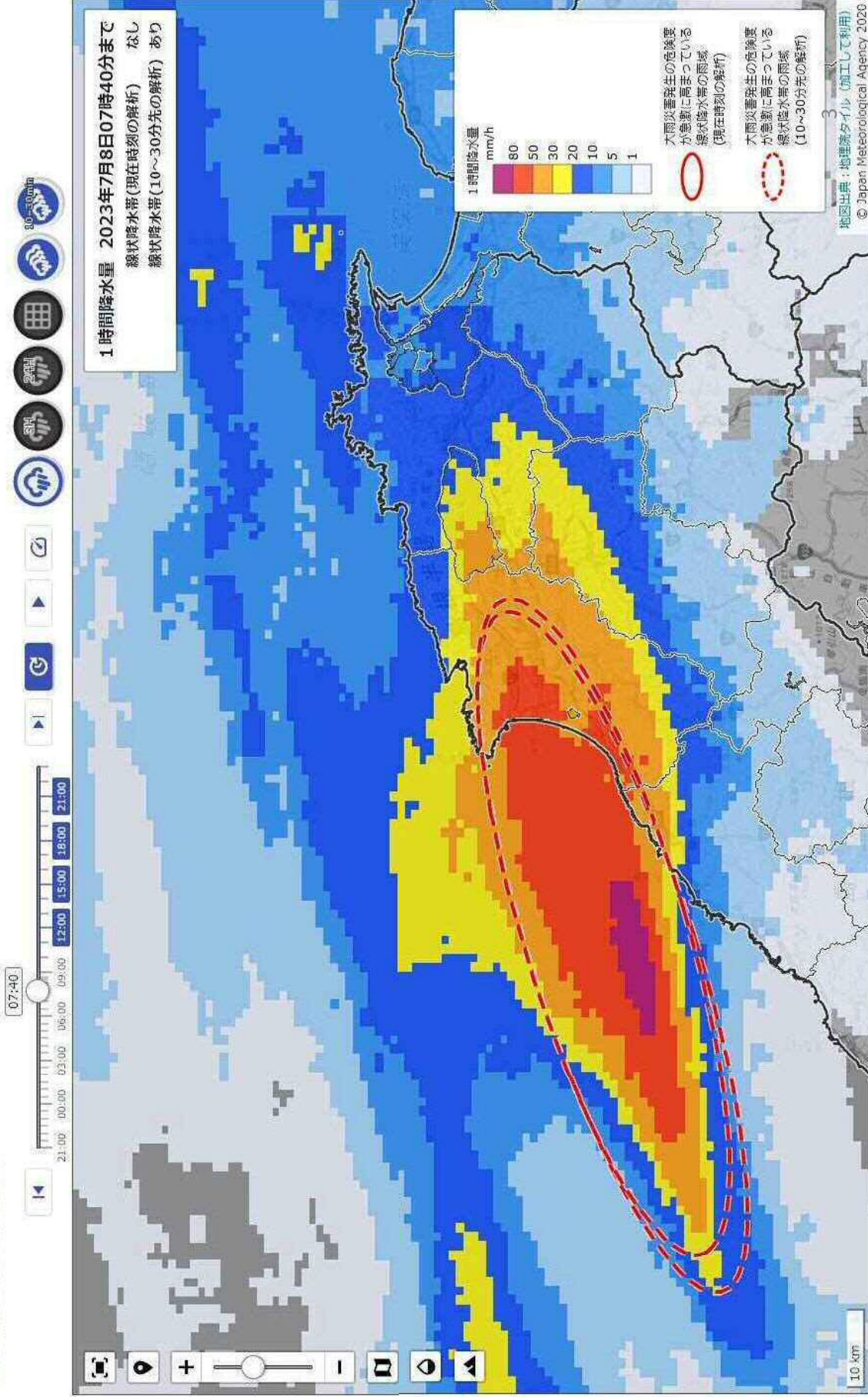

8日13時現在の土砂災害警戒情報発表状況

島根県土砂災害警戒情報 第5号

令和5年7月8日 12時55分
島根県 松江地方気象台 共同発表

【警戒対象地域】

松江市 出雲市 大田市 雲南市 知夫村

【警戒解除地域】

安来市

【警戒文】

<概況>

降り続く大雨のため、警戒対象地域では土砂災害の危険度が高まっています。

<とるべき措置>

避難が必要となる危険な状況となっています【警戒レベル4相当情報【土砂災害】】。崖の近くなど土砂災害の発生しやすい地区にお住まいの方は、早めの避難を心がけるとともに、市町村から発表される避難指示などの情報に注意してください。

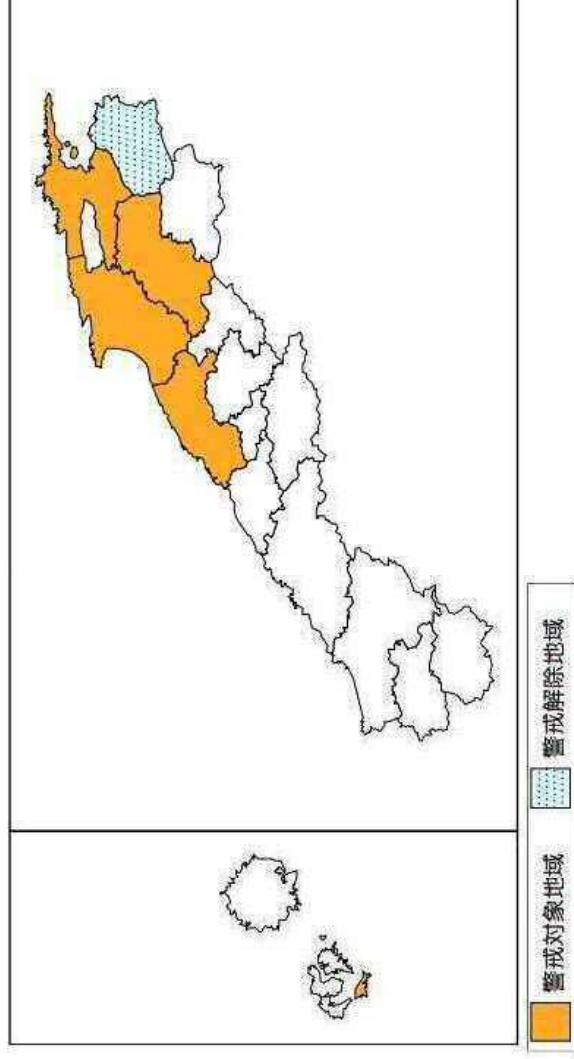

【島根県への影響】

今後の気象状況

7月8日 10時現在

	8日				9日				10日				
	9-12時	12-15時	15-18時	18-21時	21-24時	0-3時	3-6時	6-9時	9-12時	12-15時	15-18時	18-21時	21-24時
大雨(浸水) (R1)	東部	50	50	50	40	40	40	40	30	15	10	10	
	西部	50	50	50	30	30	30	30	30	15	15	10	15
	隠岐	40	30	30	30	30	30	20	20	10	10	10	10
大雨 (土砂)	東部	警	警	警	警	警	警	警	警	警	警	注	注
	西部	警	警	警	警	警	警	警	警	警	警	注	注
	隠岐	警	警	警	警	警	警	警	注	注	注	注	注
洪水	東部	警	警	警	警	注	注	注	注				
	西部	警	警	警	警	注	注	注	注				
	隠岐												
風 (メートル)	東部	10	10	10	7	6	5	6	10	10	7	6	5
	海上	12	11	11	10	8	7	8	11	11	8	8	8
	陸上	10	10	10	8	7	7	7	7	7	8	7	7
	海上	12	11	10	10	8	8	9	9	9	9	9	9
	陸上	10	10	10	7	5	5	5	9	9	6	6	5
	海上	12	11	10	10	8	7	7	12	12	9	9	9
波浪 (メートル)	東部	2	2	2	2	1.5	1.5	1.5	1.5	1.5	1.5	1.5	1.5
	西部	2	2	2	2	1.5	1.5	1.5	1.5	1.5	1.5	1.5	1.5
	隠岐	2	2	2	2	1.5	1.5	1.5	2	2	2	2	2
雷	東部	注	注	注	注	注	注	注	注	注	注	注	注
	西部	注	注	注	注	注	注	注	注	注	注	注	注
	隠岐	注	注	注	注	注	注	注	注	注	注	注	注

■ 普報級 ■ 注意報級

- 風
 - 8日
 - 東部 陸上 10メートル
 - 西部 海上 12メートル
 - 隠岐 陸上 10メートル
 - 9日
 - 東部 陸上 8メートル
 - 西部 海上 9メートル
 - 隠岐 陸上 9メートル
 - 波
 - 8日
 - 東部 海上 12メートル
 - 西部 海上 9メートル
 - 隠岐 海上 12メートル
 - 9日
 - 東部 2メートル
 - 西部 1.5メートル
 - 隠岐 2メートル

- 24時間降水量 (8日12時~9日12時)
 - 東部 200ミリ
 - 西部 200ミリ
 - 隠岐 120ミリ
- 24時間降水量 (9日12時~10日12時)
 - 東部 50から100ミリ
 - 西部 50から100ミリ
 - 隠岐 50から100ミリ

- 1時間降水量
 - 8日
 - 東部 50ミリ
 - 西部 50ミリ
 - 隠岐 40ミリ
 - 9日
 - 東部 40ミリ
 - 西部 30ミリ
 - 隠岐 30ミリ

令和5年7月8日（土）
防災部防災危機管理課

7月8日（土）からの大雨に係る被害状況等について

7月8日（土） 13時00分現在で把握している状況。

1. 被害状況

(1) 人的被害

・・・現時点で被害報告なし

(2) 住家被害

市町村	全壊	半壊	一部破損	床上浸水	床下浸水	備考
出雲市	0	0	3	0	20	詳細は調査中
計	0	0	3	0	20	

(3) 非住家被害

市町村	公共建築物	その他（公共建築物以外）	備考
出雲市	0	3	詳細は調査中
計	0	3	

2. 避難状況

市町村	避難所開設数		世帯数		人数		備考
松江市	32	(32)	9	(9)	16	(16)	
出雲市	43	(43)	44	(44)	86	(86)	
大田市	3	(3)	0	(0)	0	(0)	
雲南市	5	(5)	1	(2)	1	(3)	
西ノ島町	1	(1)	0	(0)	0	(0)	
知夫村	1	(1)	0	(0)	0	(0)	
計	85	(85)	54	(55)	103	(105)	

※（ ）内は、期間内における最大の数

3. 孤立地区

・・・確認中

4. 避難指示等発令状況

市町村	発令種別	発令区域	対象世帯数	対象人数	備考
松江市	避難指示	全域	91,298	196,748	
出雲市	避難指示	全域	69,393	172,840	
大田市	高齢者等避難	朝山地区、波根地区、久手地区	2,465	5,560	
雲南市	高齢者等避難	大東町海潮地区、大東町幡屋地区、大東町春殖地区、加茂町	3,818	10,468	

5. 災害体制

(1) 県の体制

災害体制	設置日時	備考
警戒体制	7月8日 0:56	
災害警戒本部	7月8日 8:11	

(2) 市町村の体制

災害体制	市町村数	市町村名
災害対策本部	1 (1)	出雲市
災害警戒本部	2 (2)	大田市、雲南市
その他	4 (5)	松江市、安来市、西ノ島町、知夫村 隠岐の島町（廃止）

※（ ）内は、体制を解除した市町村数

6. 気象状況

(1) 顕著な大雨に関する島根県気象情報

第1号 7月8日 7時39分発表

・・・線状降水帯発生情報あり(東部)

(2) 大雨に関する島根県気象情報

第1報 7月7日 11時00分発表

第2報 7月7日 16時30分発表

第3報 7月8日 2時48分発表

第4報 7月8日 5時54分発表

第5報 7月8日 8時11分発表

第6報 7月8日 11時21分発表

R5.7.8 13:00 現在

防災部原子力安全対策課

県内の停電の状況

県内における停電情報はありません。

※中国電力から聴き取り

交通機関の状況 7 / 8 13 : 00 現在

交通対策課

○JR 西日本

8日の県内区間は、木次線の木次以南のみ運転
9日は始発から運休（運転開始は未定）

やくも 全区間運休

おき 米子～新山口間 運休

まつかぜ 米子～益田間 運休

サンライズ出雲 下り、上りとも8日は運休

山陰本線
(米子～益田) 運休
(益田～長門市) 運休

山口線
(新山口～益田) 運休

木次線 宍道～木次 運転見合わせ

○隠岐汽船

フェリー 通常運航

超高速船レインボー 通常運航

○島前内航船

いそかぜ・どうぜん 通常運航

○JAL

東京（羽田）→出雲

JAL 2 7 7	7 : 1 0 ~ 8 : 3 0	出発済
JAL 2 7 9	1 0 : 0 0 ~ 1 1 : 2 0	出発済
JAL 2 8 3	1 4 : 1 0 ~ 1 5 : 3 0	運航予定
JAL 2 8 5	1 7 : 1 5 ~ 1 8 : 3 5	運航予定
JAL 2 8 7	1 8 : 2 5 ~ 1 9 : 5 0	運航予定

出雲→東京（羽田）

JAL 2 7 6	7 : 4 5 ~ 9 : 1 0	出発済
JAL 2 7 8	9 : 2 0 ~ 1 0 : 4 5	出発済
JAL 2 8 0	1 2 : 0 5 ~ 1 3 : 3 0	出発済
JAL 2 8 4	1 6 : 1 0 ~ 1 7 : 4 0	運航予定
JAL 2 8 6	1 9 : 2 5 ~ 2 0 : 5 0	運航予定

出雲→大阪（伊丹）

JAL 2 3 4 2	8 : 3 0 ~ 9 : 2 0	遅延
JAL 2 3 4 6	1 2 : 1 0 ~ 1 3 : 0 0	運航予定
JAL 2 3 5 6	1 5 : 3 5 ~ 1 6 : 2 5	運航予定
JAL 2 3 5 8	1 9 : 3 0 ~ 2 0 : 3 0	運航予定

大阪（伊丹）→出雲

JAL 2 3 4 1	7 : 1 0 ~ 8 : 0 0	出発済
JAL 2 3 4 7	1 0 : 5 0 ~ 1 1 : 4 0	出発済
JAL 2 3 5 5	1 4 : 1 5 ~ 1 5 : 0 0	運航予定
JAL 2 3 5 7	1 8 : 1 0 ~ 1 9 : 0 0	運航予定

出雲→福岡

JAL 3 5 5 0	1 1 : 0 0 ~ 1 2 : 1 0	出発済
JAL 3 5 5 4	1 9 : 0 0 ~ 2 0 : 1 0	運航予定

福岡→出雲

JAL 3 5 5 1	7 : 1 5 ~ 8 : 2 5	出発済
JAL 3 5 5 5	1 7 : 2 0 ~ 1 8 : 3 0	運航予定

出雲→隠岐

JAL 3 4 3 3 9 : 0 0 ~ 9 : 3 0 引き返し・欠航

隠岐→出雲

JAL 3 4 3 4 1 0 : 0 0 ~ 1 0 : 3 0 欠航

隠岐→大阪（伊丹）

JAL 2 3 3 2 1 4 : 5 5 ~ 1 5 : 4 0 欠航

大阪（伊丹）→隠岐

JAL 2 3 3 1 1 3 : 3 5 ~ 1 4 : 2 5 欠航

○FDA

名古屋（小牧）→出雲

FDA 4 1 1 7 : 4 5 ~ 8 : 4 5 出発済

FDA 4 1 7 1 6 : 5 0 ~ 1 7 : 5 0 運航予定

出雲→名古屋（小牧）

FDA 4 1 2 9 : 1 5 ~ 1 0 : 1 5 出発済

FDA 4 1 8 1 8 : 2 0 ~ 1 9 : 2 0 運航予定

静岡→出雲

FDA 1 8 1 8 : 3 0 ~ 9 : 4 5 出発済

出雲→静岡

FDA 1 8 4 1 4 : 4 0 ~ 1 5 : 5 0 運航予定

出雲→仙台

FDA 7 0 2 1 0 : 3 0 ~ 1 1 : 5 5 出発済

仙台→出雲

FDA 7 0 3 1 2 : 2 5 ~ 1 4 : 0 0 出発済

○ANA

萩石見→東京（羽田）

ANA 7 2 6 1 0 : 5 0 ~ 1 2 : 2 5 出発済

ANA 7 2 8 1 8 : 1 0 ~ 1 9 : 5 0 運航予定

東京（羽田）→萩石見

ANA 7 2 5	8 : 2 5 ~ 1 0 : 1 5	出発済
ANA 7 2 7	1 6 : 0 5 ~ 1 7 : 3 5	運航予定

○一畑電車

8日全便運休、9日全便運休

○高速バス

出雲～東京 通常運行

出雲～名古屋 通常運行

出雲～大阪 通常運行

出雲～京都 通常運行

出雲～神戸 通常運行

松江～福岡 通常運行

松江～広島 通常運航

出雲～広島 通常運航

岡山線 通常運航

広益線 通常運行

新広益線 通常運行

広浜線 通常運行

大田広島線 通常運行

津和野大阪線 運休中

○一畑バス路線バス

出雲管内 9時以降の便 運転見合わせ

○市営バス

情報なし

○石見交通

情報なし

7月8月からの大雨に係る被害状況

農林水産部森林整備課

発生日時：令和5年7月8日朝方

場 所：出雲市日下町地内

崩壊状況：人家裏の斜面崩壊（保安林） 幅15m高さ7m

被害状況：人的被害なし 物損被害あり（倉庫軽微な破損）

小屋に土砂があたり、土砂の一部が市道へ流入

避難状況：すみやかな避難を要請

備 考：「県単自然災害防止事業北山地区」施行地の隣接

7月8日からの大雨による公共土木施設の被害状況等
(7月8日 13時00分現在)

―は前回からの変更箇所

令和4年7月1日からの大雨による被害状況等は、次のとおりです。

① 水位 (※避難判断水位以上)

水系	河川	観測所	所在地	氾濫危険 水位(m)	避難判断 水位(m)	ピーク時		現 在	
						日時	水位(m)	日時	水位(m)

【参考】島根県水防情報システム 島根県の河川水位に関する情報を掲載しています。
<https://www.suibou-shimane.jp/pc/>

↑：上昇中

↓：下降中

② 洪水予報発表状況

水系	河川	観測所	所在地	内容	発表日時

③ 土木部管理ダムの状況

1) 洪水調節実施状況 【洪水調節実施： ダム】

ダム名	河川	所在地	調節開始日時	現在の状況

2) 越流状況 【越流： ダム】

ダム名	河川	所在地	越流開始日時	現在の状況

④ 県管理河川被害状況

1) 河川氾濫／洪水被害 3河川

水系	河川	所在地	備考
斐伊川	比津川	松江市	調査中 資料：河川被害状況位置図
斐伊川	平田船川	出雲市	調査中 資料：河川被害状況位置図
斐伊川	湯谷川	出雲市	調査中 資料：河川被害状況位置図

2) 施設被害 河川

水系	河川	所在地	内容	備考

令和5年7月8日からの大雨による 河川の被害状況 (7月8日13:00時点)

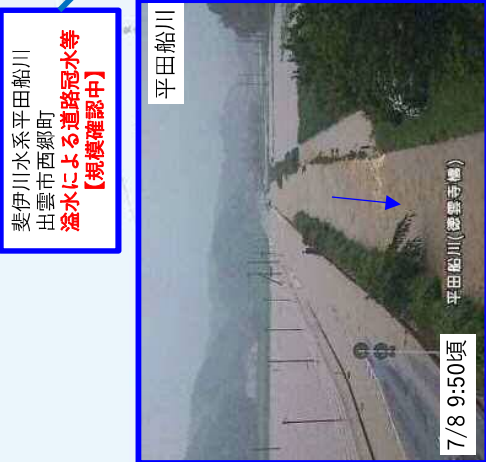

斐伊川水系平田船川
出雲市西郷町
溢水による道路冠水等
【規模確認中】



斐伊川水系比津川
松江市黒田町
溢水による道路冠水
【規模確認中】



斐伊川水系湯谷川
出雲市美談町
溢水による道路冠水等
【規模確認中】

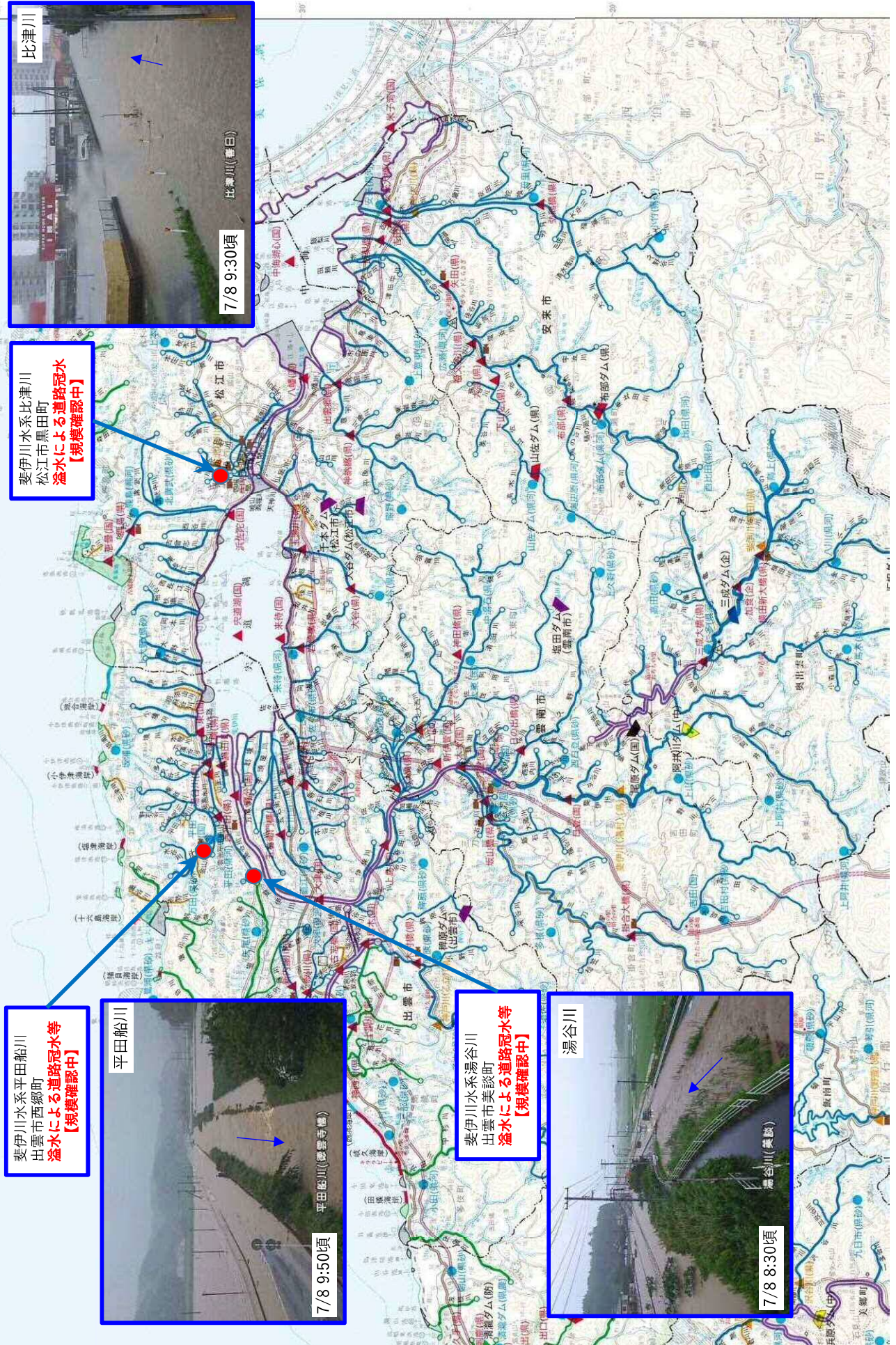

令和5年7月8日
島根県土木部道路維持課

7月8日からの大雨による道路の被害状況等
(7月8日 13時00分現在)

令和5年7月8日からの大雨による道路の被害状況等は、次のとおりです。

① 県管理道路の通行規制状況 (詳細は資料1及び位置図を参照)

全面通行止め 12箇所 (7月8日からの累計 12箇所)

事務所	対象市町村	全面通行止め					
		箇所数	原因の内訳				
			土砂崩れ	倒木	路面冠水	雨量規制	その他
松江	松江市	0 (0)	0 (0)	0 (0)	0 (0)	0 (0)	0 (0)
広瀬	安来市	0 (0)	0 (0)	0 (0)	0 (0)	0 (0)	0 (0)
雲南	雲南市、飯南町	0 (0)	0 (0)	0 (0)	0 (0)	0 (0)	0 (0)
仁多	奥出雲町	0 (0)	0 (0)	0 (0)	0 (0)	0 (0)	0 (0)
出雲	出雲市	12 (0)	5 (0)	0 (0)	7 (0)	0 (0)	0 (0)
県央	川本町、美郷町、邑南町	0 (0)	0 (0)	0 (0)	0 (0)	0 (0)	0 (0)
大田	大田市	0 (0)	0 (0)	0 (0)	0 (0)	0 (0)	0 (0)
浜田	江津市、浜田市	0 (0)	0 (0)	0 (0)	0 (0)	0 (0)	0 (0)
益田	益田市	0 (0)	0 (0)	0 (0)	0 (0)	0 (0)	0 (0)
津和野	津和野町、吉賀町	0 (0)	0 (0)	0 (0)	0 (0)	0 (0)	0 (0)
隠岐	隠岐の島町	0 (0)	0 (0)	0 (0)	0 (0)	0 (0)	0 (0)
島前	海士町、西ノ島町、知夫村	0 (0)	0 (0)	0 (0)	0 (0)	0 (0)	0 (0)
合計		12 (0)	5 (0)	0 (0)	7 (0)	0 (0)	0 (0)

※人身被害・物損被害は確認中。

※孤立集落は以下のとおり。(世帯数・人数は6/30時点)

- ・日御碕集落(236世帯、578人)
- ・鷺浦集落(96世帯、166人)
- ・猪目集落(27世帯、50人)
- ・塩津集落(57世帯、117人)

※ 主な全面通行止め箇所

- ・国道431号：(出雲市平田町～出雲市矢尾町)
- ・大社日御碕線：(出雲市大社町～出雲市大社町日御碕)
- ・斐川一畑大社線：(出雲市大社町鷺浦～出雲市大社町日御碕)、(出雲市猪目町～出雲市河下町)
- ・斐川一畑大社線：(出雲市塩津町～出雲市塩津町)

※ 県管理道の全面通行止め箇所は、別添(資料1)参照

【参考】島根道路規制情報 島根県の道路に関する規制情報を掲載しています。

<https://info.bousai-shimane.jp/RoadShimane/>

② 国土交通省、NEXCO 西日本管理道路の通行規制状況

全面通行止め0箇所 (7月8日からの累計0箇所)

通行規制状況一覧（令和5年7月8日からの大雨に関する道路の規制状況）

令和5年7月8日 13:00時点 県管理道路

【 全面通行止 0箇所、片側交互通行 0箇所、その他 0箇所、解除 0箇所】

国交省・NEXCO 【 全面通行止 0箇所、片側交互通行 0箇所、その他 0箇所、解除 0箇所】

※ 最新の情報は『島根県 道路規制情報』でご確認下さい。

https://info.bousai-shimane.jp/RoadShimane/

【問い合わせ先】 道路維持課 道路防災グループ
TEL：0852-22-6312 FAX：0852-31-6837

整理番号	路線		箇所	規制理由 （災害、土砂崩れ、陥没、陥没、陥没）	規制開始日時		規制延長 （km）	規制内容		規制変更日時		迂回 有・無	孤立の有無 孤立 北側 南側 有・無	被害状況（状況） 人身 被害 有・無	交通量（台/日）	バス路線	備考
	種別 （選別）	路線名			月/日	時刻		当初 （選別）	現在	月/日	時刻						
1	出雲（一）	野瀬寺線	出雲市口野瀬町	災害	7/8	6:15	0.600	全面通行止	全面通行止	-	-	有	無	無	5,000台以上～ 10,000台未満	有	
2	出雲（主）	大社日御崎線	出雲市大社町日御崎	災害	7/8	8:00	0.100	全面通行止	全面通行止	-	-	有	無	無	確認中	0	
3	出雲（主）	出雲大社線	出雲市大社町入町	災害	7/8	8:10	1.229	全面通行止	全面通行止	-	-	有	無	無	確認中	0	
4	出雲（主）	瀬鏡橋合線	出雲市瀬鏡町三部	災害	7/8	9:10	0.468	全面通行止	全面通行止	-	-	有	無	無	確認中	0	
5	出雲（国）	国道431号	出雲市矢野町	災害	7/8	9:40	7.211	全面通行止	全面通行止	-	-	有	無	無	確認中	0	
6	出雲（一）	矢野今市線	出雲市矢野町	災害	7/8	9:00	1.026	全面通行止	全面通行止	-	-	有	無	無	確認中	0	
7	出雲（一）	出雲自動車線	出雲市大津町	災害	7/8	9:00	0.219	全面通行止	全面通行止	-	-	有	無	無	確認中	0	
8	出雲（一）	十六島江野車線	出雲市万田町	災害	7/8	10:00	0.370	全面通行止	全面通行止	-	-	有	無	無	確認中	0	
9	出雲（一）	妻川上島線	出雲市妻川町三部	災害	7/8	10:00	0.100	全面通行止	全面通行止	-	-	有	無	無	確認中	0	
10	出雲（主）	妻川一畑大社線	出雲市大社町盛前	災害	7/8	9:30	5.829	全面通行止	全面通行止	-	-	有	有	無	確認中	0	
11	出雲（主）	妻川一畑大社線	出雲市盛前町	災害	7/8	11:00	0.760	全面通行止	全面通行止	-	-	有	有	無	確認中	0	
12	出雲（主）	大社日御崎線	出雲市大社町日御崎	災害	7/8	10:00	1.441	全面通行止	全面通行止	-	-	有	有	無	確認中	0	

令和5年7月8日からの豪雨に伴う通行規制位置図（7月8日13：00現在） 東部

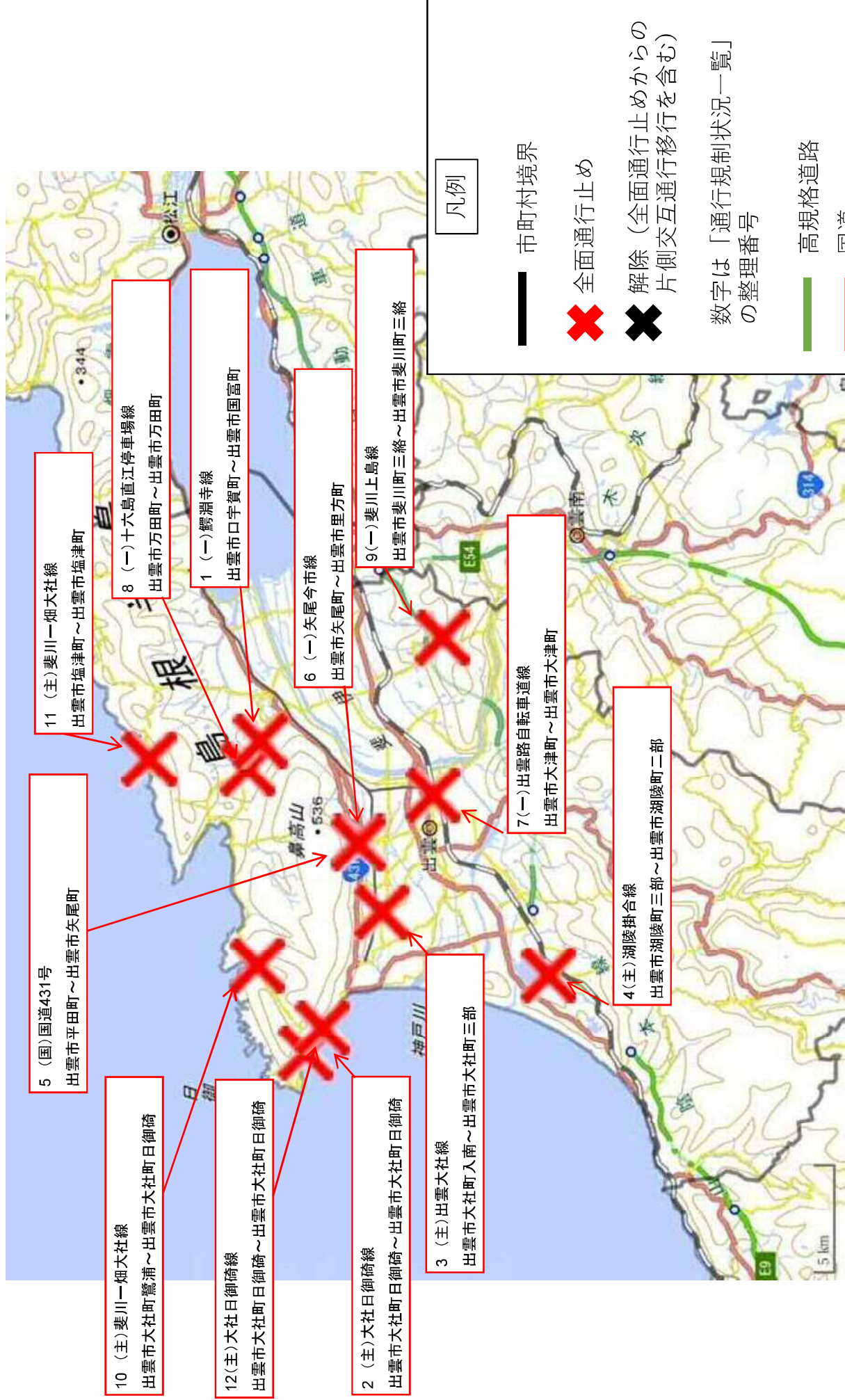

【様式②】 県災害対策本部会議 被害状況等資料

7月8日からの大雨による公共土木施設の被害状況等

(7月8日13時現在)

1. 被害状況

(1) 県営住宅

県営住宅敷地 法面の崩落 1か所(出雲市:一の谷団地)

(通行止めにより現時点では現地未確認だが、近隣住民からの連絡よれ

ば県も隣接地も家屋被害なし)

令和5年7月8日
教 育 庁7月8日からの大雨に係る公立学校等の状況
(7月8日 13:00現在)

本日13時00分までに報告のあった公立学校等の状況の取りまとめです。

1. 休校等の状況

週休日のため県立学校、市町村立学校等は休業

2. 施設等の被害状況

(1) 県立学校

- ・被害報告 なし

(2) 市町村立学校等

- ・被害報告 なし

(3) 県立施設等

- ・被害報告 1件

(内訳)

所在地	施設名	被害状況
出雲市	古代出雲歴史博物館	地下機械室の浸水による停電

※古代出雲歴史博物館は7/8(土)午前10時から当面の間、臨時休館(詳細別紙)

(4) 文化財

- ・被害報告 なし

令和5年7月8日
島根県教育庁文化財課 村上
TEL 0852-22-6468
島根県立古代出雲歴史博物館 高橋
TEL 0853-53-8603

7月8日からの大雨に伴う島根県立古代出雲歴史博物館の 臨時休館について

7月8日からの大雨により、当館エントランスホール地下機械室が浸水し停電したため、臨時休館いたします。

1 臨時休館について

(1) 期間

令和5年7月8日（土）午前10時から 当面の間

安全を確認した上で、開館日については、改めてお知らせします。

(2) 休館中の対応

臨時休館中における博物館業務の電話対応は、通常どおり行います。

2 臨時休館中のお問い合わせ先

古代出雲歴史博物館 0853-53-8603