

令和 2 年

島根県保健統計書

島根県健康福祉部

目 次

本書の読み方	1
用語の解説	2
比率の解説	5
主な保健統計関係調査(報告)一覧表	6
保健所・福祉事務所一覧表	7
保健所管轄区域・医療圏地図	8
第Ⅰ部 結果の概要	
第1章 人口動態	10
第2章 医療施設調査・病院報告	31
第3章 医師・歯科医師・薬剤師調査	37
第4章 衛生行政報告例(母体保護関係)	44
第Ⅱ部 統計表	
第1章 人口	
第1表 年次別世帯数及び性別人口	50
第2表 市町村別・性別人口	52
第3表 年次・市町村別人口	53
第4表 性・年齢(5歳階級)・市町村別人口	54
第5表-1 性・年齢(各歳)別人口	58
第5表-2 年次・性・年齢(5歳階級)別人口	59
第6表 年次・市町村別老年人口(65歳以上人口)及び割合	61
〔将来推計人口〕	
第7表 都道府県別将来推計人口、全国人口に占める割合	63
第8表-1 都道府県・年齢(3区分)別将来推計人口及び割合(2025年)	64
第8表-2 都道府県・年齢(3区分)別将来推計人口及び割合(2030年)	65
第8表-3 都道府県・年齢(3区分)別将来推計人口及び割合(2035年)	66
第8表-4 都道府県・年齢(3区分)別将来推計人口及び割合(2040年)	67
第8表-5 都道府県・年齢(3区分)別将来推計人口及び割合(2045年)	68
第9表 性・年齢(5歳階級)別将来推計人口及び割合	69
第2章 人口動態	
〔総覧〕	
第1表-1 人口動態総覧(島根県・実数)、年次別	71
第1表-2 人口動態総覧(島根県・率)、年次別	73
第2表 人口動態総覧(全国・率)、年次別	74
第3表-1 人口動態総覧(実数)、都道府県別	75
第3表-2 人口動態総覧(率)、都道府県別	77
第4表-1 人口動態総覧(実数)、保健所・市町村別	79
第4表-2 人口動態総覧(率)、保健所・市町村別	81
〔出生〕	
第5表 出生数、年次・性・出生月別	82
第6表 出生数、性・出生月・保健所別	83
第7表 出生数、年次・出産の場所・出産時の立会者・市部-郡部別	84
第8表 出生数、出産の場所・出産時の立会者・市町村別	85
第9表 出生数、年次・性・出産順位別	86
第10表 出生数、性・母の年齢(各歳)・出生順位別	87
第11表 出生数、出生児の体重;出生時の平均体重、性・保健所別	88
第12表 出生数、年次・母の年齢(5歳階級)別	89
第13表 出生数、性・母の年齢(5歳階級)・市町村別	90
第14表 出生数、出生当時の世帯の主な仕事別	92
第15表 合計特殊出生率、年次・都道府県別	93
〔死亡〕	
第16表 死亡数、年次・性・死亡月別	94
第17表 死亡数、性・死亡月・保健所別	95
第18表 死亡数、年次・性・年齢(5歳階級)別	96
第19表 死亡数、性・年齢(5歳階級)・市町村別	98
第20表 死亡数・乳児死亡数・新生児死亡数・早期新生児死亡数、死亡当時の世帯の主な仕事別	102
第21表 死亡率(人口10万対)・順位、年次・主な死因別(島根県・全国)	103
第22表 死亡数、年次・性・死因(選択死因分類)別	105
第23表 死亡数、性・死亡月・死因(死因簡単分類)別	107
第24表 死亡数、性・年齢(5歳階級)・死因(死因簡単分類)別	114
第25表 死亡数、性・死因(死因簡単分類)・保健所別	124
第26表 死亡数、死因(死因簡単分類)・市町村別	130
〔乳児死亡・新生児死亡〕	
第27表 乳児(1歳未満)死亡数、年次・性・死亡月別	134
第28表 乳児(1歳未満)死亡数、年次・性・月齢別	135
第29表 乳児(1歳未満)死亡数、性・死亡月・死因(乳児死因簡単分類)別	136
第30表 新生児(4週未満)死亡数、年次・性・日齢別	138
第31表 新生児(4週未満)死亡数、性・死亡月・死因(乳児死因簡単分類)別	139

〔死産〕		
第32表	死産数、年次・出産の場所・出産時の立会者別	141
第33表	死産数、出産の場所・出産時の立会者・市部・郡部別	142
第34表	死産数、年次・自然－人工・死産月別	143
第35表	死産数、自然－人工・妊娠期間(4週区分)・保健所別	144
第36表	死産数、自然－人工・妊娠期間(4週区分－早期・正期・過期再掲)・母の年齢(5歳階級)別	145
〔婚姻〕		
第37表	平均初婚年齢・初婚者数、夫(妻)の届出時の年齢(5歳階級)・結婚生活に入る前の世帯の主な仕事別	146
第38表	婚姻件数、年次・届出月別	147
第39表	平均婚姻年齢・初婚者数・再婚者数、年次別	148
第40表	婚姻件数、年次・夫婦相互の初婚－再婚別	149
〔離婚〕		
第41表	離婚件数、年次・届出月別	150
第42表	離婚件数、同居期間・種類別	151
〔基礎人口〕		
第43-1表	人口動態諸比率算出の分母人口	152
第43-2表	人口動態諸比率算出の分母人口(市町村)	153
第3章 医療施設調査・病院報告		
第1表	年次別病院・診療所数(島根県)	155
第2表	年次別人口10万対病院・診療所数(島根県)	156
第3表	年次別病床数(島根県)	157
第4表	年次別人口10万対病床数(島根県)	158
第5表	病院・診療所数及び病床数、保健所、市町村別	159
第6表	診療科目別病院数(重複計上)、市町別	161
第7表	診療科目別一般診療所数(重複計上)、市町村別	163
第8表	病院の診療機器保有・特殊診療設備の状況、保健所別	165
第9表	一般診療所の診療機器保有状況、保健所別	166
第10表	開設者別病院・診療所数(島根県)	167
第11表	人口10万対施設数及び人口10万対病床数、都道府県別	168
第12表	人口10万対施設数及び人口10万対病床数、市町村別	169
第13表	在院患者数・新入院患者数・退院患者数・外来患者数・平均在院日数・病床利用率、病院の種類・病床の種類別(島根県)	170
第14表	年次・病床の種類別病院の病床利用率(全国・島根県)	171
第15表	1日平均患者数及び人口10万対1日平均患者数、都道府県別	172
第16表	病床利用率及び平均在院日数、都道府県別	173
第4章 医師・歯科医師・薬剤師調査		
第1表	医師・歯科医師・薬剤師数及び人口10万対数、従業地(市町村)別	175
第2表	医師数、業務の種類・従業地(市町村)別	176
第3表	歯科医師数、業務の種類・従業地(市町村)別	177
第4表	薬剤師数、業務の種類・従業地(市町村)別	178
第5表	医療施設従事医師数、主たる診療科名・従業地(市町村)別	179
第6表	医療施設従事医師数、診療科名(複数回答)・従業地(市町村)別	181
第7表	医療施設従事医師数及び構成割合、診療科(主たる)・年齢別	183
第8表	医師数、従業地(保健所)・性・年齢(5歳階級)別	184
第9表	歯科医師数、従業地(保健所)・性・年齢(5歳階級)別	185
第10表	薬剤師数、従業地(保健所)・性・年齢(5歳階級)別	186
第5章 感染症発生動向調査・食中毒統計		
第1表	保健所別感染症患者数(全数把握疾患)	188
第2表	月別感染症患者数(全数把握疾患)	189
第3表	年次別感染症患者数(全数把握疾患)	190
第4表	保健所別感染症患者数(定点把握疾患)	191
第5表	月別感染症患者数(定点把握疾患)	192
第6表	年齢別感染症患者数(定点把握疾患)	193
第7表	保健所・年齢階級別感染症患者数(基幹定点把握疾患)	194
第8表	月別感染症患者数(基幹病院定点把握疾患)	195
第9表	保健所・年齢階級別性感染症患者数(STD定点把握疾患)	196
第10表	月別性感染症患者数(STD定点把握疾患)	197
第11表	保健所別結核患者数	198
第12表	年次別結核患者数、罹患率(人口10万対)	199
第13表	保健所別食中毒患者数	200
第14表	発病月別食中毒事件数、患者数、死者数	201
第15表	年次別食中毒患者数、罹患率(人口10万対)	202
第16表	年次・病因物質別食中毒事件数、患者数、死者数	203
第17表	年次・原因食品別食中毒事件数、患者数、死者数	207
第18表	年次・原因施設別食中毒事件数、患者数、死者数	209

第6章 衛生行政報告例

〔精神保健〕

第1表	精神障がい者申請・通報・届出及び移送の状況	213
第2表	精神障がい者措置入院患者数・仮退院患者数	214
第3表	医療保護入院・応急入院及び移送による入院届出状況	215
第4表	精神医療審査会の審査状況	216
第5表	精神障害者保健福祉手帳交付台帳登載数	218
第6表	精神保健福祉センターにおける相談等	219
第7表	精神保健福祉センターにおける技術指導等	220
第8表	精神保健福祉センターにおける職種別職員設置状況	221

〔栄養〕

第9表	栄養士免許交付数、年次別	222
第10表	調理師免許交付数・免許の取消し・登録の消除、年次別	223
第11表	給食施設数	224
第12表	特定給食施設に対する指導・監督	225

〔衛生検査〕

第13表	衛生検査	226
第14表	衛生検査機関における機器設備状況	227
第15表	地方衛生研究所における職種別職員設置状況	228

〔環境衛生〕

第16表	特定建築物における環境衛生	229
第17表	建築物環境衛生に係る登録営業所	231
第18表	墓地・火葬場・納骨堂数、保健所別	232
第19表	埋葬及び火葬の死体・死胎数並びに改葬数、保健所別	233
第20表	興行場数、保健所別	234
第21表	旅館・ホテル営業、簡易宿所営業及び下宿営業、保健所別	235
第22表	公衆浴場数、保健所別	236
第23表	理容所施設数及び理容師数、保健所別	237
第24表	美容所施設数及び美容師数、保健所別	238
第25表	クリーニング所施設数及びクリーニング師数、保健所別	239

〔食品衛生〕

第26表	許可を要する食品関係営業施設数、許可・廃業施設数・処分・告発件数・調査・監視指導施設数	240
第27表	許可を要する食品関係営業施設数、保健所別	242
第28表	許可を要する食品関係営業施設数、許可・廃業施設数・処分・告発件数・調査・監視指導施設数、保健所別	243
第29表	許可を要しない食品関係営業施設数、処分・告発件数・監視指導施設数	244
第30表	許可を要しない食品関係営業施設数、保健所別	245
第31表	許可を要しない食品関係営業施設数、処分・告発件数・監視指導施設数、保健所別	246
第32表	食品衛生管理者数	247
第33表	食品衛生管理者数、保健所別	248
第34表	業種別食品衛生管理者数、保健所別	249
第35表	製菓衛生師免許交付状況	250
第36表	食品等の取去試験検査体数	251
第37表	環境衛生及び食品衛生関係職員数	253
第38表	環境衛生及び食品衛生関係職員数、保健所別	254

〔乳肉衛生〕

第39表	乳の取去試験検査体数	255
第40表	乳処理量	257
第41表	乳処理量、保健所別	258

〔医療〕

第42表	医療監視	259
第43表	医療監視、保健所別	260
第44表	医療法人に対する指導・監督数	261

〔保健師・助産師・看護師・准看護師〕

第45表	准看護師の免許交付件数、年次別	262
第46表	助産所数	263

〔薬事〕

第47表	薬局数・無薬局町村数・登録販売者数	264
第48表	医薬品営業許可・届出施設数、年次別	265
第49表	薬事監視	266
第50表	毒物劇物監視	268
第51表	毒物劇物監視、保健所別	270

〔調理師〕(隔年報)

第52表	就業調理師数、就業場所・保健所別	272
------	------------------	-----

〔あん摩マッサージ指圧・はり・きゅう・柔道整復〕(隔年報)

第53表	就業あん摩マッサージ指圧師・はり師・きゅう師並びに 柔道整復師数及び率(人口10万対)、保健所別	273
第54表	あん摩・マッサージ及び指圧・はり・きゅう並びに柔道整復の 施術所数、保健所別	274

〔歯科衛生士・歯科技工士・歯科技工所〕(隔年報)

第55表	就業歯科衛生士数、性・年齢階級・就業場所別	275
第56表	就業場所別就業歯科衛生士数及び率(人口10万対)、性・保健所別	276
第57表	就業歯科技工士数、性・年齢階級・就業場所別	277
第58表	就業歯科技工士数及び率(人口10万対)、保健所・性・就業場所別	278
第59表	歯科技工所数、保健所別	279

〔保健師・助産師・看護師・准看護師〕(隔年報)

第60表	就業保健師数、年齢階級・就業場所別	280
第61表	就業保健師数、保健所・就業場所別	282
第62表	就業助産師数、年齢階級・就業場所別	284
第63表	就業助産師数、保健所・就業場所別	286
第64表	就業看護師数、年齢階級・就業場所別	288
第65表	就業看護師数、保健所・就業場所別	290
第66表	就業准看護師数、年齢階級・就業場所	292
第67表	就業准看護師数、保健所・就業場所別	294
第68表	就業保健師・就業助産師・就業看護師・就業准看護師数及び率(人口10万対)	296

〔母体保護〕

第69表	不妊手術件数、事由・年齢階級別	297
第70表	不妊手術件数、事由・保健所別	298
第71表	不妊手術件数、年齢階級・保健所別	299
第72表	人工妊娠中絶件数、妊娠週数・事由・年齢階級別	300
第73表	人工妊娠中絶件数、妊娠週数・事由・保健所別	301
第74表	人工妊娠中絶件数、事由・年齢階級・保健所別	302

〔特定疾患(難病)〕

第75表	特定医療費(指定難病)受給者証所持者数、年齢階級・対象疾患別(総数)	303
第76表	特定医療費(指定難病)受給者証所持者数、対象疾患・保健所別	308
第77表	特定疾患医療受給者証所持者数、対象疾患・年齢階級別	314
第78表	小児慢性特定疾病医療受給者証所持者数、年齢・対象疾患群別(総数)	315
第79表	小児慢性特定疾病医療受給者証所持者数、保健所・対象疾患群別(総数)	316

第7章 地域保健・健康増進事業報告(健康増進編)

第1表	健康増進事業等の対象者数、市町村別	318
第2表	個別健康教育の実施人員、教育内容・市町村別	319
第3表	集団健康教育の開催回数・参加延人員、教育内容・市町村別	321
第4表	健康相談の開催回数・被指導延人員、相談内容・市町村別	323
第5表	健康診査の受診者数・保健指導区分別実人員、市町村別	325
第6表	健康診査の主な検査項目別の受診者数・検査結果別人員数、市町村別	327
第7表-1	胃がん検診(男)実施状況、市町村別	329
第7表-2	胃がん検診(女)実施状況、市町村別	331
第8表-1	肺がん検診(男)実施状況 胸部エックス線検査、市町村別	333
第8表-2	肺がん検診(女)実施状況 胸部エックス線検査、市町村別	335
第8表-3	肺がん検診(男)実施状況 喀痰細胞診(集団検診)、市町村別	337
第8表-4	肺がん検診(男)実施状況 喀痰細胞診(個別検診)、市町村別	338
第8表-5	肺がん検診(女)実施状況 喀痰細胞診(集団検診)、市町村別	339
第8表-6	肺がん検診(女)実施状況 喀痰細胞診(個別検診)、市町村別	340
第9表-1	大腸がん検診(男)実施状況、市町村別	341
第9表-2	大腸がん検診(女)実施状況、市町村別	343
第10表	子宮頸がん検診実施状況、市町村別	345
第11表	乳がん検診実施状況、市町村別	346
第12表	歯周疾患検診実施状況、市町村別	347
第13表	骨粗鬆症検診実施状況、市町村別	349
第14表	訪問指導実施状況、市町村別	350
第15表	健康診査・がん検診の受診率、市町村別	352
第16表	肝炎ウィルス検診実施状況、市町村別	353

第8章 生命表

第1表	主な年齢の平均余命の年次推移(全国)	356
第2表	平均余命の年次推移(全国・島根県)	357
第3表	都道府県別平均寿命及び順位	358
第4表	市町村別平均寿命及び順位	360

本書の読み方

- 1 本書は、人口動態統計、医療統計、食中毒統計、各種業務統計等の結果を収録したものである。
- 2 本書の年間計は、原則として暦年（1月～12月）によって集計してあるが、一部年度（4月1日～翌年3月31日）によったものもある。
- 3 昭和50年発行の「島根県衛生統計書」から、表紙に表示してある年の内容のものを掲載することとした。
- 4 人口動態統計の数字は、次により表章されている。
 - ・ 出生、死亡、死産…島根県内に住所を有する日本人で、1月1日から12月31日に事件発生し、調査該当翌年の1月14日までに届出のあったものが対象
出生は子の住所地、死亡は死亡した人の住所地、死産は母の住所地により集計
 - ・ 婚姻・離婚…夫婦双方または夫婦のどちらかが日本国籍を有する者で、調査該当年中に届出のあったものが対象
婚姻は夫の住所地、離婚は別居する前の住所地により集計
- 5 平成13年の島根県保健統計書まで掲載していた母体保護統計については、平成14年度から衛生行政報告例に統合されたため、衛生行政報告例として本書に掲載する。
- 6 食中毒統計の数字は、事件発生地により集計されている。
- 7 感染症発生動向調査は、「感染症発生動向調査実施要領」に基づき、指定された感染症を診断した医師が保健所にその発生状況を報告することにより、その発生動向を把握するものである。全数を把握する疾患（一類感染症、二類感染症、三類感染症、四類感染症、五類感染症の一部、新型インフルエンザ等感染症及び指定感染症）と定点（島根県が指定する医療機関）で把握する疾患（五類感染症の一部及び感染症法第14条第1項に規定する厚生労働省令で定める疑似症）とに分かれている。
- 8 感染症発生動向調査における結核患者数は医師からの発生届（発病していない患者等を含む）に基づいて集計し、「島根の結核」における結核患者数は発生届のあった患者のうち、発病している患者数のみを集計するため、数値が一致しない。
- 9 比率算出に用いた基礎人口は、原則として令和2年国勢調査人口（総務省統計局）によるものとし、統計別に下記に記載する人口を用いる。
 - (1) 人口動態統計：「令和2年国勢調査に関する不詳補完結果（参考表）」
 - (2) その他の統計：「令和2年国勢調査人口等基本集計（総人口）」
- 10 統計表の記号の用法は次のとおりである。
 - － 計数のない場合
 - ・ 統計項目のあり得ない場合
 - … 計数不明の場合
 - 0.0 比率が微小（0.05未満）の場合

用語の解説

<人口動態>

- ・ 自然増減
出生数から死亡数を減じたものをいう。
- ・ 乳児死亡
生後1年未満の死亡をいう。
- ・ 新生児死亡
生後4週未満の死亡をいう。
- ・ 早期新生児死亡
生後1週未満の死亡をいう。
- ・ 妊娠期間
出生、死産及び周産期死亡の妊娠期間は満週数による（昭和53年までは数えによる妊娠月数）。
早期：妊娠満37週未満（259日未満）
正期：妊娠満37週から満42週未満（259日から293日）
過期：妊娠満42週以上（294日以上）
- ・ 死産
妊娠満12週（妊娠第4月）以後の死児の出産をいい、死児とは、出産後において心臓搏動、随意筋の運動及び呼吸のいずれも認めないものをいう。
- ・ 自然死産と人工死産
人工死産とは、胎児の母体内生存が確実であるときに、人工的処置（胎児又は付属物に対する措置及び陣痛促進剤の使用）を加えたことにより死産に至った場合をいい、それ以外は全て自然死産とする。
なお、人工的処置を加えた場合でも、次のものは自然死産とする。
（1）胎児を出生させることを目的とした場合
（2）母体内の胎児が生死不明か、又は死亡している場合
- ・ 周産期死亡
妊娠満22週（154日）以後の死産に早期新生児死亡を加えたものをいう。
- ・ 合計特殊出生率
その年次の15歳から49歳までの女性の年齢別出生率を合計した値で、1人の女性が仮にその年次の年齢別出生率で一生の間に生むとしたときの子ども数に相当する。
- ・ 世帯の主な仕事
農家世帯：農業だけ又は農業とその他の仕事を持っている世帯
自営業者世帯：自由業・商工業・サービス業等を個人で経営している世帯
常用勤労者世帯（Ⅰ）：企業・個人商店等（官公庁は除く）の常用勤労者世帯で、勤め先の従事者数が1人～99人までの世帯（日々又は1年未満の契約の雇用者はその他の世帯）

常用勤労者世帯（Ⅱ）：常用勤労者世帯（Ⅰ）にあてはまらない常用勤労者世帯及び会社団体の役員の世界（日々又は1年未満の契約の雇用者はその他の世帯）

その他の世帯：上記にあてはまらないその他の仕事をしている世帯

無職の世帯：仕事をしている者のいない世帯

<医療施設調査・病院報告>

・医療施設の種類

病 院…医師又は歯科医師が医業又は歯科医業を行う場所であって、患者 20 人以上の入院施設を有するものをいう。

一般診療所…医師又は歯科医師が医業又は歯科医業を行う場所（歯科医業のみは除く）であって、患者の入院施設を有しないもの又は患者 19 人以下の入院施設を有するものをいう。

歯科診療所…歯科医師が歯科医業を行う場所であって、患者の入院施設を有しないもの又は患者 19 人以下の入院施設を有するものをいう。

なお、診療所には、医療法第 5 条の規定により医師又は歯科医師が往診のみによって診療に従事するものを含む。

・病院の種類

精神科病院…精神病床のみを有する病院

結核療養所…結核病床のみを有する病院

一 般 病 院…上記以外の病院（平成 10 年までは伝染病院も除く）

・地域医療支援病院

他医療機関から紹介された患者に医療を提供し、また、他医療機関の医師等医療従事者が診療、研究又は研修を行う体制並びに救急医療を提供し得る病院として知事が承認した病院（「医療法」（昭和 23 年法律第 205 号）第 4 条）

・救急告示病院

「救急病院等を定める省令」（昭和 39 年厚生省令第 8 号）第 2 条第 1 項の規定に基づき、救急病院として知事が告示した病院

・病床の種類

精神病床…精神疾患を有する者を入院させるための病床

感染症病床…「感染症の予防及び感染症の患者に対する医療に関する法律」（平成 10 年法律第 114 号）に規定する一類感染症、二類感染症（結核を除く）、新型インフルエンザ等感染症及び指定感染症並びに新感染症の患者を入院させるための病床

結核病床…結核の患者を入院させるための病床

療養病床…病院の病床（精神病床、感染症病床、結核病床を除く）又は一般診療所の病床のうち主として長期にわたり療養を必要とする患者を入院させるための病床

一般病床…精神病床、感染症病床、結核病床、療養病床以外の病床

経過的其他の病床…旧医療法第7条第2項に規定する「その他の病床」であって、「医療法等の一部を改正する法律」（平成12年法律第141号）の施行後、療養病床又は一般病床のいずれかに移行する届出をしていない病床（平成15年8月までの経過措置）

経過的其他の療養型病床群…「経過的其他の病床」のうち、主として長期にわたり療養を必要とする患者を入院させるための一群の病床（平成15年8月までの経過措置）

介護療養病床…療養病床のうち、「健康保険法等の一部を改正する法律（平成18年法律第83号）附則第130条の2第1項の規定によりなおその効力を有するものとされた介護保険法」に規定する都道府県知事の指定介護療養型医療施設としての指定に係る病床

- ・ 在院患者

病院の全病床及び診療所の療養病床に毎日24時現在在院している患者をいう。

- ・ 新入院患者・退院患者

毎月中における新たに入院した患者、退院した患者をいい、入院してその日のうちに退院した患者も含む。

- ・ 外来患者

新来・再来・往診・巡回診療患者の区別なく、全てを合計したものをいい、同一患者が二つ以上の診療科で診療を受け、それぞれの科でカルテが作成された場合は、それぞれの診療科の外来患者として取り扱う。

比 率 の 解 説

<人口動態統計>

- ・ 出生率・死亡率・自然増減率・婚姻率・離婚率 = $\frac{\text{年間の事件数}}{10月1日現在人口} \times 1,000$
- ・ 乳児死亡率・新生児死亡率 = $\frac{\text{年間の事件数}}{\text{年間の出生数}} \times 1,000$
- ・ 周産期死亡率 = $\frac{\text{年間周産期死亡数}}{\text{年間出産（出生＋妊娠満22週以後の死産）数}} \times 1,000$
- ・ 死産率 = $\frac{\text{年間死産数}}{\text{年間出産（出生＋死産）数}} \times 1,000$
- ・ 死因別死亡率 = $\frac{\text{年間死因別死亡数}}{10月1日現在人口} \times 100,000$
- ・ 合計特殊出生率 = $\frac{\text{母の年齢別出生数}}{\text{年齢別女性人口}}$ の15歳から49歳までの合計
(5歳階級で算出の場合は5倍する(都道府県別))

<医療施設調査・病院報告>

- ・ 1日平均在院患者数 = $\frac{\text{年間在院患者延数}}{\text{当該年の年間日数}}$ * 令和2年は365日
- ・ 1日平均新入院・退院患者数 = $\frac{\text{年間新入院・退院患者数}}{\text{当該年の年間日数}}$
- ・ 1日平均外来患者数 = $\frac{\text{年間外来患者延数}}{\text{当該年の年間日数}}$
- ・ 病床利用率 = $\frac{\text{年間在院患者延数}}{(\text{月間日数} \times \text{月末病床数}) \text{の1月} \sim \text{12月の合計}} \times 100$
- ・ 平均在院日数(療養病床以外) = $\frac{\text{年間在院患者延数}}{1/2 \times [\text{年間新入院患者数} + \text{年間退院患者数}]}$
- ・ 平均在院日数(療養病床)
= $\frac{\text{年間在院患者延数}}{1/2 \times [\text{年間新入院患者数} + \text{年間退院患者数} + \text{年間同一医療機関内の他の病床から移された患者数} + \text{年間同一医療機関内の他の病床へ移された患者数}]}$

<食中毒統計>

- ・ 罹患率 = $\frac{\text{年間患者数}}{10月1日現在人口} \times 100,000$

主な保健統計関係調査（報告）一覧表

名 称	種 別	調 査 時 期	根 拠 法 令	備 考
人口動態調査	基幹統計	毎月	統計法、人口動態調査令	○
国民生活基礎調査	基幹統計	年1回（3年に1回大規模調査）	統計法、国民生活基礎調査規則	
患者調査	基幹統計	3年に1回	統計法、患者調査規則	
受療行動調査	一般統計	3年に1回		
医療施設調査	基幹統計	毎月（動態調査）・3年に1回（静態調査）	統計法、医療施設調査施行規則	○
病院報告	一般統計	毎月（患者票）・年に1回（従事者票）	医療法施行令	○
医師・歯科医師・薬剤師調査	一般統計	2年に1回	医師法、歯科医師法、薬剤師法	○
食中毒統計	一般統計	発生月	食品衛生法	○
感染症発生動向調査	一般統計	毎週・毎月	感染症の予防及び感染症の患者に対する医療に関する法律	○
衛生行政報告例	一般統計	年に1回・隔年報もあり	地方自治法第245条の4	○
地域保健・健康増進事業報告 （地域保健関係）	一般統計	年に1回	地域保健法	
地域保健・健康増進事業報告 （健康増進関係）	一般統計	年に1回	健康増進法	○
21世紀成年者縦断調査	一般統計	年に1回		
中高年者縦断調査	一般統計	年に1回		

（注）備考欄の○はこの統計書に掲載しているものをさす。

保健所・福祉事務所一覧表

名 称	所 在 地	電話番号	管 轄 区 域
松江市・島根県共同設置 松江保健所	松江市東津田町 1741-3	0852(23)1313	松江市、安来市
雲南保健所	雲南市木次町里方 531-1	0854(42)9623	雲南市、仁多郡（奥出雲町）、飯石郡（飯南町）
出雲保健所	出雲市塩冶町 223-1	0853(21)1190	出雲市
県央保健所	大田市長久町ハ 7-1	0854(84)9800	大田市、邑智郡（川本町、美郷町、邑南町）
浜田保健所	浜田市片庭町 254	0855(29)5537	浜田市、江津市
益田保健所	益田市昭和町 13-1	0856(31)9535	益田市、鹿足郡（津和野町、吉賀町）
隠岐保健所	隠岐郡隠岐の島町 港町塩口 24	08512(2)9701	隠岐郡（隠岐の島町、海士町、西ノ島町、知夫村）
（島前地域危機管理スタッフ） （島前保健環境課）	隠岐郡西ノ島町大字 別府字飯田 56-17	08514(7)8121	

※組織名及び管轄区域は令和2年10月1日現在の名称。

福祉事務所は、県内の全市町村に設置。

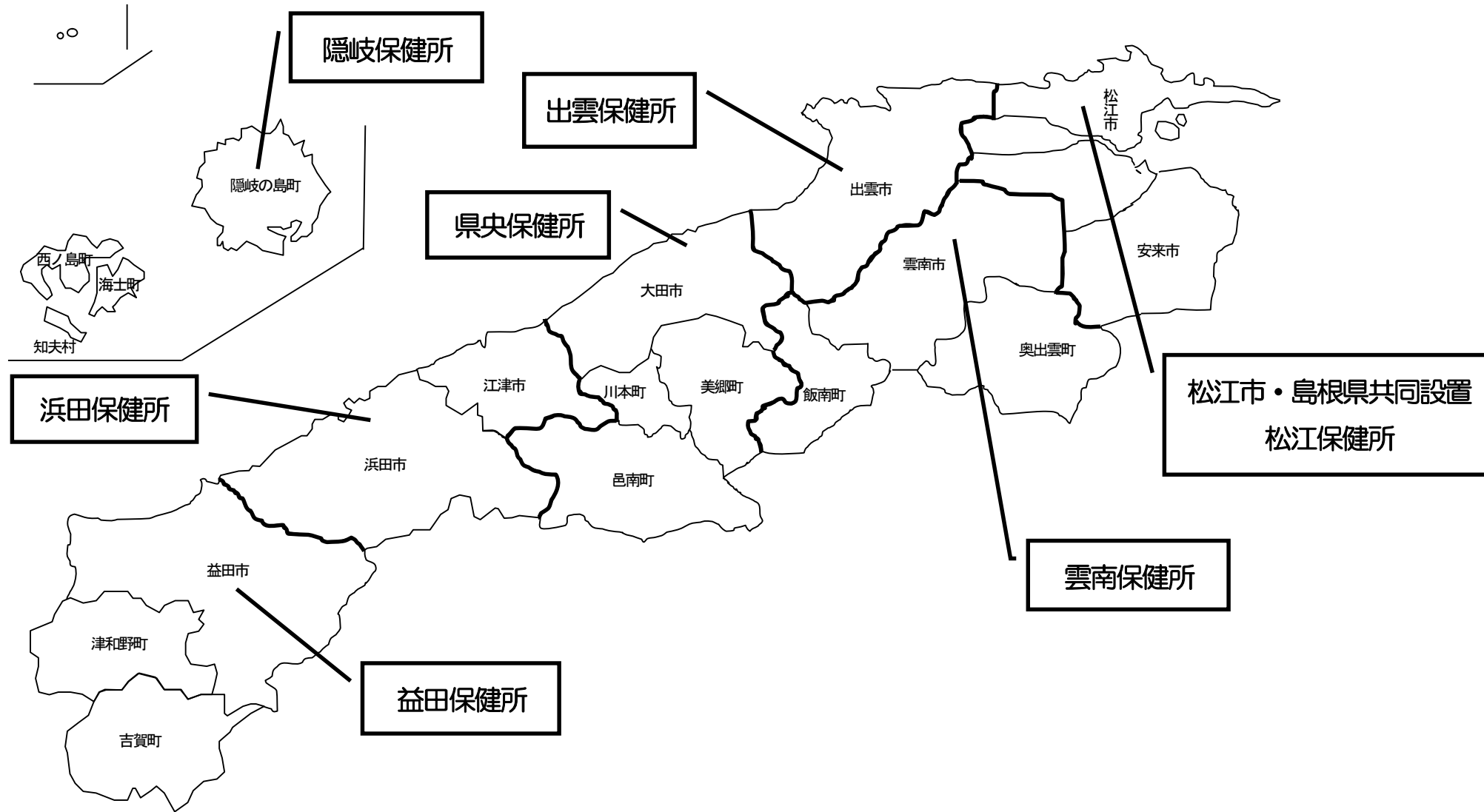

令和2年10月1日現在

	松江市	安来市	雲南市	奥出雲町	飯南町	出雲市	大田市	川本町	美郷町	邑南町	江津市	浜田市	益田市	津和野町	吉賀町	島	隠岐の	海士町	西ノ島町	知夫村
保健所	松江		雲南			出雲	県央				浜田		益田			隠岐				
福祉事務所	松江市	安来市	雲南市	奥出雲町	飯南町	出雲市	大田市	川本町	美郷町	邑南町	江津市	浜田市	益田市	津和野町	吉賀町	島	隠岐の	海士町	西ノ島町	知夫村
2次医療圏	松江		雲南			出雲	大田				浜田		益田			隠岐				

第 I 部

結 果 の 概 要

第1章 人口動態

人口動態調査は、統計法による基幹統計であり、戸籍法及び死産の届出に関する規程により市町村長に届け出された出生、死亡、婚姻、離婚、死産の各届出書から調査票が作成される。

人口動態統計は、この調査票をもとに、各事象の実態を統計的に把握したもので、保健衛生活動の基礎資料として、また行政、学術、文化等において重要な資料として活用されている。

令和2年の本県の概況を前年と比較すると、周産期死亡については実数、率ともに増加し、出生、死亡、死産、婚姻、離婚については実数、率ともに減少した。なお、率を全国と比較すると、死亡、周産期死亡について全国を上回っている（表1-1）。

全国第4位の高齢化県（令和2年10月1日現在）である本県においては、死亡数を人口で除する死亡率（粗死亡率）が高く、令和2年は全国第4位であった。

表1-1 人口動態総覧

	島 根 県						全 国	
	実数			率		令和2年 平均発生間隔	率	
	令和2年	令和元年	対前年増減	令和2年	令和元年		令和2年	令和元年
出生	4,473	4,594	△121	6.8	6.9	1時間57分30秒	6.8	7.0
死亡	9,585	9,710	△125	14.5	14.6	54分50秒	11.1	11.2
乳児死亡	12	10	2	2.7	2.2	30日10時間	1.8	1.9
新生児死亡	8	4	4	1.8	0.9	45日15時間	0.8	0.9
自然増減	△5,112	△5,116	4	△7.7	△7.7	…	△4.3	△4.2
死産	91	98	△7	19.9	20.9	4日15分49秒	20.1	22.0
自然死産	60	54	6	13.1	11.5	6日2時間	9.5	10.2
人工死産	31	44	△13	6.8	9.4	11日18時間34分50秒	10.6	11.8
周産期死亡	24	17	7	5.3	3.7	15日5時間	3.2	3.4
妊娠22週以後の死産	18	14	4	4.0	3.0	20日6時間40分	2.5	2.7
早期新生児死亡	6	3	3	1.3	0.7	60日20時間	0.7	0.7
婚姻	2,398	2,625	△227	3.6	3.9	3時間39分10秒	4.3	4.8
離婚	877	945	△68	1.32	1.42	9時間59分18秒	1.57	1.69

注：出生・死亡・自然増減・婚姻・離婚率は人口千対。乳児・新生児・早期新生児死亡率は出生千対。死産率は出産（出生＋死産）千対。周産期死亡・妊娠満22週以後の死産率は出産（出生＋妊娠満22週以後の死産）千対である。

出生と死亡の差である自然増減については、死亡が出生を上回るいわゆる自然減が平成4年以降続いている。令和2年は全ての市町村で死亡が出生を上回った（表1-2、表1-3）。

表1-2 市町村別自然増減数（実数：降順）

知夫村	-4
海士町	-25
西ノ島町	-35
川本町	-59
美郷町	-68
飯南町	-73
吉賀町	-90
津和野町	-120
隠岐の島町	-164
邑南町	-172
奥出雲町	-183
江津市	-311
大田市	-403
安来市	-409
雲南市	-411
益田市	-453
浜田市	-532
出雲市	-749
松江市	-851

表1-3 市町村別自然増減率（人口千対：降順）

松江市	-4.2
出雲市	-4.5
知夫村	-6.3
浜田市	-9.9
益田市	-10.1
安来市	-11.1
海士町	-11.1
雲南市	-11.5
隠岐の島町	-12.3
大田市	-12.4
西ノ島町	-12.7
江津市	-13.7
吉賀町	-15.4
奥出雲町	-15.6
美郷町	-15.7
飯南町	-16.1
邑南町	-17.1
津和野町	-17.6
川本町	-18.3

1 出生

令和2年の出生数は4,473人で前年の4,594人から121人減少し、出生率（人口千対）は、6.8で前年を0.1ポイント下回った。性別出生数は、男性2,290人、女性2,183人で出生性比（女性を100とした場合）は104.9であった。

出生数の年次推移をみると、昭和22～24年（第1次ベビーブーム）の出生数は30,000人前後と多かったが、昭和25年から急激に下降し、昭和32年にはついに15,000人を下回るまでに減少した。その後昭和41年の「ひのえうま」前後の特殊な動きを除いて緩やかに減少傾向が続いた。昭和46年からの第2次ベビーブームでわずかに回復するが、昭和50年以降再び減少傾向が続いている。

出生率を全国と比較すると、昭和25年までは本県の方がわずかに高かったが、それ以降は下回っており、とりわけ昭和30～40年代は開きが大きかった。その後は差が縮まってきており、平成27年はわずかに上回ったものの、その後は下回っていたが、令和2年は全国と同率となっている。（図1-1）。

図1-1 出生数・出生率（人口千対）の年次推移

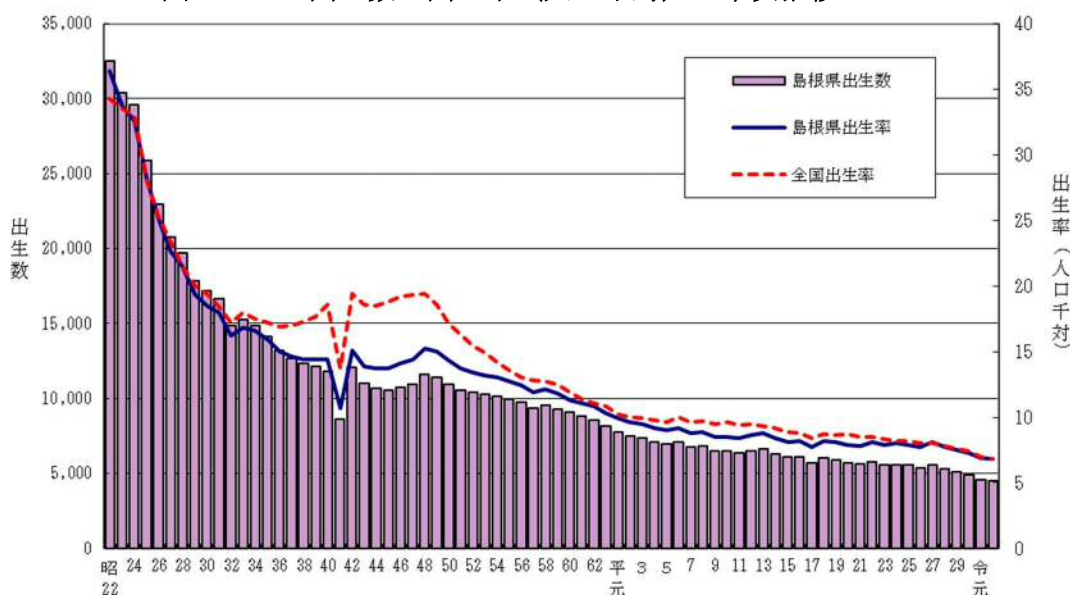

年次	島根県出生率	全国出生率	島根県出生数	年次	島根県出生率	全国出生率	島根県出生数
30	18.5	19.4	17,162	平14	8.4	9.2	6,318
35	15.9	17.2	14,113	15	8.1	8.9	6,092
40	14.4	18.6	11,796	16	8.2	8.8	6,104
45	13.7	18.8	10,539	17	7.7	8.4	5,697
50	14.3	17.1	10,939	18	8.2	8.7	6,011
55	12.7	13.6	9,959	19	8.1	8.6	5,914
60	11.3	11.9	9,051	20	7.9	8.7	5,685
平2	9.6	10	7,510	21	7.8	8.5	5,601
3	9.5	9.9	7,390	22	8.1	8.5	5,756
4	9.2	9.8	7,081	23	7.9	8.3	5,582
5	9.0	9.6	6,959	24	8	8.2	5,585
6	9.2	10	7,068	25	7.9	8.2	5,534
7	8.8	9.6	6,764	26	7.7	8.0	5,359
8	8.9	9.7	6,828	27	8.1	8.0	5,551
9	8.5	9.5	6,518	28	7.7	7.8	5,300
10	8.5	9.6	6,491	29	7.5	7.6	5,109
11	8.4	9.4	6,394	30	7.3	7.4	4,887
12	8.6	9.5	6,522	令元	6.9	7.0	4,594
13	8.8	9.3	6,640	2	6.8	6.8	4,473

合計特殊出生率は1人の女性が一生の間に生む平均子供数を表すが、令和2年は1.60で前年を0.08下回った。年次推移をみると、昭和62年頃までは2.0前後で推移していたが、その後緩やかな低下傾向が続いた後、平成18年頃から緩やかな上昇傾向を示している。なお、全国平均と比べると高く、令和2年は全国第6位となっている（図1-2）。

※ 注 合計特殊出生率算定の基礎となる年齢5歳階級別女性人口について、令和2年などの国勢調査年は日本人人口を、その他の年は総務省推計人口を使用しているため、数値の比較においては注意を要する。

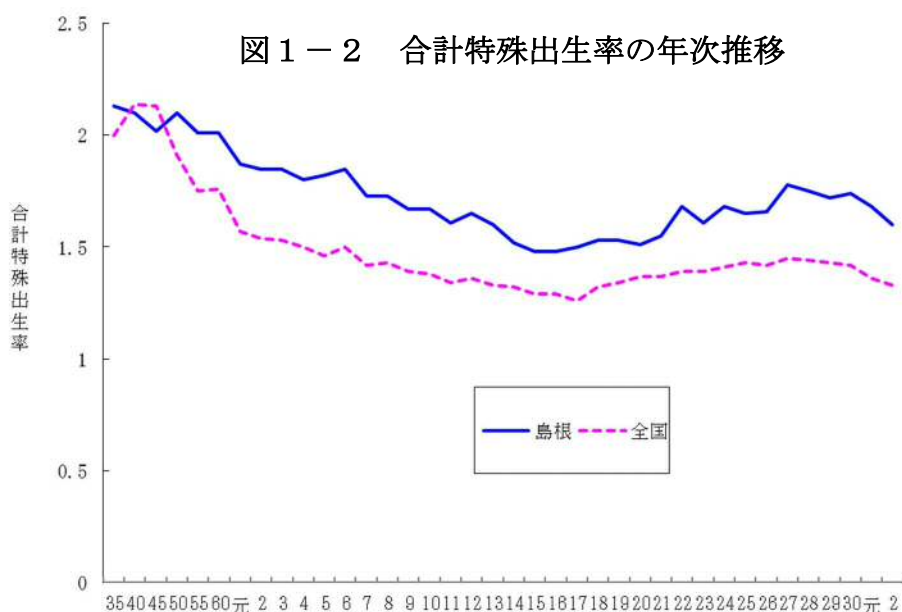

年次	島根県合計 特殊出生率	全国合計 特殊出生率	年次	島根県合計 特殊出生率	全国合計 特殊出生率
45	2.02	2.13	15	1.48	1.29
50	2.10	1.91	16	1.48	1.29
55	2.01	1.75	17	1.50	1.26
60	2.01	1.76	18	1.53	1.32
平元	1.87	1.57	19	1.53	1.34
2	1.85	1.54	20	1.51	1.37
3	1.85	1.53	21	1.55	1.37
4	1.80	1.50	22	1.68	1.39
5	1.82	1.46	23	1.61	1.39
6	1.85	1.50	24	1.68	1.41
7	1.73	1.42	25	1.65	1.43
8	1.73	1.43	26	1.66	1.42
9	1.67	1.39	27	1.78	1.45
10	1.67	1.38	28	1.75	1.44
11	1.61	1.34	29	1.72	1.43
12	1.65	1.36	30	1.74	1.42
13	1.60	1.33	令元	1.68	1.36
14	1.52	1.32	2	1.60	1.33

病院、診療所、助産所などの医療施設における出生が総出生数に占める割合は、母子保健に対する関心の広がりや医療施設の充実に伴って大きくなっていった。令和2年は前年に続いて市部で99.9%、郡部で100%を占めた。

昭和40年は県全体で64.8%にすぎなかった医師の立会による出生は、令和2年は市部で99.2%、郡部で97.0%となっている（表1-4）。

表1-4 出生場所、立会者別出生割合（%）

		施設内（病院・診療所・助産所）における出生割合			医師の立会による出生割合			施設外（自宅、その他）における出生割合		
		県 計	市 部	郡 部	県 計	市 部	郡 部	医師の立会	助産師の立会	その他
昭和	40年	71.2	81.0	59.5	64.8	77.9	49.0	2.9	96.6	0.5
	45年	93.4	96.5	89.0	82.9	91.0	71.0	7.9	90.9	1.2
	50年	98.4	99.8	99.3	88.6	93.5	80.9	13.8	85.1	1.1
	55年	99.6	99.8	99.3	93.4	97.0	87.8	25.0	65.0	10.0
	60年	99.9	99.9	99.9	96.0	98.7	91.9	33.3	41.7	25.0
平成	2年	99.9	100.0	99.9	98.2	99.4	96.0	40.0	-	60.0
	7年	99.8	99.9	99.7	98.7	99.6	96.9	54.5	27.3	18.2
	12年	99.8	99.7	99.9	99.3	99.4	99.1	21.4	35.7	42.9
	17年	99.8	99.8	99.8	99.4	99.7	98.2	66.7	11.1	22.2
	18年	99.9	99.9	100.0	99.7	99.7	99.7	50.0	16.7	33.3
	19年	99.9	99.9	100.0	99.4	99.8	97.5	-	25.0	75.0
	20年	99.9	99.9	100.0	99.2	99.9	95.7	100.0	-	-
	21年	99.8	99.9	99.8	99.0	99.6	95.3	22.2	11.1	66.7
	22年	99.9	99.9	99.9	98.7	99.3	95.8	50.0	-	50.0
	23年	99.9	99.9	100.0	99.0	99.4	95.9	66.7	-	33.3
	24年	99.9	99.9	100.0	98.5	99.1	91.0	40.0	-	60.0
	25年	99.8	99.9	99.1	98.8	99.4	91.1	44.4	-	55.6
	26年	99.9	99.9	100.0	99.0	99.3	94.9	16.7	-	83.3
	27年	99.9	99.9	99.6	98.8	99.3	93.5	-	-	100.0
	28年	99.9	99.9	99.8	99.0	99.3	95.6	16.7	-	83.3
	29年	99.8	99.8	100.0	99.0	99.4	94.7	12.5	12.5	75.0
	30年	99.8	99.8	100.0	99.0	99.4	94.7	50.0	-	50.0
令和	元年	99.9	99.9	100.0	99.0	99.2	96.3	80.0	-	20.0
	2年	99.9	99.9	100.0	99.0	99.2	97.0	20.0	-	80.0

出世時の体重別割合をみると、令和2年は3.0kg～3.4kgが最も多く40.5%で、ついで2.5kg～2.9kgが38.7%、3.5kg～3.9kgが9.8%、2.0kg～2.4kgが8.5%、と続く。近年は以前と比べて3.5kg～3.9kgの占める割合が減少し、3.0kg～3.4kgの占める割合が増加する傾向である（図1-3）。

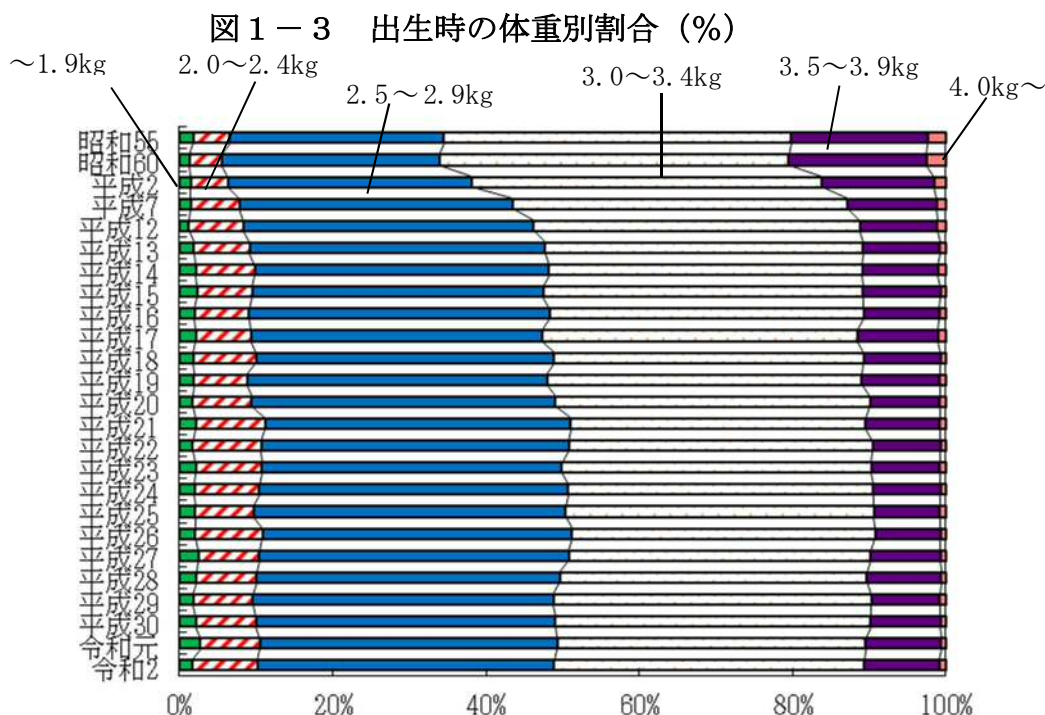

2 死亡

令和2年の死亡数は9,585人で、前年に比べ125人減少し、死亡率（人口千対）は14.5で、前年に比べ0.1ポイント減少した。男性の死亡数は4,581人、女性の死亡数は5,004人で、前年から男性は178人減少、女性は53人増加した。

死亡率は戦後、医学の進歩、公衆衛生の向上などによって急速に低下していった。昭和30年代から昭和50年代は上昇、下降を繰り返しながら横ばいに推移し、昭和60年代から人口の高齢化に伴って再び上昇している（図1-4）。

図1-4 死亡数、死亡率（人口千対）の年次推移

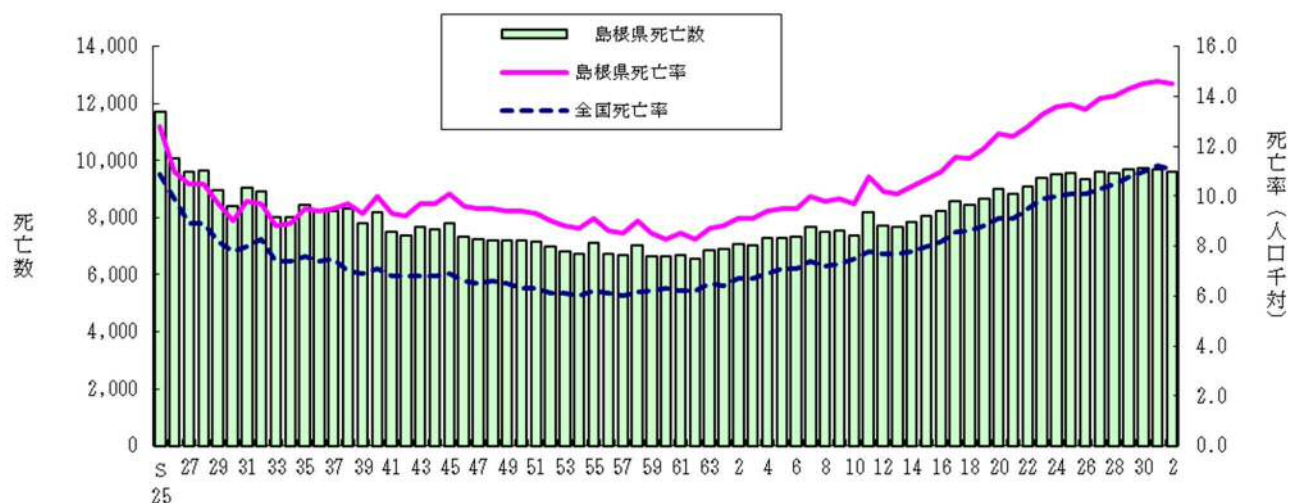

年次	島根県死亡率	全国死亡率	島根県死亡数	年次	島根県死亡率	全国死亡率	島根県死亡数
昭40	10.0	7.1	8,176	17	11.6	8.6	8,557
45	10.1	6.9	7,789	18	11.5	8.6	8,453
50	9.4	6.3	7,197	19	11.9	8.8	8,660
55	9.1	6.2	7,105	20	12.5	9.1	9,011
60	8.3	6.3	6,633	21	12.4	9.1	8,854
平2	9.1	6.7	7,078	22	12.8	9.5	9,109
7	10.0	7.4	7,687	23	13.3	9.9	9,412
8	9.8	7.2	7,501	24	13.6	10.0	9,513
9	9.9	7.3	7,554	25	13.7	10.1	9,572
10	9.7	7.5	7,384	26	13.5	10.1	9,369
11	10.8	7.8	8,204	27	13.9	10.3	9,604
12	10.2	7.7	7,700	28	14.0	10.5	9,562
13	10.1	7.7	7,666	29	14.3	10.8	9,694
14	10.4	7.8	7,837	30	14.5	11.0	9,724
平15	10.7	8.0	8,050	令元	14.6	11.2	9,710
16	11.0	8.2	8,212	2	14.5	11.1	9,585

年齢階級別に死亡率をみると、10歳以上の各階級においては、年齢があがるにつれて高くなる傾向があり、90歳以上の死亡率は最も高く16775.0となっている。

年齢階級別死亡率を前年と比べると、最も大きく上昇したのは75～79歳で、104.1上昇した。また、死亡率が最も大きく下降したのは90歳以上で、560.4下降した。

女性の死亡率を100として表した死亡率性比は、全体で97.9であり、女性の死亡率の方が高くなっている（表1-5）。

表1-5 年齢階級別死亡数、死亡率（人口10万対）、死亡率性比

年齢階級	死 亡 数			死 亡 率			死亡率性比	死亡率(全国)
	令和2年	令和元年	対前年増減	令和2年	令和元年	対前年増減	令和2年	令和2年
総 数	9,585	9,710	△ 125	1,447.6	1,460.2	△ 12.6	97.9	1,112.5
0～4歳	15	11	4	61.8	42.6	19.2	82.1	44.4
5～9歳	1	2	△ 1	3.6	7.2	△ 3.6	-	6.1
10～14歳	2	3	△ 1	6.9	10.4	△ 3.5	-	8.0
15～19歳	6	5	1	19.8	16.0	3.8	177.5	22.5
20～24歳	11	11	0	44.3	43.8	0.5	235.7	36.8
25～29歳	12	10	2	46.4	41.4	5.0	275.7	37.8
30～34歳	17	9	8	57.3	29.5	27.8	307.0	45.6
35～39歳	24	25	△ 1	69.4	70.5	△ 1.1	284.2	60.8
40～44歳	29	42	△ 13	72.2	101.3	△ 29.1	113.7	93.0
45～49歳	75	73	2	168.3	168.2	0.1	157.6	145.8
50～54歳	88	73	15	230.5	192.3	38.2	162.5	231.2
55～59歳	129	138	△ 9	326.7	343.1	△ 16.4	178.2	352.4
60～64歳	213	257	△ 44	485.3	573.0	△ 87.7	334.4	551.0
65～69歳	444	458	△ 14	881.4	860.7	20.7	265.6	893.1
70～74歳	709	683	26	1,273.9	1,325.4	△ 51.5	269.1	1,357.8
75～79歳	878	846	32	2,240.1	2,136.0	104.1	233.7	2,305.9
80～84歳	1,273	1,375	△ 102	3,776.9	3,944.5	△ 167.6	196.4	4,023.1
85～89歳	2,046	2,116	△ 70	7,121.5	7,455.4	△ 333.9	185.8	7,411.0
90歳～	3,613	3,573	40	16,775.0	17,335.4	△ 560.4	129.0	16,546.0

(注)死亡率性比=男性の死亡率/女性の死亡率×100

主要死因の死亡率の年次推移をみると、悪性新生物は多少の増減はあるものの、上昇し続けており、昭和59年以降、死亡原因の第1位となっている。昭和40～50年代には圧倒的の第1位であった脳血管疾患は急激に減少していき、平成元年には第3位、平成27年には近年上昇してきている老衰を下回り、第4位まで下がった。肺炎による死亡率は平成28年、平成14年以来ぶりに100を下回り、近年減少が続いている（図1-5）。

図1-5 主要死因の死亡率の年次推移

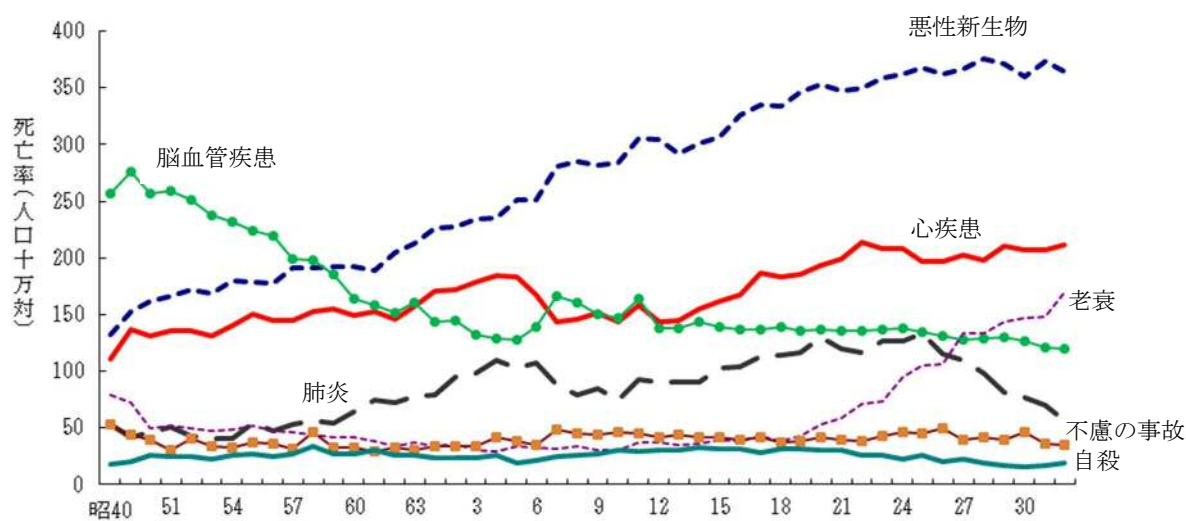

年次	悪性新生物	心疾患	脳血管疾患	肺炎	老衰	不慮の事故	自殺
昭40	132.7	111.1	256.3	52.6	79.6	52.6	18.5
45	152.9	136.6	276.4	41.4	71.9	44.2	20.2
50	162.3	131.4	257.3	46.3	49.9	39.5	25.4
55	178.5	150.9	224.4	54.3	51.7	37.2	27.1
60	191.8	149.2	164.0	64.1	41.4	32.7	26.6
平2	227.6	171.9	145.1	94.8	36.1	34.3	23.4
7	280.3	143.6	165.7	88.4	31.7	48.5	25.0
8	285.0	146.0	160.5	79.1	33.6	44.9	26.1
9	282.2	152.0	150.3	85.1	30.8	43.8	26.9
10	284.1	143.4	146.5	74.9	30.1	46.1	30.8
11	305.7	158.2	163.9	92.4	37.4	45.7	29.6
12	304.2	143.6	138.4	90.5	37.2	42.3	30.8
13	292.2	145.0	138.4	90.5	35.4	43.5	29.9
14	300.7	154.7	143.9	90.8	36.3	41.8	32.4
15	306.7	162.2	138.7	102.8	39.8	42.1	31.6
16	326.1	167.5	137.1	104.2	38.8	39.4	31.9
17	334.4	186.4	136.5	113.0	42.4	42.2	27.8
18	333.5	183.3	139.2	113.9	38.9	37.0	31.7
19	346.1	185.0	135.7	116.4	43.0	38.6	32.1
20	353.5	193.5	137.2	130.6	52.8	41.3	29.9
21	347.0	198.7	136.1	119.4	58.3	39.7	30.9
22	349.2	214.0	135.7	116.2	70.9	38.9	25.8
23	359.2	208.6	137.1	126.8	73.9	43.2	26.3
24	361.5	208.1	138.5	126.4	95.4	46.3	22.8
25	367.6	196.6	134.7	133.3	105.0	44.8	25.4
26	361.7	196.5	131.4	115.2	106.4	49.6	20.4
27	367.1	202.0	127.6	110.0	133.2	39.6	22.9
28	376.0	198.4	128.8	98.8	133.0	42.0	19.0
29	371.4	210.3	129.5	81.1	143.1	39.1	16.7
30	360.2	206.9	126.2	76.3	147.1	46.1	16.1
令元	373.1	206.9	120.8	69.6	147.7	36.1	16.5
2	364.4	211.6	120.1	56.3	169.8	35.3	18.7

性別にみた主要死因別の死亡数を前年と比較すると、男性は心疾患、不慮の事故、老衰、自殺、肝疾患、糖尿病が増加し、その他の項目は減少した。女性は、脳血管疾患、老衰、肝疾患が増加し、その他の項目が減少した（表1-6）。

表1-6 性・主要死因別死亡数

	総 数			男			女		
	令和2年	令和元年	対前年増減	令和2年	令和元年	対前年増減	令和2年	令和元年	対前年増減
全 死 因	9,585	9,710	△ 125	4,581	4,759	△ 178	5,004	4,951	53
悪性新生物	2,413	2,481	△ 68	1,376	1,440	△ 64	1,037	1,041	△ 4
脳血管疾患	795	803	△ 8	314	376	△ 62	481	427	54
心 疾 患	1,401	1,376	25	647	589	58	754	787	△ 33
肺 炎	373	463	△ 90	204	266	△ 62	169	197	△ 28
不慮の事故	234	240	△ 6	134	115	19	100	125	△ 25
老 衰	1,124	982	142	264	251	13	860	731	129
自 殺	124	110	14	94	77	17	30	33	△ 3
肝 疾 患	108	75	33	72	54	18	36	21	15
腎 不 全	183	198	△ 15	89	95	△ 6	94	103	△ 9
糖 尿 病	95	92	3	55	46	9	40	46	△ 6

令和2年の死因順位は、第1位が悪性新生物で総死亡数に占める割合は25.2%、第2位は心疾患で14.6%、第3位は老衰で11.7%となっており、全順位において死因順位が前年と同じである。悪性新生物については、昭和59年以降第1位が続いている（表1-7）。

表1-7 死因順位とその割合（%）

順位	島 根 県		全 国	
	死 因	割 合	死 因	割 合
1	悪性新生物<腫瘍>	25.2	悪性新生物<腫瘍>	27.6
2	心 疾 患	14.6	心 疾 患	15.0
3	老 衰	11.7	老 衰	9.6
4	脳血管疾患	8.3	脳血管疾患	7.5
5	肺 炎	3.9	肺 炎	5.7
6	誤嚥性肺炎	3.5	誤嚥性肺炎	3.1
7	アルツハイマー病	2.6	不慮の事故	2.8
8	不慮の事故	2.4	腎 不 全	2.0
9	血管性等の認知症	2.3	アルツハイマー病	1.5
10	腎 不 全	1.9	血管性等の認知症	1.5

（注）割合は死亡総数を100とした率である。

悪性新生物の死亡について、主な部位別の死亡率を前年と比較すると、男性は肝が上昇したが、その他の部位は下降した。一方女性は、気管支及び肺、肝は上昇したが、その他の部位は下降した（図1-6）。

図1-6 悪性新生物の主な部位別死亡率（人口10万対：男性）



図1-6 悪性新生物の主な部位別死亡率（人口10万対：女性）



各都道府県の死亡率を比較する際、死亡数を人口で除した通常の死亡率（粗死亡率）を用いると、本県のように高齢者の多い県では死亡率が高くなる傾向にあるため、年齢構成の異なる地域間で死亡状況の比較ができるように年齢構成を調整した死亡率が年齢調整死亡率である。年齢調整死亡率の年次推移をみると、男女ともに緩やかな低下傾向にある。

平成 27 年の状況を全国と比較すると、死亡率（粗死亡率）は、本県がはるかに高い（全国：男 1,092.6 女 970.1、島根：男 1,423.3(全国 3位) 女 1,367.0(全国 2位)）。一方、年齢調整死亡率は、男性は 492.6(全国 21位)、女性は 236.9（全国 46位）で、男性は全国より高く、女性は低くなっている（図 1-7）。

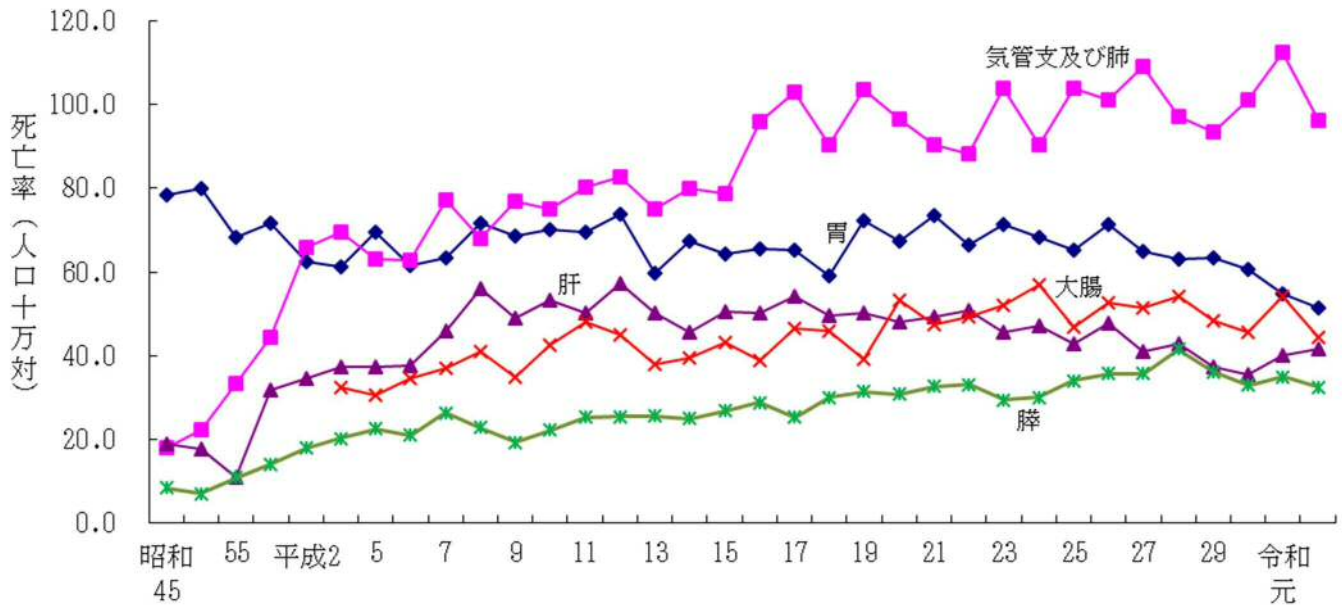
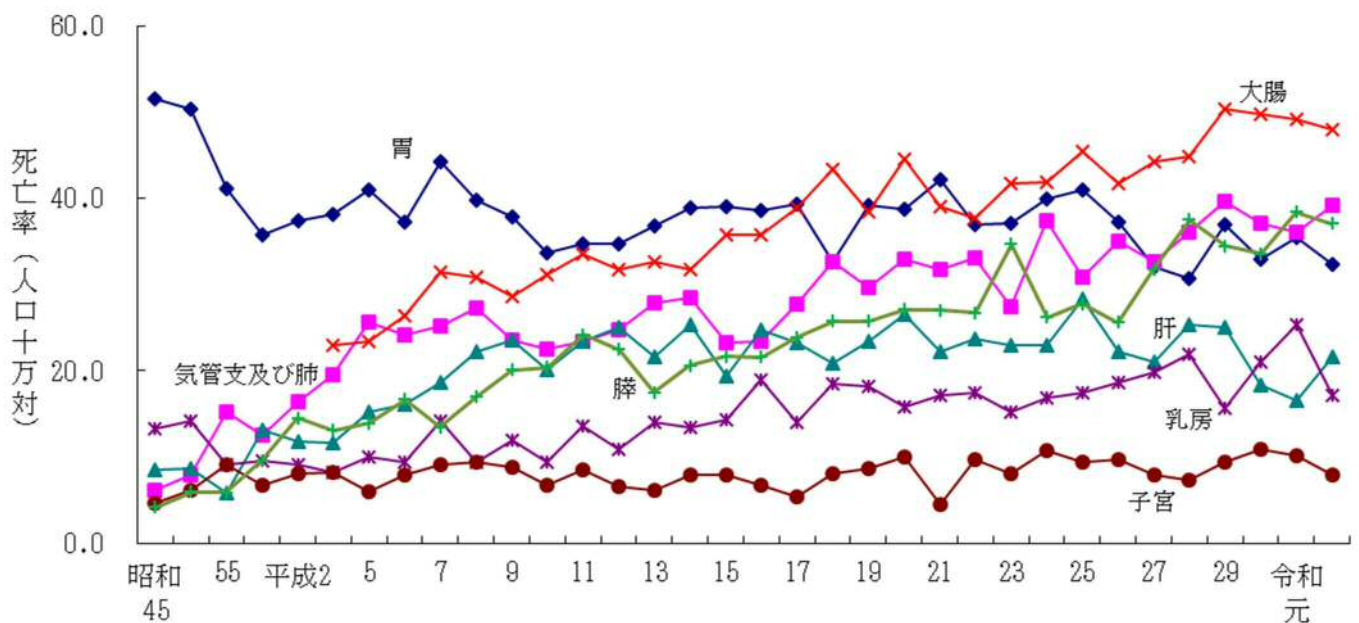
図 1-7 年齢調整死亡率の年次推移

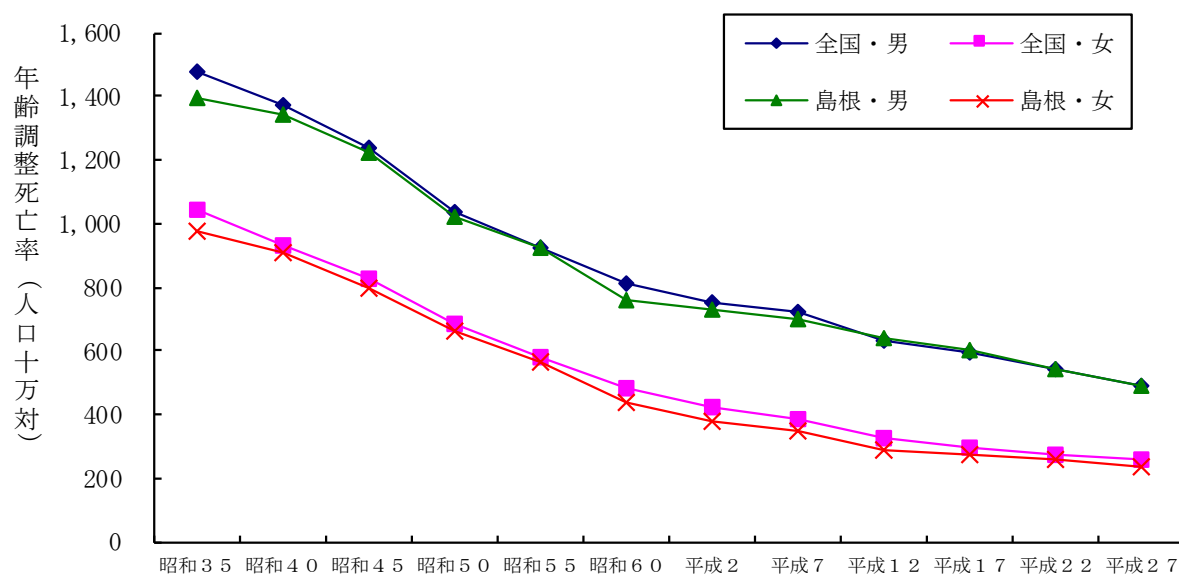

また、主な死因別に年齢調整死亡率をみると、男女とも最も高いのは悪性新生物である。3大死因について平成 22 年と平成 27 年の年齢調整死亡率を比較すると、男性・女性ともすべての項目で下降している（表 1-8）。

表 1-8 主な死因別年齢調整死亡率（人口 10 万対）、順位

	男性				女性			
	平成22年		平成27年		平成22年		平成27年	
	死亡率	順位	死亡率	順位	死亡率	順位	死亡率	順位
全死因	540.6	25	492.6	21	254.7	45	236.9	46
悪性新生物	177.7	27	172.6	12	86.0	38	79.7	43
脳血管疾患	46.3	30	38.5	20	25.1	31	21.3	21
心疾患	75.4	19	56.0	42	39.2	27	30.3	38
肺炎	39.5	45	32.5	43	15.1	44	12.1	44
不慮の事故	22.0	40	23.7	13	8.9	39	7.2	41

(注) 順位は高率順で表記。

3 乳児・新生児死亡

乳児とは生後1年未満、新生児とは生後4週未満をいう。乳児・新生児死亡は母体の健康状態、養育状況、保健・医療水準などの影響をうけるため、その地域の公衆衛生指標のひとつとして重要なものである。

(1) 乳児死亡

令和2年の乳児死亡数は12人（うち男性6人、女性6人）で、前年より2人増加した。乳児死亡率は2.7で、前年より0.5ポイント上回った。乳児死亡率の年次推移をみると、昭和50年頃まで急激に低下していたが、その後鈍化し、近年はほぼ横ばいに推移している（図1-8）。

図1-8 乳児死亡率（出生千対）の年次推移

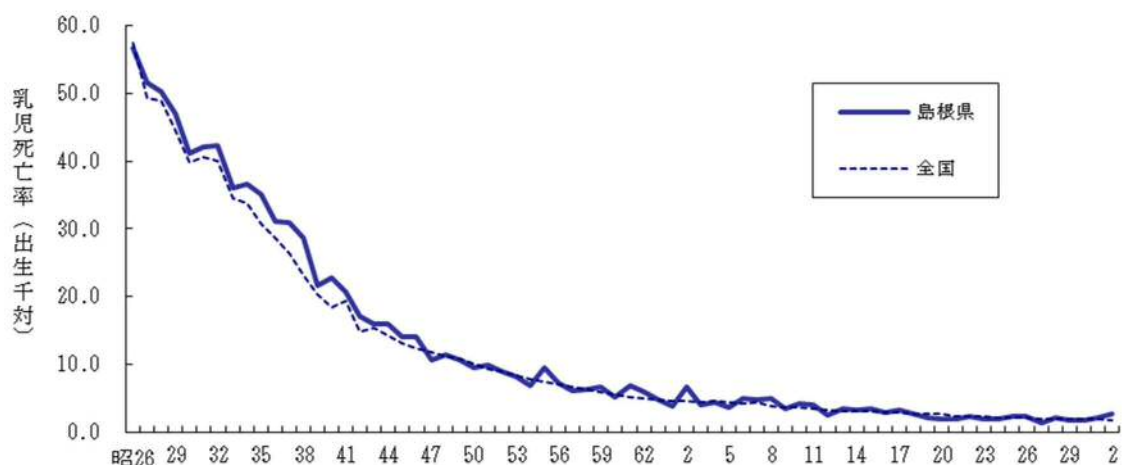

乳児死亡を死因別にみると、令和2年は「先天奇形、変形及び染色体異常」の割合が58.3%であり、前年より死亡数、割合ともに増加した（表1-9）。

表1-9 乳児死亡の死因別死亡数、割合（%）

死 因	死亡数		死亡割合	
	令和2年	令和元年	令和2年	令和元年
総 数	12	10	100.0	100.0
敗血症	1	3	8.3	30.0
その他の感染症及び寄生虫症	-	1	-	10.0
悪性新生物〈腫瘍〉	-	1	-	10.0
その他の新生物〈腫瘍〉	1	-	8.3	-
周産期に発生した病態	1	2	8.3	20.0
先天奇形、変形及び染色体異常	7	1	58.3	10.0
乳幼児突然死症候群	1	1	8.3	10.0
その他のすべての疾患	1	1	8.3	10.0

令和2年の乳児死亡率を月齢別にみると、4週未満が66.7%、5ヶ月以上が25.0%であった。前年と比較すると、4週未満と5ヶ月以上の占める割合が増加し、それ以外は減少した。

図1-9 乳児死亡の月齢別割合 (%)

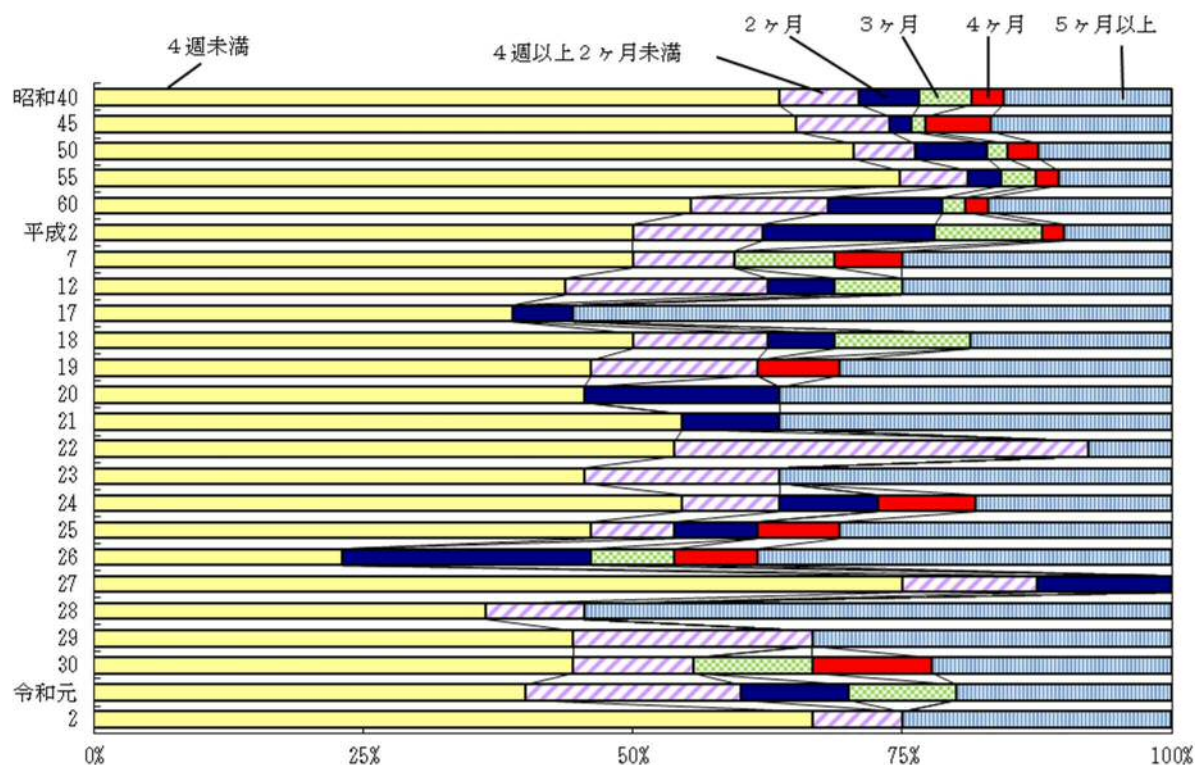

(2) 新生児死亡

令和2年の新生児死亡は8人（うち男性3人、女性5人）である。新生児死亡率は1.8で前年より0.9ポイント上回った。新生児死亡率の年次推移をみると、戦後急激に低下していき、昭和60年頃からは鈍化し、乳児死亡と同様近年は横ばいで推移している（図1-10）。

図1-10 新生児死亡率（出生千対）の年次推移

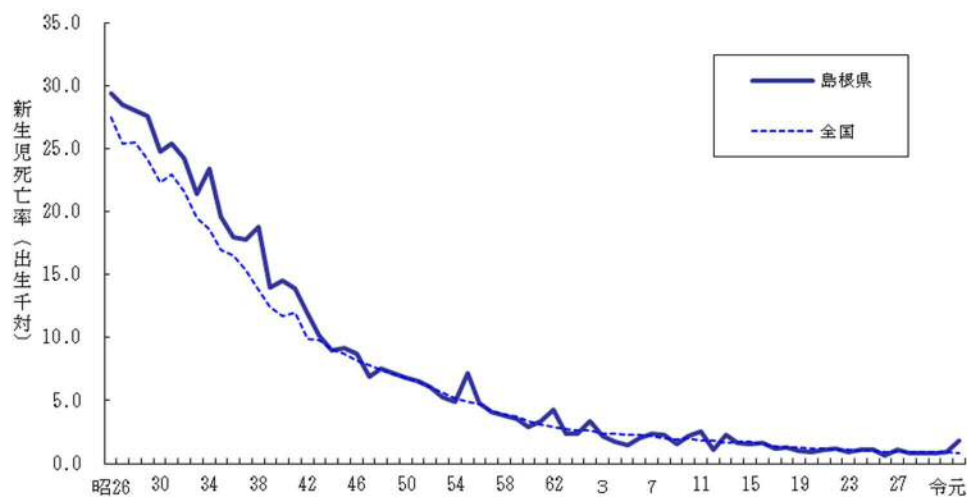

新生児死亡を死因別にみると、令和2年は「先天奇形、変形及び染色体異常」が大きく、75.0%であり、前年より死亡数、割合ともに増加した（表1-10）。

表1-10 新生児死亡の死因別死亡数、割合（%）

死 因	死亡数		死亡割合	
	令和2年	令和元年	令和2年	令和元年
総 数	8	4	100.0	100.0
敗血症	1	1	12.5	25.0
その他の新生物（腫瘍）	1	-	12.5	-
周産期に発生した病態	-	2	-	50.0
先天奇形、変形及び染色体異常	6	1	75.0	25.0

新生児死亡の日齢別割合をみると、令和2年は1日未満が62.5%、2日、1～2週未満、2～4週未満が12.5%を占め、前年と比較すると、1日未満、2日、2～4週未満が増加し、4～6日、1～2週未満が減少した（図1-11）。

図1-11 新生児死亡の日齢別割合（%）

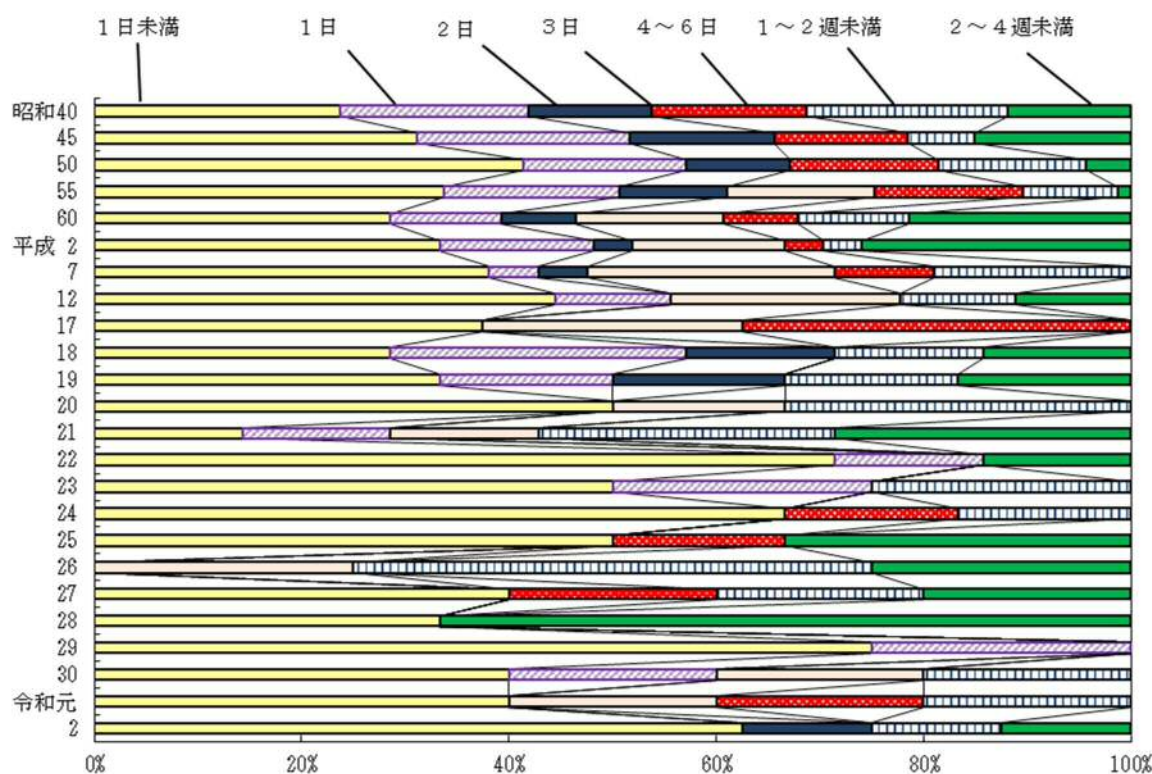

4 死産

令和2年の死産数は91胎で、そのうち自然死産が60胎、人工死産が31胎であり、前年と比べると自然死産は6胎増加、人工死産は13胎減少した。死産率（出産（出生＋死産）千対）は19.9で、前年と比べて1.0下降した。自然・人工別に見ると自然死産率は13.1で、前年と比べて1.6上昇し、人工死産率は6.8で前年と比べて2.6下降した（表1-11）。

表1-11 死産数、死産率（出産（出生＋死産）千対）の年次推移

	実数			死産率			実数			死産率	
	総数	自然	人工	島根県	全国		総数	自然	人工	島根県	全国
昭和40	1,334	560	774	101.6	81.4	19	155	67	88	25.5	26.2
45	907	444	463	79.2	65.3	20	155	73	82	26.5	25.2
50	621	329	292	53.7	50.8	21	144	66	78	25.1	24.6
55	470	263	207	45.1	46.8	22	143	67	76	24.2	24.2
60	424	204	220	44.7	46.0	23	136	51	85	23.8	23.9
平成2	291	131	160	37.3	42.3	24	138	57	81	24.1	23.4
7	196	92	104	28.2	32.1	25	131	54	77	23.1	22.9
12	201	73	128	29.9	31.2	26	124	65	59	22.6	22.9
13	209	81	128	30.5	31.0	27	107	41	66	18.9	22.0
14	185	69	116	28.4	31.1	28	136	78	58	25.0	21.0
15	178	64	114	28.4	30.5	29	110	51	59	21.1	21.1
16	191	68	123	30.3	30.0	30	99	51	48	19.9	20.9
17	170	61	109	29.0	29.1	令和元	98	54	44	20.9	22.0
18	160	56	104	25.9	27.5	2	91	60	31	19.9	20.1

（注）死産率は出産（出生＋死産）千対である。

自然・人工別死産率の年次推移をみると、自然死産については全国を下回って推移していたが、近年その開きは縮まってきている。昭和50年代半ばまで全国よりはるかに高かった人工死産率については、その開きが年々縮まり、近年は横ばいで推移している。

なお、昭和41年の急激な上昇については、「ひのえうま」を避けるための特殊な現象によるものと考えられる（図1-12）。

図1-12 死産率（出産（出生＋死産）千対）の年次推移

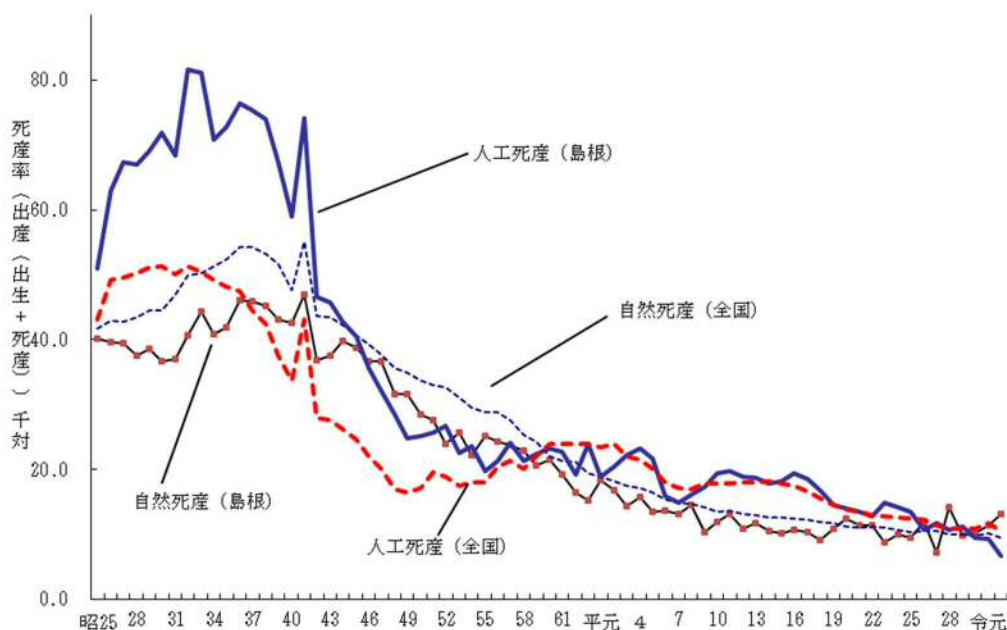

死産をしたときの母の年齢をみると、令和2年は最も多いのが、30歳～34歳で28.6%、ついで25～29歳において25.3%となっている。昭和50年代と比べると、20歳代の占める割合が減少し、30歳以上の割合が増加している（図1-13）。

図1-13 死産時の母の年齢別割合（%）

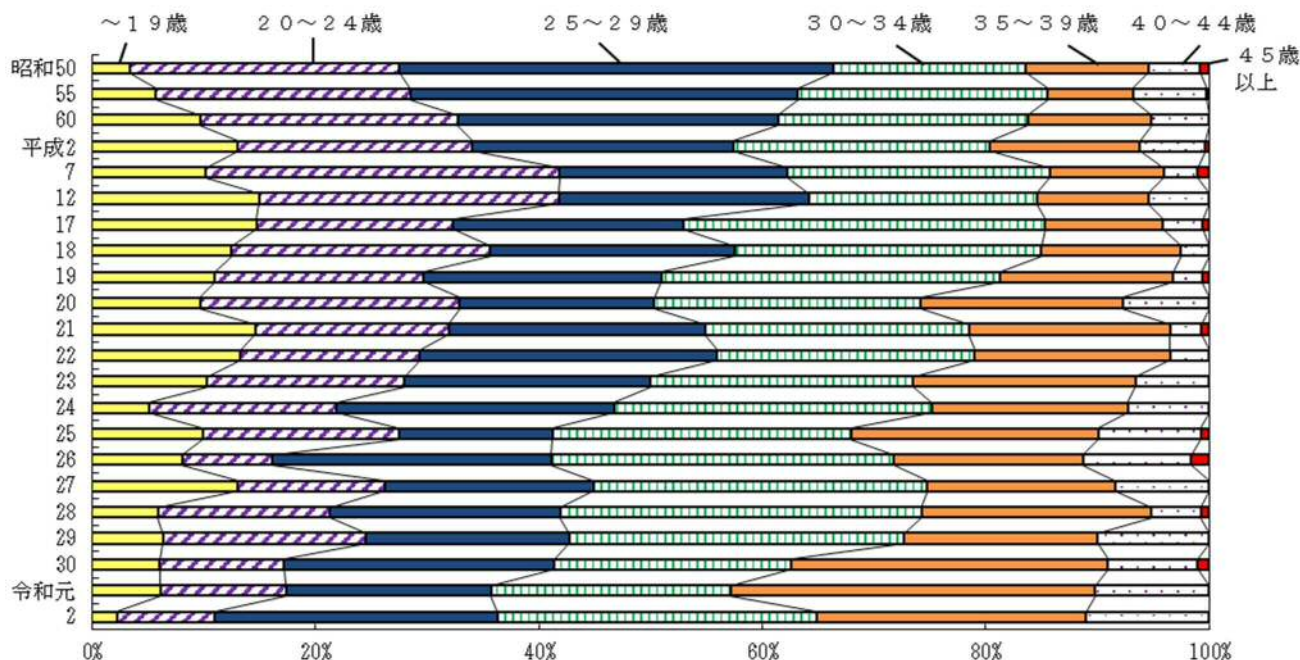

死産をした場所をみると、令和2年は病院が75.8%、診療所は22.0%であった（表1-12）。

表1-12 死産をした場所の割合（%）

	病院	診療所	助産所	自宅	その他		病院	診療所	助産所	自宅	その他
昭和50年	34.8	62.3	1.6	1.0	0.3	平成18年	55.6	44.4	-	-	-
55年	36.2	62.6	0.4	0.9	0.0	19年	56.1	43.2	-	-	1
60年	32.8	65.1	1.2	0.9	0.0	20年	63.2	36.8	-	0.0	-
平成2年	45.7	54.3	0.0	0.0	-	21年	61.8	38.2	-	0.0	-
7年	40.8	58.2	0.0	0.5	1	22年	58.0	42.0	-	-	-
8年	38.7	60.8	-	0	-	23年	52.9	46.3	1	-	-
9年	40.1	59.9	-	0.0	-	24年	54.3	45.7	-	-	-
10年	40.5	59.5	-	0.0	-	25年	56.5	42.0	-	1	0.8
11年	44.5	55.0	-	0	-	26年	63.7	35.5	-	1	-
12年	41.8	56.2	-	2	-	27年	64.5	34.6	-	1	-
13年	41.6	58.4	-	-	-	28年	71.3	27.9	-	1	-
14年	39.5	58.4	-	2.2	-	29年	69.1	30.9	-	-	-
15年	44.9	54.5	-	0.6	-	30年	69.7	30.3	-	-	-
16年	52.9	46.6	-	0.5	-	令和元年	71.4	27.6	-	1.0	-
17年	55.3	44.7	-	-	-	2年	75.8	22.0	-	2.2	-

周産期死亡とは、妊娠満22週以後の後期死産と生後1週未満の早期新生児死亡をあわせたものをいう。この定義は、平成7年からのICD-10の適用により変更されたもので、平成6年までの周産期死亡は、妊娠満28週以後の死産と早期新生児死亡をあわせたものであるため、年次推移には注意を要する。

令和2年の周産期死亡数は24胎であり、うち妊娠満22週以後の死産数は18胎、早期新生児死亡数は6胎である。妊娠満22週以後の死産数は前年と比べ4胎増加し、早期新生児死亡数は3胎増加した。

また、令和2年の周産期死亡率は5.3で、前年より1.6上昇した（表1-13）。

表1-13 周産期死亡数、率（出産（出生+妊娠満22週以後の死産）千対）の年次推移

	実 数			周産期死亡率	
	周産期死亡総数	妊娠満22週以後の死産	早期新生児死亡	島根県	全国
昭和55	141	78	63	14.0	20.2
56	109	70	39	11.1	19.5
57	102	69	33	10.8	18.3
58	94	62	32	9.8	16.9
59	80	53	27	8.6	16.6
60	75	58	17	8.2	15.4
61	61	36	25	6.9	14.6
62	70	41	29	8.2	13.7
63	37	24	13	4.5	12.7
平成元	52	39	13	6.7	12.1
2	42	25	17	5.6	11.1
3	35	25	10	4.7	8.5
4	30	21	9	4.2	8.1
5	32	24	8	4.6	7.7
6	29	17	12	4.1	7.5
7	49	37	12	7.2	7.0
8	42	29	13	6.1	6.7
9	33	26	7	5.0	6.4
10	43	30	13	6.6	6.2
11	43	31	12	6.7	6.0
12	32	27	5	4.9	5.8
13	40	33	7	6.0	5.5
14	26	19	7	4.1	5.5
15	29	23	6	4.7	5.3
16	24	18	6	3.9	5.0
17	31	24	7	5.4	4.8
18	24	18	6	4.0	4.7
19	31	27	4	5.2	4.5
20	22	19	3	3.9	4.3
21	26	24	2	4.6	4.2
22	23	17	6	4.0	4.2
23	13	9	4	2.3	4.1
24	19	14	5	3.4	4.0
25	20	16	4	3.6	3.7
26	17	17	0	3.2	3.7
27	14	10	4	2.5	3.7
28	17	15	2	3.2	3.6
29	13	9	4	2.5	3.5
30	18	15	3	3.7	3.3
令和元	17	14	3	3.7	3.4
2	24	18	6	5.3	3.2

(注)平成6年までは妊娠28週以後の死産と早期新生児死亡とをあわせたものであるため、年次推移には注意を要する。

5 婚姻

令和2年の婚姻件数は2,398件で、前年より227件減少した。婚姻率（人口千対）は3.6で、前年より0.3減少した。婚姻率の年次推移をみると、昭和22年～昭和23年の第1次婚姻ブームの頃は全国よりも高かったが、急激に低下していき昭和25年以降全国を下回っている。戦後のベビーブームに生まれた子供が適齢期に達した昭和47年前後には婚姻率の上昇がみられたものの、その後は年々低下していき、近年は横ばいになっている。婚姻率を全国と比較すると令和2年は全国第40位となっている（図1-14）。

図1-14 婚姻件数、婚姻率（人口千対）の年次推移

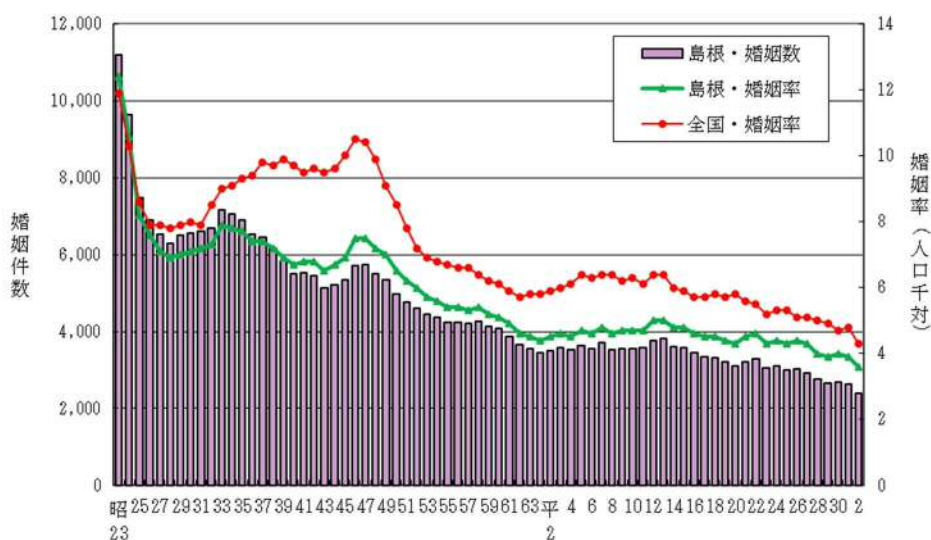

年齢階級別初婚率（人口千対）は、令和2年は夫で最も高いのが25歳～29歳の58.1で、ついで20～25歳の28.3である。妻については25歳～29歳の68.4が最も高く、ついで20歳～24歳の41.1となっている（図1-15）。

図1-15 年齢階級別初婚率（人口千対）の年次推移

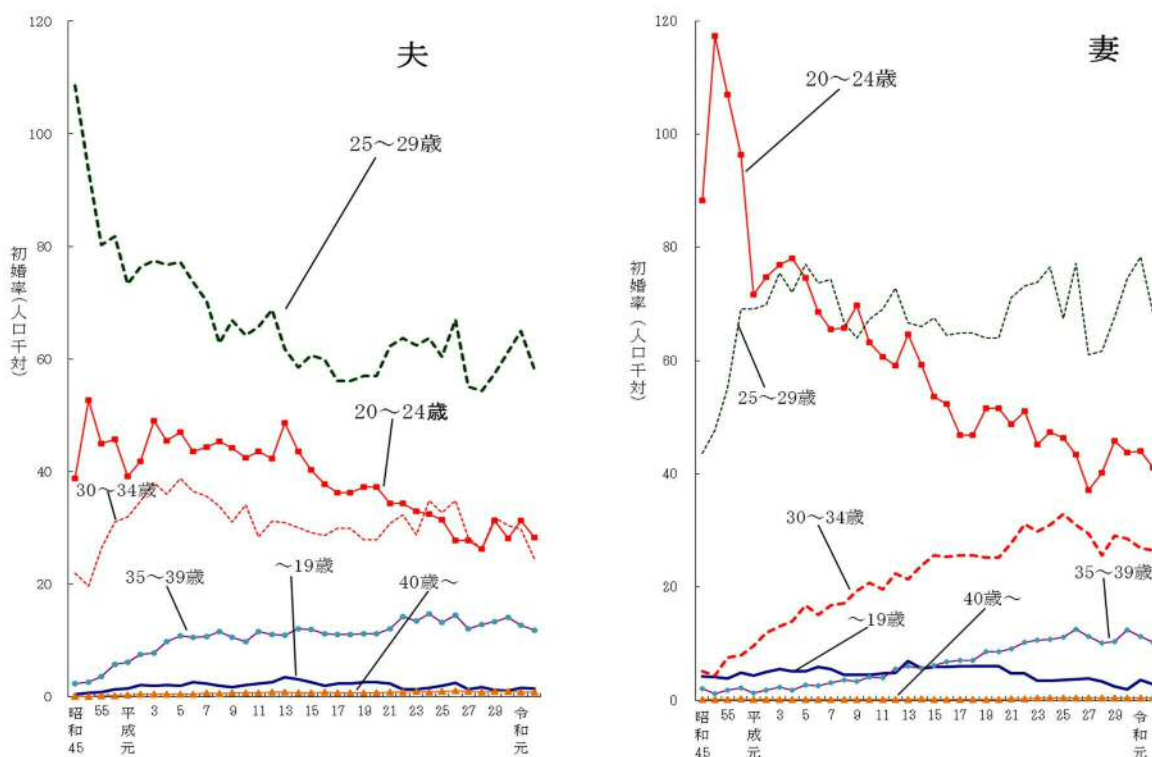

令和2年の平均初婚年齢は、夫30.3歳、妻28.9歳で、夫は前年より変動はなく、妻は0.1歳下降した。本県の平均初婚年齢は、全国と同様に年々上昇し晩婚化が進んでいるが、平成9年以降は夫、妻ともに全国平均より若くなっている（図1-16）。

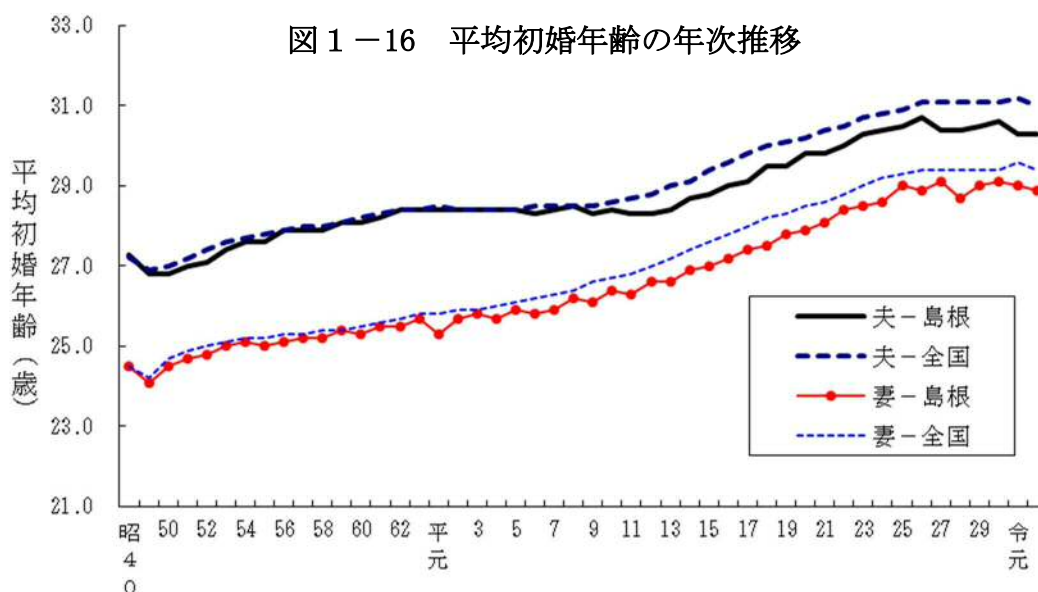

令和2年中に同居を始め、届け出た者のうち、夫の初婚は1,601件、再婚は362件で、妻の初婚は1,668件、再婚は295件であった（表1-14）。

表1-14 初婚、再婚数の年次推移

	夫		妻			夫		妻	
	初婚数	再婚数	初婚数	再婚数		初婚数	再婚数	初婚数	再婚数
昭和50	4,239	294	4,304	229	平成12	3,102	413	3,135	380
55	3,661	294	3,695	260	13	3,281	522	3,291	512
56	3,687	257	3,677	267	14	2,947	447	2,994	400
57	3,679	281	3,690	270	15	3,018	551	3,083	486
58	3,722	310	3,771	261	16	2,880	561	2,949	492
59	3,602	297	3,645	254	17	2,775	570	2,858	487
60	3,566	305	3,577	294	18	2,567	462	2,589	440
61	3,357	276	3,339	294	19	2,441	493	2,524	410
62	3,179	276	3,202	253	20	2,381	471	2,424	428
63	3,083	275	3,064	294	21	2,424	506	2,487	443
平成元	2,977	282	2,984	275	22	2,449	505	2,520	434
2	3,050	287	3,039	298	23	2,313	474	2,401	386
3	3,106	277	3,100	283	24	2,365	448	2,410	403
4	3,026	303	3,028	301	25	2,192	487	2,252	427
5	3,157	299	3,164	292	26	2,242	444	2,261	425
6	2,995	324	3,016	303	27	2,104	453	2,167	390
7	3,113	344	3,101	356	28	1,966	432	2,027	371
8	2,974	348	2,979	343	29	1,888	404	1,895	397
9	2,972	376	3,013	335	30	1,853	458	1,918	393
10	3,001	384	3,035	350	令和元	1,800	406	1,850	356
11	3,008	355	3,014	349	2	1,601	362	1,668	295

6 離婚

令和2年の離婚件数は、877件で、前年に比べ68件減少した。離婚率は1.32で、前年に比べ0.1下降した。

昭和59年をピークとして上昇してきた離婚率は、その後低下傾向にあったが、平成3年から再び上昇し、平成15年には人口動態統計史上（明治32年以降）最高記録を更新した。近年の傾向として、平成15年の後はゆるやかに下降している。本県と全国を比較すると、全国平均を下回って推移している（図1-17）。

図1-17 離婚率（人口千対）の年次推移

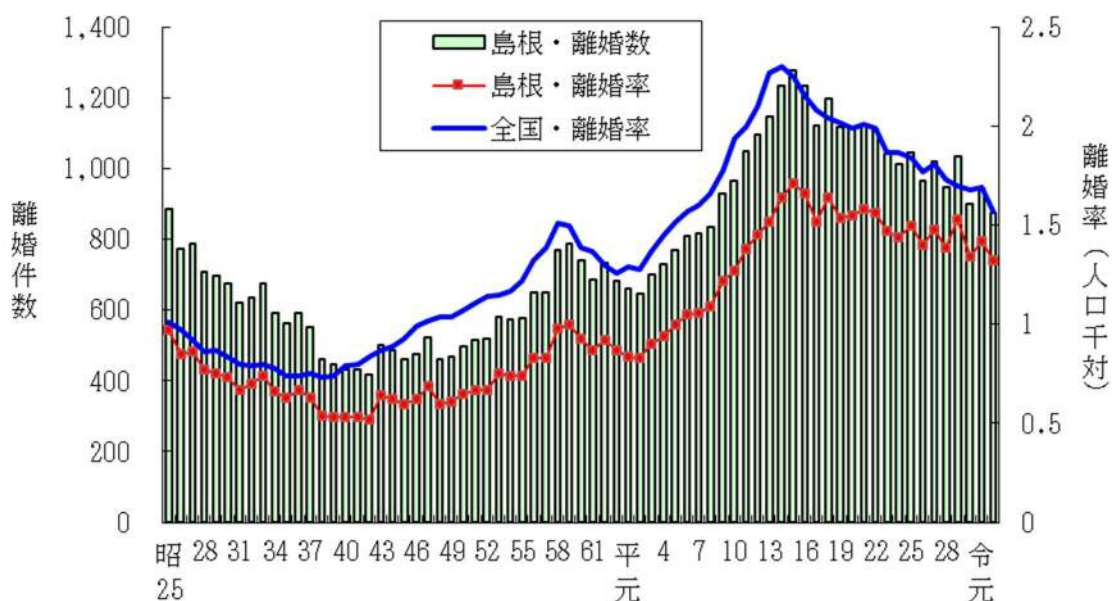

離婚した夫婦の同居期間別割合をみると、令和2年は5～10年の割合が最も高く、19.5%であった（図1-18）。

図1-18 同居期間割合（%）の年次推移

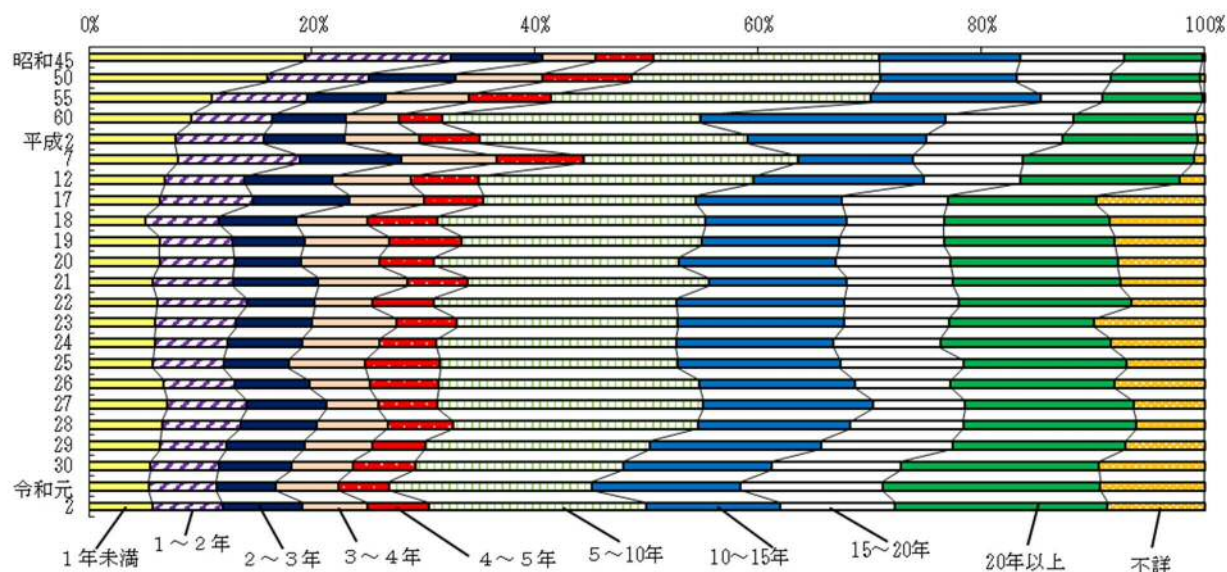

令和2年の離婚を種類別にみると、総件数877件のうち協議離婚が763件(87.0%)、調停離婚が80件(9.1%)、審判離婚が18件(2.1%)、和解離婚が8件(0.9%)、判決離婚が8件(0.9%)であった。なお、認諾離婚はなかった。これを同居期間別にみると、協議離婚の割合が最も高いのは、同居期間1年未満で、調停離婚の割合が最も高いのは、同居期間3～4年であった(図1-19)。

図1-19 同居期間別にみた離婚の種類別割合(%)

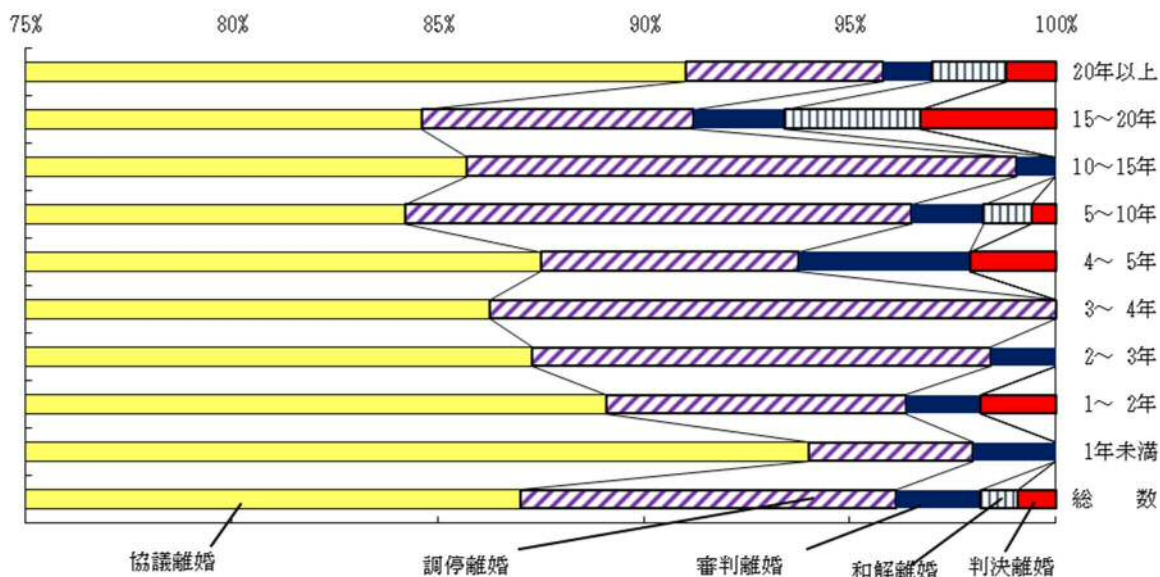

第2章 医療施設調査・病院報告

1 施設数

令和2年10月1日現在の病院数は47施設（精神科病院9施設、一般病院38施設）で、前年に比べ2施設減少した。一般診療所は705施設で、前年に比べ10施設減少した。病床の有無でみた一般診療所数は、前年と比べて有床は同数、無床が10施設減少した。歯科診療所は257施設で、前年に比べ11施設減少した（表3-1）。

表3-1 医療施設の種別別にみた施設数

	施設数			構成割合 (%)	
	令和2年	令和元年	増減数	令和2年	令和元年
総数	1,009	1,032	△ 23	100.0	100.0
病院	47	49	△ 2	4.7 (100.0)	4.7 (100.0)
精神科病院	9	9	-	(19.1)	(18.4)
結核療養所	-	-	-	(-)	(-)
一般病院	38	40	△ 2	(80.9)	(81.6)
一般診療所	705	715	△ 10	69.9 (100.0)	69.3 (100.0)
有床	40	40	0	(5.7)	(5.6)
無床	665	675	△ 10	(94.3)	(94.4)
歯科診療所	257	268	△ 11	25.5	26.0

注：（ ）内の数値は病院、一般診療所の総数を100とした場合の構成割合である。

病院数の年次推移をみると、一般病院は昭和61年までは年々増加していたが、昭和63年から平成4年の65施設をピークに緩やかな減少傾向にある。精神科病院数は7～10施設で横ばいに推移している。一般診療所は平成16年までは緩やかな増加傾向にあったが、平成17年から減少傾向にある。歯科診療所は、緩やかな増加傾向にあったが平成18年をピークに減少に転じている（図3-1）。

図3-1 医療施設数の年次推移

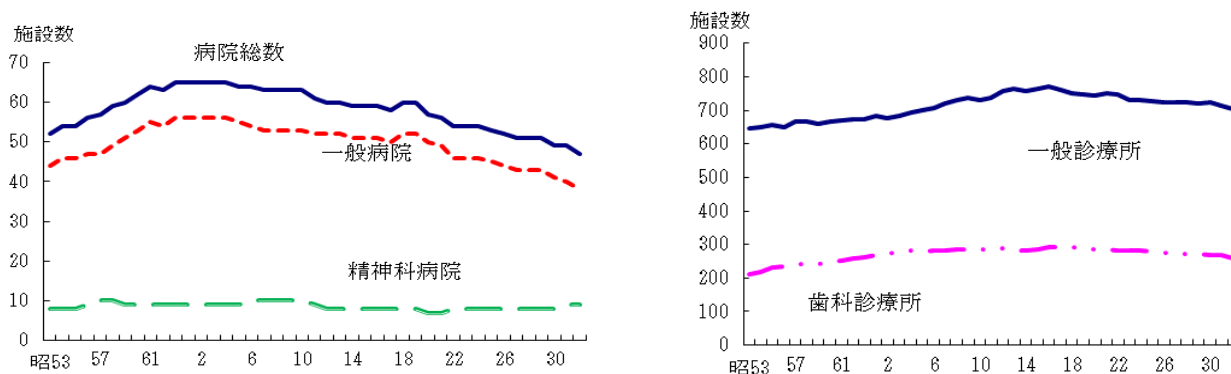

医療施設の開設者割合をみると、病院は最も多いのが医療法人の40.4%で、ついで県、市町村等の公的医療機関の34.0%である。一般診療所は平成10年には個人が5割、医療法人が3割弱を占めていたが、年々個人の占める割合が減少し、医療法人の占める割合が増加したため、平成20年には医療法人が個人より多くなった。一般診療所における令和2年の状況は、医療法人が41.6%、個人が29.2%である。歯科診療所は大部分が個人で、68.9%を占めており、ついで医療法人が27.2%となっている（図3-2）。

図3-2 医療施設の開設者割合 (%)

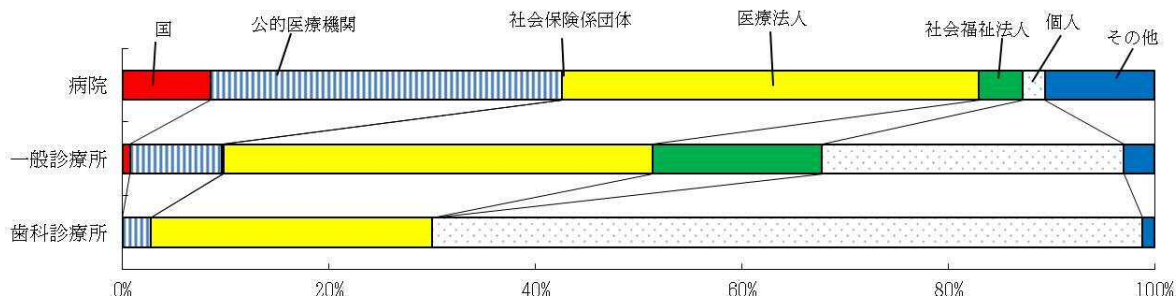

人口10万対施設数を前年と比べると、病院が0.3減少し、一般診療所が1.1減少した。全国と比べると、一般診療所は23.7高く、歯科診療所は15.5低くなっている。病院は同じ数値であった（表3-2）。

表3-2 人口10万対医療施設数

	島根県		全国
	令和2年	令和元年	令和2年
病院	7.0	7.3	7.0
一般診療所	105.0	106.1	81.3
歯科診療所	38.3	39.8	53.8

一般病院を病床規模別にみると、20~49床が8.5%、50~99床が12.8%、100~199床が38.3%、200~299床が17.0%、300床以上が23.4%であった。

一般診療所は1~9床2.4%、10床以上が3.3%、残りの94.3%は無床である（図3-3）。

図3-3 一般病院、一般診療所の病床規模別割合

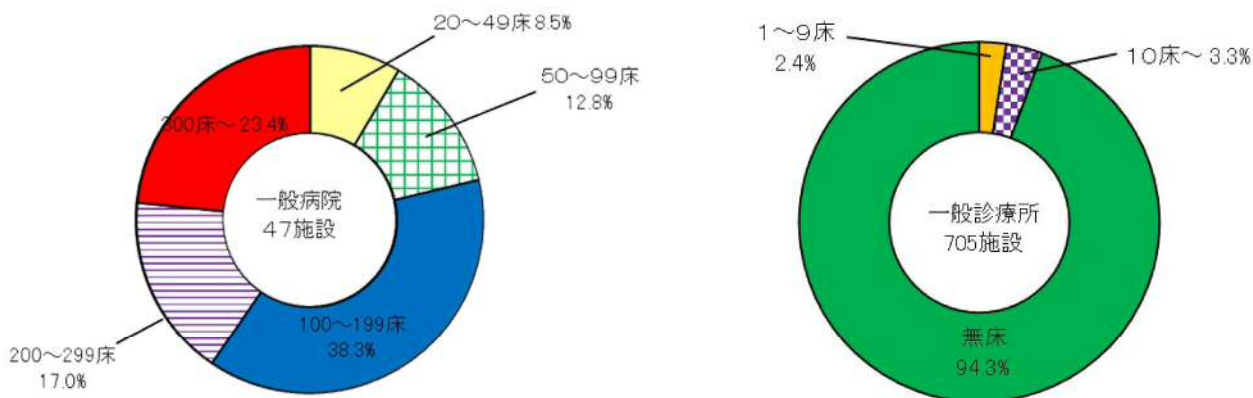

2 病床数

令和2年10月1日現在の病院の病床数は前年に比べ426床減少した。病床の種別にみると、精神病床が18床、療養病床が165床、一般病床が243床それぞれ減少した。

また、一般診療所の病床数は前年から45床減少した（表3-3）。

表3-3 医療施設の種別別にみた病床数

	病 床 数			構成割合 (%)	
	令和2年	令和元年	増減数	令和2年	令和元年
総 数	10,275	10,746	△ 471	100	100
病 院	9,848	10,274	△ 426	95.8 (100.0)	95.6 (100.0)
精神病床	2,259	2,277	△ 18	(22.9)	(22.2)
感染症病床	30	30	-	(0.3)	(0.3)
結核病床	16	16	-	(0.2)	(0.2)
療養病床	1,781	1,946	△ 165	(18.1)	(18.9)
一般病床	5,762	6,005	△ 243	(58.5)	(58.4)
一 般 診 療 所	427	472	△ 45	4.2	4.4
歯 科 診 療 所	-	-	-	-	-

注：（）内の数値は病院の病床数総数を100とした場合の構成割合である。

人口10万対病床数を前年と比べると、病院では、精神病床が1.2、療養病床が23.3、一般病床が32.3減少した。

また、一般診療所は前年より6.4減少した。病院における人口10万対病床数は、全国よりかなり高くなっている（表3-4）。

表3-4 人口10万対病床数

	島根県		全国
	令和2年	令和元年	令和2年
病 院	1,467.4	1,524.3	1,195.1
精神病床	336.6	337.8	257.2
感染症病床	4.5	4.5	1.5
結核病床	2.4	2.4	3.3
療養病床	265.4	288.7	229.2
一般病床	858.6	890.9	703.9
一 般 診 療 所	63.6	70.0	68.2

病院の病床数の推移をみると、総数は緩やかな上昇傾向にあったが、平成18年をピークに減少に転じた。一般病床は平成10年以降、療養病床の増加に伴い減少傾向にある。一方、療養病床は平成8年以降、年々増加していたが、平成18年の2,740床をピークに減少している（図3-4）

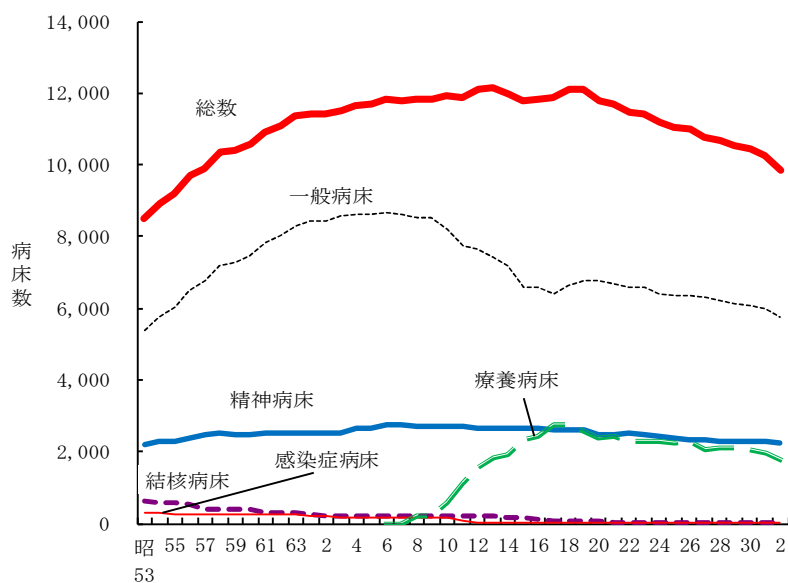

注1：)「一般病床」は、昭和62年～平成4年は「その他の病床」、平成6年～平成12年は「その他の病床（療養型病床群）をのぞく」、平成13・14年は「一般病床」及び経過的旧その他の病床（経過的旧療養型病床をのぞく）」である。

注2：)「療養型病床」は、平成12年までは「療養病床群」であり、平成13・14年は「療養病床」及び「経過的旧療養型病床群」である。

3 診療科目

県内 47 施設の病院のうち、内科を持つ病院が最も多く 41 施設で、ついで整形外科が 34 施設、神経内科が 31 施設となっている。令和元年と比べると腎臓内科等 14 診療科目が増加し、内科等 7 診療科目が減少した。

一般診療所 705 施設のうち、最も多い診療科目は内科の 552 施設であり、ついで小児科が 149 施設、消化器内科（胃腸内科）が 122 施設、循環器内科が 92 施設となっている。令和元年と比べると、糖尿病内科等 13 診療科目が増加し、リハビリテーション科等 17 診療科目が減少した（表 3-5）。

表 3-5 診療科目別にみた病院数、一般診療所数（重複計上）

表3-5 診療科目別にみた病院数、一般診療所数（重複計上）

	病 院			一 般 診 療 所		
	令和2年	令和元年	増減数	令和2年	令和元年	増減数
内科	41	44	△ 3	552	551	1
呼吸器内科	17	15	2	39	44	△ 5
循環器内科	25	24	1	92	96	△ 4
消化器内科 (胃腸内科)	22	21	1	122	130	△ 8
腎臓内科	11	8	3	7	4	3
神経内科	31	32	△ 1	28	34	△ 6
糖尿病内科 (代謝内科)	8	7	1	19	15	4
血液内科	4	4	-	5	4	1
皮膚科	24	25	△ 1	47	51	△ 4
アレルギー科	2	2	-	38	36	2
リウマチ科	4	3	1	19	23	△ 4
感染症内科	-	-	・	1	2	△ 1
小児科	26	26	-	149	150	△ 1
精神科	26	26	-	57	55	2
心療内科	8	6	2	40	36	4
外科	28	30	△ 2	61	63	△ 2
呼吸器外科	9	9	-	-	-	・
循環器外科 (心臓・血管外科)	7	7	-	1	1	-
乳腺外科	6	5	1	3	3	-
気管食道外科	-	-	・	-	-	・
消化器外科 (胃腸外科)	4	3	1	4	4	-
泌尿器科	21	20	1	20	20	-
肛門外科	5	4	1	12	14	△ 2
脳神経外科	15	15	-	8	11	△ 3
整形外科	34	34	-	66	63	3
形成外科	7	7	-	9	8	1
美容外科	-	-	・	1	2	△ 1
眼科	21	21	-	51	53	△ 2
耳鼻いんこう科	22	22	-	26	27	△ 1
小児外科	3	3	-	2	1	1
産婦人科	16	16	-	15	16	△ 1
産科	1	1	-	2	1	1
婦人科	6	5	1	14	12	2
リハビリテーション科	30	29	1	54	60	△ 6
放射線科	20	21	△ 1	20	24	△ 4
麻酔科	20	21	△ 1	15	15	-
病理診断科	7	7	-	-	-	・
臨床検査科	1	1	-	-	-	・
救急科	4	3	1	1	-	1
歯科	5	6	△ 1	6	6	-
矯正歯科	-	-	・	-	-	・
小児歯科	-	-	・	-	-	・
歯科口腔外科	12	12	-	-	-	・

4 利用状況

令和2年の1日平均在院患者数は7,825人であり、前年から485人減少した。うち、精神科病院は11人増加し、一般病院は496人減少した。1日平均新入院患者は275人であり、前年から21人減少した。1日平均退院患者数は276人で、前年より20人減少した。1日平均外来患者数は6,750人で、前年から493人減少した（表3-6）。

表3-6 病院・病床の種類別にみた1日平均在院・新入院・退院・外来患者数

	1日平均在院患者数			1日平均新入院患者数		
	令和2年	令和元年	増減数	令和2年	令和元年	増減数
病院総数	7,825	8,310	△ 485	275	296	△ 21
精神科病院	1,629	1,618	11	5	5	0
一般病院	6,196	6,692	△ 496	270	291	△ 21
病床総数	7,825	8,310	△ 485	275	296	△ 21
精神病床	1,928	1,941	△ 13	8	8	-
感染症病床	5	-	-	-	-	-
結核病床	5	3	2	-	-	-
療養病床	1,553	1,686	△ 133	8	8	0
一般病床	4,335	4,680	△ 345	258	280	△ 22

	1日平均退院患者数			1日平均外来患者数		
	令和2年	令和元年	増減数	令和2年	令和元年	増減数
病院総数	276	296	△ 20	6,750	7,243	△ 493
精神科病院	5	5	-	423	427	△ 4
一般病院	271	291	△ 20	6,327	6,816	△ 489
病床総数	276	296	△ 20	・	・	・
精神病床	8	8	-	・	・	・
感染症病床	-	-	-	・	・	・
結核病床	-	-	-	・	・	・
療養病床	12	12	-	・	・	・
一般病床	256	277	△ 21	・	・	・

注：端数処理のため、総数と内訳の集計数値が一致しない場合がある。

令和2年の病院の病床利用率は、総数が78.2%、精神病床が85.4%、療養病床が84.5%、一般病床が73.9%、結核病床が31.1%であった。（図3-5）

図3-5 病床の種類別にみた病院病床利用率の年次推移

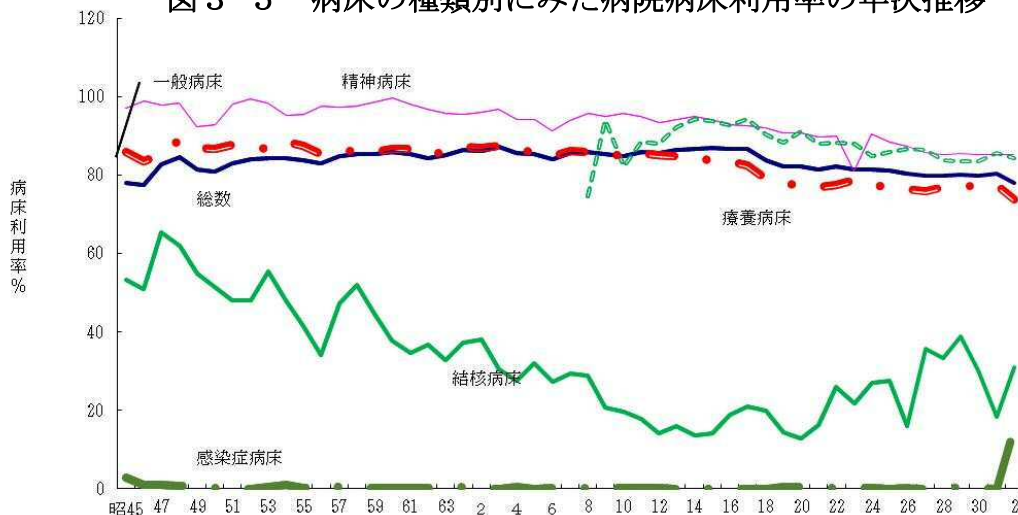

第3章 医師・歯科医師・薬剤師統計

1 医師

令和2年末現在の医師の届出数は2,108人で、前回調査時の平成30年から58人増加した。業務の種類別にみると、医療施設の従事者は1,994人で前回に比べて47人増加し、総数の94.6%を占めた。介護老人保健施設の従事者は30人で前回と比べ1人減、医療施設・介護老人保健施設以外の従事者は59人で前回に比べ3人増、その他の者は21人で前回に比べ5人増であった（表4-1）。

表4-1 業務の種類別にみた医師数及び構成割合

	医 師 数		増減数 (人)	構成割合(%)	
	令和2年	平成30年		令和2年	平成30年
総 数	2,108	2,050	58	100.0	100.0
医療施設の従事者	1,994	1,947	47	94.6	95.0
病院の従事者	1,403	1,330	73	66.6	64.9
病院（医育機関附属の病院を除く）の開設者 又は法人の代表者	28	26	2	1.3	1.3
病院（医育機関附属の病院を除く）の勤務者	1,020	935	85	48.4	45.6
医育機関附属の病院の勤務者	355	369	△ 14	16.8	18.0
臨床系の教官又は教員	189	200	△ 11	9.0	9.8
臨床系の教官又は教員以外の従事者（大学院生含む）	166	169	△ 3	7.9	8.2
診療所の従事者	591	617	△ 26	28.0	30.1
診療所の開設者又は法人の代表者	434	442	△ 8	20.6	21.6
診療所の勤務者	157	175	△ 18	7.4	8.5
介護老人保健施設の従事者	30	31	△ 1	1.4	1.5
介護老人保健施設の開設者又は法人の代表者	4	4	0	0.2	0.2
介護老人保健施設の勤務者	26	27	△ 1	1.2	1.3
介護医療院の従事者	4	-	4	0.2	-
介護医療院の開設者又は法人の代表者	-	-	0	-	-
介護医療院の勤務者	4	-	4	0.2	-
医療施設・老人保健施設・医療院以外の従事者	59	56	3	2.8	2.7
医育機関の臨床系以外の勤務者（大学院生含む）	24	23	1	1.1	1.1
医育機関以外の教育機関又は研究機関の勤務者	5	5	0	0.2	0.2
行政機関又は保健衛生施設の従事者	30	28	2	1.4	1.4
行政機関の従事者	14	14	0	0.7	0.7
行政機関を除く保健衛生施設の従事者	11	11	0	0.5	0.5
産業医	5	3	2	0.2	0.1
その他の者	21	16	5	1.0	0.8
その他の業務の従事者	5	1	4	0.2	-
無職の者	16	15	1	0.8	0.7
不 詳	-	-	-	-	-

主たる診療科名別にみた医療施設従事医師数は、内科が最も多く420人で21.1%を占める。ついで整形外科が128人で6.4%、精神科が121人で6.1%、臨床研修医が118人で5.9%、

消化器内科（胃腸内科）が104人で5.2%を占める。平成30年と比較すると救急科や消化器外科（胃腸外科）などが増加した。一方、最も減少したのは外科で13人減、次いで臨床研修医の5人減となっている（表4-2）。

表4-2 診療科（主たる）名別にみた医療施設従事医師数

	令和2年		平成30年		増減数 (人)
	人数	構成割合	人数	構成割合	
医師数	1,994	100.0	1,947	100.0	47
内科	420	21.1	411	21.1	9
呼吸器内科	40	2.0	41	2.1	△ 1
循環器内科	66	3.3	67	3.4	△ 1
消化器内科（胃腸内科）	104	5.2	107	5.5	△ 3
腎臓内科	18	0.9	20	1.0	△ 2
神経内科	49	2.5	47	2.4	2
糖尿病内科（代謝内科）	39	2.0	33	1.7	6
血液内科	19	1.0	21	1.1	△ 2
皮膚科	50	2.5	48	2.5	2
アレルギー科	-	-	-	-	-
リウマチ科	8	0.4	7	0.4	1
感染症内科	1	0.1	1	0.1	0
小児科	97	4.9	97	5.0	0
精神科	121	6.1	121	6.2	0
心療内科	2	0.1	1	0.1	1
外科	78	3.9	91	4.7	△ 13
呼吸器外科	11	0.6	13	0.7	△ 2
心臓血管外科	20	1.0	18	0.9	2
乳腺外科	12	0.6	15	0.8	△ 3
気管食道外科	-	-	-	-	-
消化器外科（胃腸外科）	24	1.2	10	0.5	14
泌尿器科	49	2.5	48	2.5	1
肛門外科	-	-	-	-	-
脳神経外科	36	1.8	37	1.9	△ 1
整形外科	128	6.4	131	6.7	△ 3
形成外科	17	0.9	14	0.7	3
美容外科	-	-	1	0.1	△ 1
眼科	73	3.7	68	3.5	5
耳鼻いんこう科	44	2.2	44	2.3	0
小児外科	4	0.2	6	0.3	△ 2
産婦人科	70	3.5	63	3.2	7
産科	1	0.1	-	-	1
婦人科	8	0.4	7	0.4	1
リハビリテーション科	28	1.4	31	1.6	△ 3
放射線科	50	2.5	49	2.5	1
麻酔科	80	4.0	83	4.3	△ 3
病理診断科	16	0.8	13	0.7	3
臨床検査科	2	0.1	3	0.2	△ 1
救急科	35	1.8	19	1.0	16
臨床研修医	118	5.9	123	6.3	△ 5
全科	5	0.3	5	0.3	0
その他	49	2.5	31	1.6	18
不詳	2	0.1	2	0.1	0

令和2年の人口10万対医師数は314.2人で、前回の301.5人に比べて12.7人上昇した。人口10万対医師数は年々上昇傾向にあり、昭和54年までは全国を下回っていたが、その後は上回って推移している（図4-1）。

図4-1 医師数及び人口10万対医師数の年次推移

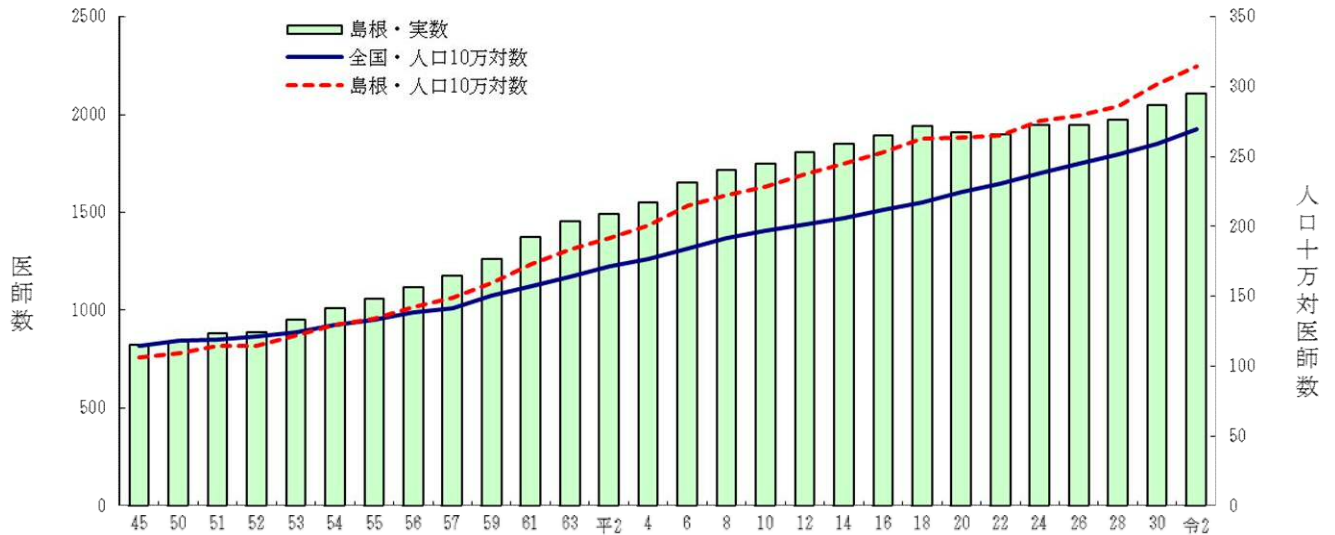

医師を年齢階級別に見ると、県全体では50歳代が22.2%、40歳代が19.2%と半数近くを占めている。全国の割合と比べると、20歳代から40歳代までの割合が低くなっている。男女別に見ると、男性は50歳代が最も多く23.7%で、ついで60歳代が21.1%を占める。女性は40歳代が最も多く26.1%で、ついで30歳代が25.4%を占める。

2次医療圏別に見ると、出雲圏及び隠岐圏で20歳代及び30歳代の割合が高い。大田圏では50歳以上が69.3%を占める（図4-2）。

図4-2 医師の年齢別割合

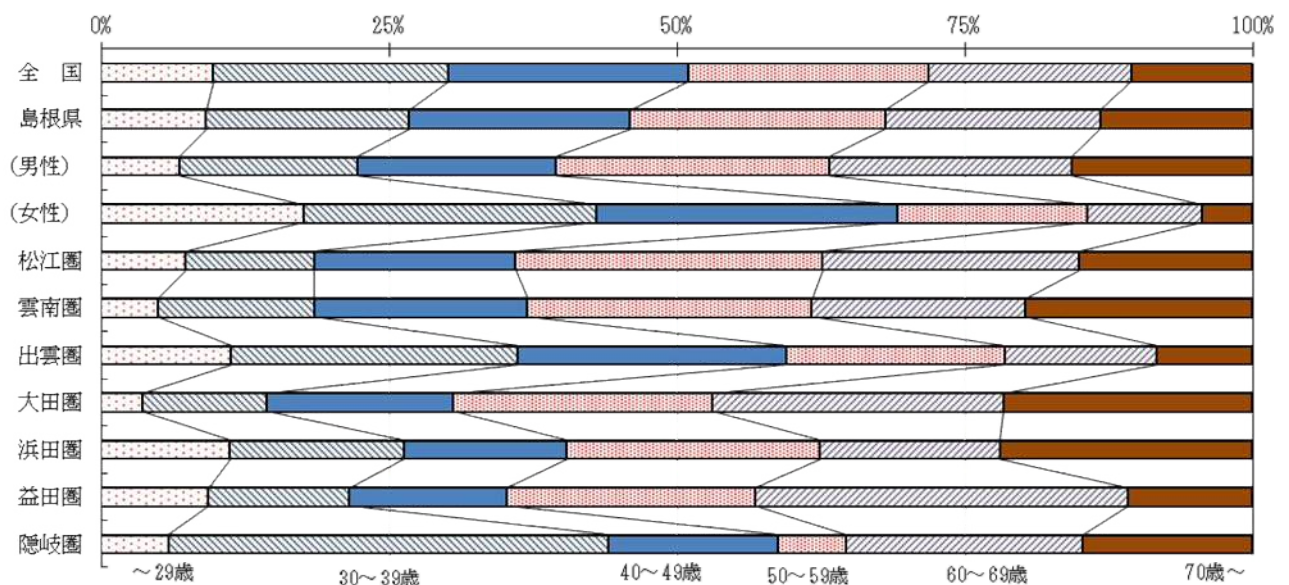

医師の年齢構成の年次推移を10年ごとにみると、昭和50年は45~49歳、昭和61年

は25～29歳、平成8年は30～34歳、平成18年は45～49歳が最も多い年齢階級となっている。令和2年をみると最も多い年齢階級は55～59歳となっている（図4-3）。

図4-3 医師の年齢構成の年次推移

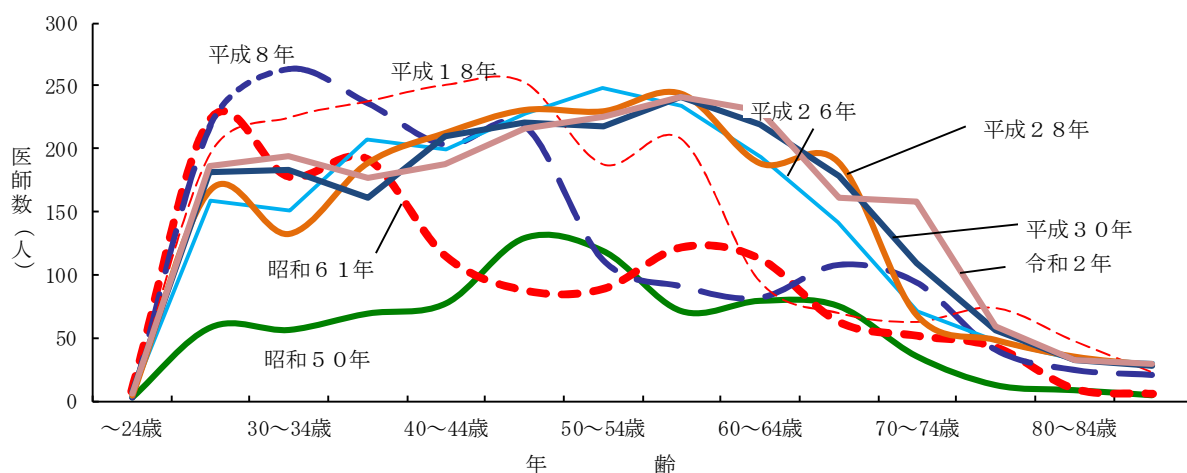

2 歯科医師

表4-3 業務の種類別にみた歯科医師数及び構成割合

	歯科医師数		増減数 (人)	構成割合(%)	
	令和2年	平成30年		令和2年	平成30年
総数	409	401	8	100.0	100.0
医療施設の従事者	390	382	8	95.4	95.3
病院の従事者	40	35	5	9.8	8.7
病院（医育機関附属の病院を除く）の開設者 又は法人の代表者	-	-	-	-	-
病院（医育機関附属の病院を除く）の勤務者	28	27	1	6.8	6.7
医育機関附属の病院の勤務者	12	8	4	2.9	2.0
臨床系の教官又は教員	3	2	1	0.7	0.5
臨床系の教官又は教員以外の従事者（大学院生含む）	9	6	3	2.2	1.5
診療所の従事者	350	347	3	85.6	86.5
診療所の開設者又は法人の代表者	236	242	△6	57.7	60.3
診療所の勤務者	114	105	9	27.9	26.2
介護老人保健施設の従事者	-	-	-	-	-
医療施設・老人保健施設以外の従事者	3	4	△1	0.7	1.0
医育機関の臨床系以外の勤務者（大学院生含む）	-	1	△1	-	0.2
医育機関以外の教育機関又は研究機関の勤務者	-	1	△1	-	0.2
行政機関又は保健衛生施設の従事者	3	2	1	0.7	0.5
行政機関の従事者	3	2	1	0.7	0.5
行政機関を除く保健衛生施設の従事者	-	-	-	-	-
その他の者	16	15	1	3.9	3.7
その他の業務の従事者	3	3	0	0.7	0.7
無職の者	13	12	1	3.2	3.0
不詳	-	-	-	-	-

令和2年末現在の届出歯科医師数は409人で、前回調査時の平成30年から8人増加した。業務の種類別にみると、ほとんどが医療施設の従事者で95.4%を占める。うち診療所の開設者又は法人の代表者が57.7%で、診療所の勤務者が27.9%である。平成30年と比べると、病院の従事者は5人増加（構成割合は1.1%増加）、診療所の従事者は3人増加（構成割合は0.9%減少）した（表4-3）。

令和2年の人口10万対歯科医師数は61.0人で平成30年の59.0人に比べて2人増加した。年次推移をみると、平成30年は一時減少に転じたものの、令和2年は再び増加に転じ、おおむね緩やかな増加傾向を維持している。全国平均（85.2人）と比較するとかなり低くなっている（図4-4）。

図4-4 歯科医師数及び人口10万対歯科医師数の年次推移



図4-5 歯科医師の年齢別割合



歯科医師の年齢別割合をみると、全国に比べて20歳～50歳代の占める割合が低く、60歳以上の占める割合が高くなっている。男女別に比べると、女性は20歳～40歳代が57.6%を占めており、男性は50歳以上が68.8%を占めている。

2次医療圏別にみると、雲南圏、大田圏、浜田圏、益田圏では60歳以上が4割を超えて

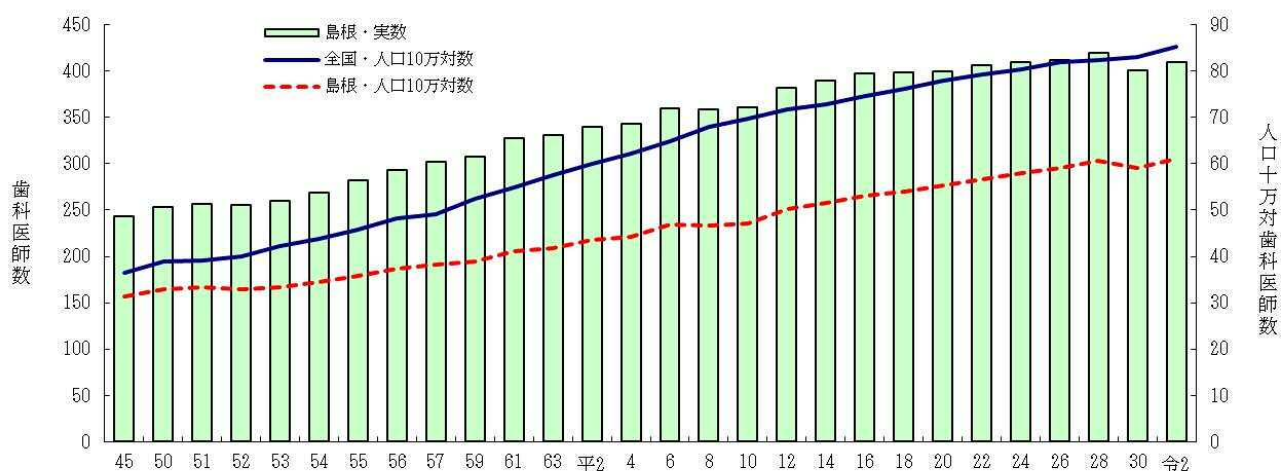
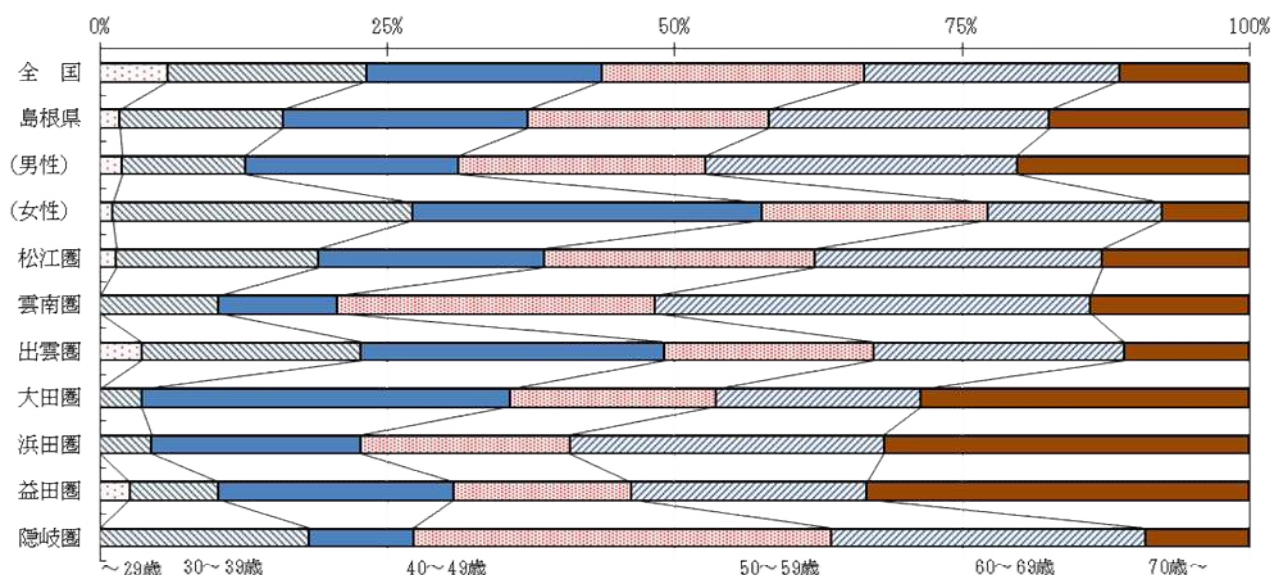
いる。(図 4-5)。

3 薬剤師

令和 2 年末現在の届出薬剤師数は 1,429 人であり、平成 30 年から 52 人増加した。業務の種類別にみると、薬局の従事者が 885 人（構成割合は 61.9%）で、平成 30 年から 24 人増加した。ついで、病院・診療所の従事者が 338 人（構成割合は 23.7%）となっており、平成 30 年から 17 人増加している。薬局及び病院・診療所の従事者は全体の 85.6%を占めた（表 4-4）。

表 4-4 業務の種類別にみた薬剤師数及び構成割合

	薬剤師数		増減数 (人)	構成割合(%)	
	令和2年	平成30年		令和2年	平成30年
総 数	1,429	1,377	52	100.0	100.0
薬局の従事者	885	861	24	61.9	62.5
薬局の開設者又は法人の代表者	117	113	4	8.2	8.2
薬局の勤務者	768	748	20	53.7	54.3
病院・診療所の従事者	338	321	17	23.7	23.3
病院・診療所で調剤・病棟業務に従事する者	324	309	15	22.7	22.4
病院・診療所でその他の業務に従事する者	14	12	2	1.0	0.9
介護保険施設の従事者	15	11	4	1.0	0.8
介護老人保健施設の勤務者	11	11	0	0.8	0.8
介護医療院の勤務者	4	-	4	0.3	-
大学の従事者	13	10	3	0.9	0.7
大学の勤務者（研究・教育）	12	10	2	0.8	0.7
大学院生又は研究生	1	-	1	0.1	-
医薬品関係企業の従事者	63	77	△ 14	4.4	5.6
医薬品	19	24	△ 5	1.3	1.7
医薬品	18	26	△ 8	1.3	1.9
医薬品販売業（卸売販売業）に従事する者	26	27	△ 1	1.8	2.0
衛生行政機関又は保健衛生施設の従事者	28	23	5	2.0	1.7
その他の者	87	74	13	6.1	5.4
その他の業務の従事者	16	16	0	1.1	1.2
無職の者	71	58	13	5.0	4.2
不詳	-	-	-	-	-

令和 2 年の人口 10 万対薬剤師数は 213.0 人で、平成 30 年から 10.5 人増加した。年次推移をみると年々上昇しており、令和 2 年は 213 人と平成 30 年に引き続き 200 人を上回ったものの、全国平均（255.2 人）と比べるとかなり低くなっている（図 4-6）。

図 4-6 人口 10 万対薬剤師数の年次推移

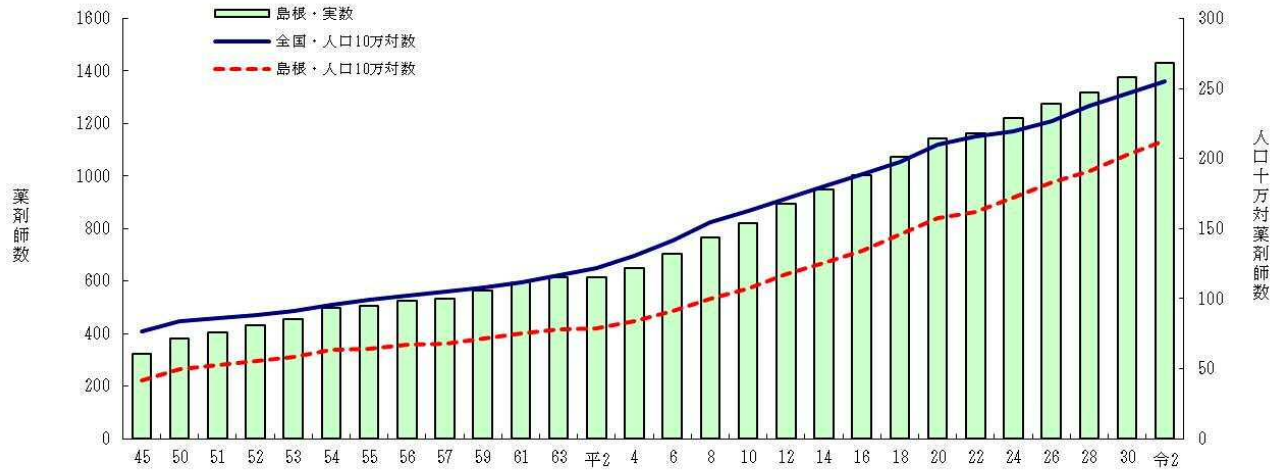

薬剤師の年齢別割合をみると、最も多いのは30歳～39歳の27.4%、ついで40歳～49歳の21.2%、50歳～59歳ならびに60歳～69歳の14.7%となっている。

2次医療圏別にみると、出雲圏は20歳～30歳代で49.3%を占めており、隠岐圏では60歳以上の占める割合が41.7%となっている（図4-7）。

図 4-7 薬剤師の年齢別割合

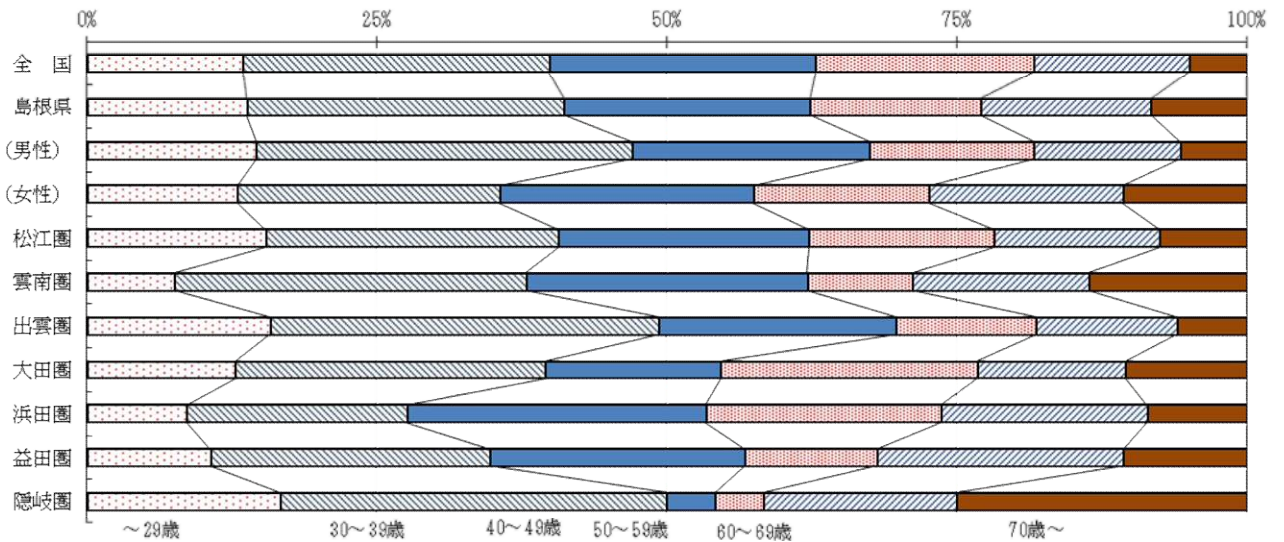

第4章 衛生行政報告例（母体保護関係）

衛生行政報告例（母体保護関係）は、母体保護法（平成8年法律第105号「優生保護法の一部を改正する法律」により法律名が優生保護法から母体保護法に改正）に基づく不妊手術及び人工妊娠中絶の実施状況についてとりまとめたものである。

なお、衛生行政報告例（母体保護関係）は、平成13年度までは、母体保護統計という独立した統計であったが、平成14年度からは、衛生行政報告例に統合された。

1 不妊手術

令和2年度中に届出のあった不妊手術件数は102件、20歳以上49歳人口10万対実施率は50.7で、前年に比べて件数は19件増加し、実施率は10.0増加した。

年次推移をみると、全国では近年、横ばいに推移しているが、本県は増減を繰り返している。また、本県の実施率は全国と比べて非常に高くなっている（表5-1、図5-1）。

表5-1 不妊手術件数、実施率（20～49歳人口10万対）

年次	実施率			年次	実施率		
	実数	島根県	全国		実数	島根県	全国
昭和35	562	135.3	78.7	15	69	23.4	5.0
40	350	86.5	49.2	16	72	28.5	5.7
45	149	38.6	27.0	17	60	24.9	5.0
50	109	29.4	16.5	18	57	24.1	5.4
55	112	31.2	14.9	19	62	26.4	5.5
60	85	24.1	12.3	20	61	26.3	5.9
平成 2	104	30.9	10.5	21	57	25.0	6.1
3	118	35.8	9.7	22	64	28.7	6.4
4	106	32.4	8.9	23	92	41.8	6.6
5	99	30.5	7.9	24	83	38.4	7.3
6	117	36.1	7.1	25	99	46.0	7.9
7	88	27.2	6.7	26	108	50.9	8.3
8	94	28.7	6.0	27	100	47.7	9.1
9	114	35.5	7.1	28	94	44.5	9.8
10	113	35.8	6.9	29	80	38.3	10.8
11	79	25.6	6.6	30	94	45.4	11.4
12	68	23.1	6.4	令和元	83	40.7	11.3
13	90	30.0	6.0	2	102	50.7	11.8
14	84	28.3	5.5				

注）平成15年度までは15～49歳人口10万対の実施率である。

図5-1 不妊手術の実施率（20～49歳人口10万対）

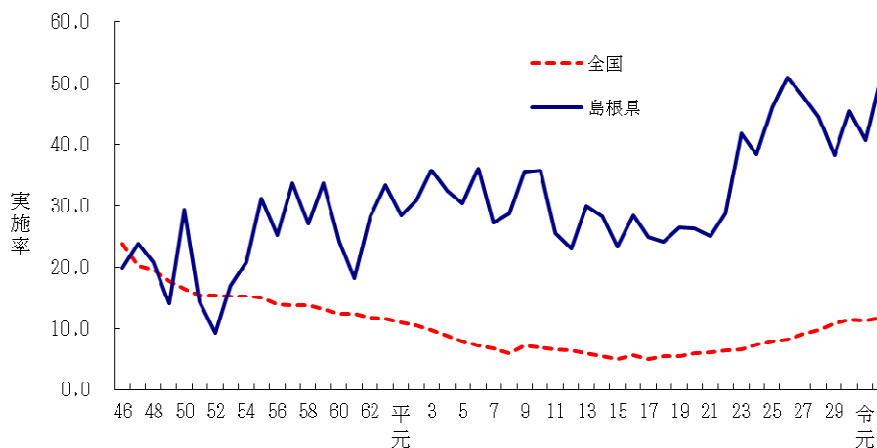

実施件数を事由別にみると、「母体の生命危険」が49.0%、「母体の健康低下」が51.0%となっている。年齢階級別にみると「母体の生命危険」が35～39歳で54.2%と高くなっており、「母体の健康低下」では40歳以上で66.7%と高くなっている（図5-2）。

図5-2 年齢階級別不妊手術の事由別割合（%）

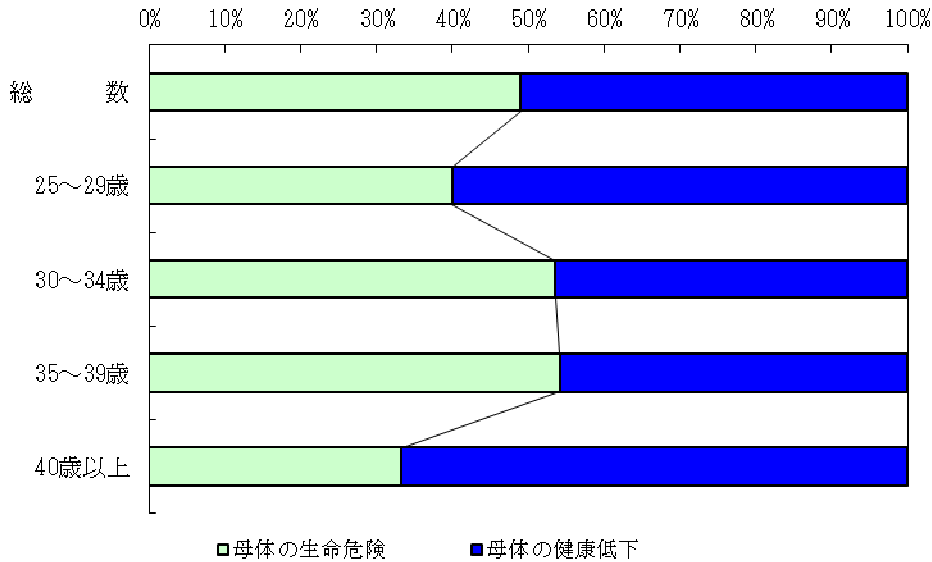

不妊手術実施者の年齢別割合をみると、令和2年度は35～39歳が47.1%、30～34歳が27.5%、40歳以上が14.7%、25～29歳が9.8%、24歳以下が1.0%であった（図5-3）。

図5-3 不妊手術実施者の年齢階級別割合（%）

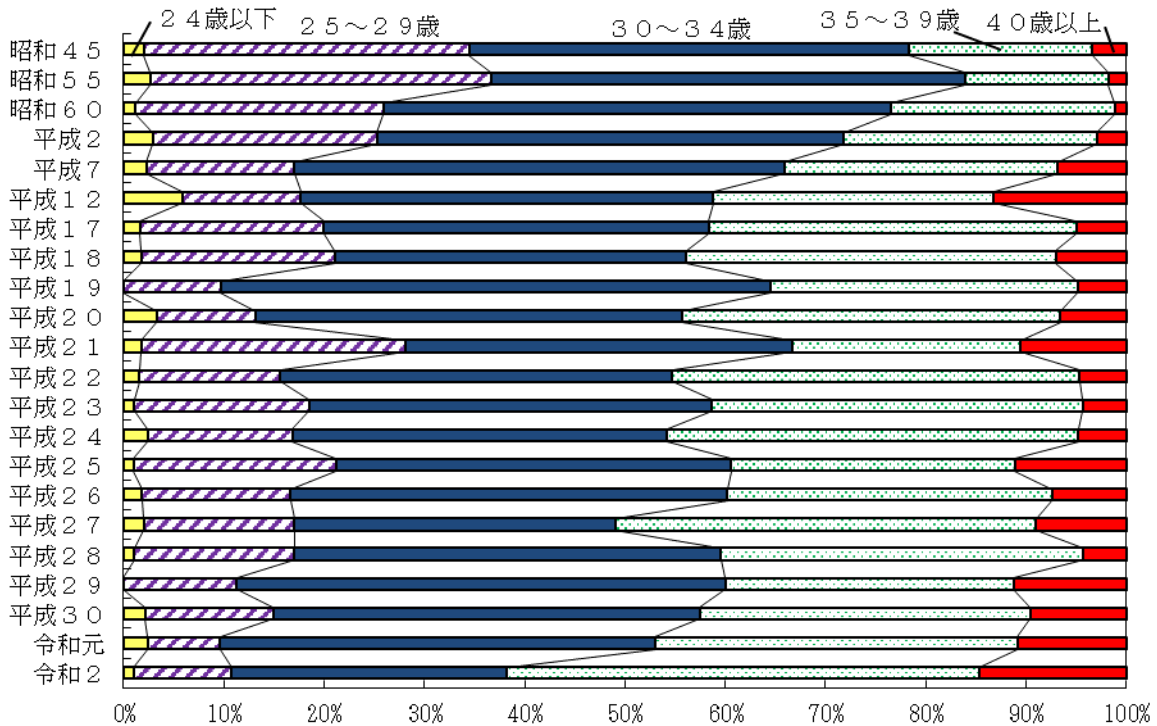

2 人工妊娠中絶

令和2年度に届出のあった人工妊娠中絶は、541件、15歳以上49歳女性人口千対実施率は4.8であり、前年と比べて件数は63件減少し、実施率は前年と比べて0.5減少した。

実施率の年次推移をみると、低下傾向にある。全国の実施率と比較すると、近年は全国値を下回っている（表5-2、図5-4）。

表5-2 人工妊娠中絶件数、実施率（女性人口千対）

年次	実数		実施率		年次	実数		実施率	
	島根県	島根県	島根県	全国		島根県	島根県	島根県	全国
昭和35	13,427	61.8	42.0		15	1,601	11.0	11.2	
40	9,295	43.6	30.2		16	1,439	10.0	10.6	
45	5,808	28.6	24.8		17	1,294	9.1	10.3	
50	4,547	23.8	22.1		18	1,240	9.1	9.9	
55	4,811	26.4	19.5		19	1,279	9.5	9.3	
60	3,845	21.6	17.8		20	900	6.8	8.8	
平成 2	3,159	18.8	14.5		21	1,096	8.5	8.2	
3	3,017	18.3	13.9		22	979	7.8	7.9	
4	2,692	16.4	13.2		23	967	7.7	7.5	
5	2,404	14.9	12.4		24	935	7.7	7.4	
6	2,381	14.8	11.8		25	903	7.4	7.0	
7	2,107	13.2	11.1		26	817	6.8	6.9	
8	2,053	12.8	10.9		27	808	6.9	6.8	
9	1,990	12.6	11.0		28	708	6.0	6.5	
10	1,919	12.4	11.0		29	737	6.3	6.4	
11	1,850	12.1	11.3		30	628	5.5	6.4	
12	1,749	12.0	11.7	令和元		604	5.3	6.2	
13	1,831	12.3	11.8	2		541	4.8	5.8	
平成14	1,796	12.1	11.4						

図5-4 人工妊娠中絶実施率（15～49歳女性人口千対）

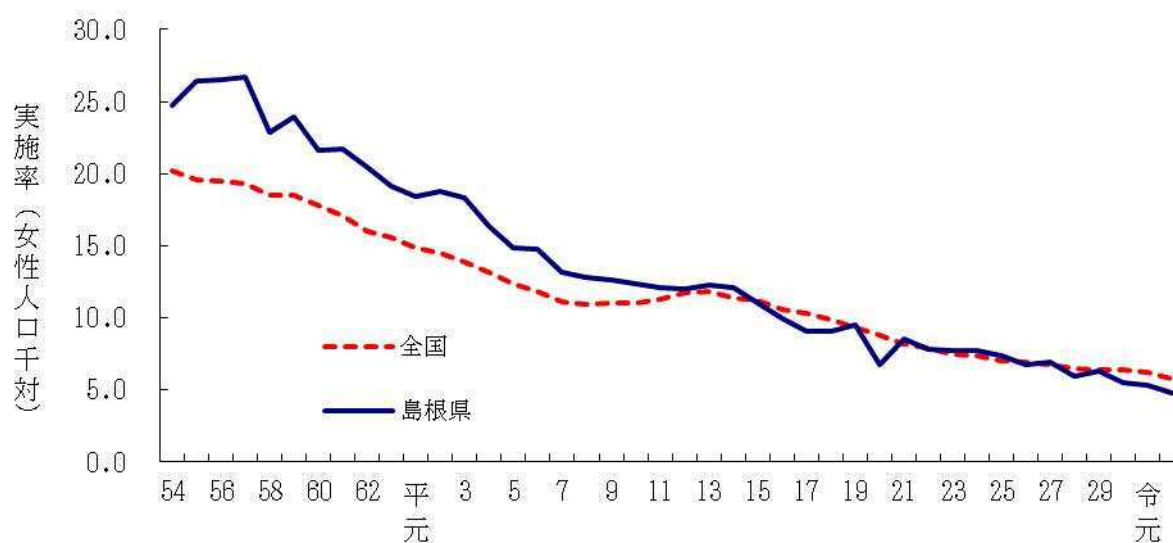

人工妊娠中絶を年齢別にみると、30～34歳が最も多く22.2%を占める。ついで35～39歳が21.1%、20～24歳が20.9%となっている。年次推移をみると、29歳以下の占める割合が増加し、30歳以上の占める割合が減少する傾向にあったが、近年は29歳以下と30歳以上でほぼ半分に分ける形で推移している（図5-5）。

図5-5 人工妊娠中絶実施者の年齢階級別割合（%）

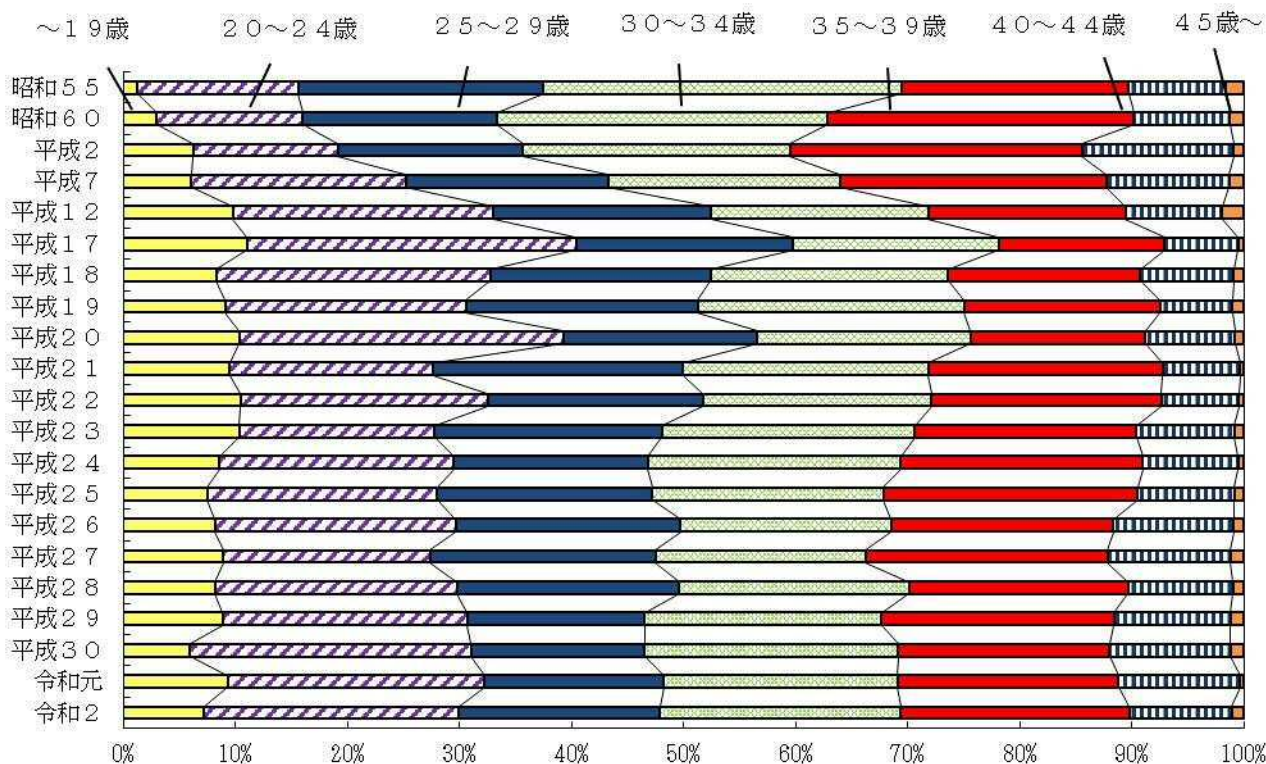

第Ⅱ部

統計表

第 1 章

人 口

第1表

年次別世帯数及び性別人口

年月日	戸数又は 世帯数	人 口			性 比 (対女100)	人口密度 (1km ² 当たり)	人口の種類及び 調査名	
		総数	男	女				
全 国								
昭和30.10.1	17,959,923	89,275,529	43,860,718	45,414,811	96.6	241.4	常住人口	国勢調査
35.10.1	20,656,234	93,418,501	45,877,602	47,540,899	96.5	252.7	〃	〃
40.10.1	24,081,803	98,274,961	48,244,445	50,030,516	96.4	265.8	〃	〃
45.10.1	27,869,674	103,720,060	50,917,784	52,802,276	96.4	274.8	〃	〃
50.10.1	32,140,763	111,939,643	55,090,673	56,848,970	96.9	300.5	〃	〃
51.10.1	...	113,088,560	55,665,256	57,423,304	96.9	...		総務庁推計
52.10.1	...	114,154,260	56,198,670	57,955,590	97.0	...		〃
53.10.1	...	115,174,112	56,704,375	58,469,737	97.0	...		〃
54.10.1	...	116,133,112	57,180,356	58,952,756	97.0	...		〃
55.10.1	36,015,026	117,060,396	57,593,769	59,466,627	96.9	314.1	常住人口	国勢調査
56.10.1	...	117,901,928	58,001,404	59,900,524	96.8	...		総務庁推計
57.10.1	...	118,728,410	58,399,897	60,328,513	96.8	...		〃
58.10.1	...	119,536,129	58,786,339	60,749,790	96.8	...		〃
59.10.1	...	120,305,146	59,150,467	61,154,679	96.7	...		〃
60.10.1	38,133,297	121,048,923	59,497,316	61,551,607	96.7	324.7	常住人口	国勢調査
61.10.1	...	121,659,518	59,788,143	61,871,375	96.6	...		総務庁推計
62.10.1	...	122,238,522	60,057,972	62,180,550	96.6	...		〃
63.10.1	...	122,745,206	60,301,937	62,443,269	96.6	...		〃
平成元.10.1	...	123,204,693	60,515,075	62,689,618	96.5	...		〃
2.10.1	41,035,777	123,611,167	60,696,724	62,914,443	96.5	331.6	常住人口	国勢調査
3.10.1	...	124,043,418	60,904,565	63,138,853	96.5	...		総務庁推計
4.10.1	...	124,451,938	61,095,667	63,356,271	96.4	...		〃
5.10.1	...	124,764,215	61,227,964	63,536,251	96.4	...		〃
6.10.1	...	125,033,542	61,327,684	63,705,858	96.3	...		〃
7.10.1	43,899,923	125,570,246	61,574,398	63,995,848	96.2	336.8	常住人口	国勢調査
8.10.1	...	125,864,022	61,686,854	64,177,168	96.1	...		総務庁推計
9.10.1	...	126,166,019	61,804,690	64,361,329	96.0	...		〃
10.10.1	...	126,486,430	61,918,595	64,567,835	95.9	...		〃
11.10.1	...	126,686,324	61,972,053	64,714,271	95.8	...		〃
12.10.1	47,062,743	126,925,843	62,110,764	64,815,079	95.8	340.4	常住人口	国勢調査
13.10.1	...	127,290,749	62,243,904	65,046,845	95.7	...		総務庁推計
14.10.1	...	127,435,350	62,252,477	65,182,873	95.5	...		〃
15.10.1	...	127,619,474	62,304,162	65,315,312	95.4	...		〃
16.10.1	...	127,686,608	62,295,070	65,391,538	95.3	...		〃
17.10.1	49,566,305	127,767,994	62,348,977	65,419,017	95.3	342.7	常住人口	国勢調査
18.10.1	...	127,769,510	62,329,662	65,439,848	95.2	...		総務省推計
19.10.1	...	127,770,794	62,309,761	65,461,033	95.2	...		〃
20.10.1	...	127,692,273	62,251,004	65,441,269	95.1	...		〃
21.10.1	...	127,509,567	62,129,605	65,379,962	95.0	...		〃
22.10.1	51,950,504	128,057,352	62,327,737	65,729,615	94.8	343.4	常住人口	国勢調査
23.10.1	...	127,798,704	62,183,725	65,614,979	94.8	...		総務省推計
24.10.1	...	127,515,133	62,029,405	65,485,728	94.7	...		〃
25.10.1	...	127,297,686	61,909,427	65,388,259	94.7	...		〃
26.10.1	...	125,431,416	61,040,576	64,390,840	94.8	...		〃
27.10.1	53,448,685	127,094,745	61,841,738	65,253,007	94.8	340.8	常住人口	国勢調査
28.10.1	...	125,020,252	60,866,773	64,153,479	94.9	...		総務省推計
29.10.1	...	124,648,471	60,675,736	63,972,735	94.8	...		〃
30.10.1	...	124,218,285	60,454,898	63,763,387	94.8	...		〃
令和元.10.1	...	123,731,176	60,208,034	63,523,142	94.8	...		〃
令和2.10.1	55,830,154	126,146,099	61,349,581	64,796,518	94.7	338.2	常住人口	国勢調査
島 根 県								
大正 5.12.31	148,426	800,735	405,073	395,662	102.4	107	本籍人口	
6.12.31	148,127	805,455	407,426	398,029	102.4	108	〃	
7.12.31	151,126	801,541	404,555	396,986	101.9	107	〃	
8.12.31	149,080	807,161	408,123	399,038	102.3	108	〃	
9.10.1	157,652	714,712	354,959	359,753	98.7	108	現在人口	国勢調査
10.10.1	...	717,300	355,100	362,200	98.0	...		総務庁推計
11.10.1	...	719,000	356,700	362,300	98.5	...		〃
12.10.1	...	720,500	358,700	361,800	99.1	...		〃
13.10.1	...	719,700	357,100	362,600	98.5	...		〃
14.10.1	157,266	722,402	359,987	362,415	99.3	109.0	現在人口	国勢調査
15.10.1	...	725,900	361,700	364,200	99.3	...		総務庁推計
昭和 2.10.1	...	727,400	362,400	365,000	99.3	...		〃
3.10.1	...	729,300	363,400	365,900	99.3	...		〃
4.10.1	...	733,900	365,800	368,100	99.4	...		〃
5.10.1	157,572	739,507	368,888	370,619	99.5	112.0	現在人口	国勢調査
6.10.1	...	741,300	370,000	371,300	99.6	...		総務庁推計
7.10.1	...	742,600	370,700	371,900	99.7	...		〃
8.10.1	...	744,200	371,600	372,600	99.7	...		〃
9.10.1	...	745,700	372,500	373,200	99.8	...		〃
10.10.1	157,630	747,119	373,292	373,827	99.9	113.0	現在人口	国勢調査
11.10.1	...	749,300	373,200	376,100	99.2	...		総務庁推計
12.10.1	...	751,200	372,400	378,800	98.3	...		〃
13.10.1	...	745,500	366,800	378,700	96.9	...		〃
14.10.1	...	729,800	356,000	373,800	95.2	...		〃
15.10.1	153,937	740,940	367,855	373,085	98.6	112.0	現在人口	国勢調査
16.10.1	...	717,800	341,100	376,700	90.5	...		総務庁推計
17.10.1	...	720,200	339,500	380,700	89.2	...		〃
18.10.1	...	721,000	339,100	381,900	88.8	...		〃

年月日	戸数又は 世帯数	人 口			性 比 (対女100)	人口密度 (1km ² 当たり)	人口の種類及び 調査名
		総数	男	女			
19. 2. 22	...	729,819	338,742	391,077	86.6	...	総務庁人口調査
20. 11. 1	172,561	860,275	395,360	464,915	85.0	130.0	"
21. 4. 26	173,734	848,995	398,615	450,380	88.5	...	総務庁人口調査
22. 10. 1	180,918	894,267	430,218	464,049	92.7	135.0	現在人口 臨時国勢調査
23. 8. 1	180,944	903,576	436,259	467,317	93.4	...	常住人口 総務庁
24. 10. 1	...	907,700	440,500	467,200	94.3	...	総務庁推計
25. 10. 1	181,928	912,551	444,355	468,196	94.9	138.0	常住人口 国勢調査
26. 10. 1	...	912,000	445,000	467,000	95.3	...	総務庁推計
27. 10. 1	...	914,000	447,000	467,000	95.7	...	"
28. 10. 1	...	918,000	450,000	468,000	96.2	...	"
29. 10. 1	...	924,000	454,000	470,000	96.6	...	"
30. 10. 1	186,422	929,066	456,730	472,336	96.7	140.0	常住人口 国勢調査
31. 10. 1	...	924,000	454,000	470,000	96.6	...	総務庁推計
32. 10. 1	...	915,000	448,000	467,000	95.9	...	"
33. 10. 1	...	909,000	444,000	465,000	95.5	...	"
34. 10. 1	...	899,000	439,000	460,000	95.4	...	"
35. 10. 1	193,503	888,886	432,481	456,405	94.8	134.2	常住人口 国勢調査
36. 10. 1	...	879,000	426,000	453,000	94.0	...	総務庁推計
37. 10. 1	...	866,000	419,000	447,000	93.7	...	"
38. 10. 1	...	852,000	411,000	441,000	93.2	...	"
39. 10. 1	...	837,000	402,000	435,000	92.4	...	"
40. 10. 1	196,820	821,620	393,670	427,950	92.0	124.0	常住人口 国勢調査
41. 10. 1	...	809,000	387,000	422,000	91.7	...	総務庁推計
42. 10. 1	...	801,000	383,000	418,000	91.6	...	"
43. 10. 1	...	791,000	377,000	414,000	91.1	...	"
44. 10. 1	...	782,000	372,000	410,000	90.7	...	"
45. 10. 1	202,842	773,575	367,658	405,917	90.6	116.8	常住人口 国勢調査
46. 10. 1	...	767,989	364,727	403,262	90.4	...	県統計課推計
47. 10. 1	...	764,713	363,354	401,359	90.5	...	"
48. 10. 1	...	766,065	364,460	401,605	90.8	...	"
49. 10. 1	...	767,751	365,635	402,116	90.9	...	"
50. 10. 1	212,418	768,886	367,060	401,826	91.3	116.0	常住人口 国勢調査
51. 10. 1	...	771,749	369,174	402,575	91.7	...	県統計課推計
52. 10. 1	...	775,282	371,431	403,851	92.0	...	"
53. 10. 1	...	778,666	373,542	405,124	92.2	...	"
54. 10. 1	...	781,928	375,540	406,388	92.4	...	"
55. 10. 1	226,552	784,795	377,499	407,296	92.7	118.4	常住人口 国勢調査
56. 10. 1	...	786,128	378,132	407,996	92.7	...	県統計課推計
57. 10. 1	...	787,565	378,701	408,864	92.6	...	"
58. 10. 1	...	787,109	378,170	408,939	92.5	...	"
59. 10. 1	...	788,310	378,561	409,749	92.4	...	"
60. 10. 1	233,161	794,629	382,893	411,736	93.0	119.9	常住人口 国勢調査
61. 10. 1	...	793,933	382,217	411,716	92.8	...	県統計課推計
62. 10. 1	...	793,415	381,694	411,721	92.7	...	"
63. 10. 1	...	791,432	380,194	411,238	92.5	...	"
平成元. 10. 1	...	788,915	378,697	410,218	92.3	...	"
2. 10. 1	236,110	781,021	373,618	407,403	91.7	117.9	常住人口 国勢調査
3. 10. 1	...	778,022	371,793	406,229	91.5	...	県統計課推計
4. 10. 1	...	774,971	370,205	404,766	91.5	...	"
5. 10. 1	...	772,491	368,859	403,632	91.4	...	"
6. 10. 1	...	771,835	368,259	403,576	91.2	...	"
7. 10. 1	246,476	771,441	368,789	402,652	91.6	115.0	常住人口 国勢調査
8. 10. 1	...	769,676	367,878	401,798	91.6	...	県統計課推計
9. 10. 1	...	768,210	367,039	401,171	91.5	...	"
10. 10. 1	...	766,162	365,809	400,353	91.4	...	"
11. 10. 1	...	764,219	364,818	399,401	91.3	...	"
12. 10. 1	257,530	761,503	363,994	397,509	91.6	113.5	常住人口 国勢調査
13. 10. 1	...	759,693	362,633	397,060	91.3	...	県統計課推計
14. 10. 1	...	756,657	361,221	395,436	91.3	...	"
15. 10. 1	...	753,135	359,274	393,861	91.2	...	県統計調査課推計
16. 10. 1	...	749,157	357,232	391,925	91.1	...	"
17. 10. 1	259,189	742,223	353,703	388,520	91.0	110.7	常住人口 国勢調査
18. 10. 1	...	736,882	350,937	385,945	90.9	...	県統計調査課推計
19. 10. 1	...	731,652	348,437	383,215	90.9	...	"
20. 10. 1	...	725,202	345,360	379,842	90.9	...	"
21. 10. 1	...	720,112	343,097	377,015	91.0	...	"
22. 10. 1	262,219	717,397	342,991	374,406	91.6	107.0	常住人口 国勢調査
23. 10. 1	...	712,336	340,587	371,749	91.6	...	県統計調査課推計
24. 10. 1	...	707,074	338,296	368,778	91.7	...	"
25. 10. 1	...	702,237	336,124	366,113	91.8	...	"
26. 10. 1	...	697,015	333,743	363,272	91.9	...	"
27. 10. 1	265,008	694,352	333,112	361,240	92.2	103.5	常住人口 国勢調査
28. 10. 1	...	689,817	331,423	358,394	92.5	...	県統計調査課推計
29. 10. 1	...	684,668	329,476	355,192	92.8	...	"
30. 10. 1	...	679,626	327,648	351,978	93.1	...	"
令和元. 10. 1	...	673,891	325,163	348,728	93.2	...	"
令和2. 10. 1	269,892	671,126	324,291	346,835	93.5	100.1	常住人口 国勢調査

注 (1) 昭和47年からの全国には沖縄県を含む。
(2) 全国の平成元年以前の推計人口は、国勢調査結果を基に改定した数値である。
(3) 資料：「島根県統計書」県統計調査課

第2表

市町村別・性別人口

(R2.10.1)

	人口			性 比 (対女100)
	総数	男	女	
島根県	671,126	324,291	346,835	93.5
保健所				
松江	240,678	116,287	124,391	93.5
雲南	52,433	25,178	27,255	92.4
出雲	172,775	83,469	89,306	93.5
県央	50,612	24,252	26,360	92.0
浜田	77,551	38,188	39,363	97.0
益田	57,955	27,520	30,435	90.4
隠岐	19,122	9,397	9,725	96.6
市町村				
松江市	203,616	98,544	105,072	93.8
浜田市	54,592	27,298	27,294	100.0
出雲市	172,775	83,469	89,306	93.5
益田市	45,003	21,355	23,648	90.3
大田市	32,846	15,742	17,104	92.0
安来市	37,062	17,743	19,319	91.8
江津市	22,959	10,890	12,069	90.2
雲南市	36,007	17,316	18,691	92.6
仁多郡	11,849	5,705	6,144	92.9
奥出雲町	11,849	5,705	6,144	92.9
飯石郡	4,577	2,157	2,420	89.1
飯南町	4,577	2,157	2,420	89.1
邑智郡	17,766	8,510	9,256	91.9
川本町	3,248	1,556	1,692	92.0
美郷町	4,355	2,080	2,275	91.4
邑南町	10,163	4,874	5,289	92.2
鹿足郡	12,952	6,165	6,787	90.8
津和野町	6,875	3,221	3,654	88.1
吉賀町	6,077	2,944	3,133	94.0
隠岐郡	19,122	9,397	9,725	96.6
海士町	2,267	1,113	1,154	96.4
西ノ島町	2,788	1,430	1,358	105.3
知夫村	634	323	311	103.9
隠岐の島町	13,433	6,531	6,902	94.6

注 (1)資料：「国勢調査」総務省統計局

第3表

年次・市町村別人口

	各年10月1日現在																		
	昭和40年	昭和50年	昭和55年	昭和60年	平成2年	平成7年	平成12年	平成17年	平成22年	平成23年	平成24年	平成25年	平成26年	平成27年	平成28年	平成29年	平成30年	令和元年	令和2年
島根県	821,620	768,886	784,795	794,629	781,021	771,441	761,503	742,223	717,397	712,336	707,074	702,237	697,015	694,352	689,817	684,668	679,626	673,891	671,126
保健所																			
松江	219,263	232,957	243,494	250,642	251,790	253,652	256,819	254,635	250,449	249,549	248,497	247,353	246,283	245,758	244,838	243,818	242,460	241,146	240,678
雲南	94,216	78,957	78,305	77,337	75,043	72,567	69,553	66,194	61,907	60,851	59,932	59,059	58,066	57,126	56,246	55,131	53,959	52,864	52,433
出雲	161,798	159,058	166,280	170,529	171,422	172,001	173,776	173,751	171,485	171,131	170,633	170,555	170,428	171,938	172,177	172,360	172,947	172,784	172,775
県央	100,909	82,157	80,445	79,567	75,526	71,719	67,847	63,882	59,206	58,323	57,423	56,387	55,540	54,609	53,745	52,718	51,703	50,762	50,612
浜田	116,633	105,184	104,915	105,466	101,185	98,843	94,840	90,820	87,410	86,642	85,860	84,843	83,744	82,573	81,520	80,428	79,354	78,241	77,551
益田	92,616	80,806	81,878	82,247	78,562	76,585	73,429	69,245	65,252	64,532	63,768	63,259	62,461	61,745	60,898	60,087	59,254	58,463	57,955
隠岐	36,185	29,767	29,478	28,841	27,493	26,074	25,239	23,696	21,688	21,308	20,961	20,781	20,493	20,603	20,393	20,126	19,949	19,631	19,122
市町村																			
松江市	169,153	184,157	194,173	201,026	203,298	206,718	211,564	210,796	208,613	208,222	207,657	207,008	206,393	206,230	205,775	205,249	204,428	203,565	203,616
浜田市	79,822	72,253	72,130	72,529	69,411	68,103	65,463	63,046	61,713	61,286	60,795	60,153	59,346	58,105	57,399	56,598	55,772	54,869	54,592
出雲市	161,798	159,058	166,280	170,529	171,422	172,001	173,776	173,751	171,485	171,131	170,633	170,555	170,428	171,938	172,177	172,360	172,947	172,784	172,775
益田市	63,337	57,727	59,040	60,080	57,706	56,596	54,622	52,368	50,015	49,574	49,136	48,876	48,327	47,718	47,088	46,537	45,911	45,291	45,003
大田市	58,564	49,433	49,570	49,277	47,291	44,953	42,573	40,703	37,996	37,505	37,004	36,362	35,861	35,166	34,628	33,997	33,417	32,848	32,846
安来市	50,110	48,800	49,321	49,616	48,492	46,934	45,255	43,839	41,836	41,327	40,840	40,345	39,890	39,528	39,063	38,569	38,032	37,581	37,062
江津市	36,811	32,931	32,785	32,937	31,774	30,740	29,377	27,774	25,697	25,356	25,065	24,690	24,398	24,468	24,121	23,830	23,582	23,372	22,959
雲南市	59,274	51,379	51,477	50,981	49,612	48,248	46,323	44,403	41,917	41,159	40,548	40,055	39,472	39,032	38,506	37,794	37,012	36,248	36,007
仁多郡	23,501	19,398	19,057	18,706	18,100	17,426	16,689	15,812	14,456	14,238	13,986	13,729	13,444	13,063	12,792	12,454	12,175	11,929	11,849
奥出雲町	23,501	19,398	19,057	18,706	18,100	17,426	16,689	15,812	14,456	14,238	13,986	13,729	13,444	13,063	12,792	12,454	12,175	11,929	11,849
飯石郡	11,441	8,180	7,771	7,650	7,331	6,893	6,541	5,979	5,534	5,454	5,398	5,275	5,150	5,031	4,948	4,883	4,772	4,687	4,577
飯南町	11,441	8,180	7,771	7,650	7,331	6,893	6,541	5,979	5,534	5,454	5,398	5,275	5,150	5,031	4,948	4,883	4,772	4,687	4,577
邑智郡	42,345	32,724	30,875	30,290	28,235	26,766	25,274	23,179	21,210	20,818	20,419	20,025	19,679	19,443	19,117	18,721	18,286	17,914	17,766
川本町	8,507	6,803	6,303	6,123	5,512	5,099	4,784	4,324	3,900	3,813	3,712	3,626	3,535	3,442	3,365	3,308	3,183	3,137	3,248
美郷町	12,479	9,262	8,838	8,372	7,606	7,211	6,624	5,911	5,351	5,251	5,168	5,043	4,930	4,900	4,775	4,627	4,534	4,403	4,355
邑南町	21,359	16,659	15,734	15,795	15,117	14,456	13,866	12,944	11,959	11,754	11,539	11,356	11,214	11,101	10,977	10,786	10,569	10,374	10,163
鹿足郡	29,279	23,079	22,838	22,167	20,856	19,989	18,807	16,877	15,237	14,958	14,632	14,383	14,134	14,027	13,810	13,550	13,343	13,172	12,952
津和野町	18,037	13,957	13,423	13,002	12,131	11,389	10,628	9,515	8,427	8,237	8,047	7,898	7,754	7,653	7,548	7,372	7,197	7,025	6,875
吉賀町	11,242	9,122	9,415	9,165	8,725	8,600	8,179	7,362	6,810	6,721	6,585	6,485	6,380	6,374	6,262	6,178	6,146	6,147	6,077
隠岐郡	36,185	29,767	29,478	28,841	27,493	26,074	25,239	23,696	21,688	21,308	20,961	20,781	20,493	20,603	20,393	20,126	19,949	19,631	19,122
海士町	5,145	3,809	3,537	3,339	3,119	2,857	2,672	2,581	2,374	2,322	2,316	2,357	2,346	2,353	2,328	2,300	2,296	2,262	2,267
西ノ島町	5,840	5,089	4,830	4,886	4,429	4,048	3,804	3,486	3,136	3,092	3,029	2,994	2,937	3,027	2,950	2,912	2,886	2,830	2,788
知夫村	1,531	1,072	1,068	941	855	802	718	725	657	636	607	604	601	615	635	635	658	665	634
隠岐の島町	23,669	19,797	20,043	19,675	19,090	18,367	18,045	16,904	15,521	15,258	15,009	14,826	14,609	14,608	14,480	14,279	14,109	13,874	13,433

注(1)資料：「国勢調査」総務省統計局、「年齢階級別推計人口」(～H9)「島根の人口移動と推計人口」(H10～)県統計調査課

第4表

性・年齢（5歳階級）

(単位：人)

		総数	0～4歳	5～9歳	10～14歳	15～19歳	20～24歳	25～29歳	30～34歳	35～39歳	40～44歳	45～49歳	50～54歳
島根県	計	671,126	24,396	28,104	29,141	29,813	24,179	26,608	30,254	35,115	40,509	44,705	38,319
	男	324,291	12,586	14,518	14,898	15,814	12,626	13,770	15,493	17,925	20,923	22,901	19,307
	女	346,835	11,810	13,586	14,243	13,999	11,553	12,838	14,761	17,190	19,586	21,804	19,012
保健所													
松江	計	240,678	9,025	10,439	10,744	11,698	10,509	10,148	11,202	13,057	14,799	17,111	14,687
	男	116,287	4,680	5,395	5,488	6,286	5,583	5,208	5,621	6,584	7,460	8,611	7,295
	女	124,391	4,345	5,044	5,256	5,412	4,926	4,940	5,581	6,473	7,339	8,500	7,392
雲南	計	52,433	1,573	1,957	2,134	2,017	1,369	1,489	1,889	2,372	2,959	3,068	2,724
	男	25,178	814	1,043	1,063	1,099	720	751	964	1,212	1,552	1,592	1,356
	女	27,255	759	914	1,071	918	649	738	925	1,160	1,407	1,476	1,368
出雲	計	172,775	7,277	7,939	8,099	7,698	6,651	8,077	9,000	9,725	11,452	12,069	10,229
	男	83,469	3,712	4,068	4,176	3,750	3,162	4,064	4,566	4,952	5,900	6,218	5,153
	女	89,306	3,565	3,871	3,923	3,948	3,489	4,013	4,434	4,773	5,552	5,851	5,076
県央	計	50,612	1,548	1,945	2,064	1,917	1,097	1,489	1,905	2,391	2,626	2,919	2,506
	男	24,252	826	1,029	1,058	1,049	621	784	997	1,238	1,373	1,497	1,259
	女	26,360	722	916	1,006	868	476	705	908	1,153	1,253	1,422	1,247
浜田	計	77,551	2,466	2,888	2,989	3,432	2,758	2,976	3,186	3,872	4,438	4,977	4,360
	男	38,188	1,235	1,457	1,531	1,958	1,587	1,695	1,708	2,018	2,417	2,651	2,296
	女	39,363	1,231	1,431	1,458	1,474	1,171	1,281	1,478	1,854	2,021	2,326	2,064
益田	計	57,955	1,871	2,185	2,394	2,344	1,355	1,796	2,289	2,709	3,221	3,512	2,911
	男	27,520	997	1,125	1,221	1,285	702	912	1,223	1,375	1,661	1,780	1,484
	女	30,435	874	1,060	1,173	1,059	653	884	1,066	1,334	1,560	1,732	1,427
隠岐	計	19,122	636	751	717	707	440	633	783	989	1,014	1,049	902
	男	9,397	322	401	361	387	251	356	414	546	560	552	464
	女	9,725	314	350	356	320	189	277	369	443	454	497	438
市町村													
松江市	計	203,616	7,842	8,995	9,094	10,083	9,310	8,839	9,742	11,240	12,576	14,571	12,643
	男	98,544	4,070	4,662	4,627	5,444	4,975	4,529	4,864	5,660	6,317	7,310	6,256
	女	105,072	3,772	4,333	4,467	4,639	4,335	4,310	4,878	5,580	6,259	7,261	6,387
浜田市	計	54,592	1,776	2,058	2,106	2,229	2,172	2,271	2,303	2,737	3,159	3,546	3,135
	男	27,298	898	1,043	1,083	1,229	1,277	1,324	1,277	1,477	1,737	1,922	1,713
	女	27,294	878	1,015	1,023	1,000	895	947	1,026	1,260	1,422	1,624	1,422
出雲市	計	172,775	7,277	7,939	8,099	7,698	6,651	8,077	9,000	9,725	11,452	12,069	10,229
	男	83,469	3,712	4,068	4,176	3,750	3,162	4,064	4,566	4,952	5,900	6,218	5,153
	女	89,306	3,565	3,871	3,923	3,948	3,489	4,013	4,434	4,773	5,552	5,851	5,076
益田市	計	45,003	1,513	1,802	1,969	1,940	1,067	1,394	1,775	2,158	2,602	2,865	2,321
	男	21,355	820	923	1,008	1,071	528	690	931	1,086	1,323	1,444	1,168
	女	23,648	693	879	961	869	539	704	844	1,072	1,279	1,421	1,153
大田市	計	32,846	1,042	1,278	1,335	1,227	762	1,020	1,310	1,608	1,760	1,903	1,681
	男	15,742	554	694	696	651	425	546	682	829	922	944	838
	女	17,104	488	584	639	576	337	474	628	779	838	959	843
安来市	計	37,062	1,183	1,444	1,650	1,615	1,199	1,309	1,460	1,817	2,223	2,540	2,044
	男	17,743	610	733	861	842	608	679	757	924	1,143	1,301	1,039
	女	19,319	573	711	789	773	591	630	703	893	1,080	1,239	1,005
江津市	計	22,959	690	830	883	1,203	586	705	883	1,135	1,279	1,431	1,225
	男	10,890	337	414	448	729	310	371	431	541	680	729	583
	女	12,069	353	416	435	474	276	334	452	594	599	702	642
雲南市	計	36,007	1,141	1,380	1,520	1,385	923	1,090	1,372	1,723	2,156	2,184	1,942
	男	17,316	574	739	769	747	457	544	700	874	1,132	1,117	962
	女	18,691	567	641	751	638	466	546	672	849	1,024	1,067	980
仁多郡	計	11,849	295	431	434	462	349	282	362	465	579	630	596
	男	5,705	162	228	203	259	211	153	183	254	296	334	312
	女	6,144	133	203	231	203	138	129	179	211	283	296	284
奥出雲町	計	11,849	295	431	434	462	349	282	362	465	579	630	596
	男	5,705	162	228	203	259	211	153	183	254	296	334	312
	女	6,144	133	203	231	203	138	129	179	211	283	296	284

市町村別人口（2-1）

(R2. 10. 1)

55～59歳	60～64歳	65～69歳	70～74歳	75～79歳	80～84歳	85～89歳	90～94歳	95～99歳	100歳以上	年齢不詳	0～14歳	15～64歳	65歳～
39,463	43,691	50,085	55,306	39,014	33,545	28,547	15,600	4,928	856	8,948	81,641	352,656	227,881
19,482	21,817	24,924	26,855	17,147	13,252	9,820	4,047	904	112	5,170	42,002	180,058	97,061
19,981	21,874	25,161	28,451	21,867	20,293	18,727	11,553	4,024	744	3,778	39,639	172,598	130,820
14,501	14,652	16,102	18,112	13,174	10,798	8,806	4,666	1,423	252	4,773	30,208	132,364	73,333
7,073	7,273	7,954	8,556	5,678	4,266	3,038	1,218	243	36	2,741	15,563	66,994	30,989
7,428	7,379	8,148	9,556	7,496	6,532	5,768	3,448	1,180	216	2,032	14,645	65,370	42,344
3,086	3,853	4,711	4,935	3,318	3,277	3,071	1,705	559	90	277	5,664	24,826	21,666
1,512	1,953	2,439	2,492	1,477	1,345	1,102	455	110	15	112	2,920	12,711	9,435
1,574	1,900	2,272	2,443	1,841	1,932	1,969	1,250	449	75	165	2,744	12,115	12,231
9,966	10,465	11,809	12,937	8,743	7,553	6,399	3,314	1,005	184	2,184	23,315	95,332	51,944
4,938	5,184	5,791	6,318	3,977	3,057	2,201	844	191	23	1,224	11,956	47,887	22,402
5,028	5,281	6,018	6,619	4,766	4,496	4,198	2,470	814	161	960	11,359	47,445	29,542
2,866	3,789	4,419	4,955	3,592	3,072	2,831	1,741	646	107	187	5,557	23,505	21,363
1,445	1,849	2,262	2,479	1,615	1,178	995	447	143	11	97	2,913	12,112	9,130
1,421	1,940	2,157	2,476	1,977	1,894	1,836	1,294	503	96	90	2,644	11,393	12,233
4,690	5,302	6,181	6,826	4,955	4,238	3,563	1,990	610	90	764	8,343	39,991	28,453
2,373	2,787	3,039	3,348	2,136	1,617	1,151	499	103	11	571	4,223	21,490	11,904
2,317	2,515	3,142	3,478	2,819	2,621	2,412	1,491	507	79	193	4,120	18,501	16,549
3,346	4,194	5,015	5,559	3,936	3,458	2,915	1,606	486	99	754	6,450	27,677	23,074
1,600	2,045	2,483	2,668	1,656	1,336	1,019	435	84	11	418	3,343	14,067	9,692
1,746	2,149	2,532	2,891	2,280	2,122	1,896	1,171	402	88	336	3,107	13,610	13,382
1,008	1,436	1,848	1,982	1,296	1,149	962	578	199	34	9	2,104	8,961	8,048
541	726	956	994	608	453	314	149	30	5	7	1,084	4,797	3,509
467	710	892	988	688	696	648	429	169	29	2	1,020	4,164	4,539
12,288	12,255	13,213	14,687	10,782	8,631	7,094	3,787	1,112	192	4,640	25,931	113,547	59,498
5,975	6,055	6,532	6,918	4,605	3,401	2,445	998	194	30	2,677	13,359	57,385	25,123
6,313	6,200	6,681	7,769	6,177	5,230	4,649	2,789	918	162	1,963	12,572	56,162	34,375
3,314	3,658	4,189	4,711	3,431	2,911	2,416	1,332	400	55	683	5,940	28,524	19,445
1,680	1,975	2,050	2,288	1,487	1,109	806	343	71	6	503	3,024	15,611	8,160
1,634	1,683	2,139	2,423	1,944	1,802	1,610	989	329	49	180	2,916	12,913	11,285
9,966	10,465	11,809	12,937	8,743	7,553	6,399	3,314	1,005	184	2,184	23,315	95,332	51,944
4,938	5,184	5,791	6,318	3,977	3,057	2,201	844	191	23	1,224	11,956	47,887	22,402
5,028	5,281	6,018	6,619	4,766	4,496	4,198	2,470	814	161	960	11,359	47,445	29,542
2,652	3,214	3,830	4,190	2,959	2,479	2,081	1,117	296	65	714	5,284	21,988	17,017
1,259	1,545	1,889	2,002	1,237	959	727	305	54	8	378	2,751	11,045	7,181
1,393	1,669	1,941	2,188	1,722	1,520	1,354	812	242	57	336	2,533	10,943	9,836
1,980	2,527	2,825	3,155	2,256	1,918	1,723	999	333	55	149	3,655	15,778	13,264
987	1,218	1,460	1,567	1,007	713	595	256	75	4	79	1,944	8,042	5,677
993	1,309	1,365	1,588	1,249	1,205	1,128	743	258	51	70	1,711	7,736	7,587
2,213	2,397	2,889	3,425	2,392	2,167	1,712	879	311	60	133	4,277	18,817	13,835
1,098	1,218	1,422	1,638	1,073	865	593	220	49	6	64	2,204	9,609	5,866
1,115	1,179	1,467	1,787	1,319	1,302	1,119	659	262	54	69	2,073	9,208	7,969
1,376	1,644	1,992	2,115	1,524	1,327	1,147	658	210	35	81	2,403	11,467	9,008
693	812	989	1,060	649	508	345	156	32	5	68	1,199	5,879	3,744
683	832	1,003	1,055	875	819	802	502	178	30	13	1,204	5,588	5,264
2,139	2,573	3,188	3,356	2,217	2,137	2,013	1,105	354	52	57	4,041	17,487	14,422
1,063	1,279	1,643	1,697	999	886	724	307	61	8	34	2,082	8,875	6,325
1,076	1,294	1,545	1,659	1,218	1,251	1,289	798	293	44	23	1,959	8,612	8,097
685	931	1,110	1,132	813	792	722	403	134	24	218	1,160	5,341	5,130
315	489	578	577	363	314	260	96	37	5	76	593	2,806	2,230
370	442	532	555	450	478	462	307	97	19	142	567	2,535	2,900
685	931	1,110	1,132	813	792	722	403	134	24	218	1,160	5,341	5,130
315	489	578	577	363	314	260	96	37	5	76	593	2,806	2,230
370	442	532	555	450	478	462	307	97	19	142	567	2,535	2,900

(単位：人)

		総数	0～4歳	5～9歳	10～14歳	15～19歳	20～24歳	25～29歳	30～34歳	35～39歳	40～44歳	45～49歳	50～54歳
飯石郡	計	4,577	137	146	180	170	97	117	155	184	224	254	186
	男	2,157	78	76	91	93	52	54	81	84	124	141	82
	女	2,420	59	70	89	77	45	63	74	100	100	113	104
飯南町	計	4,577	137	146	180	170	97	117	155	184	224	254	186
	男	2,157	78	76	91	93	52	54	81	84	124	141	82
	女	2,420	59	70	89	77	45	63	74	100	100	113	104
邑智郡	計	17,766	506	667	729	690	335	469	595	783	866	1,016	825
	男	8,510	272	335	362	398	196	238	315	409	451	553	421
	女	9,256	234	332	367	292	139	231	280	374	415	463	404
川本町	計	3,248	104	115	101	208	70	110	116	135	145	180	154
	男	1,556	56	54	50	128	39	62	48	68	78	101	85
	女	1,692	48	61	51	80	31	48	68	67	67	79	69
美郷町	計	4,355	112	165	221	115	83	103	128	195	224	242	174
	男	2,080	66	80	115	55	48	54	72	115	113	133	82
	女	2,275	46	85	106	60	35	49	56	80	111	109	92
邑南町	計	10,163	290	387	407	367	182	256	351	453	497	594	497
	男	4,874	150	201	197	215	109	122	195	226	260	319	254
	女	5,289	140	186	210	152	73	134	156	227	237	275	243
鹿足郡	計	12,952	358	383	425	404	288	402	514	551	619	647	590
	男	6,165	177	202	213	214	174	222	292	289	338	336	316
	女	6,787	181	181	212	190	114	180	222	262	281	311	274
津和野町	計	6,875	170	197	226	242	141	174	233	276	313	348	310
	男	3,221	94	104	112	132	83	94	125	139	169	179	177
	女	3,654	76	93	114	110	58	80	108	137	144	169	133
吉賀町	計	6,077	188	186	199	162	147	228	281	275	306	299	280
	男	2,944	83	98	101	82	91	128	167	150	169	157	139
	女	3,133	105	88	98	80	56	100	114	125	137	142	141
隠岐郡	計	19,122	636	751	717	707	440	633	783	989	1,014	1,049	902
	男	9,397	322	401	361	387	251	356	414	546	560	552	464
	女	9,725	314	350	356	320	189	277	369	443	454	497	438
海士町	計	2,267	68	88	88	139	69	86	96	117	131	124	84
	男	1,113	32	45	46	62	29	49	45	61	74	72	45
	女	1,154	36	43	42	77	40	37	51	56	57	52	39
西ノ島町	計	2,788	86	93	74	57	83	82	112	172	144	144	118
	男	1,430	51	46	45	31	53	49	66	111	87	79	66
	女	1,358	35	47	29	26	30	33	46	61	57	65	52
知夫村	計	634	29	14	26	18	17	19	35	33	33	28	34
	男	323	11	6	11	6	10	8	21	21	18	16	21
	女	311	18	8	15	12	7	11	14	12	15	12	13
隠岐の島町	計	13,433	453	556	529	493	271	446	540	667	706	753	666
	男	6,531	228	304	259	288	159	250	282	353	381	385	332
	女	6,902	225	252	270	205	112	196	258	314	325	368	334

注 (1) 資料：「国勢調査」総務省統計局

55～59歳	60～64歳	65～69歳	70～74歳	75～79歳	80～84歳	85～89歳	90～94歳	95～99歳	100歳以上	年齢不詳	0～14歳	15～64歳	65歳～
262	349	413	447	288	348	336	197	71	14	2	463	1,998	2,114
134	185	218	218	115	145	118	52	12	2	2	245	1,030	880
128	164	195	229	173	203	218	145	59	12	-	218	968	1,234
262	349	413	447	288	348	336	197	71	14	2	463	1,998	2,114
134	185	218	218	115	145	118	52	12	2	2	245	1,030	880
128	164	195	229	173	203	218	145	59	12	-	218	968	1,234
886	1,262	1,594	1,800	1,336	1,154	1,108	742	313	52	38	1,902	7,727	8,099
458	631	802	912	608	465	400	191	68	7	18	969	4,070	3,453
428	631	792	888	728	689	708	551	245	45	20	933	3,657	4,646
152	207	279	318	257	213	200	106	48	12	18	320	1,477	1,433
83	92	142	163	116	76	80	23	4	1	7	160	784	605
69	115	137	155	141	137	120	83	44	11	11	160	693	828
186	322	409	472	341	303	283	184	79	13	1	498	1,772	2,084
96	169	206	236	165	112	95	47	17	3	1	261	937	881
90	153	203	236	176	191	188	137	62	10	-	237	835	1,203
548	733	906	1,010	738	638	625	452	186	27	19	1,084	4,478	4,582
279	370	454	513	327	277	225	121	47	3	10	548	2,349	1,967
269	363	452	497	411	361	400	331	139	24	9	536	2,129	2,615
694	980	1,185	1,369	977	979	834	489	190	34	40	1,166	5,689	6,057
341	500	594	666	419	377	292	130	30	3	40	592	3,022	2,511
353	480	591	703	558	602	542	359	160	31	-	574	2,667	3,546
362	545	657	748	551	562	461	253	93	12	1	593	2,944	3,337
169	261	337	352	233	216	160	68	16	-	1	310	1,528	1,382
193	284	320	396	318	346	301	185	77	12	-	283	1,416	1,955
332	435	528	621	426	417	373	236	97	22	39	573	2,745	2,720
172	239	257	314	186	161	132	62	14	3	39	282	1,494	1,129
160	196	271	307	240	256	241	174	83	19	-	291	1,251	1,591
1,008	1,436	1,848	1,982	1,296	1,149	962	578	199	34	9	2,104	8,961	8,048
541	726	956	994	608	453	314	149	30	5	7	1,084	4,797	3,509
467	710	892	988	688	696	648	429	169	29	2	1,020	4,164	4,539
101	171	213	199	156	129	124	61	21	2	-	244	1,118	905
55	89	112	103	70	56	46	17	3	2	-	123	581	409
46	82	101	96	86	73	78	44	18	-	-	121	537	496
121	213	319	302	219	166	137	105	34	7	-	253	1,246	1,289
63	101	165	157	110	63	53	27	5	2	-	142	706	582
58	112	154	145	109	103	84	78	29	5	-	111	540	707
27	37	54	79	52	43	33	19	3	1	-	69	281	284
16	21	28	42	30	19	14	3	1	-	-	28	158	137
11	16	26	37	22	24	19	16	2	1	-	41	123	147
759	1,015	1,262	1,402	869	811	668	393	141	24	9	1,538	6,316	5,570
407	515	651	692	398	315	201	102	21	1	7	791	3,352	2,381
352	500	611	710	471	496	467	291	120	23	2	747	2,964	3,189

第5表-1

性・年齢（各歳）別人口

(R2.10.1)

年 齢	人口			性比 (対女100)	構成比	年 齢	人口			性比 (対女100)	構成比
	総 数	男	女				総 数	男	女		
総 数	671,126	324,291	346,835	93.5	1,000.0						
0～4	24,396	12,586	11,810	106.6	36.4	50～54	38,319	19,307	19,012	101.6	57.1
0	4,400	2,261	2,139	105.7	6.6	50	8,134	4,119	4,015	102.6	12.1
1	4,696	2,413	2,283	105.7	7.0	51	8,128	4,093	4,035	101.4	12.1
2	4,848	2,491	2,357	105.7	7.2	52	7,846	3,911	3,935	99.4	11.7
3	5,079	2,626	2,453	107.1	7.6	53	7,973	4,047	3,926	103.1	11.9
4	5,373	2,795	2,578	108.4	8.0	54	6,238	3,137	3,101	101.2	9.3
5～9	28,104	14,518	13,586	106.9	41.9	55～59	39,463	19,482	19,981	97.5	58.8
5	5,609	2,975	2,634	112.9	8.4	55	7,752	3,791	3,961	95.7	11.6
6	5,533	2,840	2,693	105.5	8.2	56	7,735	3,890	3,845	101.2	11.5
7	5,537	2,792	2,745	101.7	8.3	57	7,838	3,791	4,047	93.7	11.7
8	5,663	3,001	2,662	112.7	8.4	58	7,979	3,942	4,037	97.6	11.9
9	5,762	2,910	2,852	102.0	8.6	59	8,159	4,068	4,091	99.4	12.2
10～14	29,141	14,898	14,243	104.6	43.4	60～64	43,691	21,817	21,874	99.7	65.1
10	5,800	2,943	2,857	103.0	8.6	60	8,384	4,120	4,264	96.6	12.5
11	5,697	2,923	2,774	105.4	8.5	61	8,849	4,504	4,345	103.7	13.2
12	5,889	3,015	2,874	104.9	8.8	62	8,654	4,291	4,363	98.3	12.9
13	5,900	3,056	2,844	107.5	8.8	63	8,686	4,353	4,333	100.5	12.9
14	5,855	2,961	2,894	102.3	8.7	64	9,118	4,549	4,569	99.6	13.6
15～19	29,813	15,814	13,999	113.0	44.4	65～69	50,085	24,924	25,161	99.1	74.6
15	6,110	3,150	2,960	106.4	9.1	65	9,226	4,594	4,632	99.2	13.7
16	6,385	3,416	2,969	115.1	9.5	66	9,508	4,768	4,740	100.6	14.2
17	6,635	3,598	3,037	118.5	9.9	67	9,842	4,864	4,978	97.7	14.7
18	5,772	3,037	2,735	111.0	8.6	68	10,399	5,097	5,302	96.1	15.5
19	4,911	2,613	2,298	113.7	7.3	69	11,110	5,601	5,509	101.7	16.6
20～24	24,179	12,626	11,553	109.3	36.0	70～74	55,306	26,855	28,451	94.4	82.4
20	4,884	2,516	2,368	106.3	7.3	70	11,812	5,792	6,020	96.2	17.6
21	4,707	2,495	2,212	112.8	7.0	71	12,604	6,070	6,534	92.9	18.8
22	4,734	2,409	2,325	103.6	7.1	72	12,549	6,219	6,330	98.2	18.7
23	4,794	2,526	2,268	111.4	7.1	73	12,102	5,860	6,242	93.9	18.0
24	5,060	2,680	2,380	112.6	7.5	74	6,239	2,914	3,325	87.6	9.3
25～29	26,608	13,770	12,838	107.3	39.6	75～79	39,014	17,147	21,867	78.4	58.1
25	5,096	2,642	2,454	107.7	7.6	75	7,151	3,278	3,873	84.6	10.7
26	5,403	2,806	2,597	108.0	8.1	76	8,201	3,691	4,510	81.8	12.2
27	5,281	2,732	2,549	107.2	7.9	77	8,101	3,532	4,569	77.3	12.1
28	5,394	2,774	2,620	105.9	8.0	78	7,986	3,542	4,444	79.7	11.9
29	5,434	2,816	2,618	107.6	8.1	79	7,575	3,104	4,471	69.4	11.3
30～34	30,254	15,493	14,761	105.0	45.1	80～84	33,545	13,252	20,293	65.3	50.0
30	5,542	2,841	2,701	105.2	8.3	80	6,595	2,726	3,869	70.5	9.8
31	5,820	2,961	2,859	103.6	8.7	81	6,020	2,432	3,588	67.8	9.0
32	6,021	3,046	2,975	102.4	9.0	82	6,755	2,685	4,070	66.0	10.1
33	6,347	3,268	3,079	106.1	9.5	83	7,071	2,800	4,271	65.6	10.5
34	6,524	3,377	3,147	107.3	9.7	84	7,104	2,609	4,495	58.0	10.6
35～39	35,115	17,925	17,190	104.3	52.3	85～89	28,547	9,820	18,727	52.4	42.5
35	6,685	3,327	3,358	99.1	10.0	85	6,451	2,379	4,072	58.4	9.6
36	6,915	3,580	3,335	107.3	10.3	86	6,083	2,152	3,931	54.7	9.1
37	7,061	3,596	3,465	103.8	10.5	87	5,754	1,992	3,762	53.0	8.6
38	7,063	3,618	3,445	105.0	10.5	88	5,544	1,805	3,739	48.3	8.3
39	7,391	3,804	3,587	106.0	11.0	89	4,715	1,492	3,223	46.3	7.0
40～44	40,509	20,923	19,586	106.8	60.4	90～94	15,600	4,047	11,553	35.0	23.2
40	7,568	3,848	3,720	103.4	11.3	90	4,107	1,175	2,932	40.1	6.1
41	7,873	4,036	3,837	105.2	11.7	91	3,744	1,041	2,703	38.5	5.6
42	8,023	4,214	3,809	110.6	12.0	92	3,144	810	2,334	34.7	4.7
43	8,490	4,386	4,104	106.9	12.7	93	2,458	548	1,910	28.7	3.7
44	8,555	4,439	4,116	107.8	12.7	94	2,147	473	1,674	28.3	3.2
45～49	44,705	22,901	21,804	105.0	66.6	95～99	4,928	904	4,024	22.5	7.3
45	9,008	4,671	4,337	107.7	13.4	95	1,618	351	1,267	27.7	2.4
46	9,268	4,759	4,509	105.5	13.8	96	1,249	228	1,021	22.3	1.9
47	9,297	4,743	4,554	104.2	13.9	97	924	150	774	19.4	1.4
48	8,817	4,475	4,342	103.1	13.1	98	652	105	547	19.2	1.0
49	8,315	4,253	4,062	104.7	12.4	99	485	70	415	16.9	0.7
						100～ 年齢不詳	856	112	744	15.1	1.3
							8,948	5,170	3,778	136.8	13.3

注 (1)資料：「国勢調査」総務省統計局
 (2)構成比は、総人口1,000対の率である。

第5表-2

年次・性・年齢（5歳階級）別人口

各年10月1日現在

		総数	0~4歳	5~9歳	10~14歳	15~19歳	20~24歳	25~29歳	30~34歳	35~39歳	40~44歳	45~49歳	50~54歳
昭和40年	計	821,620	59,331	69,219	89,853	78,566	45,483	50,893	62,934	63,692	55,702	47,133	44,142
	男	393,670	30,124	35,235	45,944	40,773	19,953	23,361	30,438	30,475	25,211	20,906	19,677
昭和50年	計	768,886	56,482	53,313	58,277	53,285	42,692	56,957	47,266	49,946	60,487	60,291	51,718
	男	367,060	28,913	27,570	29,611	27,283	19,995	28,264	22,777	23,689	29,262	28,700	23,204
昭和60年	計	794,629	47,830	54,546	60,441	48,045	35,181	44,215	53,603	63,029	49,564	50,151	59,192
	男	382,893	24,386	28,201	30,918	25,054	16,929	22,025	27,591	32,622	24,404	24,007	28,481
平成2年	計	771,441	23,444	26,345	29,523	22,991	18,252	22,190	26,012	30,407	25,160	26,144	30,711
	男	411,736	20,947	23,492	25,499	20,480	15,488	18,216	22,218	27,369	23,689	23,579	28,514
平成7年	計	781,021	40,947	48,131	54,806	52,708	32,550	38,009	44,392	53,337	62,386	48,378	48,737
	男	373,618	20,977	24,639	28,257	27,228	15,488	18,216	22,218	27,369	32,126	23,579	23,021
平成12年	計	771,441	35,861	41,917	48,625	48,567	38,208	37,048	39,807	45,572	54,008	62,274	48,122
	男	368,789	18,236	21,451	24,878	25,516	18,771	18,209	19,505	23,022	27,881	32,180	23,428
平成17年	計	742,223	30,716	33,298	36,528	37,868	32,425	39,132	44,281	38,634	40,429	45,315	53,199
	男	353,703	15,710	17,062	18,632	19,788	16,239	19,844	22,314	19,318	19,921	22,860	27,270
平成18年	計	736,882	30,014	32,959	35,800	38,614	30,039	37,474	44,054	40,508	38,290	44,016	50,596
	男	350,937	15,269	16,904	18,280	19,936	15,264	18,945	22,299	20,307	18,798	22,193	25,716
平成19年	計	731,652	29,666	32,502	35,046	38,297	28,682	35,518	43,597	41,096	38,241	43,086	48,486
	男	348,437	15,162	16,657	17,864	19,668	14,718	17,985	22,149	20,553	18,892	21,600	24,658
平成20年	計	725,202	29,445	32,021	34,388	36,903	28,501	33,494	42,022	42,177	38,092	42,051	46,894
	男	345,360	15,028	16,483	17,531	18,901	14,707	16,817	21,566	21,231	18,861	20,910	23,848
平成21年	計	720,112	29,124	31,454	33,582	35,890	29,083	31,440	40,547	43,112	38,294	40,738	45,965
	男	343,097	14,841	16,160	17,188	18,324	15,021	15,862	20,895	21,756	19,005	20,160	23,353
平成22年	計	717,397	28,425	30,802	32,991	32,899	26,948	33,126	39,645	44,443	38,770	40,234	45,061
	男	342,991	14,519	15,734	16,892	17,111	13,464	16,779	20,414	22,758	19,583	20,000	22,854
平成23年	計	712,336	28,404	30,030	32,706	34,222	24,770	31,987	38,358	44,496	40,776	38,178	43,892
	男	340,587	14,476	15,262	16,747	17,716	12,589	16,226	19,645	22,838	20,638	18,979	22,257
平成24年	計	707,074	28,088	29,583	32,279	34,489	23,778	30,833	36,864	44,086	41,382	38,127	42,881
	男	338,296	14,362	15,075	16,493	17,824	12,169	15,635	18,869	22,704	20,943	19,033	21,622
平成25年	計	702,237	27,972	29,271	31,847	33,844	24,410	29,169	35,787	42,867	42,635	38,079	41,957
	男	336,124	14,313	14,906	16,352	17,336	12,695	14,716	18,260	22,130	21,697	19,077	21,058
平成26年	計	697,015	28,049	28,844	31,331	32,803	25,896	26,938	34,786	41,339	43,656	38,326	40,621
	男	333,743	14,350	14,688	16,080	16,787	13,522	13,548	17,763	21,400	22,241	19,164	20,262
平成27年	計	694,352	26,929	28,598	30,529	31,126	24,854	28,673	33,915	39,702	44,224	38,299	39,816
	男	333,112	13,880	14,625	15,610	16,385	12,763	14,645	17,238	20,397	22,510	19,288	19,752
平成28年	計	689,817	26,916	28,514	29,781	32,423	23,278	27,704	33,248	38,644	44,446	40,281	37,773
	男	331,423	13,939	14,593	15,156	17,019	12,156	14,071	16,957	19,861	22,706	20,327	18,752
平成29年	計	684,668	26,650	28,235	29,408	32,692	22,813	26,714	32,662	37,105	44,173	41,092	37,713
	男	329,476	13,726	14,538	15,042	17,007	12,183	13,531	16,657	19,005	22,620	20,750	18,850
平成30年	計	679,626	26,322	27,874	29,113	32,097	23,979	25,605	31,526	36,374	42,840	42,499	37,695
	男	327,648	13,597	14,309	14,843	16,685	12,929	13,094	16,094	18,570	22,101	21,517	18,889
令和元年	計	673,891	25,847	27,618	28,923	31,341	25,110	24,151	30,525	35,476	41,472	43,413	37,963
	男	325,163	13,373	14,189	14,738	16,249	13,593	12,400	15,520	18,150	21,425	22,024	19,015
令和2年	計	348,728	12,474	13,429	14,185	15,092	11,517	11,751	15,005	17,326	20,047	21,389	18,948
	男	671,126	24,396	28,104	29,141	29,813	24,179	26,608	30,254	35,115	40,509	44,705	38,319
	男	324,291	12,586	14,518	14,898	15,814	12,626	13,770	15,493	17,925	20,923	22,901	19,307
	女	346,835	11,810	13,586	14,243	13,999	11,553	12,838	14,761	17,190	19,586	21,804	19,012

		55～59歳	60～64歳	65～69歳	70～74歳	75～79歳	80～84歳	85～89歳	90歳～	不詳	0～14歳	15～64歳	65歳～
昭和40年	計	39,213	35,528	30,124	21,975	15,177	8,282	3,454	919	-	218,403	523,286	79,931
	男	18,070	17,538	14,684	10,201	6,570	3,123	1,139	248	-	111,303	246,402	35,965
	女	21,143	17,990	15,440	11,774	8,607	5,159	2,315	671	-	107,100	276,884	43,966
昭和50年	計	43,043	39,256	33,120	27,176	19,337	10,376	4,439	1,383	42	168,072	504,941	95,831
	男	18,869	17,169	14,564	12,526	8,492	4,202	1,547	398	25	86,094	239,212	41,729
	女	24,174	22,087	18,556	14,650	10,845	6,174	2,892	985	17	81,978	265,729	54,102
昭和60年	計	58,171	48,903	39,022	33,163	24,400	15,301	7,413	2,445	14	162,817	510,054	121,744
	男	27,353	21,512	16,573	13,704	9,661	6,052	2,653	759	8	83,505	249,978	49,402
	女	30,818	27,391	22,449	19,459	14,739	9,249	4,760	1,686	6	79,312	260,076	72,342
平成2年	計	57,542	56,214	46,331	35,830	28,549	18,381	9,179	3,791	823	143,884	494,253	142,061
	男	27,306	25,946	19,928	14,712	11,113	6,626	3,198	1,124	547	73,873	242,497	56,701
	女	30,236	30,268	26,403	21,118	17,436	11,755	5,981	2,667	276	70,011	251,756	85,360
平成7年	計	48,259	56,054	53,504	43,066	31,222	22,105	11,786	5,357	79	126,403	477,919	167,040
	男	22,606	26,263	24,064	17,826	11,967	7,846	3,628	1,458	54	64,565	237,381	66,789
	女	25,653	29,791	29,440	25,240	19,255	14,259	8,158	3,899	25	61,838	240,538	100,251
平成12年	計	47,627	47,581	53,627	49,719	38,230	25,056	14,874	7,525	387	111,982	460,103	189,031
	男	22,898	22,001	24,587	21,568	14,860	8,713	4,638	1,833	246	57,205	230,344	76,199
	女	24,729	25,580	29,040	28,151	23,370	16,343	10,236	5,692	141	54,777	229,759	112,832
平成17年	計	61,086	47,102	45,996	50,243	44,457	31,556	17,939	10,912	1,107	100,542	439,471	201,103
	男	31,116	22,475	20,961	22,301	18,203	11,153	5,324	2,533	679	51,404	221,145	80,475
	女	29,970	24,627	25,035	27,942	26,254	20,403	12,615	8,379	428	49,138	218,326	120,628
平成18年	計	65,719	44,560	44,800	49,972	44,673	33,272	18,816	11,600	1,106	98,773	433,870	203,133
	男	33,611	21,586	20,445	22,038	18,494	11,961	5,596	2,618	677	50,453	218,655	81,152
	女	32,108	22,974	24,355	27,934	26,179	21,311	13,220	8,982	429	48,320	215,215	121,981
平成19年	計	63,042	48,014	44,300	48,963	45,391	34,459	20,131	12,024	1,111	97,214	428,059	205,268
	男	32,161	23,525	20,462	21,545	18,963	12,478	6,044	2,676	677	49,683	215,909	82,168
	女	30,881	24,489	23,838	27,418	26,428	21,981	14,087	9,348	434	47,531	212,150	123,100
平成20年	計	59,448	51,842	44,712	47,499	45,596	35,438	21,067	12,501	1,111	95,854	421,424	206,813
	男	30,107	25,808	20,739	20,933	19,106	12,979	6,296	2,832	677	49,042	212,756	82,885
	女	29,341	26,034	23,973	26,566	26,490	22,459	14,771	9,669	434	46,812	208,668	123,928
平成21年	計	55,528	55,834	46,077	45,126	45,349	36,746	22,107	9,376	1,110	94,160	416,431	208,411
	男	28,239	27,994	21,474	19,935	19,060	13,667	6,585	2,241	677	48,189	210,609	83,622
	女	27,289	27,840	24,603	25,191	26,289	23,079	15,522	7,135	433	45,971	205,822	124,789
平成22年	計	52,610	60,417	45,463	43,199	45,225	36,979	22,772	13,760	3,628	92,218	414,153	207,398
	男	26,896	30,526	21,343	19,121	19,063	13,795	6,861	3,094	2,184	47,145	210,385	83,277
	女	25,714	29,891	24,120	24,078	26,162	23,184	15,911	10,666	1,444	45,073	203,768	124,121
平成23年	計	50,198	64,887	43,102	42,057	45,162	37,063	23,962	14,458	3,628	91,140	411,764	205,804
	男	25,505	32,945	20,544	18,614	18,894	14,007	7,315	3,206	2,184	46,485	209,338	82,580
	女	24,693	31,942	22,558	23,443	26,268	23,056	16,647	11,252	1,444	44,655	202,426	123,224
平成24年	計	48,115	62,310	46,714	41,721	44,316	37,840	24,932	15,108	3,628	89,950	402,865	210,631
	男	24,468	31,588	22,566	18,722	18,547	14,446	7,686	3,360	2,184	45,930	204,855	85,327
	女	23,647	30,722	24,148	22,999	25,769	23,394	17,246	11,748	1,444	44,020	198,010	125,304
平成25年	計	46,548	58,838	50,647	42,027	42,979	38,192	25,699	15,841	3,628	89,090	394,134	215,385
	男	23,581	29,718	24,895	18,919	18,050	14,690	8,046	3,501	2,184	45,571	200,268	88,101
	女	22,967	29,120	25,752	23,108	24,929	23,502	17,653	12,340	1,444	43,519	193,866	127,284
平成26年	計	45,614	55,059	54,495	43,422	40,856	38,039	26,715	16,598	3,628	88,224	385,038	220,125
	男	23,136	27,899	26,996	19,629	17,200	14,684	8,506	3,674	2,184	45,118	195,722	90,719
	女	22,478	27,160	27,499	23,793	23,656	23,355	18,209	12,924	1,444	43,106	189,316	129,406
平成27年	計	44,427	51,841	58,378	42,872	39,199	38,046	26,963	17,190	8,771	86,056	376,877	222,648
	男	22,360	26,151	29,027	19,641	16,655	14,805	8,605	3,790	4,985	44,115	191,489	92,523
	女	22,067	25,690	29,351	23,231	22,544	23,241	18,358	13,400	3,786	41,941	185,388	130,125
平成28年	計	43,263	49,381	62,744	40,604	38,349	38,158	27,255	18,284	8,771	85,211	370,441	225,394
	男	21,738	24,789	31,344	18,893	16,355	14,792	8,903	4,087	4,985	43,688	188,376	94,374
	女	21,525	24,592	31,400	21,711	21,994	23,366	18,352	14,197	3,786	41,523	182,065	131,020
平成29年	計	42,383	47,276	60,271	44,031	37,993	37,669	27,978	19,039	8,771	84,293	364,623	226,981
	男	21,207	23,773	30,061	20,761	16,443	14,711	9,308	4,318	4,985	43,306	185,583	95,602
	女	21,176	23,503	30,210	23,270	21,550	22,958	18,670	14,721	3,786	40,987	179,040	131,379
平成30年	計	41,520	45,673	56,956	47,756	38,337	36,650	28,295	19,744	8,771	83,309	359,808	227,738
	男	20,710	22,929	28,226	22,974	16,672	14,433	9,526	4,565	4,985	42,749	183,518	96,396
	女	20,810	22,744	28,730	24,782	21,665	22,217	18,769	15,179	3,786	40,560	176,290	131,342
令和元年	計	40,226	44,854	53,210	51,532	39,607	34,859	28,382	20,611	8,771	82,388	354,531	228,201
	男	19,983	22,540	26,457	24,948	17,321	13,797	9,619	4,837	4,985	42,300	180,899	96,979
	女	20,243	22,314	26,753	26,584	22,286	21,062	18,763	15,774	3,786	40,088	173,632	131,222
令和2年	計	39,463	43,691	50,085	55,306	39,014	33,545	28,547	21,384	8,948	81,641	352,656	227,881
	男	19,482	21,817	24,924	26,855	17,147	13,252	9,820	5,063	5,170	42,002	180,058	97,061
	女	19,981	21,874	25,161	28,451	21,867	20,293	18,727	16,321	3,778	39,639	172,598	130,820

注(1)資料：「国勢調査」総務省統計局
「島根の人口移動と推計人口」県統計調査課

第6表

年次・市町村別老年人口

(単位:人)

	老年人口 (10月1日現在)																		
	昭和40年	昭和50年	昭和55年	昭和60年	平成2年	平成7年	平成12年	平成17年	平成22年	平成23年	平成24年	平成25年	平成26年	平成27年	平成28年	平成29年	平成30年	令和元年	令和2年
島根県	79,931	95,831	107,479	121,744	142,061	167,040	189,031	201,103	207,398	205,804	210,631	215,385	220,125	222,648	225,394	226,981	227,738	228,201	227,881
保健所																			
松江	18,311	23,707	27,207	31,419	37,665	45,392	53,082	59,024	63,272	63,212	65,322	67,144	69,015	70,202	71,412	72,120	72,489	72,942	73,333
雲南	9,181	10,615	11,820	13,418	15,881	18,713	20,871	21,629	21,262	20,857	21,078	21,384	21,678	21,729	21,900	21,983	21,915	21,878	21,666
出雲	15,410	18,252	20,730	23,871	27,879	33,245	38,599	42,050	44,584	44,440	45,866	47,133	48,573	49,563	50,388	51,105	51,601	51,956	51,944
県央	11,984	13,624	15,010	16,543	18,765	21,157	22,672	22,586	21,908	21,434	21,540	21,726	21,991	21,829	21,813	21,691	21,598	21,475	21,363
浜田	11,744	13,891	15,446	17,324	19,991	23,282	25,750	26,716	26,971	26,751	27,238	27,785	28,227	28,372	28,601	28,690	28,680	28,561	28,453
益田	9,095	10,953	12,059	13,440	15,532	18,162	20,389	21,303	21,670	21,535	21,930	22,401	22,730	22,904	23,157	23,266	23,313	23,281	23,074
隠岐	4,206	4,789	5,207	5,729	6,348	7,089	7,668	7,795	7,731	7,575	7,657	7,812	7,911	8,049	8,123	8,126	8,142	8,108	8,048
市町村																			
松江市	13,910	17,892	20,652	23,814	28,719	35,161	41,586	46,650	50,512	50,554	52,326	53,850	55,415	56,386	57,481	58,099	58,532	58,995	59,498
浜田市	7,720	8,959	10,077	11,262	13,104	15,321	17,237	18,061	18,450	18,324	18,750	19,141	19,428	19,430	19,626	19,663	19,636	19,556	19,445
出雲市	15,410	18,252	20,730	23,871	27,879	33,245	38,599	42,050	44,584	44,440	45,866	47,133	48,573	49,563	50,388	51,105	51,601	51,956	51,944
益田市	5,965	7,117	7,931	8,712	10,237	12,143	13,869	14,818	15,466	15,409	15,739	16,175	16,467	16,674	16,927	17,072	17,129	17,134	17,017
大田市	6,815	8,009	8,868	9,585	10,824	12,220	13,238	13,357	13,162	12,902	13,041	13,182	13,395	13,345	13,383	13,336	13,313	13,258	13,264
安来市	4,401	5,815	6,555	7,605	8,946	10,231	11,496	12,374	12,760	12,658	12,996	13,294	13,600	13,816	13,931	14,021	13,957	13,947	13,835
江津市	4,024	4,932	5,369	6,062	6,887	7,961	8,513	8,655	8,521	8,427	8,488	8,644	8,799	8,942	8,975	9,027	9,044	9,005	9,008
雲南市	5,654	6,613	7,378	8,380	9,870	11,868	13,337	13,929	13,787	13,568	13,724	13,969	14,173	14,228	14,355	14,468	14,437	14,413	14,422
仁多郡	2,310	2,634	2,962	3,373	4,085	4,743	5,282	5,419	5,295	5,177	5,228	5,263	5,328	5,314	5,348	5,323	5,326	5,320	5,130
奥出雲町	2,310	2,634	2,962	3,373	4,085	4,743	5,282	5,419	5,295	5,177	5,228	5,263	5,328	5,314	5,348	5,323	5,326	5,320	5,130
飯石郡	1,217	1,368	1,480	1,665	1,926	2,102	2,252	2,281	2,180	2,112	2,126	2,152	2,177	2,187	2,197	2,192	2,152	2,145	2,114
飯南町	1,217	1,368	1,480	1,665	1,926	2,102	2,252	2,281	2,180	2,112	2,126	2,152	2,177	2,187	2,197	2,192	2,152	2,145	2,114
邑智郡	5,169	5,615	6,142	6,958	7,941	8,937	9,434	9,229	8,746	8,532	8,499	8,544	8,596	8,484	8,430	8,355	8,285	8,217	8,099
川本町	830	965	1,053	1,200	1,378	1,529	1,668	1,663	1,618	1,598	1,566	1,583	1,568	1,493	1,472	1,480	1,458	1,438	1,433
美郷町	1,509	1,621	1,784	2,017	2,273	2,493	2,586	2,449	2,278	2,197	2,207	2,194	2,198	2,212	2,179	2,138	2,128	2,098	2,084
邑南町	2,830	3,029	3,305	3,741	4,290	4,915	5,180	5,117	4,850	4,737	4,726	4,767	4,830	4,779	4,779	4,737	4,699	4,681	4,582
鹿足郡	3,130	3,836	4,128	4,728	5,295	6,019	6,520	6,485	6,204	6,126	6,191	6,226	6,263	6,230	6,230	6,194	6,184	6,147	6,057
津和野町	1,894	2,286	2,416	2,646	2,884	3,319	3,618	3,673	3,487	3,436	3,472	3,477	3,497	3,462	3,472	3,455	3,434	3,388	3,337
吉賀町	1,236	1,550	1,712	2,082	2,411	2,700	2,902	2,812	2,717	2,690	2,719	2,749	2,766	2,768	2,758	2,739	2,760	2,759	2,720
隠岐郡	4,206	4,789	5,207	5,729	6,348	7,089	7,668	7,795	7,731	7,575	7,657	7,812	7,911	8,049	8,123	8,126	8,142	8,108	8,048
海士町	679	690	738	757	831	895	965	939	924	906	924	921	923	918	921	912	925	919	905
西ノ島町	778	826	892	1,028	1,115	1,239	1,277	1,280	1,240	1,204	1,214	1,244	1,248	1,262	1,256	1,268	1,262	1,259	1,289
知夫村	226	252	270	280	303	317	304	300	305	297	299	308	305	305	310	305	311	310	284
隠岐の島町	2,523	3,021	3,307	3,664	4,099	4,638	5,122	5,276	5,262	5,168	5,220	5,339	5,435	5,564	5,636	5,641	5,644	5,620	5,570

注 (1)資料:「国勢調査」総務庁統計局、「年齢階級別推計人口」(～H9)、「島根の人口移動と推計人口」(H10～)県統計調査課(～H13県統計課)
(2)割合の算出には、第3表「年次・市町村別人口」を用いた。

(65歳以上人口)及び割合

(単位:%)

	老年人口割合 (%)																		
	昭和40年	昭和50年	昭和55年	昭和60年	平成2年	平成7年	平成12年	平成17年	平成22年	平成23年	平成24年	平成25年	平成26年	平成27年	平成28年	平成29年	平成30年	令和元年	令和2年
島根県	9.7	12.5	13.7	15.3	18.2	21.7	24.8	27.1	28.9	28.9	29.8	30.7	31.6	32.1	32.7	33.2	33.5	33.9	34.0
保健所																			
松江	8.4	10.2	11.2	12.5	15.0	17.9	20.7	23.2	25.3	25.3	26.3	27.1	28.0	28.6	29.2	29.6	29.9	30.2	30.5
雲南	9.7	13.4	15.1	17.4	21.2	25.8	30.0	32.7	34.3	34.3	35.2	36.2	37.3	38.0	38.9	39.9	40.6	41.4	41.3
出雲	9.5	11.5	12.5	14.0	16.3	19.3	22.2	24.2	26.0	26.0	26.9	27.6	28.5	28.8	29.3	29.7	29.8	30.1	30.1
県央	11.9	16.6	18.7	20.8	24.8	29.5	33.4	35.4	37.0	36.8	37.5	38.5	39.6	40.0	40.6	41.1	41.8	42.3	42.2
浜田	10.1	13.2	14.7	16.4	19.8	23.6	27.2	29.4	30.9	30.9	31.7	32.7	33.7	34.4	35.1	35.7	36.1	36.5	36.7
益田	9.8	13.6	14.7	16.3	19.8	23.7	27.8	30.8	33.2	33.4	34.4	35.4	36.4	37.1	38.0	38.7	39.3	39.8	39.8
隠岐	11.6	16.1	17.7	19.9	23.1	27.2	30.4	32.9	35.6	35.6	36.5	37.6	38.6	39.1	39.8	40.4	40.8	41.3	42.1
市町村																			
松江市	8.2	9.7	10.6	11.8	14.1	17.0	19.7	22.1	24.2	24.3	25.2	26.0	26.8	27.3	27.9	28.3	28.6	29.0	29.2
浜田市	9.7	12.4	14.0	15.5	18.9	22.5	26.3	28.6	29.9	29.9	30.8	31.8	32.7	33.4	34.2	34.7	35.2	35.6	35.6
出雲市	9.5	11.5	12.5	14.0	16.3	19.3	22.2	24.2	26.0	26.0	26.9	27.6	28.5	28.8	29.3	29.7	29.8	30.1	30.1
益田市	9.4	12.3	13.4	14.5	17.7	21.5	25.4	28.3	30.9	31.1	32.0	33.1	34.1	34.9	35.9	36.7	37.3	37.8	37.8
大田市	11.6	16.2	17.9	19.5	22.9	27.2	31.1	32.8	34.6	34.4	35.2	36.3	37.4	37.9	38.6	39.2	39.8	40.4	40.4
安来市	8.8	11.9	13.3	15.3	18.4	21.8	25.4	28.2	30.5	30.6	31.8	33.0	34.1	35.0	35.7	36.4	36.7	37.1	37.3
江津市	10.9	15.0	16.4	18.4	21.7	25.9	29.0	31.2	33.2	33.2	33.9	35.0	36.1	36.5	37.2	37.9	38.4	38.5	39.2
雲南市	9.5	12.9	14.3	16.4	19.9	24.6	28.8	31.4	32.9	33.0	33.8	34.9	35.9	36.5	37.3	38.3	39.0	39.8	40.1
仁多郡	9.8	13.6	15.5	18.0	22.6	27.2	31.6	34.3	36.6	36.4	37.4	38.3	39.6	40.7	41.8	42.7	43.7	44.6	43.3
奥出雲町	9.8	13.6	15.5	18.0	22.6	27.2	31.6	34.3	36.6	36.4	37.4	38.3	39.6	40.7	41.8	42.7	43.7	44.6	43.3
飯石郡	10.6	16.7	19.0	21.8	26.3	30.5	34.4	38.2	39.4	38.7	39.4	40.8	42.3	43.5	44.4	44.9	45.1	45.8	46.2
飯南町	10.6	16.7	19.0	21.8	26.3	30.5	34.4	38.2	39.4	38.7	39.4	40.8	42.3	43.5	44.4	44.9	45.1	45.8	46.2
邑智郡	12.2	17.2	19.9	23.0	28.1	33.4	37.3	39.8	41.2	41.0	41.6	42.7	43.7	43.6	44.1	44.6	45.3	45.9	45.6
川本町	9.8	14.2	16.7	19.6	25.0	30.0	34.9	38.5	41.5	41.9	42.2	43.7	44.4	43.4	43.7	44.7	45.8	45.8	44.1
美郷町	12.1	17.5	20.2	24.1	29.9	34.6	39.0	41.4	42.6	41.8	42.7	43.5	44.6	45.1	45.6	46.2	46.9	47.6	47.9
邑南町	13.2	18.2	21.0	23.7	28.4	34.0	37.4	39.5	40.6	40.3	41.0	42.0	43.1	43.1	43.5	43.9	44.5	45.1	45.1
鹿足郡	10.7	16.6	18.1	21.3	25.4	30.1	34.7	38.4	40.7	41.0	42.3	43.3	44.3	44.4	45.1	45.7	46.3	46.7	46.8
津和野町	10.5	16.4	18.0	20.4	23.8	29.1	34.0	38.6	41.4	41.7	43.1	44.0	45.1	45.2	46.0	46.9	47.7	48.2	48.5
吉賀町	11.0	17.0	18.2	22.7	27.6	31.4	35.5	38.2	39.9	40.0	41.3	42.4	43.4	43.4	44.0	44.3	44.9	44.9	44.8
隠岐郡	11.6	16.1	17.7	19.9	23.1	27.2	30.4	32.9	35.6	35.6	36.5	37.6	38.6	39.1	39.8	40.4	40.8	41.3	42.1
海士町	13.2	18.1	20.9	22.7	26.6	31.3	36.1	36.4	38.9	39.0	39.9	39.1	39.3	39.0	39.6	39.7	40.3	40.6	39.9
西ノ島町	13.3	16.2	18.5	21.0	25.2	30.6	33.6	36.7	39.5	38.9	40.1	41.5	42.5	41.7	42.6	43.5	43.7	44.5	46.2
知夫村	14.8	23.5	25.3	29.8	35.4	39.5	42.3	41.4	46.4	46.7	49.3	51.0	50.7	49.6	48.8	48.0	47.3	46.6	44.8
隠岐の島町	10.7	15.3	16.5	18.6	21.5	25.3	28.4	31.2	33.9	33.9	34.8	36.0	37.2	38.1	38.9	39.5	40.0	40.5	41.5

第7表

都道府県別将来推計人口、全国人口に占める割合

(単位：1,000人)

都道府県										
	2025年	2030年	2035年	2040年	2045年	2025年	2030年	2035年	2040年	2045年
全 国	122,544	119,125	115,216	110,919	106,421	100.0	100.0	100.0	100.0	100.0
北海道	5,017	4,792	4,546	4,280	4,005	4.1	4.0	3.9	3.9	3.8
青森	1,157	1,076	994	909	824	0.9	0.9	0.9	0.8	0.8
岩手	1,162	1,096	1,029	958	885	0.9	0.9	0.9	0.9	0.8
宮城	2,227	2,144	2,046	1,933	1,809	1.8	1.8	1.8	1.7	1.7
秋田	885	814	744	673	602	0.7	0.7	0.6	0.6	0.6
山形	1,016	957	897	834	768	0.8	0.8	0.8	0.8	0.7
福島	1,733	1,635	1,534	1,426	1,315	1.4	1.4	1.3	1.3	1.2
茨城	2,750	2,638	2,512	2,376	2,236	2.2	2.2	2.2	2.1	2.1
栃木	1,873	1,806	1,730	1,647	1,561	1.5	1.5	1.5	1.5	1.5
群馬	1,866	1,796	1,720	1,638	1,553	1.5	1.5	1.5	1.5	1.5
埼玉	7,203	7,076	6,909	6,721	6,525	5.9	5.9	6.0	6.1	6.1
千葉	6,118	5,986	5,823	5,646	5,463	5.0	5.0	5.1	5.1	5.1
東京	13,846	13,883	13,852	13,759	13,607	11.3	11.7	12.0	12.4	12.8
神奈川	9,070	8,933	8,751	8,541	8,313	7.4	7.5	7.6	7.7	7.8
新潟	2,131	2,031	1,926	1,815	1,699	1.7	1.7	1.7	1.6	1.6
富山	996	955	910	863	817	0.8	0.8	0.8	0.8	0.8
石川	1,104	1,071	1,033	990	948	0.9	0.9	0.9	0.9	0.9
福井	738	710	680	647	614	0.6	0.6	0.6	0.6	0.6
山梨	763	724	684	642	599	0.6	0.6	0.6	0.6	0.6
長野	1,958	1,878	1,793	1,705	1,615	1.6	1.6	1.6	1.5	1.5
岐阜	1,901	1,821	1,735	1,646	1,557	1.6	1.5	1.5	1.5	1.5
静岡	3,506	3,380	3,242	3,094	2,943	2.9	2.8	2.8	2.8	2.8
愛知	7,456	7,359	7,228	7,071	6,899	6.1	6.2	6.3	6.4	6.5
三重	1,710	1,645	1,576	1,504	1,431	1.4	1.4	1.4	1.4	1.3
滋賀	1,395	1,372	1,341	1,304	1,263	1.1	1.2	1.2	1.2	1.2
京都	2,510	2,431	2,339	2,238	2,137	2.0	2.0	2.0	2.0	2.0
大阪	8,526	8,262	7,963	7,649	7,335	7.0	6.9	6.9	6.9	6.9
兵庫	5,306	5,139	4,949	4,743	4,532	4.3	4.3	4.3	4.3	4.3
奈良	1,265	1,202	1,136	1,066	998	1.0	1.0	1.0	1.0	0.9
和歌山	876	829	782	734	688	0.7	0.7	0.7	0.7	0.6
鳥取	537	516	495	472	449	0.4	0.4	0.4	0.4	0.4
島根	643	615	588	558	529	0.5	0.5	0.5	0.5	0.5
岡山	1,846	1,797	1,742	1,681	1,620	1.5	1.5	1.5	1.5	1.5
広島	2,758	2,689	2,609	2,521	2,429	2.3	2.3	2.3	2.3	2.3
山口	1,293	1,230	1,166	1,100	1,036	1.1	1.0	1.0	1.0	1.0
徳島	688	651	614	574	535	0.6	0.5	0.5	0.5	0.5
香川	921	889	853	815	776	0.8	0.7	0.7	0.7	0.7
愛媛	1,274	1,212	1,148	1,081	1,013	1.0	1.0	1.0	1.0	1.0
高知	653	614	576	536	498	0.5	0.5	0.5	0.5	0.5
福岡	5,043	4,955	4,842	4,705	4,554	4.1	4.2	4.2	4.2	4.3
佐賀	785	757	728	697	664	0.6	0.6	0.6	0.6	0.6
長崎	1,258	1,192	1,124	1,054	982	1.0	1.0	1.0	1.0	0.9
熊本	1,691	1,636	1,577	1,512	1,442	1.4	1.4	1.4	1.4	1.4
大分	1,089	1,044	997	947	897	0.9	0.9	0.9	0.9	0.8
宮崎	1,023	977	928	877	825	0.8	0.8	0.8	0.8	0.8
鹿児島	1,511	1,437	1,362	1,284	1,204	1.2	1.2	1.2	1.2	1.1
沖縄	1,468	1,470	1,466	1,452	1,428	1.2	1.2	1.3	1.3	1.3

注 (1) 資料：「日本の地域別将来推計人口(平成30年3月推計)」国立社会保障・人口問題研究所

第8表-1 都道府県・年齢（3区分）別将来推計人口及び割合（2025年）

（単位：1,000人）

2025年

都道府県	人 口				割 合 (%)		
	総数	0～14歳	15～64歳	65歳～	0～14歳	15～64歳	65歳～
全 国	122,544	14,073	71,701	36,771	11.5	58.5	30.0
北海道	5,017	512	2,781	1,724	10.2	55.4	34.4
青森	1,157	114	619	425	9.9	53.4	36.7
岩手	1,162	123	625	413	10.6	53.8	35.6
宮城	2,227	249	1,283	696	11.2	57.6	31.2
秋田	885	79	445	361	9.0	50.2	40.8
山形	1,016	111	539	366	11.0	53.0	36.0
福島	1,733	184	938	612	10.6	54.1	35.3
茨城	2,750	303	1,568	879	11.0	57.0	32.0
栃木	1,873	216	1,085	572	11.5	57.9	30.6
群馬	1,866	207	1,066	593	11.1	57.1	31.8
埼玉	7,203	819	4,350	2,034	11.4	60.4	28.2
千葉	6,118	675	3,653	1,791	11.0	59.7	29.3
東京	13,846	1,508	9,066	3,272	10.9	65.5	23.6
神奈川	9,070	1,028	5,618	2,424	11.3	61.9	26.7
新潟	2,131	234	1,164	733	11.0	54.6	34.4
富山	996	106	553	337	10.7	55.5	33.8
石川	1,104	129	632	343	11.7	57.3	31.0
福井	738	88	410	240	12.0	55.5	32.5
山梨	763	82	424	257	10.7	55.6	33.7
長野	1,958	222	1,073	663	11.3	54.8	33.9
岐阜	1,901	225	1,073	603	11.8	56.4	31.7
静岡	3,506	408	1,979	1,119	11.6	56.5	31.9
愛知	7,456	932	4,574	1,950	12.5	61.4	26.2
三重	1,710	199	977	534	11.6	57.1	31.2
滋賀	1,395	186	825	383	13.3	59.2	27.5
京都	2,510	274	1,474	762	10.9	58.7	30.3
大阪	8,526	950	5,148	2,428	11.1	60.4	28.5
兵庫	5,306	608	3,064	1,634	11.5	57.7	30.8
奈良	1,265	141	703	421	11.2	55.6	33.3
和歌山	876	98	478	300	11.2	54.6	34.2
鳥取	537	65	289	182	12.2	53.8	34.0
島根	643	76	335	231	11.9	52.1	36.0
岡山	1,846	223	1,045	579	12.1	56.6	31.3
広島	2,758	344	1,579	835	12.5	57.2	30.3
山口	1,293	145	689	459	11.2	53.3	35.5
徳島	688	73	370	245	10.6	53.8	35.6
香川	921	107	509	306	11.6	55.2	33.2
愛媛	1,274	143	685	446	11.2	53.8	35.0
高知	653	69	344	240	10.5	52.7	36.8
福岡	5,043	640	2,910	1,492	12.7	57.7	29.6
佐賀	785	104	427	254	13.2	54.4	32.4
長崎	1,258	152	663	442	12.1	52.7	35.2
熊本	1,691	221	908	562	13.1	53.7	33.2
大分	1,089	129	581	379	11.8	53.3	34.8
宮崎	1,023	132	533	358	12.9	52.1	35.0
鹿児島	1,511	195	785	531	12.9	51.9	35.2
沖縄	1,468	243	864	362	16.5	58.8	24.6

注（1）資料：「日本の地域別将来推計人口（平成30年3月推計）」国立社会保障・人口問題研究所

第8表-2 都道府県・年齢（3区分）別将来推計人口及び割合（2030年）

（単位：1,000人）

2030年

都道府県	人 口				割 合 (%)		
	総数	0～14歳	15～64歳	65歳～	0～14歳	15～64歳	65歳～
全 国	119,125	13,212	68,754	37,160	11.1	57.7	31.2
北海道	4,792	465	2,595	1,732	9.7	54.2	36.1
青森	1,076	100	555	421	9.3	51.6	39.1
岩手	1,096	112	576	408	10.2	52.5	37.3
宮城	2,144	229	1,205	709	10.7	56.2	33.1
秋田	814	69	395	350	8.5	48.5	43.0
山形	957	101	496	360	10.6	51.8	37.6
福島	1,635	166	856	613	10.1	52.4	37.5
茨城	2,638	279	1,476	883	10.6	56.0	33.5
栃木	1,806	201	1,032	573	11.1	57.1	31.7
群馬	1,796	191	1,010	595	10.7	56.2	33.1
埼玉	7,076	779	4,218	2,080	11.0	59.6	29.4
千葉	5,986	639	3,528	1,819	10.7	58.9	30.4
東京	13,883	1,471	8,989	3,422	10.6	64.7	24.7
神奈川	8,933	977	5,430	2,526	10.9	60.8	28.3
新潟	2,031	215	1,093	724	10.6	53.8	35.6
富山	955	98	526	331	10.3	55.1	34.7
石川	1,071	121	607	343	11.3	56.7	32.0
福井	710	82	387	240	11.6	54.6	33.8
山梨	724	74	389	261	10.3	53.7	36.0
長野	1,878	204	1,010	664	10.8	53.8	35.4
岐阜	1,821	207	1,012	602	11.4	55.6	33.0
静岡	3,380	379	1,877	1,125	11.2	55.5	33.3
愛知	7,359	891	4,463	2,006	12.1	60.6	27.3
三重	1,645	185	923	537	11.3	56.1	32.6
滋賀	1,372	177	801	394	12.9	58.4	28.7
京都	2,431	255	1,410	766	10.5	58.0	31.5
大阪	8,262	888	4,929	2,445	10.7	59.7	29.6
兵庫	5,139	563	2,917	1,659	11.0	56.8	32.3
奈良	1,202	129	654	420	10.7	54.4	34.9
和歌山	829	90	446	293	10.8	53.8	35.4
鳥取	516	61	275	180	11.9	53.2	34.9
島根	615	71	319	225	11.5	51.9	36.6
岡山	1,797	212	1,012	573	11.8	56.3	31.9
広島	2,689	326	1,533	831	12.1	57.0	30.9
山口	1,230	133	655	442	10.8	53.2	35.9
徳島	651	67	346	239	10.2	53.1	36.7
香川	889	100	488	300	11.2	55.0	33.8
愛媛	1,212	130	643	440	10.7	53.0	36.3
高知	614	62	319	233	10.1	52.0	37.9
福岡	4,955	609	2,837	1,509	12.3	57.2	30.5
佐賀	757	98	406	253	12.9	53.7	33.4
長崎	1,192	139	617	437	11.6	51.8	36.6
熊本	1,636	210	866	561	12.8	52.9	34.3
大分	1,044	120	552	372	11.5	52.9	35.6
宮崎	977	122	500	354	12.5	51.2	36.3
鹿児島	1,437	179	730	527	12.5	50.8	36.7
沖縄	1,470	235	850	384	16.0	57.9	26.1

注（1）資料：「日本の地域別将来推計人口（平成30年3月推計）」国立社会保障・人口問題研究所

第8表-3 都道府県・年齢（3区分）別将来推計人口及び割合（2035年）

（単位：1,000人）

2035年

都道府県	人 口				割 合 (%)		
	総数	0～14歳	15～64歳	65歳～	0～14歳	15～64歳	65歳～
全 国	115,216	12,457	64,942	37,817	10.8	56.4	32.8
北海道	4,546	423	2,394	1,729	9.3	52.7	38.0
青森	994	88	495	412	8.8	49.8	41.4
岩手	1,029	101	529	399	9.8	51.4	38.8
宮城	2,046	209	1,121	716	10.2	54.8	35.0
秋田	744	60	351	334	8.0	47.1	44.9
山形	897	91	457	349	10.2	50.9	38.9
福島	1,534	149	780	605	9.7	50.9	39.4
茨城	2,512	257	1,369	887	10.2	54.5	35.3
栃木	1,730	187	969	574	10.8	56.0	33.2
群馬	1,720	177	942	601	10.3	54.8	34.9
埼玉	6,909	744	4,002	2,163	10.8	57.9	31.3
千葉	5,823	608	3,340	1,875	10.4	57.4	32.2
東京	13,852	1,443	8,734	3,675	10.4	63.1	26.5
神奈川	8,751	937	5,129	2,684	10.7	58.6	30.7
新潟	1,926	198	1,015	713	10.3	52.7	37.0
富山	910	90	492	328	9.9	54.1	36.0
石川	1,033	114	574	344	11.0	55.6	33.3
福井	680	77	365	238	11.3	53.7	35.0
山梨	684	68	352	264	10.0	51.4	38.6
長野	1,793	188	937	668	10.5	52.2	37.3
岐阜	1,735	192	943	600	11.1	54.3	34.6
静岡	3,242	354	1,754	1,134	10.9	54.1	35.0
愛知	7,228	856	4,278	2,093	11.8	59.2	29.0
三重	1,576	173	864	539	11.0	54.8	34.2
滋賀	1,341	169	767	405	12.6	57.2	30.2
京都	2,339	239	1,323	777	10.2	56.5	33.2
大阪	7,963	836	4,608	2,519	10.5	57.9	31.6
兵庫	4,949	525	2,726	1,698	10.6	55.1	34.3
奈良	1,136	119	598	419	10.4	52.7	36.9
和歌山	782	83	412	287	10.6	52.7	36.7
鳥取	495	57	261	176	11.6	52.8	35.6
島根	588	66	304	217	11.3	51.7	37.0
岡山	1,742	202	971	569	11.6	55.7	32.7
広島	2,609	311	1,466	832	11.9	56.2	31.9
山口	1,166	123	616	427	10.6	52.8	36.6
徳島	614	61	321	232	9.9	52.3	37.8
香川	853	93	464	296	10.9	54.3	34.7
愛媛	1,148	118	599	431	10.3	52.2	37.5
高知	576	56	296	223	9.8	51.4	38.8
福岡	4,842	581	2,730	1,531	12.0	56.4	31.6
佐賀	728	92	386	250	12.6	53.1	34.3
長崎	1,124	127	572	425	11.3	50.9	37.8
熊本	1,577	199	827	551	12.6	52.4	35.0
大分	997	111	523	362	11.2	52.5	36.4
宮崎	928	113	471	344	12.1	50.8	37.1
鹿児島	1,362	164	683	514	12.1	50.2	37.8
沖縄	1,466	228	831	407	15.6	56.7	27.8

注（1）資料：「日本の地域別将来推計人口（平成30年3月推計）」国立社会保障・人口問題研究所

第8表-4 都道府県・年齢（3区分）別将来推計人口及び割合（2040年）

（単位：1,000人）

2040年

都道府県	人 口				割 合 (%)		
	総数	0～14歳	15～64歳	65歳～	0～14歳	15～64歳	65歳～
全 国	110,919	11,936	59,777	39,206	10.8	53.9	35.3
北海道	4,280	391	2,141	1,749	9.1	50.0	40.9
青森	909	77	429	403	8.5	47.1	44.4
岩手	958	91	472	395	9.5	49.3	41.2
宮城	1,933	191	1,009	733	9.9	52.2	37.9
秋田	673	51	302	320	7.7	44.8	47.5
山形	834	82	410	342	9.9	49.1	41.0
福島	1,426	134	690	602	9.4	48.4	42.2
茨城	2,376	239	1,230	907	10.1	51.8	38.2
栃木	1,647	176	884	588	10.7	53.6	35.7
群馬	1,638	168	852	618	10.2	52.0	37.7
埼玉	6,721	723	3,700	2,298	10.8	55.1	34.2
千葉	5,646	589	3,083	1,973	10.4	54.6	35.0
東京	13,759	1,432	8,330	3,996	10.4	60.5	29.0
神奈川	8,541	917	4,757	2,868	10.7	55.7	33.6
新潟	1,815	184	919	712	10.1	50.6	39.2
富山	863	85	443	335	9.9	51.3	38.8
石川	990	109	526	355	11.0	53.1	35.9
福井	647	73	334	241	11.3	51.5	37.2
山梨	642	63	312	266	9.9	48.7	41.4
長野	1,705	177	845	682	10.4	49.6	40.0
岐阜	1,646	181	852	613	11.0	51.8	37.3
静岡	3,094	336	1,597	1,161	10.9	51.6	37.5
愛知	7,071	836	3,997	2,238	11.8	56.5	31.6
三重	1,504	164	785	554	10.9	52.2	36.9
滋賀	1,304	164	713	427	12.6	54.7	32.7
京都	2,238	228	1,203	808	10.2	53.8	36.1
大阪	7,649	804	4,192	2,653	10.5	54.8	34.7
兵庫	4,743	500	2,472	1,770	10.5	52.1	37.3
奈良	1,066	111	531	424	10.5	49.8	39.7
和歌山	734	78	370	286	10.6	50.4	38.9
鳥取	472	54	241	177	11.5	51.0	37.4
島根	558	63	280	215	11.3	50.2	38.5
岡山	1,681	195	900	587	11.6	53.5	34.9
広島	2,521	301	1,359	860	12.0	53.9	34.1
山口	1,100	116	559	425	10.6	50.8	38.6
徳島	574	56	288	230	9.8	50.1	40.1
香川	815	89	424	301	10.9	52.1	37.0
愛媛	1,081	109	539	432	10.1	49.9	40.0
高知	536	52	263	221	9.7	49.1	41.2
福岡	4,705	562	2,557	1,586	11.9	54.3	33.7
佐賀	697	87	360	250	12.5	51.6	35.8
長崎	1,054	117	519	417	11.1	49.3	39.6
熊本	1,512	190	774	548	12.6	51.2	36.2
大分	947	105	481	361	11.1	50.8	38.1
宮崎	877	105	433	339	12.0	49.3	38.7
鹿児島	1,284	152	627	506	11.8	48.8	39.4
沖縄	1,452	224	792	436	15.4	54.5	30.0

注（1）資料：「日本の地域別将来推計人口（平成30年3月推計）」国立社会保障・人口問題研究所

第8表－5 都道府県・年齢（3区分）別将来推計人口及び割合（2045年）

（単位：1,000人）

2045年

都道府県	人 口				割合（％）		
	総数	0～14歳	15～64歳	65歳～	0～14歳	15～64歳	65歳～
全 国	106,421	11,384	55,845	39,192	10.7	52.5	36.8
北海道	4,005	360	1,931	1,714	9.0	48.2	42.8
青森	824	67	371	385	8.2	45.0	46.8
岩手	885	82	421	382	9.2	47.5	43.2
宮城	1,809	174	906	729	9.6	50.1	40.3
秋田	602	44	256	301	7.4	42.5	50.1
山形	768	74	364	330	9.6	47.4	43.0
福島	1,315	121	613	582	9.2	46.6	44.2
茨城	2,236	222	1,119	895	9.9	50.0	40.0
栃木	1,561	165	813	583	10.6	52.1	37.3
群馬	1,553	158	784	612	10.1	50.5	39.4
埼玉	6,525	698	3,492	2,335	10.7	53.5	35.8
千葉	5,463	569	2,906	1,989	10.4	53.2	36.4
東京	13,607	1,408	8,023	4,176	10.3	59.0	30.7
神奈川	8,313	891	4,498	2,923	10.7	54.1	35.2
新潟	1,699	170	834	695	10.0	49.1	40.9
富山	817	81	407	329	9.9	49.9	40.3
石川	948	105	490	353	11.0	51.7	37.2
福井	614	69	309	236	11.2	50.3	38.5
山梨	599	59	283	257	9.8	47.2	43.0
長野	1,615	167	774	673	10.3	48.0	41.7
岐阜	1,557	170	784	603	10.9	50.3	38.7
静岡	2,943	318	1,481	1,143	10.8	50.3	38.9
愛知	6,899	812	3,803	2,285	11.8	55.1	33.1
三重	1,431	156	728	547	10.9	50.9	38.3
滋賀	1,263	158	671	433	12.5	53.2	34.3
京都	2,137	216	1,113	807	10.1	52.1	37.8
大阪	7,335	768	3,910	2,657	10.5	53.3	36.2
兵庫	4,532	474	2,294	1,764	10.5	50.6	38.9
奈良	998	104	483	410	10.5	48.4	41.1
和歌山	688	73	341	274	10.6	49.5	39.8
鳥取	449	51	223	174	11.5	49.8	38.7
島根	529	59	260	209	11.2	49.2	39.5
岡山	1,620	188	849	583	11.6	52.4	36.0
広島	2,429	291	1,283	855	12.0	52.8	35.2
山口	1,036	109	515	411	10.5	49.8	39.7
徳島	535	52	261	222	9.8	48.8	41.5
香川	776	85	394	298	10.9	50.8	38.3
愛媛	1,013	101	492	420	10.0	48.5	41.5
高知	498	48	237	213	9.7	47.6	42.7
福岡	4,554	541	2,412	1,601	11.9	53.0	35.2
佐賀	664	83	336	245	12.5	50.6	37.0
長崎	982	108	475	399	11.0	48.4	40.6
熊本	1,442	181	725	536	12.6	50.3	37.1
大分	897	99	445	353	11.1	49.6	39.3
宮崎	825	98	397	330	11.9	48.2	40.0
鹿児島	1,204	140	573	491	11.6	47.6	40.8
沖縄	1,428	218	762	448	15.3	53.3	31.4

注 (1) 資料：「日本の地域別将来推計人口(平成30年3月推計)」国立社会保障・人口問題研究所

第9表

性・年齢（5歳階級）別将来推計人口及び割合

(単位：人)

島根県

年齢階級						島根県				
	2025年	2030年	2035年	2040年	2045年	2025年	2030年	2035年	2040年	2045年
男女計										
総数	642,787	615,424	587,556	558,290	528,988	100.0	100.0	100.0	100.0	100.0
0～4歳	23,140	21,864	20,793	19,582	18,392	3.6	3.6	3.5	3.5	3.5
5～9歳	25,872	23,422	22,169	21,105	19,899	4.0	3.8	3.8	3.8	3.8
10～14歳	27,191	25,794	23,374	22,145	21,101	4.2	4.2	4.0	4.0	4.0
15～19歳	26,766	25,526	24,246	21,988	20,865	4.2	4.1	4.1	3.9	3.9
20～24歳	22,859	21,388	20,469	19,475	17,681	3.6	3.5	3.5	3.5	3.3
25～29歳	27,178	25,018	23,513	22,475	21,392	4.2	4.1	4.0	4.0	4.0
30～34歳	28,447	28,135	25,988	24,491	23,403	4.4	4.6	4.4	4.4	4.4
35～39歳	30,598	28,911	28,658	26,548	25,052	4.8	4.7	4.9	4.8	4.7
40～44歳	34,993	30,820	29,109	28,907	26,817	5.4	5.0	5.0	5.2	5.1
45～49歳	40,339	35,090	30,942	29,214	29,055	6.3	5.7	5.3	5.2	5.5
50～54歳	45,121	40,555	35,328	31,178	29,450	7.0	6.6	6.0	5.6	5.6
55～59歳	38,906	45,159	40,612	35,422	31,295	6.1	7.3	6.9	6.3	5.9
60～64歳	39,988	38,775	45,095	40,587	35,448	6.2	6.3	7.7	7.3	6.7
65～69歳	43,519	39,108	38,004	44,271	39,889	6.8	6.4	6.5	7.9	7.5
70～74歳	48,725	41,640	37,580	36,610	42,691	7.6	6.8	6.4	6.6	8.1
75～79歳	52,107	45,130	38,752	35,136	34,338	8.1	7.3	6.6	6.3	6.5
80～84歳	34,546	45,498	39,474	34,166	31,220	5.4	7.4	6.7	6.1	5.9
85～89歳	25,957	26,533	35,462	30,828	27,043	4.0	4.3	6.0	5.5	5.1
90歳以上	26,535	27,058	27,988	34,162	33,957	4.1	4.4	4.8	6.1	6.4
(再掲)										
0～14歳	76,203	71,080	66,336	62,832	59,392	11.9	11.5	11.3	11.3	11.2
15～64歳	335,195	319,377	303,960	280,285	260,458	52.1	51.9	51.7	50.2	49.2
65歳以上	231,389	224,967	217,260	215,173	209,138	36.0	36.6	37.0	38.5	39.5
75歳以上	139,145	144,219	141,676	134,292	126,558	21.6	23.4	24.1	24.1	23.9
男										
総数	311,093	299,084	286,312	272,731	259,511	48.4	48.6	48.7	48.9	49.1
0～4歳	11,862	11,208	10,661	10,039	9,429	1.8	1.8	1.8	1.8	1.8
5～9歳	13,259	12,005	11,361	10,815	10,196	2.1	2.0	1.9	1.9	1.9
10～14歳	13,987	13,208	11,969	11,337	10,799	2.2	2.1	2.0	2.0	2.0
15～19歳	13,990	13,428	12,712	11,529	10,943	2.2	2.2	2.2	2.1	2.1
20～24歳	11,853	11,092	10,686	10,137	9,199	1.8	1.8	1.8	1.8	1.7
25～29歳	14,506	13,273	12,470	11,970	11,373	2.3	2.2	2.1	2.1	2.1
30～34歳	15,097	15,080	13,869	13,062	12,519	2.3	2.5	2.4	2.3	2.4
35～39歳	15,878	15,389	15,401	14,214	13,408	2.5	2.5	2.6	2.5	2.5
40～44歳	17,907	15,976	15,464	15,503	14,336	2.8	2.6	2.6	2.8	2.7
45～49歳	20,779	17,990	16,072	15,539	15,608	3.2	2.9	2.7	2.8	3.0
50～54歳	23,174	20,958	18,183	16,260	15,717	3.6	3.4	3.1	2.9	3.0
55～59歳	19,679	23,144	20,936	18,188	16,287	3.1	3.8	3.6	3.3	3.1
60～64歳	19,614	19,405	22,880	20,716	18,024	3.1	3.2	3.9	3.7	3.4
65～69歳	21,410	18,919	18,770	22,189	20,121	3.3	3.1	3.2	4.0	3.8
70～74歳	23,755	20,060	17,825	17,759	21,027	3.7	3.3	3.0	3.2	4.0
75～79歳	24,592	21,337	18,128	16,205	16,225	3.8	3.5	3.1	2.9	3.1
80～84歳	14,274	20,217	17,604	15,113	13,644	2.2	3.3	3.0	2.7	2.6
85～89歳	8,944	9,646	14,049	12,294	10,740	1.4	1.6	2.4	2.2	2.0
90歳以上	6,533	6,749	7,272	9,862	9,916	1.0	1.1	1.2	1.8	1.9
女										
総数	331,694	316,340	301,244	285,559	269,477	51.6	51.4	51.3	51.1	50.9
0～4歳	11,278	10,656	10,132	9,543	8,963	1.8	1.7	1.7	1.7	1.7
5～9歳	12,613	11,417	10,808	10,290	9,703	2.0	1.9	1.8	1.8	1.8
10～14歳	13,204	12,586	11,405	10,808	10,302	2.1	2.0	1.9	1.9	1.9
15～19歳	12,776	12,098	11,534	10,459	9,922	2.0	2.0	2.0	1.9	1.9
20～24歳	11,006	10,296	9,783	9,338	8,482	1.7	1.7	1.7	1.7	1.6
25～29歳	12,672	11,745	11,043	10,505	10,019	2.0	1.9	1.9	1.9	1.9
30～34歳	13,350	13,055	12,119	11,429	10,884	2.1	2.1	2.1	2.0	2.1
35～39歳	14,720	13,522	13,257	12,334	11,644	2.3	2.2	2.3	2.2	2.2
40～44歳	17,086	14,844	13,645	13,404	12,481	2.7	2.4	2.3	2.4	2.4
45～49歳	19,560	17,100	14,870	13,675	13,447	3.0	2.8	2.5	2.4	2.5
50～54歳	21,947	19,597	17,145	14,918	13,733	3.4	3.2	2.9	2.7	2.6
55～59歳	19,227	22,015	19,676	17,234	15,008	3.0	3.6	3.3	3.1	2.8
60～64歳	20,374	19,370	22,215	19,871	17,424	3.2	3.1	3.8	3.6	3.3
65～69歳	22,109	20,189	19,234	22,082	19,768	3.4	3.3	3.3	4.0	3.7
70～74歳	24,970	21,580	19,755	18,851	21,664	3.9	3.5	3.4	3.4	4.1
75～79歳	27,515	23,793	20,624	18,931	18,113	4.3	3.9	3.5	3.4	3.4
80～84歳	20,272	25,281	21,870	19,053	17,576	3.2	4.1	3.7	3.4	3.3
85～89歳	17,013	16,887	21,413	18,534	16,303	2.6	2.7	3.6	3.3	3.1
90歳以上	20,002	20,309	20,716	24,300	24,041	3.1	3.3	3.5	4.4	4.5

注(1)資料：「日本の地域別将来推計人口(平成30年3月推計)」国立社会保障・人口問題研究所

第2章

人口動態

第1表－1

人口動態総覧（島根県・実数）、

年次	出生数			死亡数			(再掲) 乳児(1歳未満)死亡数		
	総数	男	女	総数	男	女	総数	男	女
昭和 2 年	22,558	11,487	11,071	16,456	8,335	8,121	3,261	1,715	1,510
7	24,264	12,380	11,884	16,386	8,160	8,226	3,316	1,743	1,573
12	23,694	12,165	11,529	14,926	7,568	7,358	2,644	1,455	1,189
17	22,301	11,495	10,806	13,901	7,058	6,843	2,101	1,143	958
22	32,534	16,873	15,661	14,768	7,603	7,165	2,471	1,373	1,098
27	20,774	10,661	10,113	9,597	4,887	4,710	1,073	593	480
32	14,867	7,675	7,192	8,908	4,587	4,321	630	371	259
37	12,661	6,486	6,175	8,249	4,292	3,957	391	206	185
42	12,075	6,205	5,870	7,380	3,919	3,461	207	117	90
47	10,938	5,514	5,424	7,233	3,771	3,462	116	56	60
52	10,381	5,414	4,967	6,978	3,780	3,198	92	49	43
57	9,366	4,836	4,530	6,671	3,551	3,120	57	29	28
62	8,523	4,383	4,140	6,553	3,558	2,995	51	29	22
平成 元年	7,759	4,006	3,753	6,907	3,773	3,134	30	16	14
2	7,510	3,859	3,651	7,078	3,823	3,255	50	28	22
3	7,390	3,789	3,601	7,045	3,842	3,203	30	18	12
4	7,081	3,629	3,452	7,280	3,979	3,301	31	22	9
5	6,959	3,502	3,457	7,280	3,953	3,327	25	15	10
6	7,068	3,565	3,503	7,337	3,907	3,430	35	16	19
7	6,764	3,455	3,309	7,687	4,124	3,563	32	13	19
8	6,828	3,544	3,284	7,501	3,915	3,586	34	18	16
9	6,518	3,360	3,158	7,554	4,063	3,491	23	9	14
10	6,491	3,242	3,249	7,384	3,962	3,422	27	12	15
11	6,394	3,276	3,118	8,204	4,348	3,856	26	13	13
12	6,522	3,349	3,173	7,700	4,213	3,487	16	10	6
13	6,640	3,417	3,223	7,666	4,111	3,555	23	13	10
14	6,318	3,224	3,094	7,837	4,184	3,653	20	11	9
15	6,092	3,184	2,908	8,050	4,375	3,675	21	15	6
16	6,104	3,087	3,017	8,212	4,365	3,847	18	8	10
17	5,697	2,869	2,828	8,557	4,539	4,018	18	13	5
18	6,011	3,090	2,921	8,453	4,357	4,096	16	11	5
19	5,914	3,051	2,863	8,660	4,521	4,139	13	8	5
20	5,685	2,908	2,777	9,011	4,604	4,407	11	6	5
21	5,601	2,891	2,710	8,854	4,548	4,306	11	10	1
22	5,756	2,928	2,828	9,109	4,621	4,488	13	10	3
23	5,582	2,816	2,766	9,412	4,790	4,622	11	4	7
24	5,585	2,975	2,610	9,513	4,704	4,809	11	7	4
25	5,534	2,804	2,730	9,572	4,713	4,859	13	7	6
26	5,359	2,730	2,629	9,369	4,692	4,677	13	11	2
27	5,551	2,948	2,603	9,604	4,708	4,896	8	3	5
28	5,300	2,729	2,571	9,562	4,605	4,957	11	8	3
29	5,109	2,619	2,490	9,694	4,596	5,098	9	5	4
30	4,887	2,526	2,361	9,724	4,611	5,113	9	7	2
令和 元年	4,594	2,353	2,241	9,710	4,759	4,951	10	4	6
2	4,473	2,290	2,183	9,585	4,581	5,004	12	6	6

注(1) 新生児(生後28日未満)死亡は、昭和17年以前は生後1ヶ月未満の死亡である。

(2) 周産期死亡数は、平成6年までは妊娠満28週以後の死産に早期新生児死亡を加えたものであり、平成7年からは妊娠満22週以後の死産に早期新生児死亡を加えたものであるため、年次比較には注意を要する。

年次別

昭和2年～令和2年

新生児(生後28日未満)死亡数			自然増減数	死産数			周産期死亡数			婚姻件数	離婚件数	年次
総数	男	女		総数	自然	人工	総数	妊娠満2週以後の死産	早期新生児死亡			
1,376	732	644	6,102	1,362	6,077	865	昭和 2 年
1,333	700	633	7,878	1,350	6,311	877	7
1,127	632	495	8,768	1,113	7,638	550	12
840	461	379	8,400	865	8,356	532	17
1,114	630	484	17,766	1,656	12,606	1,177	22
593	333	260	11,177	2,484	916	1,568	6,523	789	27
360	215	145	5,959	2,070	688	1,382	6,692	637	32
225	127	98	4,412	1,751	663	1,088	6,452	551	37
143	85	58	4,695	1,099	486	613	5,457	416	42
75	37	38	3,705	808	431	377	5,751	522	47
63	32	31	3,403	556	263	293	4,610	520	52
38	23	15	2,695	473	235	238	4,205	651	57
36	21	15	1,970	317	146	171	3,653	732	62
18	11	7	852	301	149	152	3,438	661	平成 元年
25	17	8	432	291	131	160	3,513	645	2
16	8	8	345	282	111	171	3,587	702	3
12	7	5	-199	287	116	171	3,515	730	4
10	6	4	-321	254	97	157	3,637	769	5
14	6	8	-269	216	100	116	3,540	809	6
16	8	8	-923	196	92	104	49	37	12	3,699	818	7
16	12	4	-673	217	103	114	42	29	13	3,520	836	8
10	3	7	-1,036	187	70	117	33	26	7	3,562	930	9
14	5	9	-893	210	80	130	43	30	13	3,562	965	10
16	8	8	-1,810	218	87	131	43	31	12	3,570	1,050	11
7	4	3	-1,178	201	73	128	32	27	5	3,772	1,095	12
15	10	5	-1,026	209	81	128	40	33	7	3,803	1,146	13
10	6	4	-1,519	185	69	116	26	19	7	3,614	1,235	14
9	8	1	-1,958	178	64	114	29	23	6	3,569	1,278	15
10	5	5	-2,108	191	68	123	24	18	6	3,441	1,235	16
7	4	3	-2,860	170	61	109	31	24	7	3,345	1,124	17
8	5	3	-2,442	160	56	104	24	18	6	3,305	1,199	18
6	2	4	-2,746	155	67	88	31	27	4	3,203	1,119	19
5	3	2	-3,326	155	73	82	22	19	3	3,103	1,117	20
6	5	1	-3,253	144	66	78	26	24	2	3,220	1,127	21
7	6	1	-3,353	143	67	76	23	17	6	3,283	1,110	22
5	1	4	-3,830	136	51	85	13	9	4	3,058	1,043	23
6	4	2	-3,928	138	57	81	19	14	5	3,114	1,014	24
6	4	2	-4,038	131	54	77	20	16	4	2,992	1,045	25
3	3	0	-4,010	124	65	59	17	17	0	3,022	966	26
6	2	4	-4,053	107	41	66	14	10	4	2,931	1,022	27
4	3	1	-4,262	136	78	58	17	15	2	2,753	949	28
4	3	1	-4,585	110	51	59	13	9	4	2,662	1,035	29
4	3	1	-4,837	99	51	48	18	15	3	2,672	901	30
4	1	3	-5,116	98	54	44	17	14	3	2,625	945	令和 元年
8	3	5	-5,112	91	60	31	24	18	6	2,398	877	2

年次	出生率 (人口千対)	死亡率 (人口千対)	乳児 死亡率 (出生千対)	新生児 死亡率 (出生千対)	自然 増減率 (人口千対)	死産率(出産 ^{*1} 千対)			周産期 死亡率 (出産 ^{*2} 千対)	妊娠満22 週以後の 死産率 (出産 ^{*2} 千対)	早期 新生児 死亡率 (出生千対)	婚姻率 (人口千対)	離婚率 (人口千対)	合計 特殊 出生率
						総 数	自 然	人 工						
昭和 2 年	31.0	22.6	144.6	61.0	8.4	56.9	8.4	1.19	...
7	32.7	22.1	136.7	54.9	10.6	52.7	8.5	1.18	...
12	31.5	19.9	111.6	47.6	11.7	44.9	10.2	0.73	...
17	31.0	19.3	94.2	37.7	11.7	37.4	11.6	0.74	...
22	36.4	16.5	76.0	34.2	19.9	48.4	14.1	1.32	...
27	22.7	10.5	51.7	28.5	12.2	106.8	39.4	67.4	7.1	0.86	...
32	16.2	9.7	42.4	24.2	6.5	122.2	40.6	81.6	7.3	0.70	...
37	14.6	9.5	30.9	17.8	5.1	121.9	45.9	75.4	7.4	0.63	...
42	15.1	9.2	17.1	11.8	5.9	83.4	36.9	46.5	6.8	0.52	...
47	14.4	9.5	10.6	6.9	4.9	68.8	36.7	32.1	7.5	0.69	...
52	13.4	9.0	8.9	6.1	4.4	50.8	24.0	26.8	6.0	0.67	2.01
57	11.9	8.5	6.1	4.1	3.4	48.1	23.9	24.2	5.3	0.83	1.96
62	10.8	8.3	6.0	4.2	2.5	35.9	16.5	19.3	4.6	0.92	1.99
平成 元 年	9.9	8.8	3.9	2.3	1.1	37.3	18.5	18.9	4.4	0.84	1.87
2	9.6	9.1	6.7	3.3	0.6	37.3	16.8	20.5	4.5	0.83	1.85
3	9.5	9.1	4.1	2.2	0.4	36.8	14.5	22.3	4.6	0.90	1.85
4	9.2	9.4	4.4	1.7	-0.3	39.0	15.7	23.2	4.5	0.94	1.80
5	9.0	9.5	3.6	1.4	-0.4	35.2	13.4	21.8	4.7	1.00	1.82
6	9.2	9.5	5.0	2.0	-0.3	29.7	13.7	15.9	4.6	1.05	1.85
7	8.8	10.0	4.7	2.4	-1.2	28.2	13.2	14.9	7.2	5.4	1.8	4.8	1.06	1.73
8	8.9	9.8	5.0	2.3	-0.9	30.8	14.6	16.2	6.1	4.2	1.9	4.6	1.09	1.73
9	8.5	9.9	3.5	1.5	-1.4	27.9	10.4	17.4	5.0	4.0	1.1	4.7	1.22	1.67
10	8.5	9.7	4.2	2.2	-1.2	31.3	11.9	19.4	6.6	4.6	2.0	4.7	1.27	1.67
11	8.4	10.8	4.1	2.5	-2.4	33.0	13.2	19.8	6.7	4.8	1.9	4.7	1.38	1.61
12	8.6	10.2	2.5	1.1	-1.6	29.9	10.9	19.0	4.9	4.1	0.8	5.0	1.45	1.65
13	8.8	10.1	3.5	2.3	-1.4	30.5	11.8	18.7	6.0	4.9	1.1	5.0	1.52	1.60
14	8.4	10.4	3.2	1.6	-2.0	28.4	10.6	17.8	4.1	3.0	1.1	4.8	1.64	1.52
15	8.1	10.7	3.4	1.5	-2.6	28.4	10.2	18.2	4.7	3.8	1.0	4.8	1.71	1.48
16	8.2	11.0	2.9	1.6	-2.8	30.3	10.8	19.5	3.9	2.9	1.0	4.6	1.66	1.48
17	7.7	11.6	3.2	1.2	-3.9	29.0	10.4	18.6	5.4	4.2	1.2	4.5	1.52	1.50
18	8.2	11.5	2.7	1.3	-3.3	25.9	9.1	16.9	4.0	3.0	1.0	4.5	1.64	1.53
19	8.1	11.9	2.2	1.0	-3.8	25.5	11.0	14.5	5.2	4.5	0.7	4.4	1.54	1.53
20	7.9	12.5	1.9	0.9	-4.6	26.5	12.5	14.0	3.9	3.3	0.5	4.3	1.55	1.51
21	7.8	12.4	2.0	1.1	-4.5	25.1	11.5	13.6	4.6	4.3	0.4	4.5	1.58	1.55
22	8.1	12.8	2.3	1.2	-4.7	24.2	11.4	12.9	4.0	2.9	1.0	4.6	1.56	1.68
23	7.9	13.3	2.0	0.9	-5.4	23.8	8.9	14.9	2.3	1.6	0.7	4.3	1.47	1.61
24	8.0	13.6	2.0	1.1	-5.6	24.1	10	14.2	3.4	2.5	0.9	4.4	1.44	1.68
25	7.9	13.7	2.3	1.1	-5.8	23.1	9.5	13.6	3.6	2.9	0.7	4.3	1.5	1.65
26	7.7	13.5	2.4	0.6	-5.8	22.6	11.9	10.8	3.2	3.2	-	4.4	1.4	1.66
27	8.1	13.9	1.4	1.1	-5.9	18.9	7.2	11.7	2.5	1.8	0.7	4.3	1.48	1.78
28	7.7	14	2.1	0.8	-6.2	25	14.3	10.7	3.2	2.8	0.4	4	1.39	1.75
29	7.5	14.3	1.8	0.8	-6.8	21.1	9.8	11.3	2.5	1.8	0.8	3.9	1.53	1.72
30	7.3	14.5	1.8	0.8	-7.2	19.9	10.2	9.6	3.7	3.1	0.6	4.0	1.34	1.74
令和 元 年	6.9	14.6	2.2	0.9	-7.7	20.9	11.5	9.4	3.7	3	0.7	3.9	1.42	1.68
2	6.8	14.5	2.7	1.8	-7.7	19.9	13.1	6.8	5.3	4	1.3	3.6	1.32	1.6

注(1) 新生児（生後28日未満）死亡は、昭和17年以前は生後1ヶ月未満の死亡である。

(2) 出産*1は出生に死産を加えたもの、出産*2は出生に妊娠満22週以後の死産を加えた数である。

(3) 資料：「人口動態統計」厚生労働省

第2表

人口動態総覧（全国・率）、年次別

昭和2年～令和2年

年次	出生率 (人口千対)	死亡率 (人口千対)	乳児 死亡率 (出生千対)	新生児 死亡率 (出生千対)	自然 増減率 (人口千対)	死産率(出産*1千対)			周産期 死亡率 (出産*2 千対)	妊娠満22 週以後の 死産率 (出産*2 千対)	早期新生 児死亡率 (出生千対)	婚姻率 (人口千対)	離婚率 (人口千対)	合計 特殊 出生率
						総数	自然	人工						
昭和 2年	33.4	19.7	141.7	56.4	13.7	53.7	7.9	0.82	...
7	32.9	17.7	117.5	47.9	15.2	51.9	7.8	0.77	...
12	30.9	17.1	105.8	43.8	13.8	48.6	9.5	0.66	...
17	30.9	16.1	85.5	34.1	14.7	41.0	9.4	0.64	...
22	34.3	14.6	76.7	31.4	19.7	44.2	12.0	1.02	4.54
27	23.4	8.9	49.4	25.4	14.4	92.3	42.8	49.5	14.3	7.9	0.92	2.98
32	17.2	8.3	40.0	21.6	8.9	101.2	49.9	51.3	12.5	8.5	0.79	2.04
37	17.0	7.5	26.4	15.3	9.5	98.8	54.2	44.6	10.0	9.8	0.75	1.98
42	19.4	6.8	14.9	9.9	12.7	71.6	43.6	28.0	7.3	9.6	0.84	2.23
47	19.3	6.5	11.7	7.8	12.8	57.8	37.8	20.1	6.1	10.4	1.02	2.14
52	15.5	6.1	8.9	6.1	9.4	51.5	32.6	18.9	4.9	7.2	1.14	1.80
57	12.8	6.0	6.6	4.2	6.8	49.0	27.7	21.3	18.3	...	3.3	6.6	1.39	1.77
62	11.1	6.2	5.0	2.9	4.9	45.3	21.2	24.0	13.7	...	2.3	5.7	1.30	1.69
平成 元年	10.2	6.4	4.6	2.6	3.7	42.4	18.9	23.5	12.1	...	1.9	5.8	1.29	1.57
2	10.0	6.7	4.6	2.6	3.3	42.3	18.3	23.9	11.1	...	1.9	5.9	1.28	1.54
3	9.9	6.7	4.4	2.4	3.2	39.7	17.5	22.1	8.5	...	1.8	6.0	1.37	1.53
4	9.8	6.9	4.5	2.4	2.9	38.9	17.2	21.6	8.1	...	1.8	6.1	1.45	1.50
5	9.6	7.1	4.3	2.3	2.5	36.6	16.4	20.2	7.7	...	1.7	6.4	1.52	1.46
6	10.0	7.1	4.2	2.3	2.9	33.5	15.4	18.1	7.5	...	1.7	6.3	1.57	1.50
7	9.6	7.4	4.3	2.2	2.1	32.1	14.9	17.2	7.0	5.5	1.5	6.4	1.60	1.42
8	9.7	7.2	3.8	2.0	2.5	31.7	14.7	17.0	6.7	5.2	1.4	6.4	1.66	1.43
9	9.5	7.3	3.7	1.9	2.2	32.1	14.2	17.9	6.4	5.0	1.4	6.2	1.78	1.39
10	9.6	7.5	3.6	2.0	2.1	31.4	13.6	17.8	6.2	4.8	1.4	6.3	1.94	1.38
11	9.4	7.8	3.4	1.8	1.6	31.6	13.7	17.9	6.0	4.7	1.3	6.1	2.00	1.34
12	9.5	7.7	3.2	1.8	1.8	31.2	13.2	18.1	5.8	4.5	1.3	6.4	2.10	1.36
13	9.3	7.7	3.1	1.6	1.6	31.0	13.0	18.0	5.5	4.3	1.2	6.4	2.27	1.33
14	9.2	7.8	3.0	1.7	1.4	31.1	12.7	18.3	5.5	4.3	1.2	6.0	2.30	1.32
15	8.9	8.0	3.0	1.7	0.9	30.5	12.6	17.8	5.3	4.1	1.2	5.9	2.25	1.29
16	8.8	8.2	2.8	1.5	0.7	30.0	12.5	17.5	5.0	3.9	1.1	5.7	2.15	1.29
17	8.4	8.6	2.8	1.4	-0.2	29.1	12.3	16.7	4.8	3.8	1.0	5.7	2.08	1.26
18	8.7	8.6	2.6	1.3	0.1	27.5	11.9	15.6	4.7	3.7	1.0	5.8	2.04	1.32
19	8.6	8.8	2.6	1.3	-0.1	26.2	11.7	14.5	4.5	3.5	1.0	5.7	2.02	1.34
20	8.7	9.1	2.6	1.2	-0.4	25.2	11.3	13.9	4.3	3.4	0.9	5.8	1.99	1.37
21	8.5	9.1	2.4	1.2	-0.6	24.6	11.1	13.5	4.2	3.4	0.8	5.6	2.01	1.37
22	8.5	9.5	2.3	1.1	-1.0	24.2	11.2	13.0	4.2	3.4	0.8	5.5	1.99	1.39
23	8.3	9.9	2.3	1.1	-1.6	23.9	11.1	12.8	4.1	3.3	0.8	5.2	1.87	1.39
24	8.2	10.0	2.2	1.0	-1.7	23.4	10.8	12.6	4.0	3.2	0.8	5.3	1.87	1.41
25	8.2	10.1	2.1	1.0	-1.9	22.9	10.4	12.5	3.7	3.0	0.7	5.3	1.84	1.43
26	8	10.1	2.1	0.9	-2.1	22.9	10.6	12.3	3.7	3.0	0.7	5.1	1.77	1.42
27	8.0	10.3	1.9	0.9	-2.3	22	10.6	11.4	3.7	3.0	0.7	5.1	1.81	1.45
28	7.8	10.5	2	0.9	-2.6	21	10.1	10.9	3.6	2.9	0.7	5	1.73	1.44
29	7.6	10.8	1.9	0.9	-3.2	21.1	10.1	11.0	3.5	2.8	0.7	4.9	1.7	1.43
30	7.4	11	1.9	0.9	-3.6	20.9	9.9	11.0	3.3	2.6	0.7	4.7	1.68	1.42
令和 元年	7.0	11.2	1.9	0.9	-4.2	22.0	10.2	11.8	3.4	2.7	0.7	4.8	1.69	1.36
2年	6.8	11.1	1.8	0.8	-4.3	20.1	9.5	10.6	3.2	2.5	0.7	4.3	1.57	1.33

注 (1)昭和52年以降は沖縄県を含む。

(2)出産*1は出生に死産を加えたもの、出産*2は出生に妊娠満22週以後の死産を加えた数である。

(3)資料：「人口動態統計」厚生労働省

第3表－1

人口動態総覧（実数）、

都道府県	出生数			死亡数			(再掲)		
	総数	男	女	総数	男	女	乳児死亡数		
							総数	男	女
全	840,835	430,713	410,122	1,372,755	706,834	665,921	1,512	800	712
北海道	29,523	15,187	14,336	65,078	32,794	32,284	59	29	30
青森	6,837	3,493	3,344	17,905	8,942	8,963	18	11	7
岩手	6,718	3,415	3,303	17,204	8,443	8,761	8	6	2
宮城	14,480	7,400	7,080	24,632	12,454	12,178	27	11	16
秋田	4,499	2,293	2,206	15,379	7,619	7,760	9	8	1
山形	6,217	3,224	2,993	15,348	7,381	7,967	14	8	6
福島	11,215	5,737	5,478	24,515	12,228	12,287	28	15	13
茨城	17,389	8,820	8,569	32,931	17,438	15,493	45	22	23
栃木	11,808	6,152	5,656	21,702	11,154	10,548	25	14	11
群馬	11,660	6,008	5,652	23,286	12,044	11,242	18	6	12
埼玉	47,328	24,137	23,191	70,758	38,643	32,115	75	36	39
千葉	40,168	20,470	19,698	62,118	33,803	28,315	84	42	42
東京都	99,661	51,169	48,492	121,219	63,512	57,707	135	65	70
神奈川県	60,865	31,276	29,589	84,601	45,362	39,239	96	52	44
新潟	12,981	6,616	6,365	29,455	14,652	14,803	20	10	10
富山	6,256	3,236	3,020	12,981	6,403	6,578	11	6	5
石川	7,712	3,973	3,739	12,721	6,385	6,336	13	6	7
福井	5,313	2,678	2,635	9,286	4,644	4,642	24	9	15
山梨	5,184	2,652	2,532	9,796	4,985	4,811	11	9	2
長野	12,864	6,560	6,304	25,428	12,673	12,755	26	20	6
岐阜	12,092	6,204	5,888	22,720	11,506	11,214	22	14	8
静岡県	22,497	11,509	10,988	42,191	21,839	20,352	46	25	21
愛知県	55,613	28,610	27,003	70,518	37,698	32,820	95	58	37
三重	11,141	5,809	5,332	20,716	10,502	10,214	27	14	13
滋賀	10,437	5,363	5,074	13,039	6,661	6,378	19	8	11
京都	16,440	8,363	8,077	26,860	13,718	13,142	21	10	11
大阪	61,878	31,745	30,133	91,644	49,011	42,633	112	63	49
兵庫県	36,953	18,808	18,145	58,654	30,259	28,395	62	40	22
奈良	7,831	4,021	3,810	14,678	7,526	7,152	13	6	7
和歌山	5,732	2,933	2,799	12,610	6,242	6,368	8	3	5
鳥取	3,783	1,949	1,834	7,096	3,464	3,632	5	2	3
島根	4,473	2,290	2,183	9,585	4,581	5,004	12	6	6
岡山	13,521	6,917	6,604	21,788	10,995	10,793	20	13	7
広島	19,606	10,104	9,502	30,244	15,258	14,986	30	13	17
山口	8,203	4,184	4,019	18,477	9,146	9,331	12	7	5
徳島	4,521	2,337	2,184	9,886	4,815	5,071	16	10	6
香川	6,179	3,105	3,074	12,183	6,138	6,045	9	5	4
愛媛	8,102	4,265	3,837	18,036	8,787	9,249	7	-	7
高知	4,082	2,044	2,038	9,998	4,917	5,081	11	4	7
福岡	38,966	19,782	19,184	53,273	26,486	26,787	71	37	34
佐賀	6,004	3,091	2,913	9,963	4,831	5,132	11	9	2
長崎	9,182	4,715	4,467	17,646	8,500	9,146	22	12	10
熊本	13,011	6,662	6,349	21,156	10,367	10,789	22	11	11
大分	7,582	3,858	3,724	14,444	7,137	7,307	13	8	5
宮崎	7,720	3,923	3,797	14,140	7,006	7,134	17	8	9
鹿児島	11,638	5,974	5,664	21,501	10,398	11,103	24	8	16
沖縄	14,943	7,637	7,306	12,390	6,703	5,687	39	21	18
外国	27	15	12	120	82	38	-	-	-
不詳	.	.	.	856	702	154	-	-	-

注(1) 都道府県別の表章は、出生は子の住所、死亡は死亡者の住所、死産は母の住所、婚姻は夫の住所、

(2) 資料：「人口動態統計」厚生労働省

都道府県別

令和2年

新生児 死亡数	自然 増減数	死 産 数			周 産 期 死 亡 数			婚 姻 件 数	離 婚 件 数
		総 数	自 然	人 工	総 数	妊 娠 満 22週以後 の 死 産	早 期 新 生 児 死 亡		
704	-531,920	17,278	8,188	9,090	2,664	2,112	552	525,507	193,253
25	-35,555	728	304	424	92	75	17	20,904	9,070
15	-11,068	145	87	58	32	17	15	4,032	1,915
3	-10,486	150	90	60	21	19	2	3,918	1,679
15	-10,152	311	141	170	56	41	15	8,921	3,553
4	-10,880	98	63	35	18	15	3	2,686	1,213
9	-9,131	119	66	53	22	16	6	3,530	1,362
11	-13,300	261	106	155	44	37	7	6,674	2,969
14	-15,542	340	157	183	43	33	10	10,622	4,403
13	-9,894	262	124	138	44	33	11	7,396	3,037
10	-11,626	276	132	144	44	35	9	7,044	2,857
32	-23,430	1,012	447	565	133	107	26	29,260	10,659
40	-21,950	833	409	424	160	128	32	24,996	9,187
61	-21,558	2,076	955	1,121	296	252	44	73,931	20,783
51	-23,736	1,357	574	783	200	157	43	39,641	13,509
11	-16,474	239	114	125	41	33	8	7,570	2,637
5	-6,725	116	53	63	22	17	5	3,720	1,239
6	-5,009	131	65	66	29	25	4	4,336	1,474
14	-3,973	93	50	43	22	11	11	3,029	1,052
7	-4,612	103	66	37	24	17	7	3,182	1,296
15	-12,564	258	133	125	49	37	12	7,701	2,910
10	-10,628	206	101	105	26	19	7	7,003	2,834
22	-19,694	393	194	199	79	61	18	13,846	5,474
48	-14,905	1,012	533	479	168	132	36	35,390	11,713
14	-9,575	211	92	119	32	23	9	6,855	2,759
11	-2,602	184	93	91	28	20	8	5,878	2,050
6	-10,420	297	148	149	53	47	6	10,197	3,742
46	-29,766	1,247	514	733	150	117	33	40,989	14,832
25	-21,701	706	363	343	120	101	19	21,964	8,370
6	-6,847	158	73	85	26	20	6	4,574	1,831
2	-6,878	111	45	66	20	18	2	3,527	1,529
2	-3,313	88	52	36	13	11	2	2,098	814
8	-5,112	91	60	31	24	18	6	2,398	877
8	-8,267	267	121	146	33	27	6	7,852	2,986
13	-10,638	388	200	188	62	52	10	11,765	4,233
4	-10,274	148	80	68	18	15	3	4,810	1,988
9	-5,365	93	48	45	20	11	9	2,609	1,081
5	-6,004	124	55	69	24	19	5	3,786	1,498
3	-9,934	193	101	92	27	24	3	4,903	2,001
4	-5,916	76	33	43	14	11	3	2,440	1,149
32	-14,307	820	373	447	109	87	22	22,745	8,955
6	-3,959	116	72	44	25	20	5	3,031	1,235
11	-8,464	192	96	96	26	16	10	4,900	1,976
8	-8,145	282	132	150	33	28	5	6,793	2,797
7	-6,862	159	91	68	36	30	6	4,406	1,889
7	-6,420	195	99	96	19	17	2	4,148	1,905
7	-9,863	278	123	155	34	27	7	6,131	2,521
19	2,553	323	153	170	52	35	17	7,376	3,410
-	-93	5	3	2	1	1	-	.	.
-	.	7	4	3	-	-	-	.	.

離婚は別居する前の住所による。

第3表－2

人口動態総覧（率）

都道府県	出生率		死亡率		乳児死亡率		新生児死亡率		自然増減率	死産率	
	(人口千対)	順位	(人口千対)	順位	(出生千対)	順位	(出生千対)	順位		(人口千対)	(出産*1千対)
全 国	6.8		11.1		1.8		0.8		-4.3	20.1	
北 海 道	5.7	44	12.5	21	2.0	20	0.8	25	-6.9	24.1	2
青 森 県	5.5	46	14.5	3	2.6	5	2.2	2	-9.0	20.8	16
岩 手 県	5.6	45	14.3	6	1.2	46	0.4	44	-8.7	21.8	8
宮 城 県	6.4	29	10.8	37	1.9	21	1.0	13	-4.5	21.0	14
秋 田 県	4.7	47	16.1	1	2.0	19	0.9	21	-11.4	21.3	11
山 形 県	5.9	43	14.5	5	2.3	11	1.4	5	-8.6	18.8	34
福 島 県	6.2	37	13.5	14	2.5	8	1.0	16	-7.3	22.7	6
茨 城 県	6.2	34	11.8	30	2.6	7	0.8	30	-5.5	19.2	31
栃 木 県	6.2	33	11.5	32	2.1	14	1.1	11	-5.2	21.7	10
群 馬 県	6.2	35	12.4	22	1.5	36	0.9	23	-6.2	23.1	5
埼 玉 県	6.6	21	9.9	42	1.6	34	0.7	36	-3.3	20.9	15
千 葉 県	6.6	23	10.1	41	2.1	15	1.0	15	-3.6	20.3	21
東 京 都	7.4	7	9.0	46	1.4	43	0.6	39	-1.6	20.4	20
神 奈 川 県	6.8	19	9.4	45	1.6	35	0.8	26	-2.6	21.8	9
新 潟 県	5.9	42	13.5	13	1.5	37	0.8	24	-7.5	18.1	39
富 山 県	6.1	38	12.8	19	1.8	27	0.8	31	-6.6	18.2	38
石 川 県	6.9	15	11.4	33	1.7	31	0.8	32	-4.5	16.7	47
福 井 県	7.1	13	12.3	24	4.5	1	2.6	1	-5.3	17.2	44
山 梨 県	6.5	24	12.3	25	2.1	13	1.4	6	-5.8	19.5	28
長 野 県	6.4	27	12.6	20	2.0	18	1.2	10	-6.2	19.7	27
岐 阜 県	6.3	31	11.8	29	1.8	25	0.8	27	-5.5	16.8	46
静 岡 県	6.4	28	11.9	28	2.0	17	1.0	18	-5.6	17.2	45
愛 知 県	7.6	3	9.7	43	1.7	29	0.9	22	-2.0	17.9	40
三 重 県	6.5	26	12.1	27	2.4	9	1.3	8	-5.6	18.6	36
滋 賀 県	7.6	4	9.4	44	1.8	24	1.1	12	-1.9	17.3	43
京 都 府	6.5	25	10.7	39	1.3	45	0.4	46	-4.1	17.7	41
大 阪 府	7.2	11	10.7	38	1.8	26	0.7	34	-3.5	19.8	25
兵 庫 県	6.9	16	10.9	36	1.7	32	0.7	35	-4.1	18.7	35
奈 良 県	6.0	40	11.2	34	1.7	33	0.8	33	-5.2	19.8	24
和 歌 山 県	6.3	32	13.8	9	1.4	42	0.3	47	-7.5	19.0	32
鳥 取 県	6.9	17	12.9	18	1.3	44	0.5	42	-6.0	22.7	7
島 根 県	6.8	20	14.5	4	2.7	4	1.8	4	-7.7	19.9	23
岡 山 県	7.3	9	11.7	31	1.5	39	0.6	41	-4.4	19.4	30
広 島 県	7.1	12	11.0	35	1.5	38	0.7	37	-3.9	19.4	29
山 口 県	6.2	36	13.9	7	1.5	40	0.5	43	-7.7	17.7	42
徳 島 県	6.3	30	13.9	8	3.5	2	2.0	3	-7.5	20.2	22
香 川 県	6.6	22	13.0	16	1.5	41	0.8	29	-6.4	19.7	26
愛 媛 県	6.1	39	13.6	10	0.9	47	0.4	45	-7.5	23.3	4
高 知 県	5.9	41	14.6	2	2.7	3	1.0	17	-8.6	18.3	37
福 岡 県	7.7	2	10.5	40	1.8	23	0.8	28	-2.8	20.6	17
佐 賀 県	7.5	6	12.4	23	1.8	22	1.0	14	-4.9	19.0	33
長 崎 県	7.0	14	13.5	12	2.4	10	1.2	9	-6.5	20.5	19
熊 本 県	7.6	5	12.3	26	1.7	30	0.6	38	-4.7	21.2	12
大 分 県	6.8	18	13.0	17	1.7	28	0.9	19	-6.2	20.5	18
宮 崎 県	7.3	10	13.3	15	2.2	12	0.9	20	-6.0	24.6	1
鹿 児 島 県	7.4	8	13.6	11	2.1	16	0.6	40	-6.3	23.3	3
沖 縄 県	10.3	1	8.6	47	2.6	6	1.3	7	1.8	21.2	13

注 (1) 都道府県別順位については、同率であった場合、表示桁数以下の数値により順位を付している。

(2) 出産*1は出生に死産を加えたもの、出産*2は出生に妊娠満22週以後の死産を加えた数である。

(3) 資料：「人口動態統計」厚生労働省

、都道府県別

令和2年

自然死産率 (出産*1 千対)	人工死産率 (出産*1 千対)	周産期死亡率		妊娠満22 週以後の 死産率	早期新生 児死亡率 (出生千対)	婚姻率 (人口千対)		離婚率 (人口千対)		合計特殊	
		(出産*2 千対)	順位			順位	順位	順位	出生率	順位	
9.5	10.6	3.2		2.5	0.7	4.3		1.57		1.33	
10.0	14.0	3.1	32	2.5	0.6	4.0	15	1.75	4	1.21	45
12.5	8.3	4.7	3	2.5	2.2	3.3	45	1.55	21	1.33	34
13.1	8.7	3.1	31	2.8	0.3	3.3	46	1.40	41	1.32	37
9.5	11.5	3.9	12	2.8	1.0	3.9	21	1.56	20	1.20	46
13.7	7.6	4.0	8	3.3	0.7	2.8	47	1.27	45	1.24	44
10.4	8.4	3.5	17	2.6	1.0	3.3	44	1.28	44	1.37	32
9.2	13.5	3.9	10	3.3	0.6	3.7	35	1.63	9	1.39	29
8.9	10.3	2.5	42	1.9	0.6	3.8	30	1.57	18	1.34	33
10.3	11.4	3.7	16	2.8	0.9	3.9	22	1.61	14	1.32	36
11.1	12.1	3.8	14	3.0	0.8	3.7	33	1.52	26	1.39	31
9.2	11.7	2.8	38	2.3	0.5	4.1	11	1.49	33	1.27	40
10.0	10.3	4.0	9	3.2	0.8	4.1	12	1.50	30	1.27	41
9.4	11.0	3.0	34	2.5	0.4	5.5	1	1.54	23	1.12	47
9.2	12.6	3.3	26	2.6	0.7	4.4	6	1.50	31	1.26	43
8.6	9.5	3.2	30	2.5	0.6	3.5	43	1.21	47	1.33	35
8.3	9.9	3.5	18	2.7	0.8	3.7	36	1.22	46	1.44	21
8.3	8.4	3.7	15	3.2	0.5	3.9	26	1.32	43	1.47	18
9.2	8.0	4.1	7	2.1	2.1	4.0	16	1.40	39	1.56	8
12.5	7.0	4.6	4	3.3	1.4	4.0	17	1.63	10	1.48	12
10.1	9.5	3.8	13	2.9	0.9	3.8	28	1.45	38	1.46	19
8.2	8.5	2.1	47	1.6	0.6	3.6	38	1.47	37	1.42	24
8.5	8.7	3.5	19	2.7	0.8	3.9	23	1.55	22	1.39	30
9.4	8.5	3.0	33	2.4	0.6	4.9	3	1.61	12	1.44	20
8.1	10.5	2.9	36	2.1	0.8	4.0	18	1.61	15	1.42	25
8.8	8.6	2.7	40	1.9	0.8	4.3	8	1.48	34	1.50	11
8.8	8.9	3.2	28	2.9	0.4	4.0	13	1.48	35	1.26	42
8.1	11.6	2.4	45	1.9	0.5	4.8	4	1.73	5	1.31	38
9.6	9.1	3.2	27	2.7	0.5	4.1	10	1.56	19	1.39	28
9.1	10.6	3.3	25	2.5	0.8	3.5	42	1.40	40	1.28	39
7.7	11.3	3.5	20	3.1	0.3	3.8	27	1.67	8	1.43	22
13.4	9.3	3.4	22	2.9	0.5	3.8	29	1.48	36	1.52	10
13.1	6.8	5.3	1	4.0	1.3	3.6	40	1.32	42	1.60	6
8.8	10.6	2.4	44	2.0	0.4	4.2	9	1.61	13	1.48	15
10.0	9.4	3.2	29	2.6	0.5	4.3	7	1.54	24	1.48	16
9.6	8.1	2.2	46	1.8	0.4	3.6	39	1.50	32	1.48	13
10.4	9.8	4.4	5	2.4	2.0	3.7	37	1.51	28	1.48	14
8.7	10.9	3.9	11	3.1	0.8	4.0	14	1.60	17	1.47	17
12.2	11.1	3.3	24	3.0	0.4	3.7	34	1.51	29	1.40	27
7.9	10.3	3.4	23	2.7	0.7	3.6	41	1.67	7	1.43	23
9.4	11.2	2.8	39	2.2	0.6	4.5	5	1.77	3	1.41	26
11.8	7.2	4.2	6	3.3	0.8	3.8	31	1.53	25	1.59	7
10.2	10.2	2.8	37	1.7	1.1	3.8	32	1.52	27	1.61	3
9.9	11.3	2.5	41	2.1	0.4	3.9	20	1.62	11	1.60	5
11.8	8.8	4.7	2	3.9	0.8	4.0	19	1.70	6	1.55	9
12.5	12.1	2.5	43	2.2	0.3	3.9	24	1.79	2	1.65	2
10.3	13.0	2.9	35	2.3	0.6	3.9	25	1.60	16	1.61	4
10.0	11.1	3.5	21	2.3	1.1	5.1	2	2.36	1	1.83	1

第4表－1 人口動態総覧（実数）、保健所・市町村別

年次	出生数			(再掲)			死亡数			(再掲)		
				2,500g未満						乳児(1歳未満)死亡数		
	総数	男	女	総数	男	女	総数	男	女	総数	男	女
島根県	4,473	2,290	2,183	456	216	240	9,585	4,581	5,004	12	6	6
保健所												
松江	1,706	873	833	149	68	81	2,966	1,445	1,521	4	2	2
雲南	283	145	138	43	24	19	950	456	494	-	-	-
出雲	1,328	676	652	124	60	64	2,077	989	1,088	4	2	2
県央	282	156	126	24	13	11	984	461	523	1	-	1
浜田	416	195	221	55	23	32	1,259	599	660	1	-	1
益田	348	189	159	46	20	26	1,011	458	553	1	1	-
隠岐	110	56	54	15	8	7	338	173	165	1	1	-
市町村												
松江市	1,492	766	726	124	58	66	2,343	1,120	1,223	3	1	2
浜田市	305	144	161	43	16	27	837	412	425	1	-	1
出雲市	1,328	676	652	124	60	64	2,077	989	1,088	4	2	2
益田市	291	159	132	37	15	22	744	338	406	1	1	-
大田市	191	102	89	15	9	6	594	289	305	1	-	1
安来市	214	107	107	25	10	15	623	325	298	1	1	-
江津市	111	51	60	12	7	5	422	187	235	-	-	-
雲南市	207	102	105	29	17	12	618	305	313	-	-	-
仁多郡	50	25	25	12	5	7	233	106	127	-	-	-
奥出雲町	50	25	25	12	5	7	233	106	127	-	-	-
飯石郡	26	18	8	2	2	-	99	45	54	-	-	-
飯南町	26	18	8	2	2	-	99	45	54	-	-	-
邑智郡	91	54	37	9	4	5	390	172	218	-	-	-
川本町	17	8	9	-	-	-	76	36	40	-	-	-
美郷町	23	15	8	6	3	3	91	38	53	-	-	-
邑南町	51	31	20	3	1	2	223	98	125	-	-	-
鹿足郡	57	30	27	9	5	4	267	120	147	-	-	-
津和野町	20	12	8	2	2	-	140	68	72	-	-	-
吉賀町	37	18	19	7	3	4	127	52	75	-	-	-
隠岐郡	110	56	54	15	8	7	338	173	165	1	1	-
海士町	15	6	9	2	-	2	40	23	17	-	-	-
西ノ島町	14	9	5	-	-	-	49	24	25	-	-	-
知夫村	5	1	4	1	-	1	9	6	3	-	-	-
隠岐の島町	76	40	36	12	8	4	240	120	120	1	1	-

注 (1) 資料：「人口動態統計」厚生労働省

掲)			自然増減	死産数			周産期死亡数			婚姻 件数	離婚 件数
新生児(生後28日未満)死亡数				総数	自然	人工	総数	妊娠満22 週以後の 死産	早期新生 児死亡		
総数	男	女									
8	3	5	-5,112	91	60	31	24	18	6	2,398	877
3	1	2	-1,260	33	24	9	10	9	1	927	296
-	-	-	-667	7	6	1	1	1	-	148	49
4	2	2	-749	25	13	12	7	3	4	714	262
1	-	1	-702	7	4	3	3	2	1	140	60
-	-	-	-843	9	4	5	-	-	-	251	98
-	-	-	-663	7	7	-	2	2	-	164	84
-	-	-	-228	3	2	1	1	1	-	54	28
2	-	2	-851	30	22	8	9	8	1	832	256
-	-	-	-532	7	3	4	-	-	-	182	74
4	2	2	-749	25	13	12	7	3	4	714	262
-	-	-	-453	4	4	-	1	1	-	135	69
1	-	1	-403	5	3	2	3	2	1	86	42
1	1	-	-409	3	2	1	1	1	-	95	40
-	-	-	-311	2	1	1	-	-	-	69	24
-	-	-	-411	6	6	-	1	1	-	101	36
-	-	-	-183	-	-	-	-	-	-	32	8
-	-	-	-183	-	-	-	-	-	-	32	8
-	-	-	-73	1	-	1	-	-	-	15	5
-	-	-	-73	1	-	1	-	-	-	15	5
-	-	-	-299	2	1	1	-	-	-	54	18
-	-	-	-59	-	-	-	-	-	-	8	2
-	-	-	-68	-	-	-	-	-	-	13	6
-	-	-	-172	2	1	1	-	-	-	33	10
-	-	-	-210	3	3	-	1	1	-	29	15
-	-	-	-120	1	1	-	-	-	-	13	10
-	-	-	-90	2	2	-	1	1	-	16	5
-	-	-	-228	3	2	1	1	1	-	54	28
-	-	-	-25	-	-	-	-	-	-	7	4
-	-	-	-35	-	-	-	-	-	-	9	3
-	-	-	-4	-	-	-	-	-	-	1	-
-	-	-	-164	3	2	1	1	1	-	37	21

第4表-2 人口動態総覧（率）、保健所・市町村別

令和2年

	出生率 (人口千対)	2,500g未満の出生数に対する割合 (%)	死亡率 (人口千対)	乳児死亡率 (出生千対)	新生児死亡率 (出生千対)	自然増減率 (人口千対)	死産率(出産*1千対)			周産期死亡率 (出産*2千対)	妊娠満22週以降の死産率 (出産*2千対)	早期新生児死亡率 (出生千対)	婚姻率 (人口千対)	離婚率 (人口千対)
							総数	自然	人工					
島根県	6.8	10.2	14.5	2.7	1.8	-7.7	19.9	13.1	6.8	5.3	4.0	1.3	3.6	1.32
保健所														
松江	7.1	8.7	12.4	2.3	1.8	-5.3	19.0	13.8	5.2	5.8	5.2	0.6	3.9	1.24
雲南	5.4	15.2	18.2	-	-	-12.8	24.1	20.7	3.4	3.5	3.5	-	2.8	0.94
出雲	7.9	9.3	12.4	3.0	3.0	-4.5	18.5	9.6	8.9	5.3	2.3	3.0	4.2	1.56
県央	5.6	8.5	19.6	3.5	3.5	-14.0	24.2	13.8	10.4	10.6	7.0	3.5	2.8	1.20
浜田	5.4	13.2	16.4	2.4	-	-11.0	21.2	9.4	11.8	-	-	-	3.3	1.28
益田	6.1	13.2	17.6	2.9	-	-11.6	19.7	19.7	-	5.7	5.7	-	2.9	1.47
隠岐	5.8	13.6	17.8	9.1	-	-12.0	26.5	17.7	8.8	9.0	9.0	-	2.8	1.47
市町村														
松江市	7.4	8.3	11.6	2.0	1.3	-4.2	19.7	14.5	5.3	6.0	5.3	0.7	4.1	1.27
浜田市	5.7	14.1	15.5	3.3	-	-9.9	22.4	9.6	12.8	-	-	-	3.4	1.37
出雲市	7.9	9.3	12.4	3.0	3.0	-4.5	18.5	9.6	8.9	5.3	2.3	3.0	4.2	1.56
益田市	6.5	12.7	16.7	3.4	-	-10.1	13.6	13.6	-	3.4	3.4	-	3.0	1.55
大田市	5.9	7.9	18.3	5.2	5.2	-12.4	25.5	15.3	10.2	15.5	10.4	5.2	2.6	1.29
安来市	5.8	11.7	16.9	4.7	4.7	-11.1	13.8	9.2	4.6	4.7	4.7	-	2.6	1.09
江津市	4.9	10.8	18.6	-	-	-13.7	17.7	8.8	8.8	-	-	-	3.0	1.06
雲南市	5.8	14.0	17.3	-	-	-11.5	28.2	28.2	-	4.8	4.8	-	2.8	1.01
仁多郡	4.3	24.0	19.8	-	-	-15.6	-	-	-	-	-	-	2.7	0.68
奥出雲町	4.3	24.0	19.8	-	-	-15.6	-	-	-	-	-	-	2.7	0.68
飯石郡	5.7	7.7	21.8	-	-	-16.1	37.0	-	37.0	-	-	-	3.3	1.10
飯南町	5.7	7.7	21.8	-	-	-16.1	37.0	-	37.0	-	-	-	3.3	1.10
邑智郡	5.2	9.9	22.1	-	-	-16.9	21.5	10.8	10.8	-	-	-	3.1	1.02
川本町	5.3	-	23.5	-	-	-18.3	-	-	-	-	-	-	2.5	0.62
美郷町	5.3	26.1	21.0	-	-	-15.7	-	-	-	-	-	-	3.0	1.38
邑南町	5.1	5.9	22.1	-	-	-17.1	37.7	18.9	18.9	-	-	-	3.3	0.99
鹿足郡	4.5	15.8	21.1	-	-	-16.6	50.0	50.0	-	17.2	17.2	-	2.3	1.18
津和野町	2.9	10.0	20.5	-	-	-17.6	47.6	47.6	-	-	-	-	1.9	1.47
吉賀町	6.3	18.9	21.7	-	-	-15.4	51.3	51.3	-	26.3	26.3	-	2.7	0.85
隠岐郡	5.8	13.6	17.8	9.1	-	-12.0	26.5	17.7	8.8	9.0	9.0	-	2.8	1.47
海士町	6.7	13.3	17.7	-	-	-11.1	-	-	-	-	-	-	3.1	1.77
西ノ島町	5.1	-	17.8	-	-	-12.7	-	-	-	-	-	-	3.3	1.09
知夫村	7.9	20.0	14.3	-	-	-6.3	-	-	-	-	-	-	1.6	-
隠岐の島町	5.7	15.8	18.0	13.2	-	-12.3	38.0	25.3	12.7	13.0	13.0	-	2.8	1.57

注 (1) 出産*1は出生に死産を加えたもの、出産*2は出生に妊娠満22週以後の死産を加えた数である。

(2) 資料：「人口動態統計」厚生労働省

第5表

出生数、年次・性・出生月別

(単位：人)

昭和50年～令和2年

年次	総数	1月	2月	3月	4月	5月	6月	7月	8月	9月	10月	11月	12月
昭和 50年 計	10,939	973	914	948	924	890	872	994	888	904	913	792	927
男	5,557	474	457	479	460	470	451	480	453	491	485	381	476
女	5,382	499	457	469	464	420	421	514	435	413	428	411	451
55 計	9,959	880	810	878	811	886	765	825	859	861	821	717	846
男	5,039	456	403	438	420	441	396	417	425	444	405	368	426
女	4,920	424	407	440	391	445	369	408	434	417	416	349	420
60 計	9,051	726	685	745	772	738	712	881	835	769	772	661	755
男	4,609	356	358	360	409	388	354	449	435	390	407	303	400
女	4,442	370	327	385	363	350	358	432	400	379	365	358	355
平成 2年 計	7,510	649	605	635	622	631	599	658	707	611	601	597	595
男	3,859	311	309	339	332	301	299	337	386	311	322	311	301
女	3,651	338	296	296	290	330	300	321	321	300	279	286	294
7 計	6,764	601	511	534	594	563	592	594	634	578	531	508	524
男	3,455	297	250	276	317	290	291	281	334	321	266	267	265
女	3,309	304	261	258	277	273	301	313	300	257	265	241	259
12 計	6,522	557	519	552	539	567	507	557	588	581	530	496	529
男	3,349	280	246	275	276	284	265	305	296	323	277	257	265
女	3,173	277	273	277	263	283	242	252	292	258	253	239	264
17 計	5,697	521	423	471	438	507	493	489	500	502	479	423	451
男	2,869	258	223	234	218	258	241	270	234	261	237	213	222
女	2,828	263	200	237	220	249	252	219	266	241	242	210	229
22 計	5,756	512	439	447	503	421	518	490	534	459	470	499	464
男	2,928	238	230	231	253	237	269	256	269	230	211	261	243
女	2,828	274	209	216	250	184	249	234	265	229	259	238	221
23 計	5,582	490	386	457	507	441	467	510	498	475	453	428	470
男	2,816	249	196	225	248	227	229	260	251	245	224	223	239
女	2,766	241	190	232	259	214	238	250	247	230	229	205	231
24 計	5,585	463	452	419	466	404	500	525	510	463	455	462	466
男	2,975	245	238	221	245	225	270	262	295	250	244	237	243
女	2,610	218	214	198	221	179	230	263	215	213	211	225	223
25 計	5,534	399	438	454	474	482	423	490	450	486	527	441	470
男	2,804	188	222	223	251	259	213	233	224	252	263	245	231
女	2,730	211	216	231	223	223	210	257	226	234	264	196	239
26 計	5,359	453	407	437	430	435	427	499	477	469	475	429	421
男	2,730	225	202	212	224	237	223	239	237	250	251	222	208
女	2,629	228	205	225	206	198	204	260	240	219	224	207	213
27 計	5,551	470	395	492	478	464	458	516	470	470	455	422	461
男	2,948	245	190	250	261	261	248	274	256	260	245	205	253
女	2,603	225	205	242	217	203	210	242	214	210	210	217	208
28 計	5,300	439	428	422	452	444	464	452	481	452	428	389	449
男	2,729	237	198	230	228	232	245	228	244	241	220	204	222
女	2,571	202	230	192	224	212	219	224	237	211	208	185	227
29 計	5,109	421	404	438	432	439	426	408	451	431	430	399	430
男	2,619	210	211	223	227	209	213	231	240	214	226	204	211
女	2,490	211	193	215	205	230	213	177	211	217	204	195	219
30 計	4,887	428	368	429	389	382	405	432	444	404	422	379	405
男	2,526	217	188	224	211	217	202	210	240	199	219	187	212
女	2,361	211	180	205	178	165	203	222	204	205	203	192	193
令和 元年 計	4,594	398	334	389	405	397	366	424	439	374	389	348	331
男	2,353	202	169	204	203	209	190	219	218	189	202	158	190
女	2,241	196	165	185	202	188	176	205	221	185	187	190	141
2 計	4,473	362	313	362	381	379	375	418	409	403	369	322	380
男	2,290	189	154	188	180	187	198	210	224	209	181	170	200
女	2,183	173	159	174	201	192	177	208	185	194	188	152	180

注 (1) 資料：「人口動態統計」厚生労働省

第6表

出生数、性・出生月・保健所別

令和2年

(単位：人)

保健所	総数	1月	2月	3月	4月	5月	6月	7月	8月	9月	10月	11月	12月
島根県 計	4,473	362	313	362	381	379	375	418	409	403	369	322	380
男	2,290	189	154	188	180	187	198	210	224	209	181	170	200
女	2,183	173	159	174	201	192	177	208	185	194	188	152	180
松江 計	1,706	133	121	141	127	143	143	141	168	160	148	118	163
男	873	73	62	80	58	73	79	64	85	90	65	63	81
女	833	60	59	61	69	70	64	77	83	70	83	55	82
雲南 計	283	24	16	13	34	28	27	23	24	25	29	20	20
男	145	13	5	8	20	16	17	5	16	11	14	10	10
女	138	11	11	5	14	12	10	18	8	14	15	10	10
出雲 計	1,328	106	85	110	123	109	116	141	110	110	97	113	108
男	676	57	38	58	55	54	59	80	57	53	48	60	57
女	652	49	47	52	68	55	57	61	53	57	49	53	51
県央 計	282	24	31	18	23	28	20	22	18	36	23	17	22
男	156	10	18	9	12	13	11	15	13	19	11	9	16
女	126	14	13	9	11	15	9	7	5	17	12	8	6
浜田 計	416	34	30	44	31	33	32	47	40	33	34	30	28
男	195	14	16	19	14	14	10	22	22	19	15	17	13
女	221	20	14	25	17	19	22	25	18	14	19	13	15
益田 計	348	33	23	24	31	29	31	31	35	29	29	19	34
男	189	18	13	9	17	11	20	16	22	12	21	10	20
女	159	15	10	15	14	18	11	15	13	17	8	9	14
隠岐 計	110	8	7	12	12	9	6	13	14	10	9	5	5
男	56	4	2	5	4	6	2	8	9	5	7	1	3
女	54	4	5	7	8	3	4	5	5	5	2	4	2

注 (1)資料：「人口動態統計」厚生労働省

第7表

出生数、年次・出産の場所・出産時の立会者・市部一郡部別

(単位：人)

昭和40年～令和2年

	総数	病院		診療所		助産所		自宅			その他		
		医師	助産師	医師	助産師	医師	助産師	医師	助産師	その他	医師	助産師	その他
昭和40年	11,796	3,580	1	3,863	15	98	841	92	3,092	16	6	192	-
市部	6,434	2,414	1	2,520	6	5	261	67	1,078	2	4	76	-
郡部	5,362	1,166	-	1,343	9	93	580	25	2,014	14	2	116	-
45年	10,539	4,152	3	4,433	14	96	1,148	43	566	3	12	64	5
市部	6,276	2,643	2	3,009	10	26	365	27	151	1	4	36	2
郡部	4,263	1,509	1	1,424	4	70	783	16	415	2	8	28	3
50年	10,939	4,500	3	5,158	2	13	1,089	21	114	2	3	34	-
市部	6,714	2,734	2	3,520	-	7	386	15	28	-	1	21	-
郡部	4,225	1,766	1	1,638	2	6	703	6	86	2	2	13	-
55年	9,959	4,618	5	4,583	8	86	619	8	24	3	2	2	1
市部	6,032	2,516	4	3,311	3	18	169	4	4	2	1	-	-
郡部	3,927	2,102	1	1,272	5	68	450	4	20	1	1	2	1
60年	9,051	4,262	3	4,377	5	49	343	2	4	3	2	1	-
市部	5,493	2,433	-	2,978	-	6	69	2	2	1	2	-	-
郡部	3,558	1,829	3	1,399	5	43	274	-	2	2	-	1	-
平成2年	7,510	3,885	2	3,444	-	41	133	2	-	2	-	-	1
市部	4,709	2,330	2	2,347	-	4	24	1	-	1	-	-	-
郡部	2,801	1,555	-	1,097	-	37	109	1	-	1	-	-	1
7年	6,764	3,492	10	3,172	-	5	74	6	1	2	-	2	-
市部	4,443	2,082	6	2,340	-	2	8	3	1	1	-	-	-
郡部	2,321	1,410	4	832	-	3	66	3	-	1	-	2	-
12年	6,522	3,395	8	3,077	1	3	24	2	5	6	1	-	-
市部	4,266	2,038	8	2,202	1	-	6	2	3	6	-	-	-
郡部	2,256	1,357	-	875	-	3	18	-	2	-	1	-	-
17年	5,697	3,061	8	2,598	1	3	17	5	1	2	1	-	-
市部	4,775	2,487	6	2,267	-	2	5	5	-	2	1	-	-
郡部	922	574	2	331	1	1	12	-	1	-	-	-	-
22年	5,756	3,610	47	2,069	6	3	19	1	-	1	-	-	-
市部	4,852	3,042	12	1,774	4	1	18	-	-	1	-	-	-
郡部	904	568	35	295	2	2	1	1	-	-	-	-	-
23年	5,582	3,566	39	1,953	5	4	12	2	-	-	1	-	-
市部	4,878	3,096	12	1,774	4	1	18	-	-	1	-	-	-
郡部	704	509	35	295	2	2	1	1	-	-	-	-	-
24年	5,585	3,624	54	1,873	7	3	19	2	-	3	-	-	-
市部	5,153	3,274	15	1,830	7	3	19	2	-	3	-	-	-
郡部	432	350	39	43	-	-	-	-	-	-	-	-	-
25年	5,534	3,544	42	1,912	1	5	21	2	-	3	2	-	2
市部	5,096	3,191	6	1,867	1	5	21	2	-	1	1	-	1
郡部	438	353	36	45	-	-	-	-	-	2	1	-	1
26年	5,359	3,445	29	1,855	4	4	16	1	-	4	-	-	1
市部	4,949	3,101	9	1,810	4	4	15	1	-	4	-	-	1
郡部	410	344	20	45	-	-	1	-	-	-	-	-	-
27年	5,551	3,392	38	2,090	3	3	20	-	-	4	-	-	1
市部	5,091	3,006	12	2,046	3	3	18	-	-	2	-	-	1
郡部	460	386	26	44	-	-	2	-	-	2	-	-	-
28年	5,300	3,278	33	1,967	2	2	12	1	-	4	-	-	1
市部	4,887	2,917	19	1,933	1	2	10	1	-	3	-	-	1
郡部	413	361	14	34	1	-	2	-	-	1	-	-	-
29年	5,109	3,173	34	1,883	1	3	7	1	-	5	-	1	1
市部	4,694	2,818	14	1,846	-	2	6	1	-	5	-	1	1
郡部	415	355	20	37	1	1	1	-	-	-	-	-	-
30年	4,887	3,023	31	1,811	-	2	12	2	-	3	2	-	1
市部	4,508	2,698	11	1,777	-	2	12	2	-	3	2	-	1
郡部	379	325	20	34	-	-	-	-	-	-	-	-	-
令和元年	4,594	2,803	37	1,737	-	3	9	3	-	1	1	-	-
市部	4,238	2,494	24	1,703	-	3	9	3	-	1	1	-	-
郡部	356	309	13	34	-	-	-	-	-	-	-	-	-
2年	4,473	2,691	38	1,735	-	3	1	1	-	4	-	-	-
市部	4,139	2,396	28	1,706	-	3	1	1	-	4	-	-	-
郡部	334	295	10	29	-	-	-	-	-	-	-	-	-

注 (1)資料：「人口動態統計」厚生労働省

(単位：人)

令和2年

	総 数	病院		診療所		助産所		自宅			その他		
		医 師	助産師	医 師	助産師	医 師	助産師	医 師	助産師	その他	医 師	助産師	その他
島根県	4,473	2,691	38	1,735	-	3	1	1	-	4	-	-	-
保健所													
松江	1,706	611	4	1,088	-	-	-	1	-	2	-	-	-
雲南	283	207	1	75	-	-	-	-	-	-	-	-	-
出雲	1,328	783	23	517	-	3	1	-	-	1	-	-	-
県央	282	265	-	17	-	-	-	-	-	-	-	-	-
浜田	416	406	-	10	-	-	-	-	-	-	-	-	-
益田	348	332	-	15	-	-	-	-	-	1	-	-	-
隠岐	110	87	10	13	-	-	-	-	-	-	-	-	-
市町村													
松江市	1,492	537	4	949	-	-	-	1	-	1	-	-	-
浜田市	305	298	-	7	-	-	-	-	-	-	-	-	-
出雲市	1,328	783	23	517	-	3	1	-	-	1	-	-	-
益田市	291	280	-	10	-	-	-	-	-	1	-	-	-
大田市	191	181	-	10	-	-	-	-	-	-	-	-	-
安来市	214	74	-	139	-	-	-	-	-	1	-	-	-
江津市	111	108	-	3	-	-	-	-	-	-	-	-	-
雲南市	207	135	1	71	-	-	-	-	-	-	-	-	-
仁多郡													
奥出雲町	50	49	-	1	-	-	-	-	-	-	-	-	-
飯石郡													
飯南町	26	23	-	3	-	-	-	-	-	-	-	-	-
邑智郡													
川本町	17	16	-	1	-	-	-	-	-	-	-	-	-
美郷町	23	22	-	1	-	-	-	-	-	-	-	-	-
邑南町	51	46	-	5	-	-	-	-	-	-	-	-	-
鹿足郡													
津和野町	20	18	-	2	-	-	-	-	-	-	-	-	-
吉賀町	37	34	-	3	-	-	-	-	-	-	-	-	-
隠岐郡													
海士町	15	12	-	3	-	-	-	-	-	-	-	-	-
西ノ島町	14	9	1	4	-	-	-	-	-	-	-	-	-
知夫村	5	4	-	1	-	-	-	-	-	-	-	-	-
隠岐の島町	76	62	9	5	-	-	-	-	-	-	-	-	-

注 (1) 資料：「人口動態統計」厚生労働省

第9表

出生数、年次・性・出産順位別

昭和40年～令和2年

(単位：人)

年次	総数	第1児	第2児	第3児	第4児	第5児	第6児	第7児	第8児	第9児	第10児以上
昭和40年	11,796	4,696	4,568	1,881	413	138	55	25	14	4	2
男	5,996	2,405	2,310	956	216	68	25	9	4	2	1
女	5,800	2,291	2,258	925	197	70	30	16	10	2	1
45年	10,539	4,359	4,168	1,620	277	68	28	13	3	3	-
男	5,486	2,241	2,190	842	151	35	18	7	1	1	-
女	5,053	2,118	1,978	778	126	33	10	6	2	2	-
50年	10,939	4,595	4,377	1,632	251	58	16	7	2	1	-
男	5,557	2,358	2,170	849	146	25	5	3	-	1	-
女	5,382	2,237	2,207	783	105	33	11	4	2	-	-
55年	9,959	3,826	4,064	1,728	267	43	13	8	4	4	2
男	5,039	1,948	2,037	890	135	18	4	4	1	1	1
女	4,920	1,878	2,027	838	132	25	9	4	3	3	1
60年	9,051	3,449	3,463	1,786	284	45	12	8	4	-	-
男	4,609	1,777	1,720	932	147	22	6	4	1	-	-
女	4,442	1,672	1,743	854	137	23	6	4	3	-	-
平成2年	7,510	2,838	2,785	1,547	286	41	9	2	1	1	-
男	3,859	1,456	1,432	787	156	20	6	1	-	1	-
女	3,651	1,382	1,353	760	130	21	3	1	1	-	-
7年	6,764	2,854	2,421	1,221	222	31	7	4	3	1	-
男	3,455	1,459	1,223	635	112	18	5	1	1	1	-
女	3,309	1,395	1,198	586	110	13	2	3	2	-	-
12年	6,522	2,887	2,341	1,026	204	53	6	2	1	1	1
男	3,349	1,483	1,197	535	102	28	-	2	1	1	-
女	3,173	1,404	1,144	491	102	25	6	-	-	-	1
17年	5,697	2,542	2,101	859	144	37	10	1	2	-	1
男	2,869	1,265	1,070	439	70	17	5	1	1	-	1
女	2,828	1,277	1,031	420	74	20	5	-	1	-	-
22年	5,756	2,400	2,136	951	198	55	9	4	3	-	-
男	2,928	1,224	1,094	473	101	27	4	2	3	-	-
女	2,828	1,176	1,042	478	97	28	5	2	-	-	-
23年	5,582	2,368	1,932	1,034	190	43	10	2	2	-	1
男	2,816	1,204	974	518	89	21	8	1	-	-	1
女	2,766	1,164	958	516	101	22	2	1	2	-	-
24年	5,585	2,373	1,972	950	218	53	13	2	1	2	1
男	2,975	1,237	1,057	515	125	29	11	-	-	1	-
女	2,610	1,136	915	435	93	24	2	2	1	1	1
25年	5,534	2,328	1,966	982	198	45	12	2	1	-	-
男	2,804	1,149	1,024	506	94	23	7	1	-	-	-
女	2,730	1,179	942	476	104	22	5	1	1	-	-
26年	5,359	2,312	1,936	876	175	41	17	2	-	-	-
男	2,730	1,175	994	436	92	22	10	1	-	-	-
女	2,629	1,137	942	440	83	19	7	1	-	-	-
27年	5,551	2,298	2,026	961	201	48	12	4	1	-	-
男	2,948	1,191	1,077	529	119	22	7	2	1	-	-
女	2,603	1,107	949	432	82	26	5	2	-	-	-
28年	5,300	2,185	1,934	910	211	41	12	5	2	-	-
男	2,729	1,116	1,010	479	97	18	7	2	-	-	-
女	2,571	1,069	924	431	114	23	5	3	2	-	-
29年	5,109	2,020	1,910	904	205	48	16	2	2	2	-
男	2,619	1,025	960	476	117	32	7	1	-	1	-
女	2,490	995	950	428	88	16	9	1	2	1	-
30年	4,887	2,017	1,758	851	205	42	6	8	-	-	-
男	2,526	1,045	906	431	114	24	1	5	-	-	-
女	2,361	972	852	420	91	18	5	3	-	-	-
令和元年	4,594	1,822	1,673	820	216	47	9	3	2	2	-
男	2,353	932	847	427	117	22	3	2	1	2	-
女	2,241	890	826	393	99	25	6	1	1	-	-
2年	4,473	1,886	1,559	790	177	45	8	5	3	-	-
男	2,290	952	804	405	100	22	4	1	2	-	-
女	2,183	934	755	385	77	23	4	4	1	-	-

注 (1) 出産順位とは、同じ母親がこれまでに出生した児の総数(妊娠満22週以後の死産胎を含む。)について教えた順序である。

(2) 資料：「人口動態統計」厚生労働省

(単位：人)

令和2年

母の年齢	総数						男						女					
	総数	第1子	第2子	第3子	第4子	第5子以上	総数	第1子	第2子	第3子	第4子	第5子以上	総数	第1子	第2子	第3子	第4子	第5子以上
総数	4,473	1,888	1,563	787	183	52	2,290	953	808	402	101	26	2,183	935	755	385	82	26
14歳以下	-	-	-	-	-	-	-	-	-	-	-	-	-	-	-	-	-	-
15歳	-	-	-	-	-	-	-	-	-	-	-	-	-	-	-	-	-	-
16歳	1	1	-	-	-	-	-	-	-	-	-	-	1	1	-	-	-	-
17歳	6	6	-	-	-	-	5	5	-	-	-	-	1	1	-	-	-	-
18歳	6	6	-	-	-	-	2	2	-	-	-	-	4	4	-	-	-	-
19歳	24	22	2	-	-	-	9	9	-	-	-	-	15	13	2	-	-	-
20歳	33	30	3	-	-	-	17	14	3	-	-	-	16	16	-	-	-	-
21歳	54	36	16	2	-	-	26	17	8	1	-	-	28	19	8	1	-	-
22歳	84	61	20	3	-	-	39	30	8	1	-	-	45	31	12	2	-	-
23歳	110	64	36	9	1	-	45	23	15	6	1	-	65	41	21	3	-	-
24歳	112	68	34	8	2	-	64	42	18	4	-	-	48	26	16	4	2	-
25歳	168	99	49	18	2	-	88	55	24	8	1	-	80	44	25	10	1	-
26歳	240	167	46	21	5	1	125	82	28	11	3	1	115	85	18	10	2	-
27歳	254	152	73	25	4	-	126	80	30	13	3	-	128	72	43	12	1	-
28歳	303	172	95	29	5	2	153	86	46	19	1	1	150	86	49	10	4	1
29歳	339	165	122	45	5	2	176	77	73	21	4	1	163	88	49	24	1	1
30歳	333	137	131	55	9	1	169	68	70	28	2	1	164	69	61	27	7	-
31歳	309	129	118	50	7	5	153	65	63	17	5	3	156	64	55	33	2	2
32歳	311	89	133	74	12	3	161	49	65	38	7	2	150	40	68	36	5	1
33歳	289	77	121	70	16	5	151	38	60	43	10	-	138	39	61	27	6	5
34歳	266	77	99	73	12	5	136	36	56	37	5	2	130	41	43	36	7	3
35歳	256	72	99	64	18	3	135	35	58	32	10	-	121	37	41	32	8	3
36歳	261	75	87	71	21	7	138	45	42	35	11	5	123	30	45	36	10	2
37歳	204	54	77	48	20	5	110	29	40	29	9	3	94	25	37	19	11	2
38歳	138	31	54	40	8	5	58	11	20	18	7	2	80	20	34	22	1	3
39歳	117	26	55	25	9	2	63	17	25	14	6	1	54	9	30	11	3	1
40歳	110	33	40	24	11	2	55	16	24	7	7	1	55	17	16	17	4	1
41歳	56	17	19	10	9	1	30	8	10	5	6	1	26	9	9	5	3	-
42歳	44	10	17	14	2	1	26	7	10	8	-	1	18	3	7	6	2	-
43歳	27	8	10	8	1	-	19	5	7	6	1	-	8	3	3	2	-	-
44歳	8	3	1	1	2	1	4	1	1	1	-	1	4	2	-	-	2	-
45歳	6	1	5	-	-	-	5	1	4	-	-	-	1	-	1	-	-	-
46歳	3	-	1	-	2	-	2	-	-	-	2	-	1	-	1	-	-	-
47歳	-	-	-	-	-	-	-	-	-	-	-	-	-	-	-	-	-	-
48歳	1	-	-	-	-	1	-	-	-	-	-	-	1	-	-	-	-	1
49歳	-	-	-	-	-	-	-	-	-	-	-	-	-	-	-	-	-	-
50歳	-	-	-	-	-	-	-	-	-	-	-	-	-	-	-	-	-	-
51歳	-	-	-	-	-	-	-	-	-	-	-	-	-	-	-	-	-	-
52歳	-	-	-	-	-	-	-	-	-	-	-	-	-	-	-	-	-	-
53歳	-	-	-	-	-	-	-	-	-	-	-	-	-	-	-	-	-	-
54歳	-	-	-	-	-	-	-	-	-	-	-	-	-	-	-	-	-	-
55歳以上	-	-	-	-	-	-	-	-	-	-	-	-	-	-	-	-	-	-
不詳	-	-	-	-	-	-	-	-	-	-	-	-	-	-	-	-	-	-

注 (1) 出生順位は、同じ母親がこれまでに生んだ出生子の総数について数えた順序である。

(2) 資料：「人口動態統計」厚生労働省

第11表 出生数、出生児の体重；出生時の平均体重、性・保健所別

(単位：人)

令和2年

		出生時の体重												出生時の 平均体重 (g)	
		総数	0.5kg未満	0.5以上 1.0kg未満	1.0以上 1.5kg未満	1.5以上 2.0kg未満	2.0以上 2.5kg未満	2.5以上 3.0kg未満	3.0以上 3.5kg未満	3.5以上 4.0kg未満	4.0以上 4.5kg未満	4.5以上 5.0kg未満	5.0kg以上		不詳
島根県	総数	4,473	2	7	24	42	381	1,731	1,810	439	36	1	-	-	2,997
	男	2,290	-	5	11	24	176	795	992	260	26	1	-	-	3,033
	女	2,183	2	2	13	18	205	936	818	179	10	-	-	-	2,958
松江	総数	1,706	2	2	9	14	122	643	704	197	12	1	-	-	3,020
	男	873	-	1	7	7	53	303	375	118	8	1	-	-	3,053
	女	833	2	1	2	7	69	340	329	79	4	-	-	-	2,986
雲南	総数	283	-	-	-	2	41	113	111	16	-	-	-	-	2,936
	男	145	-	-	-	2	22	54	61	6	-	-	-	-	2,918
	女	138	-	-	-	-	19	59	50	10	-	-	-	-	2,956
出雲	総数	1,328	-	3	4	15	102	523	555	115	11	-	-	-	2,997
	男	676	-	3	1	9	47	233	307	66	10	-	-	-	3,043
	女	652	-	-	3	6	55	290	248	49	1	-	-	-	2,951
県央	総数	282	-	1	1	3	19	107	120	28	3	-	-	-	3,022
	男	156	-	-	-	1	12	55	69	17	2	-	-	-	3,042
	女	126	-	1	1	2	7	52	51	11	1	-	-	-	2,998
浜田	総数	416	-	1	5	5	44	174	148	37	2	-	-	-	2,940
	男	195	-	1	1	2	19	66	77	27	2	-	-	-	3,015
	女	221	-	-	4	3	25	108	71	10	-	-	-	-	2,874
益田	総数	348	-	-	4	2	40	129	131	37	5	-	-	-	2,978
	男	189	-	-	1	2	17	67	78	21	3	-	-	-	3,023
	女	159	-	-	3	-	23	62	53	16	2	-	-	-	2,924
隠岐	総数	110	-	-	1	1	13	42	41	9	3	-	-	-	2,989
	男	56	-	-	1	1	6	17	25	5	1	-	-	-	2,994
	女	54	-	-	-	-	7	25	16	4	2	-	-	-	2,984

注 (1)資料：「人口動態統計」厚生労働省

(2)厚生労働省の「人口動態調査」の調査票情報を利用して、島根県独自に集計

第12表

出生数、年次・母の年齢（5歳階級）別

(単位：人)

昭和40年～令和2年

年次	総数	母の年齢									
		～14歳	15～19歳	20～24歳	25～29歳	30～34歳	35～39歳	40～44歳	45～49歳	50歳以上	不詳
昭和40年	11,796	1	87	2,961	5,628	2,512	530	72	4	1	-
45	10,539	-	72	2,691	5,263	1,976	470	56	8	1	2
50	10,939	-	68	2,764	5,931	1,805	329	42	-	-	-
55	9,959	-	54	1,923	5,257	2,371	311	43	-	-	-
60	9,051	-	94	1,491	4,614	2,286	519	45	2	-	-
平成2年	7,510	-	89	1,175	3,391	2,242	535	77	1	-	-
7	6,764	-	109	1,155	2,694	2,144	599	62	1	-	-
12	6,522	-	93	988	2,624	1,978	735	101	3	-	-
17	5,697	-	104	780	2,006	1,987	721	96	3	-	-
22	5,756	-	71	691	1,795	1,986	1,049	162	2	-	-
23	5,582	1	62	654	1,672	1,958	1,075	160	-	-	-
24	5,585	-	58	600	1,687	1,906	1,124	208	2	-	-
25	5,534	-	62	524	1,681	1,961	1,113	190	3	-	-
26	5,359	1	69	471	1,659	1,858	1,055	238	8	-	-
27	5,551	-	57	539	1,542	1,985	1,156	266	6	-	-
28	5,300	1	70	472	1,537	1,769	1,152	292	7	-	-
29	5,109	-	38	459	1,361	1,864	1,136	247	4	-	-
30	4,887	-	32	455	1,399	1,739	982	270	10	-	-
令和元年	4,594	-	33	417	1,308	1,593	1,015	225	3	-	-
2	4,473	-	37	393	1,304	1,508	976	245	10	-	-

注 (1)資料：「人口動態統計」厚生労働省

第13表

出生数、性・母の年齢（5歳階級）・市町村別

(単位：人)

令和2年

		総数	～14歳	15～19歳	20～24歳	25～29歳	30～34歳	35～39歳	40～44歳	45～49歳	50歳以上	不詳
島根県	計	4,473	-	37	393	1,304	1,508	976	245	10	-	-
	男	2,290	-	16	191	668	770	504	134	7	-	-
	女	2,183	-	21	202	636	738	472	111	3	-	-
保健所	計	1,706	-	11	133	499	590	373	98	2	-	-
	男	873	-	2	65	263	296	191	54	2	-	-
	女	833	-	9	68	236	294	182	44	-	-	-
雲南	計	283	-	2	29	80	82	72	18	-	-	-
	男	145	-	-	17	40	36	42	10	-	-	-
	女	138	-	2	12	40	46	30	8	-	-	-
出雲	計	1,328	-	11	110	395	457	285	65	5	-	-
	男	676	-	8	55	192	228	154	36	3	-	-
	女	652	-	3	55	203	229	131	29	2	-	-
県央	計	282	-	2	32	91	93	55	9	-	-	-
	男	156	-	2	17	51	53	29	4	-	-	-
	女	126	-	-	15	40	40	26	5	-	-	-
浜田	計	416	-	8	40	114	135	93	25	1	-	-
	男	195	-	2	19	53	71	36	14	-	-	-
	女	221	-	6	21	61	64	57	11	1	-	-
益田	計	348	-	3	41	89	114	74	26	1	-	-
	男	189	-	2	14	54	63	41	14	1	-	-
	女	159	-	1	27	35	51	33	12	-	-	-
隠岐	計	110	-	-	8	36	37	24	4	1	-	-
	男	56	-	-	4	15	23	11	2	1	-	-
	女	54	-	-	4	21	14	13	2	-	-	-
市町村	計	1,492	-	8	111	441	528	318	84	2	-	-
	男	766	-	2	55	226	267	166	48	2	-	-
	女	726	-	6	56	215	261	152	36	-	-	-
浜田市	計	305	-	8	31	82	98	67	18	1	-	-
	男	144	-	2	14	37	54	26	11	-	-	-
	女	161	-	6	17	45	44	41	7	1	-	-
出雲市	計	1,328	-	11	110	395	457	285	65	5	-	-
	男	676	-	8	55	192	228	154	36	3	-	-
	女	652	-	3	55	203	229	131	29	2	-	-
益田市	計	291	-	3	40	77	91	60	19	1	-	-
	男	159	-	2	14	45	53	35	9	1	-	-
	女	132	-	1	26	32	38	25	10	-	-	-
大田市	計	191	-	2	18	62	70	33	6	-	-	-
	男	102	-	2	8	36	37	17	2	-	-	-
	女	89	-	-	10	26	33	16	4	-	-	-
安来市	計	214	-	3	22	58	62	55	14	-	-	-
	男	107	-	-	10	37	29	25	6	-	-	-
	女	107	-	3	12	21	33	30	8	-	-	-
江津市	計	111	-	-	9	32	37	26	7	-	-	-
	男	51	-	-	5	16	17	10	3	-	-	-
	女	60	-	-	4	16	20	16	4	-	-	-
雲南市	計	207	-	1	22	60	56	55	13	-	-	-
	男	102	-	-	11	28	26	30	7	-	-	-
	女	105	-	1	11	32	30	25	6	-	-	-
仁多郡	計	50	-	1	3	14	19	9	4	-	-	-
	男	25	-	-	2	7	7	7	2	-	-	-
	女	25	-	1	1	7	12	2	2	-	-	-
奥出雲町	計	50	-	1	3	14	19	9	4	-	-	-
	男	25	-	-	2	7	7	7	2	-	-	-
	女	25	-	1	1	7	12	2	2	-	-	-

第13表

出生数、性・母の年齢（5歳階級）・市町村別

(単位：人)

令和2年

		総数	～14歳	15～19歳	20～24歳	25～29歳	30～34歳	35～39歳	40～44歳	45～49歳	50歳以上	不詳
飯石郡	計	26	-	-	4	6	7	8	1	-	-	-
	男	18	-	-	4	5	3	5	1	-	-	-
	女	8	-	-	-	1	4	3	-	-	-	-
飯南町	計	26	-	-	4	6	7	8	1	-	-	-
	男	18	-	-	4	5	3	5	1	-	-	-
	女	8	-	-	-	1	4	3	-	-	-	-
邑智郡	計	91	-	-	14	29	23	22	3	-	-	-
	男	54	-	-	9	15	16	12	2	-	-	-
	女	37	-	-	5	14	7	10	1	-	-	-
川本町	計	17	-	-	3	5	2	7	-	-	-	-
	男	8	-	-	2	1	2	3	-	-	-	-
	女	9	-	-	1	4	-	4	-	-	-	-
美郷町	計	23	-	-	6	5	10	1	1	-	-	-
	男	15	-	-	3	1	9	1	1	-	-	-
	女	8	-	-	3	4	1	-	-	-	-	-
邑南町	計	51	-	-	5	19	11	14	2	-	-	-
	男	31	-	-	4	13	5	8	1	-	-	-
	女	20	-	-	1	6	6	6	1	-	-	-
鹿足郡	計	57	-	-	1	12	23	14	7	-	-	-
	男	30	-	-	-	9	10	6	5	-	-	-
	女	27	-	-	1	3	13	8	2	-	-	-
津和野町	計	20	-	-	-	5	5	5	5	-	-	-
	男	12	-	-	-	4	1	2	5	-	-	-
	女	8	-	-	-	1	4	3	-	-	-	-
吉賀町	計	37	-	-	1	7	18	9	2	-	-	-
	男	18	-	-	-	5	9	4	-	-	-	-
	女	19	-	-	1	2	9	5	2	-	-	-
隠岐郡	計	110	-	-	8	36	37	24	4	1	-	-
	男	56	-	-	4	15	23	11	2	1	-	-
	女	54	-	-	4	21	14	13	2	-	-	-
海士町	計	15	-	-	3	6	4	2	-	-	-	-
	男	6	-	-	-	4	1	1	-	-	-	-
	女	9	-	-	3	2	3	1	-	-	-	-
西ノ島町	計	14	-	-	1	3	3	6	1	-	-	-
	男	9	-	-	1	2	1	4	1	-	-	-
	女	5	-	-	-	1	2	2	-	-	-	-
知夫村	計	5	-	-	-	-	4	1	-	-	-	-
	男	1	-	-	-	-	1	-	-	-	-	-
	女	4	-	-	-	-	3	1	-	-	-	-
隠岐の島町	計	76	-	-	4	27	26	15	3	1	-	-
	男	40	-	-	3	9	20	6	1	1	-	-
	女	36	-	-	1	18	6	9	2	-	-	-

注 (1) 資料：「人口動態統計」厚生労働省

第14表 出生数、出生当時の世帯の主な仕事別

(単位：人) 令和2年

出生当時の世帯のおもな仕事	出生数
総数	4,473
農家世帯	71
自営業者世帯	223
常用勤労者世帯（Ⅰ）	1,688
常用勤労者世帯（Ⅱ）	1,896
その他の世帯	415
無職の世帯	33
不詳	147

- 注 (1) 常用勤労者世帯（Ⅰ）とは、企業・個人商店等（官公庁は除く）の常用勤労者世帯で勤め先の従事者数が1人から99人までの世帯（日々又は1年未満の契約の雇用者はその他の世帯）
- (2) 常用勤労者世帯（Ⅱ）とは、上記（Ⅰ）にあてはまらない常用勤労者世帯及び会社団体の役員
の世帯（日々又は1年未満の契約の雇用者はその他の世帯）
- (3) 資料：「人口動態統計」厚生労働省

第15表

合計特殊出生率、年次・都道府県別

都道府県	昭和35年 (1960)	昭和40年 (1965)	昭和45年 (1970)	昭和50年 (1975)	昭和55年 (1980)	昭和60年 (1985)	平成2年 (1990)	平成7年 (1995)	平成12年 (2000)	平成17年 (2005)	平成22年 (2010)	平成23年 (2011)	平成24年 (2012)	平成25年 (2013)	平成26年 (2014)	平成27年 (2015)	平成28年 (2016)	平成29年 (2017)	平成30年 (2018)	令和元年 (2019)	令和2年 (2020)
全国	2.00	2.14	2.13	1.91	1.75	1.76	1.54	1.42	1.36	1.26	1.39	1.39	1.41	1.43	1.42	1.45	1.44	1.43	1.42	1.36	1.33
北海道	2.17	2.13	1.93	1.82	1.64	1.61	1.43	1.31	1.23	1.15	1.26	1.25	1.26	1.28	1.27	1.31	1.29	1.29	1.27	1.24	1.21
青森	2.48	2.45	2.25	2.00	1.85	1.80	1.56	1.56	1.47	1.29	1.38	1.38	1.36	1.40	1.42	1.43	1.48	1.43	1.43	1.38	1.33
岩手	2.30	2.22	2.11	2.14	1.95	1.88	1.72	1.62	1.56	1.41	1.46	1.41	1.44	1.46	1.44	1.49	1.45	1.47	1.41	1.35	1.32
宮城	2.13	2.08	2.06	1.96	1.86	1.80	1.57	1.46	1.39	1.24	1.3	1.25	1.30	1.34	1.30	1.36	1.34	1.31	1.30	1.23	1.20
秋田	2.09	2.03	1.88	1.86	1.79	1.69	1.57	1.56	1.45	1.34	1.31	1.35	1.37	1.35	1.34	1.35	1.39	1.35	1.33	1.33	1.24
山形	2.04	2.04	1.98	1.96	1.93	1.87	1.75	1.69	1.62	1.45	1.48	1.46	1.44	1.47	1.47	1.48	1.47	1.45	1.48	1.40	1.37
福島	2.43	2.31	2.16	2.13	1.99	1.98	1.79	1.72	1.65	1.49	1.52	1.48	1.41	1.53	1.58	1.58	1.59	1.57	1.53	1.47	1.39
茨城	2.31	2.35	2.30	2.09	1.87	1.86	1.64	1.53	1.47	1.32	1.44	1.39	1.41	1.42	1.43	1.48	1.47	1.48	1.44	1.39	1.34
栃木	2.22	2.27	2.21	2.06	1.86	1.90	1.67	1.52	1.48	1.40	1.44	1.38	1.43	1.43	1.46	1.49	1.46	1.45	1.44	1.39	1.32
群馬	2.03	2.21	2.16	1.99	1.81	1.85	1.63	1.56	1.51	1.39	1.46	1.41	1.39	1.41	1.44	1.49	1.48	1.47	1.47	1.40	1.39
埼玉	2.16	2.40	2.35	2.06	1.73	1.72	1.50	1.41	1.30	1.22	1.32	1.28	1.29	1.33	1.31	1.39	1.37	1.36	1.34	1.27	1.27
千葉	2.13	2.31	2.28	2.03	1.74	1.75	1.47	1.36	1.30	1.22	1.34	1.31	1.31	1.33	1.32	1.38	1.35	1.34	1.34	1.28	1.27
東京	1.70	2.00	1.96	1.63	1.44	1.44	1.23	1.11	1.07	1.00	1.12	1.06	1.09	1.13	1.15	1.24	1.24	1.21	1.20	1.15	1.12
神奈川	1.89	2.22	2.23	1.95	1.70	1.68	1.45	1.34	1.28	1.19	1.31	1.27	1.30	1.31	1.31	1.39	1.36	1.34	1.33	1.28	1.26
新潟	2.13	2.24	2.10	2.03	1.88	1.88	1.69	1.59	1.51	1.34	1.43	1.41	1.43	1.44	1.43	1.44	1.43	1.41	1.41	1.38	1.33
富山	1.91	1.94	1.94	1.94	1.77	1.79	1.56	1.49	1.45	1.37	1.42	1.37	1.42	1.43	1.45	1.51	1.50	1.55	1.52	1.53	1.44
石川	2.05	2.11	2.07	2.08	1.87	1.79	1.60	1.46	1.45	1.35	1.44	1.43	1.47	1.49	1.45	1.54	1.53	1.54	1.54	1.46	1.47
福井	2.17	2.25	2.10	2.06	1.93	1.93	1.75	1.67	1.60	1.50	1.61	1.56	1.60	1.60	1.55	1.63	1.65	1.62	1.67	1.56	1.56
山梨	2.16	2.30	2.20	1.98	1.76	1.85	1.62	1.60	1.51	1.38	1.46	1.41	1.43	1.44	1.43	1.51	1.51	1.50	1.53	1.44	1.48
長野	1.94	2.10	2.09	2.05	1.89	1.85	1.71	1.64	1.59	1.46	1.53	1.50	1.51	1.54	1.54	1.58	1.59	1.56	1.57	1.57	1.46
岐阜	2.04	2.22	2.12	2.00	1.80	1.81	1.57	1.49	1.47	1.37	1.48	1.44	1.45	1.45	1.42	1.56	1.54	1.51	1.52	1.45	1.42
静岡	2.11	2.21	2.12	2.02	1.80	1.85	1.60	1.48	1.47	1.39	1.54	1.49	1.52	1.53	1.50	1.54	1.55	1.52	1.50	1.44	1.39
愛知	1.90	2.23	2.19	2.02	1.81	1.82	1.57	1.47	1.44	1.34	1.52	1.46	1.46	1.47	1.46	1.57	1.56	1.54	1.54	1.45	1.44
三重	1.95	2.19	2.04	1.99	1.82	1.80	1.61	1.50	1.48	1.36	1.51	1.47	1.47	1.49	1.45	1.56	1.51	1.49	1.54	1.47	1.42
滋賀	2.02	2.19	2.19	2.13	1.96	1.97	1.75	1.58	1.53	1.39	1.54	1.51	1.53	1.53	1.53	1.61	1.56	1.54	1.55	1.47	1.50
京都	1.72	2.02	2.02	1.81	1.67	1.68	1.48	1.33	1.28	1.18	1.28	1.25	1.23	1.26	1.24	1.35	1.34	1.31	1.29	1.25	1.26
大阪	1.81	2.20	2.17	1.90	1.67	1.69	1.46	1.33	1.31	1.21	1.33	1.30	1.31	1.32	1.31	1.39	1.37	1.35	1.35	1.31	1.31
兵庫	1.90	2.15	2.12	1.96	1.76	1.75	1.53	1.41	1.38	1.25	1.41	1.40	1.40	1.42	1.41	1.48	1.49	1.47	1.44	1.41	1.39
奈良	1.87	2.09	2.08	1.85	1.70	1.69	1.49	1.36	1.30	1.19	1.29	1.27	1.32	1.31	1.27	1.38	1.36	1.33	1.37	1.31	1.28
和歌山	1.95	2.21	2.10	1.95	1.80	1.79	1.55	1.48	1.45	1.32	1.47	1.49	1.53	1.52	1.55	1.54	1.50	1.52	1.48	1.46	1.43
鳥取	2.05	2.08	1.96	2.02	1.93	1.93	1.82	1.69	1.62	1.47	1.54	1.58	1.57	1.62	1.60	1.65	1.60	1.66	1.61	1.63	1.52
島根	2.13	2.10	2.02	2.10	2.01	2.01	1.85	1.73	1.65	1.50	1.68	1.61	1.68	1.65	1.66	1.78	1.75	1.72	1.74	1.68	1.60
岡山	1.89	1.99	2.03	2.05	1.86	1.89	1.66	1.55	1.51	1.37	1.5	1.48	1.47	1.49	1.49	1.54	1.56	1.54	1.53	1.47	1.48
広島	1.92	2.07	2.07	2.05	1.84	1.83	1.63	1.48	1.41	1.34	1.55	1.53	1.54	1.57	1.55	1.60	1.57	1.56	1.55	1.49	1.48
山口	1.92	2.00	1.98	1.92	1.79	1.82	1.56	1.50	1.47	1.38	1.56	1.52	1.52	1.56	1.54	1.60	1.58	1.57	1.54	1.56	1.48
徳島	2.02	2.12	1.97	1.89	1.76	1.80	1.61	1.52	1.45	1.26	1.42	1.43	1.44	1.43	1.46	1.53	1.51	1.51	1.52	1.46	1.48
香川	1.84	1.99	1.97	1.96	1.82	1.81	1.60	1.51	1.53	1.43	1.57	1.56	1.56	1.59	1.57	1.63	1.64	1.65	1.61	1.59	1.47
愛媛	2.10	2.20	2.02	1.97	1.79	1.78	1.60	1.53	1.45	1.35	1.50	1.51	1.52	1.52	1.50	1.53	1.54	1.54	1.55	1.46	1.40
高知	1.94	2.02	1.97	1.91	1.64	1.81	1.54	1.51	1.45	1.32	1.42	1.39	1.43	1.47	1.45	1.51	1.47	1.56	1.48	1.47	1.43
福岡	1.92	2.00	1.95	1.83	1.74	1.75	1.52	1.42	1.36	1.26	1.44	1.42	1.43	1.45	1.46	1.52	1.50	1.51	1.49	1.44	1.41
佐賀	2.35	2.28	2.13	2.03	1.93	1.95	1.75	1.64	1.67	1.48	1.61	1.61	1.61	1.59	1.63	1.64	1.63	1.64	1.64	1.64	1.59
長崎	2.72	2.54	2.33	2.13	1.87	1.87	1.70	1.60	1.57	1.45	1.61	1.60	1.63	1.64	1.66	1.67	1.71	1.70	1.68	1.66	1.61
熊本	2.25	2.19	1.98	1.94	1.83	1.85	1.65	1.61	1.56	1.46	1.62	1.62	1.62	1.65	1.64	1.68	1.66	1.67	1.69	1.60	1.60
大分	2.05	2.08	1.97	1.93	1.82	1.78	1.58	1.55	1.51	1.40	1.56	1.55	1.53	1.56	1.57	1.59	1.65	1.62	1.59	1.53	1.55
宮崎	2.43	2.30	2.15	2.11	1.93	1.90	1.68	1.70	1.62	1.48	1.68	1.68	1.67	1.72	1.69	1.71	1.71	1.73	1.72	1.73	1.65
鹿児島	2.66	2.39	2.21	2.11	1.95	1.93	1.73	1.62	1.58	1.49	1.62	1.64	1.64	1.63	1.62	1.70	1.68	1.69	1.70	1.63	1.61
沖縄	2.88	2.38	2.31	1.95	1.87	1.82	1.72	1.87	1.86	1.90	1.94	1.86	1.96	1.95	1.94	1.89	1.82	1.83

注 (1) 全国値は母の年齢15～49歳の各歳における出生率の合計。都道府県の値は年齢5歳階級における出生率5倍の合計である。

(2) 国勢調査年次は国勢調査確定数の日本人口、他の年次は10月1日現在総務省推計人口(5歳階級)の総人口(平成28年以降は日本人口)を用いた。

(3) 資料：「人口動態統計」厚生労働省

第16表

死亡数、年次・性・死亡月別

(単位：人)

昭和40年～令和2年

年次	総数	1月	2月	3月	4月	5月	6月	7月	8月	9月	10月	11月	12月
昭和40年	8,176	746	702	1,168	798	640	579	541	593	545	592	584	688
男	4,356	403	374	625	415	337	297	291	321	327	309	290	367
女	3,820	343	328	543	383	303	282	250	272	218	283	294	321
45年	7,789	911	729	717	602	626	573	568	540	511	620	637	755
男	4,197	495	376	379	309	372	304	289	321	277	320	349	406
女	3,592	416	353	338	293	254	269	279	219	234	300	288	349
50年	7,197	662	627	756	629	531	515	580	538	453	614	611	681
男	3,835	350	328	409	335	304	268	302	276	255	338	327	343
女	3,362	312	299	347	294	227	247	278	262	198	276	284	338
55年	7,105	730	679	681	579	619	491	497	503	511	570	570	675
男	3,801	407	366	355	306	343	281	250	275	260	317	295	346
女	3,304	323	313	326	273	276	210	247	228	251	253	275	329
60年	6,633	626	598	565	536	534	503	486	468	477	518	577	745
男	3,519	323	312	295	292	294	273	267	249	257	274	306	377
女	3,114	303	286	270	244	240	230	219	219	220	244	271	368
平成2年	7,078	743	661	612	593	613	531	523	514	544	555	586	603
男	3,823	398	357	348	332	330	292	295	258	279	281	318	335
女	3,255	345	304	264	261	283	239	228	256	265	274	268	268
7年	7,687	769	706	785	655	644	534	578	563	530	593	621	709
男	4,124	408	381	409	339	342	285	294	301	290	339	347	389
女	3,563	361	325	376	316	302	249	284	262	240	254	274	320
12年	7,700	896	710	713	672	658	515	547	512	534	611	646	686
男	4,213	479	390	390	362	343	289	290	286	310	333	357	384
女	3,487	417	320	323	310	315	226	257	226	224	278	289	302
17年	8,557	820	800	908	709	641	651	594	636	612	691	688	807
男	4,539	418	416	500	346	348	332	325	327	346	385	392	404
女	4,018	402	384	408	363	293	319	269	309	266	306	296	403
22年	9,109	874	784	775	800	737	640	702	749	658	738	803	849
男	4,621	451	418	393	397	383	324	345	374	330	371	395	440
女	4,488	423	366	382	403	354	316	357	375	328	367	408	409
23年	9,412	1,005	806	848	811	753	749	715	733	687	735	744	826
男	4,790	505	410	435	423	381	384	389	379	341	364	354	425
女	4,622	500	396	413	388	372	365	326	354	346	371	390	401
24年	9,513	910	859	844	794	753	691	754	739	674	787	861	847
男	4,704	461	401	377	404	383	356	377	357	337	415	409	427
女	4,809	449	458	467	390	370	335	377	382	337	372	452	420
25年	9,572	900	808	870	778	840	664	738	756	697	811	812	898
男	4,713	433	398	454	383	424	339	381	365	324	377	411	424
女	4,859	467	410	416	395	416	325	357	391	373	434	401	474
26年	9,369	969	736	834	809	770	664	690	696	734	754	794	919
男	4,692	492	391	394	381	372	323	352	351	364	400	408	464
女	4,677	477	345	440	428	398	341	338	345	370	354	386	455
27年	9,604	959	840	914	840	718	740	690	737	726	827	786	827
男	4,708	482	432	425	405	342	376	343	368	355	413	367	400
女	4,896	477	408	489	435	376	364	347	369	371	414	419	427
28年	9,562	950	808	855	807	785	662	695	689	783	823	841	864
男	4,605	449	375	395	388	401	317	354	339	404	385	386	412
女	4,957	501	433	460	419	384	345	341	350	379	438	455	452
29年	9,694	945	860	884	822	762	679	710	755	688	829	850	910
男	4,596	455	405	409	371	364	317	359	356	333	397	407	423
女	5,098	490	455	475	451	398	362	351	399	355	432	443	487
30年	9,724	1,043	829	878	813	746	671	703	796	756	789	810	890
男	4,611	533	392	418	381	353	312	345	374	365	379	371	388
女	5,113	510	437	460	432	393	359	358	422	391	410	439	502
令和元年	9,710	987	765	857	844	733	690	754	724	785	804	847	920
男	4,759	475	362	434	427	374	352	356	368	396	382	393	440
女	4,951	512	403	423	417	359	338	398	356	389	422	454	480
2年	9,585	900	848	809	814	762	681	729	753	787	825	803	874
男	4,581	440	401	377	377	374	306	351	360	409	367	387	432
女	5,004	460	447	432	437	388	375	378	393	378	458	416	442

注(1)資料：「人口動態統計」厚生労働省

第17表

死亡数、性・死亡月・保健所別

(単位：人)

令和2年

保健所	総数	1月	2月	3月	4月	5月	6月	7月	8月	9月	10月	11月	12月	
島根県	計	9,585	900	848	809	814	762	681	729	753	787	825	803	874
	男	4,581	440	401	377	377	374	306	351	360	409	367	387	432
	女	5,004	460	447	432	437	388	375	378	393	378	458	416	442
松江	計	2,966	263	261	272	256	225	222	236	225	239	250	253	264
	男	1,445	134	131	132	119	113	98	113	115	133	112	128	117
	女	1,521	129	130	140	137	112	124	123	110	106	138	125	147
雲南	計	950	93	76	69	81	85	76	66	65	86	85	77	91
	男	456	50	43	29	46	40	23	38	23	47	34	33	50
	女	494	43	33	40	35	45	53	28	42	39	51	44	41
出雲	計	2,077	214	175	175	155	171	139	161	164	175	181	174	193
	男	989	100	76	81	68	94	67	80	78	90	76	83	96
	女	1,088	114	99	94	87	77	72	81	86	85	105	91	97
県央	計	984	95	83	76	99	73	59	80	86	69	96	82	86
	男	461	40	42	37	45	31	25	35	44	33	45	38	46
	女	523	55	41	39	54	42	34	45	42	36	51	44	40
浜田	計	1,259	113	112	112	114	96	78	94	111	119	96	104	110
	男	599	59	52	54	51	43	40	38	53	58	44	51	56
	女	660	54	60	58	63	53	38	56	58	61	52	53	54
益田	計	1,011	91	109	78	84	90	79	66	74	72	88	81	99
	男	458	44	39	31	37	39	38	34	35	35	42	36	48
	女	553	47	70	47	47	51	41	32	39	37	46	45	51
隠岐	計	338	31	32	27	25	22	28	26	28	27	29	32	31
	男	173	13	18	13	11	14	15	13	12	13	14	18	19
	女	165	18	14	14	14	8	13	13	16	14	15	14	12

注(1)資料：「人口動態統計」厚生労働省

第18表

死亡数、年次・

(単位：人)

年次	総数	0歳	1歳	2歳	3歳	4歳	0～4歳	5～9歳	10～14歳	15～19歳	20～24歳	25～29歳	30～34歳	35～39歳	40～44歳
昭和40年	8,176	269	41	13	12	13	348	59	39	76	71	79	112	148	173
男	4,356	146	23	7	9	9	194	40	27	50	45	47	69	96	94
女	3,820	123	18	6	3	4	154	19	12	26	26	32	43	52	79
45年	7,789	149	28	11	7	9	204	29	20	67	67	59	89	133	168
男	4,197	95	18	9	3	2	127	18	14	48	42	36	54	75	105
女	3,592	54	10	2	4	7	77	11	6	19	25	23	35	58	63
50年	7,197	105	13	14	5	4	141	18	17	27	53	64	55	89	174
男	3,835	69	9	4	3	2	87	16	11	19	34	45	38	51	110
女	3,362	36	4	10	2	2	54	2	6	8	19	19	17	38	64
55年	7,105	95	14	4	4	4	121	13	14	17	33	48	68	94	102
男	3,801	55	11	2	1	2	71	6	8	10	23	38	34	70	59
女	3,304	40	3	2	3	2	50	7	6	7	10	10	34	24	43
60年	6,633	47	11	2	3	1	64	10	7	12	19	33	37	70	110
男	3,519	21	6	1	3	1	32	8	5	7	13	22	21	50	73
女	3,114	26	5	1	-	-	32	2	2	5	6	11	16	20	37
平成2年	7,078	50	-	3	3	1	57	10	11	16	17	27	32	54	77
男	3,823	28	-	3	1	1	33	8	9	11	13	17	19	38	53
女	3,255	22	-	-	2	-	24	2	2	5	4	10	13	16	24
7年	7,687	32	3	5	3	1	44	8	6	16	21	14	22	52	79
男	4,124	13	1	3	2	-	19	6	-	12	16	7	12	36	55
女	3,563	19	2	2	1	1	25	2	6	4	5	7	10	16	24
12年	7,700	16	8	-	1	1	26	3	7	21	20	28	37	38	64
男	4,213	10	7	-	-	-	17	2	3	11	12	17	22	27	47
女	3,487	6	1	-	1	1	9	1	4	10	8	11	15	11	17
17年	8,557	18	2	1	-	1	22	4	5	15	21	17	26	32	45
男	4,539	13	-	-	-	1	14	4	2	13	17	12	17	23	26
女	4,018	5	2	1	-	-	8	-	3	2	4	5	9	9	19
22年	9,109	13	2	1	3	-	19	5	4	10	20	18	27	32	39
男	4,621	10	1	-	1	-	12	2	3	9	12	14	20	20	30
女	4,488	3	1	1	2	-	7	3	1	1	8	4	7	12	9
23年	9,412	11	2	-	2	1	16	1	1	11	10	20	16	38	44
男	4,790	4	1	-	1	-	6	-	-	4	8	18	9	27	31
女	4,622	7	1	-	1	1	10	1	1	7	2	2	7	11	13
24年	9,513	11	1	-	1	2	15	4	1	4	13	18	22	32	39
男	4,704	7	-	-	1	-	8	2	-	4	11	14	17	20	28
女	4,809	4	1	-	-	2	7	2	1	-	2	4	5	12	11
25年	9,572	13	3	-	1	1	18	4	3	6	19	16	32	24	38
男	4,713	7	1	-	1	-	9	2	2	4	14	12	21	14	31
女	4,859	6	2	-	-	1	9	2	1	2	5	4	11	10	7
26年	9,369	13	3	1	-	-	17	-	2	4	16	11	27	29	47
男	4,692	11	1	1	-	-	13	-	1	4	10	9	15	18	31
女	4,677	2	2	-	-	-	4	-	1	-	6	2	12	11	16
27年	9,604	8	2	1	1	-	12	1	2	12	11	16	23	18	43
男	4,708	3	1	1	1	-	6	1	1	7	9	10	16	13	27
女	4,896	5	1	-	-	-	6	-	1	5	2	6	7	5	16
28年	9,562	11	2	-	1	-	14	4	3	3	7	13	11	23	42
男	4,605	8	-	-	-	-	8	2	1	3	7	9	5	14	26
女	4,957	3	2	-	1	-	6	2	2	-	-	4	6	9	16
29年	9,694	9	2	-	-	1	12	2	1	7	15	11	21	21	45
男	4,596	5	1	-	-	-	6	1	1	6	11	10	14	13	29
女	5,098	4	1	-	-	1	6	1	-	1	4	1	7	8	16
30年	9,724	9	2	2	1	-	14	1	1	5	8	12	15	23	37
男	4,611	7	-	2	1	-	10	1	1	2	8	10	11	18	27
女	5,113	2	2	-	-	-	4	-	-	3	-	2	4	5	10
令和元年	9,710	10	-	-	1	-	11	2	3	5	11	10	9	25	42
男	4,759	4	-	-	1	-	5	2	3	3	10	4	5	15	32
女	4,951	6	-	-	-	-	6	-	-	2	1	6	4	10	10
2年	9,585	12	2	-	-	1	15	1	2	6	11	12	17	24	29
男	4,581	6	-	-	-	1	7	-	2	4	8	9	13	18	16
女	5,004	6	2	-	-	-	8	1	-	2	3	3	4	6	13

注(1)資料：「人口動態統計」厚生労働省

性・年齢（5歳階級）別

昭和40年～令和元年

45～49歳	50～54歳	55～59歳	60～64歳	65～69歳	70～74歳	75～79歳	80～84歳	85～89歳	90～94歳	95～99歳	100歳～	不詳	年次
201	328	438	686	927	1,048	1,243	1,176	737	253	33	1	-	昭和40年
118	187	262	416	545	599	645	545	274	93	9	1	-	男
83	141	176	270	382	449	598	631	463	160	24	-	-	女
223	308	399	591	847	1,144	1,289	1,104	685	298	59	6	-	45年
145	185	230	342	513	664	690	527	279	85	16	2	-	男
78	123	169	249	334	480	599	577	406	213	43	4	-	女
206	284	339	508	703	1,043	1,197	1,146	755	310	62	6	-	50年
135	172	195	283	419	610	644	551	297	100	17	1	-	男
71	112	144	225	284	433	553	595	458	210	45	5	-	女
200	286	327	455	629	874	1,242	1,309	808	382	78	5	-	55年
136	192	201	283	385	498	677	629	326	130	24	1	-	男
64	94	126	172	244	376	565	680	482	252	54	4	-	女
161	241	331	423	536	800	1,031	1,224	963	430	115	16	-	60年
123	158	226	256	321	440	563	616	413	136	33	3	-	男
38	83	105	167	215	360	468	608	550	294	82	13	-	女
132	178	311	519	582	739	1,073	1,260	1,135	633	187	28	-	平成2年
89	124	215	352	372	427	618	614	508	241	53	9	-	男
43	54	96	167	210	312	455	646	627	392	134	19	-	女
171	185	283	468	702	801	1,085	1,430	1,271	747	243	39	-	7年
111	131	191	331	479	513	638	708	528	256	65	10	-	男
60	54	92	137	223	288	447	722	743	491	178	29	-	女
122	204	260	346	615	853	1,105	1,256	1,376	880	355	84	-	12年
86	140	183	250	446	591	664	691	591	296	100	17	-	男
36	64	77	96	169	262	441	565	785	584	255	67	-	女
85	188	306	355	501	871	1,224	1,452	1,519	1,232	516	120	1	17年
55	145	223	245	349	574	788	789	652	424	146	21	-	男
30	43	83	110	152	297	436	663	867	808	370	99	1	女
83	109	237	384	453	644	1,145	1,606	1,814	1,430	830	200	-	22年
57	68	166	283	316	422	732	952	826	458	181	38	-	男
26	41	71	101	137	222	413	654	988	972	649	162	-	女
53	117	219	415	420	628	1,136	1,797	1,926	1,522	804	217	1	23年
36	81	147	308	303	428	739	1,040	889	478	204	33	1	男
17	36	72	107	117	200	397	757	1,037	1,044	600	184	-	女
65	115	211	397	443	634	1,083	1,694	1,980	1,673	833	234	3	24年
40	79	156	278	314	423	668	990	880	539	181	49	3	男
25	36	55	119	129	211	415	704	1,100	1,134	652	185	-	女
64	106	206	389	454	660	1,026	1,639	2,120	1,700	809	239	-	25年
46	71	144	270	310	428	651	942	978	532	190	42	-	男
18	35	62	119	144	232	375	697	1,142	1,168	619	197	-	女
59	80	206	348	503	593	945	1,652	1,993	1,724	859	254	-	26年
40	57	128	235	356	428	618	980	952	568	200	29	-	男
19	23	78	113	147	165	327	672	1,041	1,156	659	225	-	女
58	98	150	334	552	607	891	1,626	2,099	1,854	926	270	1	27年
40	68	108	242	405	409	587	920	995	604	207	33	-	男
18	30	42	92	147	198	304	706	1,104	1,250	719	237	1	女
61	104	174	282	616	523	884	1,542	2,129	1,920	950	256	1	28年
35	69	119	202	448	335	548	905	1,002	615	206	46	-	男
26	35	55	80	168	188	336	637	1,127	1,305	744	210	1	女
69	85	131	279	539	591	877	1,498	2,107	2,001	1,080	302	-	29年
52	60	93	195	382	392	544	868	986	661	236	36	-	男
17	25	38	84	157	199	333	630	1,121	1,340	844	266	-	女
56	89	133	288	482	624	843	1,468	2,111	2,091	1,133	290	-	30年
38	56	96	206	351	447	527	785	1,004	731	238	44	-	男
18	33	37	82	131	177	316	683	1,107	1,360	895	246	-	女
73	73	138	257	458	683	846	1,375	2,116	2,144	1,136	293	-	令和元年
50	50	89	179	336	488	554	818	1,046	757	272	41	-	男
23	23	49	78	122	195	292	557	1,070	1,387	864	252	-	女
75	88	129	213	444	709	878	1,273	2,046	2,146	1,134	333	-	2年
47	55	82	164	322	509	568	715	1,010	745	245	42	-	男
28	33	47	49	122	200	310	558	1,036	1,401	889	291	-	女

第19表

死亡数、性・年齢

		総数	0歳	1歳	2歳	3歳	4歳	0～4歳	5～9歳	10～14歳	15～19歳	20～24歳	25～29歳	30～34歳	35～39歳	
島根県	計	9,585	12	2	-	-	1	15	1	2	6	11	12	17	24	
	男	4,581	6	-	-	-	1	7	-	2	4	8	9	13	18	
	女	5,004	6	2	-	-	-	8	1	-	2	3	3	4	6	
保健所	松江	計	2,966	4	1	-	-	1	6	-	-	2	7	6	7	9
	男	1,445	2	-	-	-	1	3	-	-	1	5	4	7	7	
	女	1,521	2	1	-	-	-	3	-	-	1	2	2	-	2	
	雲南	計	950	-	-	-	-	-	-	-	-	-	-	-	3	
	男	456	-	-	-	-	-	-	-	-	-	-	-	-	2	
	女	494	-	-	-	-	-	-	-	-	-	-	-	-	1	
	出雲	計	2,077	4	1	-	-	5	1	-	2	2	5	6	5	
	男	989	2	-	-	-	-	2	-	-	2	2	4	3	3	
	女	1,088	2	1	-	-	-	3	1	-	-	-	1	3	2	
	県央	計	984	1	-	-	-	1	-	-	-	-	-	2	2	
	男	461	-	-	-	-	-	-	-	-	-	-	-	1	2	
	女	523	1	-	-	-	-	1	-	-	-	-	-	1	-	
	浜田	計	1,259	1	-	-	-	1	-	2	2	-	-	1	2	
	男	599	-	-	-	-	-	-	-	2	1	-	-	1	2	
	女	660	1	-	-	-	-	1	-	-	1	-	-	-	-	
	益田	計	1,011	1	-	-	-	1	-	-	-	2	1	-	3	
	男	458	1	-	-	-	-	1	-	-	-	1	1	-	2	
	女	553	-	-	-	-	-	-	-	-	-	1	-	-	1	
	隠岐	計	338	1	-	-	-	1	-	-	-	-	-	1	-	
	男	173	1	-	-	-	-	1	-	-	-	-	-	1	-	
	女	165	-	-	-	-	-	-	-	-	-	-	-	-	-	
市町村	松江市	計	2,343	3	1	-	-	1	5	-	-	2	5	5	7	6
	男	1,120	1	-	-	-	1	2	-	-	1	4	3	7	5	
	女	1,223	2	1	-	-	-	3	-	-	1	1	2	-	1	
	浜田市	計	837	1	-	-	-	1	-	2	2	-	-	-	1	
	男	412	-	-	-	-	-	-	-	2	1	-	-	-	1	
	女	425	1	-	-	-	-	1	-	-	1	-	-	-	-	
	出雲市	計	2,077	4	1	-	-	5	1	-	2	2	5	6	5	
	男	989	2	-	-	-	-	2	-	-	2	2	4	3	3	
	女	1,088	2	1	-	-	-	3	1	-	-	-	1	3	2	
	益田市	計	744	1	-	-	-	1	-	-	-	2	1	-	2	
	男	338	1	-	-	-	-	1	-	-	-	1	1	-	1	
	女	406	-	-	-	-	-	-	-	-	-	1	-	-	1	
	大田市	計	594	1	-	-	-	1	-	-	-	-	-	2	1	
	男	289	-	-	-	-	-	-	-	-	-	-	-	1	1	
	女	305	1	-	-	-	-	1	-	-	-	-	-	1	-	
	安来市	計	623	1	-	-	-	1	-	-	-	2	1	-	3	
	男	325	1	-	-	-	-	1	-	-	-	1	1	-	2	
	女	298	-	-	-	-	-	-	-	-	-	1	-	-	1	
	江津市	計	422	-	-	-	-	-	-	-	-	-	-	1	1	
	男	187	-	-	-	-	-	-	-	-	-	-	-	1	1	
	女	235	-	-	-	-	-	-	-	-	-	-	-	-	-	
	雲南市	計	618	-	-	-	-	-	-	-	-	-	-	-	3	
	男	305	-	-	-	-	-	-	-	-	-	-	-	-	2	
	女	313	-	-	-	-	-	-	-	-	-	-	-	-	1	
仁多郡	計	233	-	-	-	-	-	-	-	-	-	-	-	-	-	
	男	106	-	-	-	-	-	-	-	-	-	-	-	-	-	
	女	127	-	-	-	-	-	-	-	-	-	-	-	-	-	
	奥出雲町	計	233	-	-	-	-	-	-	-	-	-	-	-	-	
	男	106	-	-	-	-	-	-	-	-	-	-	-	-	-	
	女	127	-	-	-	-	-	-	-	-	-	-	-	-	-	
飯石郡	計	99	-	-	-	-	-	-	-	-	-	-	-	-	-	
	男	45	-	-	-	-	-	-	-	-	-	-	-	-	-	
	女	54	-	-	-	-	-	-	-	-	-	-	-	-	-	
	飯南町	計	99	-	-	-	-	-	-	-	-	-	-	-	-	
	男	45	-	-	-	-	-	-	-	-	-	-	-	-	-	
	女	54	-	-	-	-	-	-	-	-	-	-	-	-	-	

(5 歳 階 級) ・ 市 町 村 別 (2 - 1)

令和2年

40～44歳	45～49歳	50～54歳	55～59歳	60～64歳	65～69歳	70～74歳	75～79歳	80～84歳	85～89歳	90～94歳	95～99歳	100歳～	不詳	65歳～ 再掲			
29	75	88	129	213	444	709	878	1,273	2,046	2,146	1,134	333	-	8,963	島根県	計	
16	47	55	82	164	322	509	568	715	1,010	745	245	42	-	4,156		男	
13	28	33	47	49	122	200	310	558	1,036	1,401	889	291	-	4,807		女	
															保健所		
9	31	34	37	77	140	218	315	434	597	620	308	109	-	2,741	松江	計	
6	20	21	21	60	103	149	212	244	291	210	67	14	-	1,290		男	
3	11	13	16	17	37	69	103	190	306	410	241	95	-	1,451		女	
1	1	7	13	13	41	63	68	108	226	239	134	33	-	912	雲南	計	
1	-	2	9	12	34	46	43	53	113	102	36	3	-	430		男	
-	1	5	4	1	7	17	25	55	113	137	98	30	-	482		女	
8	15	21	34	49	96	143	174	282	447	465	244	73	-	1,924	出雲	計	
2	8	12	22	36	63	108	105	171	222	163	54	7	-	893		男	
6	7	9	12	13	33	35	69	111	225	302	190	66	-	1,031		女	
4	7	6	11	12	36	81	89	104	204	239	157	29	-	939	県央	計	
4	5	5	8	12	27	60	62	43	97	96	35	4	-	424		男	
-	2	1	3	-	9	21	27	61	107	143	122	25	-	515		女	
3	8	8	20	31	66	95	117	184	254	282	143	40	-	1,181	浜田	計	
-	6	5	15	22	49	69	74	106	128	88	25	6	-	545		男	
3	2	3	5	9	17	26	43	78	126	194	118	34	-	636		女	
3	11	9	8	22	46	80	91	114	236	232	117	35	-	951	益田	計	
2	6	7	4	17	32	57	52	67	114	69	22	4	-	417		男	
1	5	2	4	5	14	23	39	47	122	163	95	31	-	534		女	
1	2	3	6	9	19	29	24	47	82	69	31	14	-	315	隠岐	計	
1	2	3	3	5	14	20	20	31	45	17	6	4	-	157		男	
-	-	-	3	4	5	9	4	16	37	52	25	10	-	158		女	
															市町村		
7	29	30	31	65	118	171	243	347	463	498	238	73	-	2,151	松江市	計	
5	18	19	18	51	84	116	156	194	221	160	45	11	-	987		男	
2	11	11	13	14	34	55	87	153	242	338	193	62	-	1,164		女	
3	6	4	13	23	41	68	81	132	170	178	92	20	-	782	浜田市	計	
-	4	2	11	15	31	51	52	80	82	59	20	1	-	376		男	
3	2	2	2	8	10	17	29	52	88	119	72	19	-	406		女	
8	15	21	34	49	96	143	174	282	447	465	244	73	-	1,924	出雲市	計	
2	8	12	22	36	63	108	105	171	222	163	54	7	-	893		男	
6	7	9	12	13	33	35	69	111	225	302	190	66	-	1,031		女	
2	8	8	4	17	35	67	71	92	175	150	82	27	-	699	益田市	計	
2	5	6	2	13	24	49	38	55	79	46	12	3	-	306		男	
-	3	2	2	4	11	18	33	37	96	104	70	24	-	393		女	
2	3	4	7	7	23	57	54	71	120	144	87	11	-	567	大田市	計	
2	2	3	4	7	19	43	39	29	59	57	20	3	-	269		男	
-	1	1	3	-	4	14	15	42	61	87	67	8	-	298		女	
2	2	4	6	12	22	47	72	87	134	122	70	36	-	590	安来市	計	
1	2	2	3	9	19	33	56	50	70	50	22	3	-	303		男	
1	-	2	3	3	3	14	16	37	64	72	48	33	-	287		女	
-	2	4	7	8	25	27	36	52	84	104	51	20	-	399	江津市	計	
-	2	3	4	7	18	18	22	26	46	29	5	5	-	169		男	
-	-	1	3	1	7	9	14	26	38	75	46	15	-	230		女	
1	1	6	9	10	31	42	40	73	149	149	84	20	-	588	雲南市	計	
1	-	1	7	9	26	32	26	33	75	69	24	-	-	285		男	
-	1	5	2	1	5	10	14	40	74	80	60	20	-	303		女	
-	-	1	3	2	7	15	19	27	57	60	36	6	-	227	仁多郡	計	
-	-	1	1	2	6	10	12	15	30	19	8	2	-	102		男	
-	-	-	2	-	1	5	7	12	27	41	28	4	-	125		女	
-	-	1	3	2	7	15	19	27	57	60	36	6	-	227	奥出雲町	計	
-	-	1	1	2	6	10	12	15	30	19	8	2	-	102		男	
-	-	-	2	-	1	5	7	12	27	41	28	4	-	125		女	
-	-	-	1	1	3	6	9	8	20	30	14	7	-	97	飯石郡	計	
-	-	-	1	1	2	4	5	5	8	14	4	1	-	43		男	
-	-	-	-	-	-	1	2	4	3	12	16	10	6	-	54		女
-	-	-	1	1	3	6	9	8	20	30	14	7	-	97	飯南町	計	
-	-	-	1	1	2	4	5	5	8	14	4	1	-	43		男	
-	-	-	-	-	1	2	4	3	12	16	10	6	-	54		女	

		総数	0歳	1歳	2歳	3歳	4歳	0～4歳	5～9歳	10～14歳	15～19歳	20～24歳	25～29歳	30～34歳	35～39歳
邑智郡	計	390	-	-	-	-	-	-	-	-	-	-	-	-	1
	男	172	-	-	-	-	-	-	-	-	-	-	-	-	1
	女	218	-	-	-	-	-	-	-	-	-	-	-	-	-
川本町	計	76	-	-	-	-	-	-	-	-	-	-	-	-	-
	女	40	-	-	-	-	-	-	-	-	-	-	-	-	-
美郷町	計	91	-	-	-	-	-	-	-	-	-	-	-	-	-
	女	53	-	-	-	-	-	-	-	-	-	-	-	-	-
邑南町	計	223	-	-	-	-	-	-	-	-	-	-	-	-	1
	男	98	-	-	-	-	-	-	-	-	-	-	-	-	1
	女	125	-	-	-	-	-	-	-	-	-	-	-	-	-
鹿足郡	計	267	-	-	-	-	-	-	-	-	-	-	-	-	1
	男	120	-	-	-	-	-	-	-	-	-	-	-	-	1
	女	147	-	-	-	-	-	-	-	-	-	-	-	-	-
津和野町	計	140	-	-	-	-	-	-	-	-	-	-	-	-	1
	女	72	-	-	-	-	-	-	-	-	-	-	-	-	1
吉賀町	計	127	-	-	-	-	-	-	-	-	-	-	-	-	-
	女	75	-	-	-	-	-	-	-	-	-	-	-	-	-
隠岐郡	計	338	1	-	-	-	-	1	-	-	-	-	-	1	-
	男	173	1	-	-	-	-	1	-	-	-	-	-	1	-
	女	165	-	-	-	-	-	-	-	-	-	-	-	-	-
海士町	計	40	-	-	-	-	-	-	-	-	-	-	-	-	-
	女	17	-	-	-	-	-	-	-	-	-	-	-	-	-
西ノ島町	計	49	-	-	-	-	-	-	-	-	-	-	-	-	-
	女	25	-	-	-	-	-	-	-	-	-	-	-	-	-
知夫村	計	9	-	-	-	-	-	-	-	-	-	-	-	1	-
	女	3	-	-	-	-	-	-	-	-	-	-	-	1	-
隠岐の島町	計	240	1	-	-	-	-	1	-	-	-	-	-	-	-
	女	120	1	-	-	-	-	1	-	-	-	-	-	-	-

注 (1)資料：「人口動態統計」厚生労働省

40～44歳	45～49歳	50～54歳	55～59歳	60～64歳	65～69歳	70～74歳	75～79歳	80～84歳	85～89歳	90～94歳	95～99歳	100歳～	不詳	65歳～ 再掲		
2	4	2	4	5	13	24	35	33	84	95	70	18	-	372	邑智郡	計
2	3	2	4	5	8	17	23	14	38	39	15	1	-	155		男
-	1	-	-	-	5	7	12	19	46	56	55	17	-	217		女
1	-	-	-	-	2	4	11	9	11	19	15	4	-	75	川本町	計
1	-	-	-	-	2	4	8	6	4	10	1	-	-	35		男
-	-	-	-	-	-	-	3	3	7	9	14	4	-	40		女
-	2	1	2	1	3	5	7	8	17	24	16	5	-	85	美郷町	計
-	2	1	2	1	-	3	5	3	7	10	3	1	-	32		男
-	-	-	-	-	3	2	2	5	10	14	13	4	-	53		女
1	2	1	2	4	8	15	17	16	56	52	39	9	-	212	邑南町	計
1	1	1	2	4	6	10	10	5	27	19	11	-	-	88		男
-	1	-	-	-	2	5	7	11	29	33	28	9	-	124		女
1	3	1	4	5	11	13	20	22	61	82	35	8	-	252	鹿足郡	計
-	1	1	2	4	8	8	14	12	35	23	10	1	-	111		男
1	2	-	2	1	3	5	6	10	26	59	25	7	-	141		女
-	1	-	2	2	5	6	15	13	40	38	13	4	-	134	津和野町	計
-	1	-	2	1	5	5	9	7	23	11	2	1	-	63		男
-	-	-	-	1	-	1	6	6	17	27	11	3	-	71		女
1	2	1	2	3	6	7	5	9	21	44	22	4	-	118	吉賀町	計
-	-	1	-	3	3	3	5	5	12	12	8	-	-	48		男
1	2	-	2	-	3	4	-	4	9	32	14	4	-	70		女
1	2	3	6	9	19	29	24	47	82	69	31	14	-	315	隠岐郡	計
1	2	3	3	5	14	20	20	31	45	17	6	4	-	157		男
-	-	-	3	4	5	9	4	16	37	52	25	10	-	158		女
-	-	-	-	1	2	4	-	5	8	14	3	3	-	39	海士町	計
-	-	-	-	-	2	3	-	2	8	6	-	2	-	23		男
-	-	-	-	-	1	-	-	3	-	8	3	1	-	16		女
-	1	-	-	1	4	4	4	9	10	10	4	2	-	47	西ノ島町	計
-	1	-	-	1	2	2	3	7	5	2	1	-	-	22		男
-	-	-	-	-	2	2	1	2	5	8	3	2	-	25		女
-	-	-	-	-	-	1	1	-	4	-	2	-	-	8	知夫村	計
-	-	-	-	-	-	-	1	-	3	-	1	-	-	5		男
-	-	-	-	-	-	1	-	-	1	-	1	-	-	3		女
1	1	3	6	7	13	20	19	33	60	45	22	9	-	221	隠岐の島町	計
1	1	3	3	4	10	15	16	22	29	9	4	2	-	107		男
-	-	-	3	3	3	5	3	11	31	36	18	7	-	114		女

第20表

死亡数・乳児死亡数・新生児死亡数・早期新生児死亡数、死亡当時の世帯の主な仕事別

令和2年

(単位：人)

死亡当時の世帯の主な仕事	全死亡数	乳児死亡数	新生児死亡数	早期新生児死亡数
総数	9,585	12	8	6
農家世帯	991	-	-	-
自営業者世帯	387	-	-	-
常用勤労者世帯（Ⅰ）	862	5	4	2
常用勤労者世帯（Ⅱ）	342	-	-	-
その他の世帯	506	2	2	2
無職の世帯	5,032	2	-	-
不詳	1,465	3	2	2

注 (1) 常用勤労者世帯（Ⅰ）とは、企業・個人商店等（官公庁は除く）の常用勤労者世帯で勤め先の従事者数が1人から99人までの世帯（日々又は1年未満の契約の雇用者はその他の世帯）

(2) 常用勤労者世帯（Ⅱ）とは、上記（Ⅰ）にあてはまらない常用勤労者世帯及び会社団体の役員の世帯（日々又は1年未満の契約の雇用者はその他の世帯）

(3) 資料：「人口動態統計」厚生労働省

第21表

死亡率（人口10万対）；順位、

(島根県)

	結核		悪性新生物		糖尿病		高血圧性疾患		心疾患		脳血管疾患		肺炎	
	順位	死亡率	順位	死亡率	順位	死亡率	順位	死亡率	順位	死亡率	順位	死亡率	順位	死亡率
昭和 40年	8	27.6	2	132.7	15	8.2	7	38.9	3	111.1	1	256.3	6	52.6
45	10	15.7	2	152.9	15	11.2	7	33.4	3	136.6	1	276.4	6	41.4
50	13	10.4	2	162.3	12	11.0	7	31.9	3	131.4	1	257.3	5	46.3
55	18	4.6	2	178.5	10	11.9	8	19.2	3	150.9	1	224.4	4	54.3
60	24	2.8	1	191.8	12	7.6	10	11.2	3	149.2	2	164.0	4	64.1
平成 2年	25	1.8	1	227.6	12	8.3	10	10.0	2	171.9	3	145.1	4	94.8
7	29	1.7	1	280.3	13	13.0	15	8.7	3	143.6	2	165.7	4	88.4
12	22	2.2	1	304.2	12	8.3	14	5.5	2	143.6	3	138.4	4	90.5
17	21	3.4	1	334.4	12	11.7	14	7.3	2	186.4	3	136.5	4	113.0
22	30	1.0	1	349.2	11	13.3	20	6.5	2	214.0	3	135.7	4	116.2
23	26	1.6	2	359.2	11	14.8	17	7.6	7	208.6	10	137.1	13	126.8
24	30	1.4	1	361.5	14	12.1	18	7.8	2	208.1	3	138.5	4	126.4
25	29	1.9	1	367.6	14	12.1	17	8.0	2	196.6	3	134.7	4	133.3
26	24	2.2	1	361.7	15	10.4	19	7.7	2	196.5	3	131.4	4	115.2
27	26	2.0	1	367.1	13	12.6	17	8.1	2	202.0	4	127.6	5	110.0
28	27	1.8	1	376.0	16	9.5	19	7.7	2	198.4	4	128.8	5	98.8
29	32	1.3	1	371.4	19	11.2	17	12.4	2	210.3	4	129.5	5	81.1
30	32	1.5	1	360.2	15	15.2	19	11.0	2	206.9	4	126.2	5	76.3
令和 元年	32	1.4	1	373.1	16	13.8	22	9.5	2	206.9	4	120.8	5	69.6
2年	30	2.4	1	364.4	17	14.3	21	10.0	2	211.6	4	120.1	5	56.3

(全 国)

	結核		悪性新生物		糖尿病		高血圧性疾患		心疾患		脳血管疾患		肺炎	
	順位	死亡率	順位	死亡率	順位	死亡率	順位	死亡率	順位	死亡率	順位	死亡率	順位	死亡率
昭和 40年	7	22.8	2	108.4	15	5.2	8	19.0	3	77.0	1	175.8	6	37.3
45	8	15.4	2	116.3	15	7.4	7	17.8	3	86.7	1	175.8	6	34.1
50	10	9.5	2	122.6	11	8.1	8	17.8	3	89.2	1	156.7	4	33.7
55	13	5.5	2	139.1	11	7.3	9	13.7	3	106.2	1	139.7	4	33.7
60	16	3.9	1	156.1	13	7.7	10	10.6	2	117.3	3	112.2	4	42.7
平成 2年	17	3.0	1	177.2	10	7.7	11	7.5	2	134.8	3	99.4	4	60.7
7	25	2.6	1	211.6	10	11.4	14	6.6	3	112.0	2	117.9	4	64.1
12	20	2.1	1	235.2	11	9.8	13	4.8	2	116.8	3	105.5	4	69.2
17	22	1.8	1	258.3	11	10.8	15	4.6	2	137.2	3	105.3	4	85.0
22	25	1.7	1	279.7	12	11.4	15	5.3	2	149.8	3	97.7	4	94.1
23	25	1.7	1	283.2	12	11.6	16	5.6	2	154.5	4	98.2	3	98.9
24	25	1.7	1	286.6	12	11.5	16	5.8	2	157.9	4	96.5	3	98.4
25	26	1.7	1	290.3	12	11.0	17	5.7	2	156.5	4	94.1	3	97.8
26	26	1.7	1	293.5	12	10.9	17	5.5	2	157.0	4	91.1	3	95.4
27	27	1.6	1	295.5	12	10.6	19	5.4	2	156.5	4	89.4	3	96.5
28	28	1.5	1	298.3	12	10.8	19	5.5	2	158.4	4	87.4	3	95.4
29	29	1.9	1	299.5	16	11.2	20	7.7	2	164.3	3	88.2	5	77.7
30	30	1.8	1	300.7	16	11.4	20	7.7	2	167.6	4	87.1	5	76.2
令和 元年	31	1.7	1	304.2	16	11.2	20	7.7	2	167.9	4	86.1	5	77.2
2年	30	1.5	1	306.6	16	11.3	19	8.1	2	166.6	4	83.5	5	63.6

注 (1)平成7年からICD-10の死因分類が適用されているが、平成6年まではICD-9の死因順位の並び方の分類をそのまま用いている。ICD-9をICD-10に対応させる名称は下記のとおりである。
 「肺炎」←「肺炎及び気管支炎」(分類変更)
 「不慮の事故」←「不慮の事故及び有害作用」(名称変更のみ)
 「老衰」←「精神病の記載のない病院」(名称変更のみ)
 「肝疾患」←「慢性肝疾患及び肝硬変」(分類変更)
 「腎不全」←「腎炎、ネフローゼ症候群及びネフローゼ」(分類変更)

年次・主な死因別（島根県・全国）

誤嚥性肺炎		慢性閉塞性肺疾患		肝疾患		腎不全		老衰		不慮の事故		自殺		
順位	死亡率	順位	死亡率	順位	死亡率	順位	死亡率	順位	死亡率	順位	死亡率	順位	死亡率	
...	13	14.6	11	17.3	4	79.6	5	52.6	10	18.5	昭和 40 年
...	9	17.5	12	15.3	4	71.9	5	44.2	8	20.2	45
...	9	18.7	14	9.4	4	49.9	6	39.5	8	25.4	50
...	9	18.9	11	10.3	5	51.7	6	37.2	7	27.1	55
...	8	15.3	9	12.4	5	41.4	6	32.7	7	26.6	60
...	9	14.8	8	18.2	5	36.1	6	34.3	7	23.4	平成 2 年
...	...	8	18.2	9	17.0	10	15.3	6	31.7	5	48.5	7	25.0	7
...	...	9	15.9	13	11.1	8	17.2	6	37.2	5	42.3	7	30.8	12
...	...	9	16.8	11	14.0	8	23.4	5	42.4	6	42.2	7	27.8	17
...	...	9	19.2	12	12.5	8	24.4	5	70.9	6	38.9	7	25.8	22
...	...	1	21.9	10	14.7	17	23.7	2	73.9	13	43.2	6	26.3	23
...	...	9	19.5	13	13.7	7	24.6	5	95.4	6	46.3	8	22.8	24
...	...	11	17.9	13	13.3	7	26.0	5	105.0	6	44.8	8	25.4	25
...	...	10	18.5	13	15.2	7	23.3	5	106.4	6	49.6	9	20.4	26
...	...	10	20.0	13	12.6	7	24.7	3	133.2	6	39.6	8	22.9	27
...	...	12	18.0	13	13.5	8	25.0	3	133.0	6	42.0	10	19.0	28
6	42.3	12	17.7	16	14.5	9	28.2	3	143.1	7	39.1	14	16.7	29
6	48.9	12	21.2	18	12.2	10	26.8	3	147.1	7	46.1	14	16.1	30
6	58.6	13	17.1	19	11.3	10	29.8	3	147.7	8	36.1	14	16.5	令和 元年
6	50.1	16	15.1	14	16.3	10	27.6	3	169.8	8	35.3	12	18.7	2 年

誤嚥性肺炎		慢性閉塞性肺疾患		肝疾患		腎不全		老衰		不慮の事故		自殺		
順位	死亡率	順位	死亡率	順位	死亡率	順位	死亡率	順位	死亡率	順位	死亡率	順位	死亡率	
...	13	10.0	11	11.7	4	50.0	5	40.9	9	14.7	昭和 40 年
...	10	12.5	11	8.9	5	38.1	4	42.5	9	15.3	45
...	9	13.6	12	6.3	6	26.9	5	30.3	7	18.0	50
...	8	14.2	10	8.8	5	27.6	6	25.1	7	17.7	55
...	8	14.3	9	11.2	6	23.1	5	24.6	7	19.4	60
...	9	13.7	8	14.0	6	19.7	5	26.2	7	16.4	平成 2 年
...	...	13	10.5	8	13.7	9	13.0	6	17.3	5	36.5	7	17.2	7
...	...	10	10.2	9	12.8	8	13.7	7	16.9	5	31.4	6	24.1	12
...	...	10	11.4	9	13.0	8	16.3	7	20.9	5	31.6	6	24.2	17
...	...	9	12.9	10	12.8	8	18.8	5	35.9	6	32.2	7	23.4	22
...	...	9	13.2	10	13.0	8	19.4	6	41.4	5	47.1	7	22.9	23
...	...	9	13.0	10	12.7	8	19.9	5	48.2	6	32.6	7	21.0	24
...	...	10	13.1	11	12.7	8	20.0	5	55.5	6	31.5	7	20.7	25
...	...	10	12.9	11	12.5	7	19.8	5	60.1	6	31.1	8	19.5	26
...	...	10	12.6	11	12.5	7	19.6	5	67.7	6	30.6	8	18.5	27
...	...	11	12.5	10	12.6	7	19.7	5	74.2	6	30.6	8	16.8	28
7	28.7	12	14.9	15	13.7	8	20.2	4	81.3	6	32.4	9	16.4	29
7	31.0	14	15.0	15	13.9	8	21.0	3	88.2	6	33.2	10	16.1	30
6	32.6	14	14.4	15	14.0	8	21.5	3	98.5	7	31.7	12	15.7	令和 元年
6	34.6	15	13.1	14	14.3	8	21.8	3	107.3	7	30.9	11	16.4	2 年

(2) 平成6年までの死亡率は旧分類によるものである。

(3) 「慢性閉塞性肺疾患」は、平成7年の新しい分類のため、平成6年までの順位はつけていない。

(4) 資料：「人口動態統計」厚生労働省大臣官房統計情報部

(5) (島根県)順位は県内死因順位を示す。(全国)順位は全国死因順位を示す。

(6) 平成29年より死因に係る分類基準が「ICD-10(2013年版)」へ変更となり、それに伴い死因順位の項目に「誤嚥性肺炎」が新たに加わった。

第22表

死亡数、年次・性・死因（選択死因分類）別

(単位:人)

死因・性	平成7年	平成12年	平成17年	平成22年	平成23年	平成24年	平成25年	平成26年	平成27年	平成28年	平成29年	平成30年	令和元年	令和2年
全死因	計 7,687	7,700	8,557	9,109	9,412	9,513	9,572	9,369	9,604	9,562	9,694	9,724	9,710	9,585
	男 4,124	4,213	4,539	4,621	4,790	4,704	4,713	4,692	4,708	4,605	4,596	4,611	4,759	4,581
	女 3,563	3,487	4,018	4,488	4,622	4,809	4,859	4,677	4,896	4,957	5,098	5,113	4,951	5,004
SE01 結核	計 13	17	25	7	11	10	13	15	14	12	9	10	9	16
	男 10	10	16	5	8	5	8	8	8	5	7	6	3	6
	女 3	7	9	2	3	5	5	7	6	7	2	4	6	10
SE02 悪性新生物<腫瘍>	計 2,155	2,303	2,467	2,488	2,543	2,538	2,562	2,503	2,529	2,572	2,518	2,417	2,481	2,413
	男 1,299	1,465	1,488	1,481	1,530	1,492	1,502	1,496	1,536	1,511	1,428	1,408	1,440	1,376
	女 856	838	979	1,007	1,013	1,046	1,060	1,007	993	1,061	1,090	1,009	1,041	1,037
SE03 食道の悪性新生物<腫瘍>	計 66	77	85	92	75	64	97	71	78	77	91	68	86	74
	男 60	65	76	86	62	53	82	56	67	69	75	59	71	65
	女 6	12	9	6	13	11	15	15	11	8	16	9	15	9
SE04 胃の悪性新生物<腫瘍>	計 410	404	382	364	379	376	367	371	332	317	337	312	298	275
	男 233	267	230	227	242	230	218	237	216	208	207	197	176	164
	女 177	137	152	137	137	146	149	134	116	109	130	115	122	111
SE05 結腸の悪性新生物<腫瘍>	計 160	183	217	208	217	240	228	203	241	220	231	228	233	206
	男 70	95	102	102	103	127	106	96	114	107	98	86	109	92
	女 90	88	115	106	114	113	122	107	127	113	133	142	124	114
SE06 直腸S状結腸移行部 及び直腸<腫瘍>	計 102	105	97	100	114	105	94	122	90	117	104	93	110	100
	男 66	68	62	66	74	65	51	79	57	71	60	62	65	50
	女 36	37	35	34	40	40	43	43	33	46	44	31	45	50
SE07 肝及び肝内胆管<腫瘍>	計 244	307	281	261	240	243	246	239	213	231	210	179	186	207
	男 169	208	191	173	155	159	143	159	137	141	122	115	129	133
	女 75	99	90	88	85	84	103	80	76	90	88	64	57	74
SE08 胆のう及びその他の 胆道<腫瘍>	計 109	109	137	134	145	132	151	128	144	139	140	143	113	120
	男 59	51	57	55	73	68	73	52	66	67	64	69	61	59
	女 50	58	80	79	72	64	78	76	78	72	76	74	52	61
SE09 膵の悪性新生物<腫瘍>	計 151	181	181	212	228	197	215	211	234	270	239	224	244	231
	男 97	92	89	113	100	101	114	119	119	137	118	107	112	104
	女 54	89	92	99	128	96	101	92	115	133	121	117	132	127
SE10 気管、気管支及び肺 <腫瘍>	計 385	397	470	424	453	442	459	462	481	447	444	457	485	442
	男 284	299	363	301	352	305	347	336	363	319	305	328	361	308
	女 101	98	107	123	101	137	112	126	118	128	139	129	124	134
SE11 乳房の悪性新生物<腫瘍>	計 57	43	54	65	57	62	63	67	73	79	55	73	87	60
	男 -	-	-	-	1	-	-	-	1	1	-	-	-	1
	女 57	43	54	65	56	62	63	67	72	78	55	73	87	59
SE12 子宮の悪性新生物<腫瘍>	計 37	26	21	36	30	39	34	35	29	26	33	38	35	27
	男
	女 37	26	21	36	30	39	34	35	29	26	33	38	35	27
SE13 白血病	計 34	54	67	62	50	70	50	52	47	64	49	59	59	55
	男 21	30	38	40	31	38	28	29	31	37	33	34	37	39
	女 13	24	29	22	19	32	22	23	16	27	16	25	22	16
SE14 糖尿病	計 100	63	86	95	105	85	84	72	87	65	76	102	92	95
	男 36	28	42	43	47	40	37	34	43	27	42	57	46	55
	女 64	35	44	52	58	45	47	38	44	38	34	45	46	40
SE15 高血圧性疾患	計 67	42	54	46	54	55	56	53	56	53	84	74	63	66
	男 22	13	15	13	18	14	19	11	14	15	28	21	15	24
	女 45	29	39	33	36	41	37	42	42	38	56	53	48	42
SE16 心疾患(高血圧性を除く)	計 1,104	1,087	1,375	1,525	1,477	1,461	1,370	1,360	1,392	1,357	1,426	1,388	1,376	1,401
	男 549	499	620	680	616	583	590	605	586	582	582	568	589	647
	女 555	588	755	845	861	878	780	755	806	775	844	820	787	754
SE17 急性心筋梗塞	計 383	278	246	214	203	190	182	213	186	166	161	121	107	108
	男 196	144	127	110	106	85	92	104	102	78	76	51	53	48
	女 187	134	119	104	97	105	90	109	84	88	85	70	54	60
SE18 その他の虚血性 心疾患	計 136	116	125	148	128	105	116	111	132	116	111	109	101	128
	男 60	58	62	64	62	48	54	48	62	62	65	61	60	79
	女 76	58	63	84	66	57	62	63	70	54	46	48	41	49
SE19 不整脈及び伝導障害	計 110	137	337	438	377	397	361	393	385	411	367	391	381	364
	男 53	64	183	218	179	189	191	201	185	213	166	176	187	193
	女 57	73	154	220	198	208	170	192	200	198	201	215	194	171

第22表

死亡数、年次・性・死因（選択死因分類）別

(単位:人)

死因・性	平成7年	平成12年	平成17年	平成22年	平成23年	平成24年	平成25年	平成26年	平成27年	平成28年	平成29年	平成30年	令和元年	令和2年	
SE20 心不全	計	319	423	533	587	598	606	567	474	521	479	616	595	615	585
	男	159	176	206	232	213	200	198	183	178	165	217	221	214	251
	女	160	247	327	355	385	406	369	291	343	314	399	374	401	334
SE21 脳血管疾患	計	1,274	1,048	1,007	967	971	972	939	909	879	881	878	847	803	795
	男	578	502	470	435	453	433	410	416	375	395	389	352	376	314
	女	696	546	537	532	518	539	529	493	504	486	489	495	427	481
SE22 くも膜下出血	計	99	116	100	84	109	84	80	94	75	77	71	77	71	72
	男	38	43	26	27	34	31	30	27	35	20	21	23	20	24
	女	61	73	74	57	75	53	50	67	40	57	50	54	51	48
SE23 脳内出血	計	267	229	214	218	240	243	239	217	237	230	231	239	191	210
	男	121	119	108	119	120	126	124	104	103	112	115	108	116	106
	女	146	110	106	99	120	117	115	113	134	118	116	131	75	104
SE24 脳梗塞	計	808	682	676	643	605	635	612	580	555	560	567	519	531	499
	男	380	330	331	282	292	272	252	278	232	258	250	214	238	181
	女	428	352	345	361	313	363	360	302	323	302	317	305	293	318
SE25 大動脈瘤及び解離	計	48	95	108	126	105	113	126	124	106	124	117	151	138	114
	男	30	59	54	61	46	53	61	56	46	51	47	63	54	51
	女	18	36	54	65	59	60	65	68	60	73	70	88	84	63
SE26 肺炎	計	680	685	834	828	898	887	929	797	758	676	550	512	463	373
	男	360	378	480	450	506	492	538	460	402	379	312	288	266	204
	女	320	307	354	378	392	395	391	337	356	297	238	224	197	169
SE27 慢性閉塞性肺疾患	計	140	120	124	137	155	137	125	128	138	123	120	142	114	100
	男	110	90	101	105	117	113	94	104	116	104	105	121	106	82
	女	30	30	23	32	38	24	31	24	22	19	15	21	8	18
SE28 喘息	計	69	36	21	13	12	13	17	11	12	13	7	19	11	7
	男	40	19	12	5	3	4	6	3	5	7	-	7	3	2
	女	29	17	9	8	9	9	11	8	7	6	7	12	8	5
SE29 肝疾患	計	131	84	103	89	104	96	93	105	87	92	98	82	75	108
	男	97	62	78	59	60	63	59	59	66	50	53	58	54	72
	女	34	22	25	30	44	33	34	46	21	42	45	24	21	36
SE30 腎不全	計	118	130	173	174	168	173	181	161	170	171	191	180	198	183
	男	58	58	80	93	89	65	94	79	82	75	87	91	95	89
	女	60	72	93	81	79	108	87	82	88	96	104	89	103	94
SE31 老衰	計	244	282	313	505	523	670	732	736	918	910	970	987	982	1,124
	男	75	81	75	124	130	168	187	175	225	217	217	214	251	264
	女	169	201	238	381	393	502	545	561	693	693	753	773	731	860
SE32 不慮の事故	計	373	320	311	277	306	325	312	343	273	287	265	309	240	234
	男	250	202	197	142	178	188	165	187	155	157	136	168	115	134
	女	123	118	114	135	128	137	147	156	118	130	129	141	125	100
SE33 交通事故	計	103	108	81	47	52	55	55	40	45	30	23	22	27	16
	男	75	68	58	25	35	38	31	26	32	24	14	14	15	9
	女	28	40	23	22	17	17	24	14	13	6	9	8	12	7
SE34 自殺	計	192	233	205	184	186	160	177	141	158	130	113	108	110	124
	男	128	174	157	136	138	128	122	96	114	98	79	80	77	94
	女	64	59	48	48	48	32	55	45	44	32	34	28	33	30

注 (1) 資料: 「人口動態統計」厚生労働省

第23表

死亡数、性・死亡月・死因（死因简单分類）別

令和2年

		総数	1月	2月	3月	4月	5月	6月	7月	8月	9月	10月	11月	12月
総数	計	9,585	900	848	809	814	762	681	729	753	787	825	803	874
	男	4,581	440	401	377	377	374	306	351	360	409	367	387	432
	女	5,004	460	447	432	437	388	375	378	393	378	458	416	442
01000 感染症及び寄生虫症	計	174	17	22	20	12	13	7	16	13	13	12	19	10
	男	78	9	10	12	5	6	2	10	4	5	4	9	2
	女	96	8	12	8	7	7	5	6	9	8	8	10	8
01100 腸管感染症	計	24	2	2	4	3	4	1	2	1	1	2	1	1
	男	6	-	-	2	-	-	-	-	-	1	2	1	-
	女	18	2	2	2	3	4	1	2	1	-	-	-	1
01200 結核	計	16	1	1	-	-	1	1	3	3	1	1	2	2
	男	6	-	1	-	-	-	-	2	2	-	-	-	1
	女	10	1	-	-	-	1	1	1	1	1	1	2	1
01201 呼吸器結核	計	14	1	1	-	-	1	1	3	3	1	1	1	1
	男	5	-	1	-	-	-	-	2	2	-	-	-	-
	女	9	1	-	-	-	1	1	1	1	1	1	1	1
01202 その他の結核	計	2	-	-	-	-	-	-	-	-	-	-	1	1
	男	1	-	-	-	-	-	-	-	-	-	-	-	1
	女	1	-	-	-	-	-	-	-	-	-	-	1	-
01300 敗血症	計	71	10	10	7	5	3	2	6	5	6	5	7	5
	男	33	7	3	2	2	3	1	5	2	1	2	5	-
	女	38	3	7	5	3	-	1	1	3	5	3	2	5
01400 ウイルス性肝炎	計	17	1	2	3	1	2	-	2	3	-	1	2	-
	男	8	-	-	3	1	1	-	2	-	-	-	1	-
	女	9	1	2	-	-	1	-	-	3	-	1	1	-
01401 B型ウイルス性肝炎	計	2	-	-	1	-	-	-	-	1	-	-	-	-
	男	1	-	-	1	-	-	-	-	-	-	-	-	-
	女	1	-	-	-	-	-	-	-	1	-	-	-	-
01402 C型ウイルス性肝炎	計	13	1	2	2	1	2	-	1	2	-	1	1	-
	男	5	-	-	2	1	1	-	1	-	-	-	-	-
	女	8	1	2	-	-	1	-	-	2	-	1	1	-
01403 その他のウイルス性肝炎	計	2	-	-	-	-	-	-	1	-	-	-	1	-
	男	2	-	-	-	-	-	-	1	-	-	-	1	-
	女	-	-	-	-	-	-	-	-	-	-	-	-	-
01500 ヒト免疫不全ウイルス 〔H I V〕病	計	-	-	-	-	-	-	-	-	-	-	-	-	-
	男	-	-	-	-	-	-	-	-	-	-	-	-	-
	女	-	-	-	-	-	-	-	-	-	-	-	-	-
01600 その他の感染症及び寄生 虫症	計	46	3	7	6	3	3	3	3	1	5	3	7	2
	男	25	2	6	5	2	2	1	1	-	3	-	2	1
	女	21	1	1	1	1	1	2	2	1	2	3	5	1
02000 新生物<腫瘍>	計	2,518	215	194	194	209	206	197	206	224	200	225	218	230
	男	1,439	122	117	103	117	119	105	125	123	116	126	126	140
	女	1,079	93	77	91	92	87	92	81	101	84	99	92	90
02100 悪性新生物<腫瘍>	計	2,413	204	187	189	199	200	191	193	215	195	215	208	217
	男	1,376	116	114	99	111	113	102	117	119	114	120	120	131
	女	1,037	88	73	90	88	87	89	76	96	81	95	88	86
02101 口唇、口腔及び咽頭の 悪性新生物<腫瘍>	計	58	4	2	7	3	3	3	5	6	6	9	4	6
	男	42	3	2	3	2	1	2	1	5	6	8	4	5
	女	16	1	-	4	1	2	1	4	1	-	1	-	1
02102 食道の悪性新生物<腫瘍>	計	74	8	9	7	9	7	7	3	4	4	5	4	7
	男	65	7	7	7	9	6	7	3	3	4	5	1	6
	女	9	1	2	-	-	1	-	-	1	-	-	3	1
02103 胃の悪性新生物<腫瘍>	計	275	20	19	19	27	30	18	23	23	22	21	29	24
	男	164	8	10	10	18	20	13	14	10	16	9	19	17
	女	111	12	9	9	9	10	5	9	13	6	12	10	7
02104 結腸の悪性新生物<腫瘍>	計	206	13	12	15	18	20	9	20	17	18	25	19	20
	男	92	10	4	3	4	9	4	9	8	10	12	10	9
	女	114	3	8	12	14	11	5	11	9	8	13	9	11
02105 直腸S状結腸移行部及び 直腸の悪性新生物<腫瘍>	計	100	12	10	11	10	5	8	5	7	7	9	10	6
	男	50	5	5	5	5	2	4	2	5	4	4	6	3
	女	50	7	5	6	5	3	4	3	2	3	5	4	3
02106 肝及び肝内胆管の悪性 新生物<腫瘍>	計	207	18	13	14	15	13	20	22	15	18	22	18	19
	男	133	11	10	6	11	7	13	16	10	10	15	13	11
	女	74	7	3	8	4	6	7	6	5	8	7	5	8

	総数	1月	2月	3月	4月	5月	6月	7月	8月	9月	10月	11月	12月	
02107	胆のう及びその他の胆道の 悪性新生物<腫瘍>	計 120	7	14	8	14	9	14	11	7	6	13	8	9
		男 59	1	6	5	5	7	5	4	2	6	6	4	8
		女 61	6	8	3	9	2	9	7	5	-	7	4	1
02108	膵の悪性新生物<腫瘍>	計 231	28	16	17	15	19	18	17	24	17	19	22	19
		男 104	14	8	6	6	10	7	10	6	8	9	11	9
		女 127	14	8	11	9	9	11	7	18	9	10	11	10
02109	喉頭の悪性新生物<腫瘍>	計 3	1	-	-	-	1	-	-	1	-	-	-	-
		男 3	1	-	-	-	1	-	-	1	-	-	-	-
		女 -	-	-	-	-	-	-	-	-	-	-	-	-
02110	気管、気管支及び肺の 悪性新生物<腫瘍>	計 442	34	36	32	41	37	35	36	40	35	31	43	42
		男 308	26	29	20	27	25	24	31	28	24	20	28	26
		女 134	8	7	12	14	12	11	5	12	11	11	15	16
02111	皮膚の悪性新生物<腫瘍>	計 10	-	1	1	-	1	1	1	-	2	1	-	2
		男 3	-	-	-	-	1	-	-	-	-	1	-	1
		女 7	-	1	1	-	-	1	1	-	2	-	-	1
02112	乳房の悪性新生物<腫瘍>	計 60	6	6	4	2	5	7	6	5	4	7	3	5
		男 1	-	-	-	-	-	-	-	-	-	-	1	-
		女 59	6	6	4	2	5	7	6	5	4	7	2	5
02113	子宮の悪性新生物<腫瘍>	計 27	-	2	1	4	4	4	1	5	1	2	1	2
		男
		女 27	-	2	1	4	4	4	1	5	1	2	1	2
02114	卵巣の悪性新生物<腫瘍>	計 25	1	-	2	2	3	-	1	5	4	1	4	2
		男
		女 25	1	-	2	2	3	-	1	5	4	1	4	2
02115	前立腺の悪性新生物 <腫瘍>	計 92	9	7	10	3	6	6	6	7	9	9	7	13
		男 92	9	7	10	3	6	6	6	7	9	9	7	13
		女
02116	膀胱の悪性新生物<腫瘍>	計 69	6	2	6	5	7	8	3	8	2	9	4	9
		男 45	1	1	5	3	7	6	2	6	1	6	1	6
		女 24	5	1	1	2	-	2	1	2	1	3	3	3
02117	中枢神経系の悪性 新生物<腫瘍>	計 19	1	1	3	2	2	2	1	1	1	1	3	1
		男 11	1	1	2	1	-	1	-	1	1	1	1	1
		女 8	-	-	1	1	2	1	1	-	-	-	2	-
02118	悪性リンパ腫	計 121	12	16	15	6	7	9	8	13	13	9	8	5
		男 56	5	6	8	3	-	5	3	10	5	6	3	2
		女 65	7	10	7	3	7	4	5	3	8	3	5	3
02119	白血病	計 55	6	4	2	5	3	5	3	10	5	3	2	7
		男 39	5	4	1	3	2	2	3	7	3	3	1	5
		女 16	1	-	1	2	1	3	-	3	2	-	1	2
02120	その他のリンパ組織、 造血組織及び関連組織 の悪性新生物<腫瘍>	計 31	3	3	3	4	1	3	2	-	4	1	4	3
		男 13	1	3	1	2	1	2	2	-	-	-	1	-
		女 18	2	-	2	2	-	1	-	-	4	1	3	3
02121	その他の悪性新生物 <腫瘍>	計 188	15	14	12	14	17	14	19	17	17	18	15	16
		男 96	8	11	7	9	8	1	11	10	7	6	9	9
		女 92	7	3	5	5	9	13	8	7	10	12	6	7
02200	その他の新生物<腫瘍>	計 105	11	7	5	10	6	6	13	9	5	10	10	13
		男 63	6	3	4	6	6	3	8	4	2	6	6	9
		女 42	5	4	1	4	-	3	5	5	3	4	4	4
02201	中枢神経系のその他の 新生物<腫瘍>	計 17	-	1	2	1	2	-	3	3	1	-	-	4
		男 9	-	-	1	1	2	-	2	1	-	-	-	2
		女 8	-	1	1	-	-	-	1	2	1	-	-	2
02202	中枢神経系を除くその他の 新生物<腫瘍>	計 88	11	6	3	9	4	6	10	6	4	10	10	9
		男 54	6	3	3	5	4	3	6	3	2	6	6	7
		女 34	5	3	-	4	-	3	4	3	2	4	4	2
03000	血液及び造血器の疾患 並びに免疫機構の障害	計 44	5	5	4	5	-	3	2	4	6	5	-	5
		男 25	3	2	3	2	-	-	-	3	4	3	-	5
		女 19	2	3	1	3	-	3	2	1	2	2	-	-
03100	貧血	計 23	2	2	3	-	-	2	1	3	4	2	-	4
		男 15	2	-	2	-	-	-	-	3	3	1	-	4
		女 8	-	2	1	-	-	2	1	-	1	1	-	-
03200	その他の血液及び造血器 の疾患並びに免疫機構の 障害	計 21	3	3	1	5	-	1	1	1	2	3	-	1
		男 10	1	2	1	2	-	-	-	-	1	2	-	1
		女 11	2	1	-	3	-	1	1	1	1	1	-	-
04000	内分泌、栄養及び代謝疾患	計 151	17	10	8	18	17	5	14	14	13	14	11	10
		男 78	9	8	6	6	10	3	7	5	9	8	3	4
		女 73	8	2	2	12	7	2	7	9	4	6	8	6
04100	糖尿病	計 95	10	5	5	9	11	3	8	10	10	12	5	7
		男 55	7	5	3	4	7	2	4	5	8	7	1	2
		女 40	3	-	2	5	4	1	4	5	2	5	4	5

			総数	1月	2月	3月	4月	5月	6月	7月	8月	9月	10月	11月	12月
04200	その他の内分泌、栄養 及び代謝疾患	計	56	7	5	3	9	6	2	6	4	3	2	6	3
		男	23	2	3	3	2	3	1	3	-	1	1	2	2
		女	33	5	2	-	7	3	1	3	4	2	1	4	1
05000	精神及び行動の障害	計	243	20	22	23	18	29	16	20	14	20	27	13	21
		男	89	8	8	9	5	16	7	8	4	9	5	5	5
		女	154	12	14	14	13	13	9	12	10	11	22	8	16
05100	血管性及び詳細不明の 認知症	計	217	18	20	21	18	26	13	18	11	16	25	12	19
		男	76	6	7	8	5	15	6	7	3	6	4	4	5
		女	141	12	13	13	13	11	7	11	8	10	21	8	14
05200	その他の精神及び行動の 障害	計	26	2	2	2	-	3	3	2	3	4	2	1	2
		男	13	2	1	1	-	1	1	1	1	3	1	1	-
		女	13	-	1	1	-	2	2	1	2	1	1	-	2
06000	神経系の疾患	計	505	38	47	52	36	29	58	30	41	43	38	47	46
		男	199	18	18	22	14	13	15	9	17	14	15	22	22
		女	306	20	29	30	22	16	43	21	24	29	23	25	24
06100	髄膜炎	計	2	-	-	-	-	-	-	1	-	-	1	-	-
		男	-	-	-	-	-	-	-	-	-	-	-	-	-
		女	2	-	-	-	-	-	-	1	-	-	1	-	-
06200	脊髄性筋萎縮症及び 関連症候群	計	22	-	1	4	1	1	4	2	3	3	1	1	1
		男	13	-	1	2	1	-	1	-	3	3	-	1	1
		女	9	-	-	2	-	1	3	2	-	-	1	-	-
06300	パーキンソン病	計	95	9	11	10	6	9	13	4	2	4	8	9	10
		男	40	3	5	4	2	5	5	1	2	1	5	3	4
		女	55	6	6	6	4	4	8	3	-	3	3	6	6
06400	アルツハイマー病	計	249	20	23	23	17	13	26	15	23	29	20	22	18
		男	74	8	5	5	5	7	5	3	5	7	8	9	7
		女	175	12	18	18	12	6	21	12	18	22	12	13	11
06500	その他の神経系の疾患	計	137	9	12	15	12	6	15	8	13	7	8	15	17
		男	72	7	7	11	6	1	4	5	7	3	2	9	10
		女	65	2	5	4	6	5	11	3	6	4	6	6	7
07000	眼及び付属器の疾患	計	-	-	-	-	-	-	-	-	-	-	-	-	-
		男	-	-	-	-	-	-	-	-	-	-	-	-	-
		女	-	-	-	-	-	-	-	-	-	-	-	-	-
08000	耳及び乳様突起の疾患	計	-	-	-	-	-	-	-	-	-	-	-	-	-
		男	-	-	-	-	-	-	-	-	-	-	-	-	-
		女	-	-	-	-	-	-	-	-	-	-	-	-	-
09000	循環器系の疾患	計	2,418	247	247	200	226	188	154	176	168	175	199	198	240
		男	1,053	113	106	80	92	81	65	77	76	90	78	88	107
		女	1,365	134	141	120	134	107	89	99	92	85	121	110	133
09100	高血圧性疾患	計	66	5	7	5	5	7	3	9	6	4	7	3	5
		男	24	3	3	4	-	1	1	2	3	1	3	1	2
		女	42	2	4	1	5	6	2	7	3	3	4	2	3
09101	高血圧性心疾患及び 心腎疾患	計	35	3	3	2	3	4	3	6	1	1	4	2	3
		男	11	2	1	1	-	-	1	2	-	1	1	1	1
		女	24	1	2	1	3	4	2	4	1	-	3	1	2
09102	その他の高血圧性疾患	計	31	2	4	3	2	3	-	3	5	3	3	1	2
		男	13	1	2	3	-	1	-	-	3	-	2	-	1
		女	18	1	2	-	2	2	-	3	2	3	1	1	1
09200	心疾患（高血圧性を除く）	計	1,401	150	145	105	137	114	102	98	85	93	109	112	151
		男	647	70	68	44	59	52	46	45	41	53	45	53	71
		女	754	80	77	61	78	62	56	53	44	40	64	59	80
09201	慢性リウマチ性心疾患	計	11	1	-	4	-	1	1	-	-	-	2	1	1
		男	-	-	-	-	-	-	-	-	-	-	-	-	-
		女	11	1	-	4	-	1	1	-	-	-	2	1	1
09202	急性心筋梗塞	計	108	4	5	8	17	10	7	6	9	8	11	7	16
		男	48	3	2	3	6	3	5	1	7	4	5	2	7
		女	60	1	3	5	11	7	2	5	2	4	6	5	9
09203	その他の虚血性心疾患	計	128	12	11	11	14	10	12	13	9	9	10	9	8
		男	79	7	7	7	6	5	10	6	6	8	6	5	6
		女	49	5	4	4	8	5	2	7	3	1	4	4	2
09204	慢性非リウマチ性 心内膜疾患	計	129	17	13	10	12	10	8	9	4	11	9	11	15
		男	38	6	4	1	-	3	3	3	3	3	4	4	4
		女	91	11	9	9	12	7	5	6	1	8	5	7	11
09205	心筋症	計	50	5	6	1	5	2	6	3	6	2	6	4	4
		男	26	3	3	1	5	1	-	1	2	2	2	3	3
		女	24	2	3	-	-	1	6	2	4	-	4	1	1
09206	不整脈及び伝導障害	計	364	36	40	23	34	32	26	26	21	23	29	30	44
		男	193	20	23	13	19	14	10	12	8	15	15	20	24
		女	171	16	17	10	15	18	16	14	13	8	14	10	20

		総数	1月	2月	3月	4月	5月	6月	7月	8月	9月	10月	11月	12月	
09207	心不全	計	585	70	68	44	52	47	40	41	35	38	42	48	60
		男	251	28	28	19	21	25	17	22	14	20	13	19	25
		女	334	42	40	25	31	22	23	19	21	18	29	29	35
09208	その他の心疾患	計	26	5	2	4	3	2	2	-	1	2	-	2	3
		男	12	3	1	-	2	1	1	-	1	1	-	-	2
		女	14	2	1	4	1	1	1	-	-	1	-	2	1
09300	脳血管疾患	計	795	74	81	79	67	56	39	56	68	68	64	70	73
		男	314	31	29	26	26	23	13	27	29	30	24	27	29
		女	481	43	52	53	41	33	26	29	39	38	40	43	44
09301	くも膜下出血	計	72	9	1	6	10	3	5	8	7	6	5	6	6
		男	24	3	-	2	4	2	1	4	4	2	1	1	-
		女	48	6	1	4	6	1	4	4	3	4	4	5	6
09302	脳内出血	計	210	17	26	21	19	12	9	12	15	25	16	15	23
		男	106	8	12	10	9	9	5	4	8	15	5	7	14
		女	104	9	14	11	10	3	4	8	7	10	11	8	9
09303	脳梗塞	計	499	48	53	51	37	40	24	34	45	37	41	48	41
		男	181	20	16	14	13	12	7	19	17	13	17	19	14
		女	318	28	37	37	24	28	17	15	28	24	24	29	27
09304	その他の脳血管疾患	計	14	-	1	1	1	1	1	2	1	-	2	1	3
		男	3	-	1	-	-	-	-	-	-	-	1	-	1
		女	11	-	-	1	1	1	1	2	1	-	1	1	2
09400	大動脈瘤及び解離	計	114	13	9	8	14	8	8	8	6	8	13	9	10
		男	51	7	4	3	6	3	4	2	2	5	4	6	5
		女	63	6	5	5	8	5	4	6	4	3	9	3	5
09500	その他の循環器系の疾患	計	42	5	5	3	3	3	2	5	3	2	6	4	1
		男	17	2	2	3	1	2	1	1	1	1	2	1	-
		女	25	3	3	-	2	1	1	4	2	1	4	3	1
10000	呼吸器系の疾患	計	1,058	104	97	113	89	85	60	74	78	97	81	86	94
		男	618	59	54	58	50	46	38	44	49	66	43	53	58
		女	440	45	43	55	39	39	22	30	29	31	38	33	36
10100	インフルエンザ	計	7	3	2	2	-	-	-	-	-	-	-	-	-
		男	3	2	-	1	-	-	-	-	-	-	-	-	-
		女	4	1	2	1	-	-	-	-	-	-	-	-	-
10200	肺炎	計	373	46	36	48	25	31	20	27	27	29	29	29	26
		男	204	22	22	24	11	12	12	18	14	18	16	17	18
		女	169	24	14	24	14	19	8	9	13	11	13	12	8
10300	急性気管支炎	計	1	-	-	-	-	-	-	1	-	-	-	-	-
		男	-	-	-	-	-	-	-	-	-	-	-	-	-
		女	1	-	-	-	-	-	-	1	-	-	-	-	-
10400	慢性閉塞性肺疾患	計	100	8	10	9	8	8	2	8	9	11	8	8	11
		男	82	6	7	5	7	8	2	5	9	10	8	5	10
		女	18	2	3	4	1	-	-	3	-	1	-	3	1
10500	喘息	計	7	1	2	-	2	-	-	-	-	-	-	1	1
		男	2	1	-	-	1	-	-	-	-	-	-	-	-
		女	5	-	2	-	1	-	-	-	-	-	-	1	1
10600	その他の呼吸器系の疾患	計	570	46	47	54	54	46	38	38	42	57	44	48	56
		男	327	28	25	28	31	26	24	21	26	38	19	31	30
		女	243	18	22	26	23	20	14	17	16	19	25	17	26
10601	誤嚥性肺炎	計	332	27	24	25	33	26	27	19	25	39	27	31	29
		男	180	17	10	11	17	15	14	10	15	25	14	19	13
		女	152	10	14	14	16	11	13	9	10	14	13	12	16
10602	間質性肺疾患	計	146	13	15	16	12	14	6	12	13	11	11	6	17
		男	88	6	12	9	10	6	5	7	10	8	2	4	9
		女	58	7	3	7	2	8	1	5	3	3	9	2	8
10603	その他の呼吸器系の疾患 (10601及び10602を除く)	計	92	6	8	13	9	6	5	7	4	7	6	11	10
		男	59	5	3	8	4	5	5	4	1	5	3	8	8
		女	33	1	5	5	5	1	-	3	3	2	3	3	2
11000	消化器系の疾患	計	325	33	17	26	26	26	32	24	18	31	29	31	32
		男	176	20	11	17	17	14	17	11	8	10	13	17	21
		女	149	13	6	9	9	12	15	13	10	21	16	14	11
11100	胃潰瘍及び十二指腸潰瘍	計	10	2	1	1	1	1	-	1	1	2	-	-	-
		男	7	1	-	1	1	1	-	-	1	2	-	-	-
		女	3	1	1	-	-	-	-	1	-	-	-	-	-
11200	ヘルニア及び腸閉塞	計	49	5	2	1	6	4	5	1	7	6	6	1	5
		男	19	3	-	-	2	1	2	1	2	1	4	1	2
		女	30	2	2	1	4	3	3	-	5	5	2	-	3
11300	肝疾患	計	108	12	4	11	8	10	11	8	5	4	10	11	14
		男	72	8	4	9	6	6	9	4	4	2	4	6	10
		女	36	4	-	2	2	4	2	4	1	2	6	5	4

			総数	1月	2月	3月	4月	5月	6月	7月	8月	9月	10月	11月	12月
11301	肝硬変（アルコール性を除く）	計	42	3	2	4	4	4	4	5	2	2	5	2	5
		男	19	1	2	2	2	2	3	3	1	1	1	-	1
		女	23	2	-	2	2	2	1	2	1	1	4	2	4
11302	その他の肝疾患	計	66	9	2	7	4	6	7	3	3	2	5	9	9
		男	53	7	2	7	4	4	6	1	3	1	3	6	9
		女	13	2	-	-	-	2	1	2	-	1	2	3	-
11400	その他の消化器系の疾患	計	158	14	10	13	11	11	16	14	5	19	13	19	13
		男	78	8	7	7	8	6	6	6	1	5	5	10	9
		女	80	6	3	6	3	5	10	8	4	14	8	9	4
12000	皮膚及び皮下組織の疾患	計	18	4	1	2	2	1	3	1	-	3	-	1	-
		男	5	1	-	-	1	-	1	1	-	1	-	-	-
		女	13	3	1	2	1	1	2	-	-	2	-	1	-
13000	筋骨格系及び結合組織の疾患	計	49	6	2	4	5	8	3	2	3	3	6	4	3
		男	27	2	-	2	4	6	2	2	1	2	2	2	2
		女	22	4	2	2	1	2	1	-	2	1	4	2	1
14000	腎尿路生殖器系の疾患	計	345	39	30	28	34	31	23	25	29	21	37	26	22
		男	153	16	11	14	12	13	13	4	13	14	19	15	9
		女	192	23	19	14	22	18	10	21	16	7	18	11	13
14100	糸球体疾患及び腎尿管間質性疾患	計	75	3	9	8	8	4	6	6	5	4	10	6	6
		男	31	-	4	3	1	2	3	1	3	3	3	6	2
		女	44	3	5	5	7	2	3	5	2	1	7	-	4
14200	腎不全	計	183	24	17	11	16	18	7	10	19	12	22	13	14
		男	89	12	7	7	7	5	5	3	9	7	14	6	7
		女	94	12	10	4	9	13	2	7	10	5	8	7	7
14201	急性腎不全	計	9	-	1	-	1	1	-	1	1	1	3	-	-
		男	4	-	-	-	-	-	-	-	1	1	2	-	-
		女	5	-	1	-	1	1	-	1	-	-	1	-	-
14202	慢性腎臓病	計	142	23	13	10	9	14	6	5	17	8	15	10	12
		男	73	11	7	7	5	4	4	2	8	5	10	5	5
		女	69	12	6	3	4	10	2	3	9	3	5	5	7
14203	詳細不明の腎不全	計	32	1	3	1	6	3	1	4	1	3	4	3	2
		男	12	1	-	-	2	1	1	1	-	1	2	1	2
		女	20	-	3	1	4	2	-	3	1	2	2	2	-
14300	その他の腎尿路生殖器系の疾患	計	87	12	4	9	10	9	10	9	5	5	5	7	2
		男	33	4	-	4	4	6	5	-	1	4	2	3	-
		女	54	8	4	5	6	3	5	9	4	1	3	4	2
15000	妊娠、分娩及び産じょく	計	-	-	-	-	-	-	-	-	-	-	-	-	-
		男	・	・	・	・	・	・	・	・	・	・	・	・	・
		女	-	-	-	-	-	-	-	-	-	-	-	-	-
16000	周産期に発生した病態	計	1	-	1	-	-	-	-	-	-	-	-	-	-
		男	1	-	1	-	-	-	-	-	-	-	-	-	-
		女	-	-	-	-	-	-	-	-	-	-	-	-	-
16100	妊娠期間及び胎児発育に関連する障害	計	-	-	-	-	-	-	-	-	-	-	-	-	-
		男	-	-	-	-	-	-	-	-	-	-	-	-	-
		女	-	-	-	-	-	-	-	-	-	-	-	-	-
16200	出産外傷	計	-	-	-	-	-	-	-	-	-	-	-	-	-
		男	-	-	-	-	-	-	-	-	-	-	-	-	-
		女	-	-	-	-	-	-	-	-	-	-	-	-	-
16300	周産期に特異的な呼吸障害及び心血管障害	計	-	-	-	-	-	-	-	-	-	-	-	-	-
		男	-	-	-	-	-	-	-	-	-	-	-	-	-
		女	-	-	-	-	-	-	-	-	-	-	-	-	-
16400	周産期に特異的な感染症	計	-	-	-	-	-	-	-	-	-	-	-	-	-
		男	-	-	-	-	-	-	-	-	-	-	-	-	-
		女	-	-	-	-	-	-	-	-	-	-	-	-	-
16500	胎児及び新生児の出血性障害及び血液障害	計	1	-	1	-	-	-	-	-	-	-	-	-	-
		男	1	-	1	-	-	-	-	-	-	-	-	-	-
		女	-	-	-	-	-	-	-	-	-	-	-	-	-
16600	その他の周産期に発生した病態	計	-	-	-	-	-	-	-	-	-	-	-	-	-
		男	-	-	-	-	-	-	-	-	-	-	-	-	-
		女	-	-	-	-	-	-	-	-	-	-	-	-	-
17000	先天奇形、変形及び染色体異常	計	17	2	-	-	1	1	4	3	1	2	-	-	3
		男	4	-	-	-	-	1	-	1	-	1	-	-	1
		女	13	2	-	-	1	-	4	2	1	1	-	-	2
17100	神経系の先天奇形	計	1	-	-	-	-	-	-	-	-	1	-	-	-
		男	-	-	-	-	-	-	-	-	-	-	-	-	-
		女	1	-	-	-	-	-	-	-	-	1	-	-	-
17200	循環器系の先天奇形	計	6	1	-	-	1	-	-	2	1	-	-	-	1
		男	-	-	-	-	-	-	-	-	-	-	-	-	-
		女	6	1	-	-	1	-	-	2	1	-	-	-	1

		総数	1月	2月	3月	4月	5月	6月	7月	8月	9月	10月	11月	12月	
17201	心臓の先天奇形	計	2	1	-	-	-	-	-	-	-	-	-	1	
		男	-	-	-	-	-	-	-	-	-	-	-	-	
		女	2	1	-	-	-	-	-	-	-	-	-	1	
17202	その他の循環器系の先天奇形	計	4	-	-	-	1	-	2	1	-	-	-	-	
		男	-	-	-	-	-	-	-	-	-	-	-	-	
		女	4	-	-	-	1	-	2	1	-	-	-	-	
17300	消化器系の先天奇形	計	-	-	-	-	-	-	-	-	-	-	-	-	
		男	-	-	-	-	-	-	-	-	-	-	-	-	
		女	-	-	-	-	-	-	-	-	-	-	-	-	
17400	その他の先天奇形及び変形	計	4	-	-	-	1	3	-	-	-	-	-	-	
		男	1	-	-	-	1	-	-	-	-	-	-	-	
		女	3	-	-	-	-	3	-	-	-	-	-	-	
17500	染色体異常、他に分類されないもの	計	6	1	-	-	-	1	1	-	1	-	-	2	
		男	3	-	-	-	-	-	1	-	1	-	-	1	
		女	3	1	-	-	-	1	-	-	-	-	-	1	
18000	症状、徴候及び異常臨床所見・異常検査所見で他に分類されないもの	計	1,259	114	118	103	93	88	83	98	103	123	112	104	120
		男	344	35	33	34	25	23	18	26	24	41	24	25	36
		女	915	79	85	69	68	65	65	72	79	82	88	79	84
18100	老衰	計	1,124	96	103	87	90	77	75	90	88	110	103	95	110
		男	264	22	26	25	24	20	13	20	17	30	18	18	31
		女	860	74	77	62	66	57	62	70	71	80	85	77	79
18200	乳幼児突然死症候群	計	1	-	-	1	-	-	-	-	-	-	-	-	-
		男	1	-	-	1	-	-	-	-	-	-	-	-	-
		女	-	-	-	-	-	-	-	-	-	-	-	-	-
18300	その他の症状、徴候及び異常臨床所見・異常検査所見で他に分類されないもの	計	134	18	15	15	3	11	8	8	15	13	9	9	10
		男	79	13	7	8	1	3	5	6	7	11	6	7	5
		女	55	5	8	7	2	8	3	2	8	2	3	2	5
20000	傷害及び死亡の外因	計	460	39	35	32	40	40	33	38	43	37	40	45	38
		男	292	25	22	17	27	26	20	26	33	27	27	22	20
		女	168	14	13	15	13	14	13	12	10	10	13	23	18
20100	不慮の事故	計	234	21	21	21	18	22	15	16	21	12	20	29	18
		男	134	11	12	9	10	13	7	10	15	9	14	12	12
		女	100	10	9	12	8	9	8	6	6	3	6	17	6
20101	交通事故	計	16	1	-	2	1	2	-	-	2	2	2	4	-
		男	9	-	-	-	1	1	-	-	1	2	2	2	-
		女	7	1	-	2	-	1	-	1	-	-	-	2	-
20102	転倒・転落・墜落	計	79	4	10	6	7	7	5	6	6	5	7	9	7
		男	46	2	6	3	5	3	2	4	4	4	5	4	4
		女	33	2	4	3	2	4	3	2	2	1	2	5	3
20103	不慮の溺死及び溺水	計	33	5	2	3	2	2	1	2	3	1	3	6	3
		男	18	1	1	1	1	1	1	1	2	1	2	3	3
		女	15	4	1	2	1	1	-	1	1	-	1	3	-
20104	不慮の窒息	計	64	6	5	4	6	9	5	4	6	2	5	8	4
		男	34	4	3	2	3	7	1	1	5	1	3	2	2
		女	30	2	2	2	3	2	4	3	1	1	2	6	2
20105	煙、火及び火災への曝露	計	2	-	1	-	-	1	-	-	-	-	-	-	-
		男	2	-	1	-	-	1	-	-	-	-	-	-	-
		女	-	-	-	-	-	-	-	-	-	-	-	-	-
20106	有害物質による不慮の中毒及び有害物質への曝露	計	3	1	-	-	-	-	-	1	-	1	-	-	-
		男	2	1	-	-	-	-	-	1	-	-	-	-	-
		女	1	-	-	-	-	-	-	-	-	1	-	-	-
20107	その他の不慮の事故	計	37	4	3	6	2	1	4	3	4	1	3	2	4
		男	23	3	1	3	-	-	3	3	3	1	2	1	3
		女	14	1	2	3	2	1	1	-	1	-	1	1	1
20200	自殺	計	124	5	8	7	9	12	11	10	13	15	12	10	12
		男	94	3	5	5	9	9	9	8	12	11	9	8	6
		女	30	2	3	2	-	3	2	2	1	4	3	2	6
20300	他殺	計	1	-	1	-	-	-	-	-	-	-	-	-	-
		男	1	-	1	-	-	-	-	-	-	-	-	-	-
		女	-	-	-	-	-	-	-	-	-	-	-	-	-
20400	その他の外因	計	101	13	5	4	13	6	7	12	9	10	8	6	8
		男	63	11	4	3	8	4	4	8	6	7	4	2	2
		女	38	2	1	1	5	2	3	4	3	3	4	4	6
22000	特殊目的用コード	計	-	-	-	-	-	-	-	-	-	-	-	-	-
		男	-	-	-	-	-	-	-	-	-	-	-	-	-
		女	-	-	-	-	-	-	-	-	-	-	-	-	-

			総 数	1 月	2 月	3 月	4 月	5 月	6 月	7 月	8 月	9 月	10 月	11 月	12 月	
22100	重症急性呼吸器症候群(SARS)	計	-	-	-	-	-	-	-	-	-	-	-	-	-	
		男	-	-	-	-	-	-	-	-	-	-	-	-	-	-
		女	-	-	-	-	-	-	-	-	-	-	-	-	-	-
22200	その他の特殊目的用コート	計	-	-	-	-	-	-	-	-	-	-	-	-	-	
		男	-	-	-	-	-	-	-	-	-	-	-	-	-	-
		女	-	-	-	-	-	-	-	-	-	-	-	-	-	-

注 (1)資料：「人口動態統計」厚生労働省

第24表

死亡数、性・年齢（5歳階級）

		総数	0歳	1歳	2歳	3歳	4歳	0～4歳	5～9歳	10～14歳	15～19歳	20～24歳	25～29歳	30～34歳	35～39歳
総数	計	9,585	12	2	-	-	1	15	1	2	6	11	12	17	24
	男女	4,581	6	-	-	-	1	7	-	2	4	8	9	13	18
01000 感染症及び寄生虫症	計	5,004	6	2	-	-	-	8	1	-	2	3	3	4	6
	男女	174	1	1	-	-	-	2	-	-	-	-	1	-	-
01100 腸管感染症	計	78	-	-	-	-	-	-	-	-	-	-	-	-	-
	男女	96	1	1	-	-	-	2	-	-	-	-	1	-	-
01200 結核	計	24	-	-	-	-	-	-	-	-	-	-	-	-	-
	男女	6	-	-	-	-	-	-	-	-	-	-	-	-	-
01201 呼吸器結核	計	18	-	-	-	-	-	-	-	-	-	-	-	-	-
	男女	16	-	-	-	-	-	-	-	-	-	-	-	-	-
01202 その他の結核	計	6	-	-	-	-	-	-	-	-	-	-	-	-	-
	男女	10	-	-	-	-	-	-	-	-	-	-	-	-	-
01300 敗血症	計	14	-	-	-	-	-	-	-	-	-	-	-	-	-
	男女	5	-	-	-	-	-	-	-	-	-	-	-	-	-
01400 ウイルス性肝炎	計	9	-	-	-	-	-	-	-	-	-	-	-	-	-
	男女	2	-	-	-	-	-	-	-	-	-	-	-	-	-
01401 B型ウイルス性肝炎	計	1	-	-	-	-	-	-	-	-	-	-	-	-	-
	男女	1	-	-	-	-	-	-	-	-	-	-	-	-	-
01402 C型ウイルス性肝炎	計	1	-	-	-	-	-	-	-	-	-	-	-	-	-
	男女	13	-	-	-	-	-	-	-	-	-	-	-	-	-
01403 その他のウイルス肝炎	計	5	-	-	-	-	-	-	-	-	-	-	-	-	-
	男女	8	-	-	-	-	-	-	-	-	-	-	-	-	-
01500 ヒト免疫不全ウイルス [HIV] 病	計	2	-	-	-	-	-	-	-	-	-	-	-	-	-
	男女	-	-	-	-	-	-	-	-	-	-	-	-	-	-
01600 その他の感染症及び寄生虫症	計	46	-	-	-	-	-	-	-	-	-	-	-	-	-
	男女	25	-	-	-	-	-	-	-	-	-	-	-	-	-
02000 新生物<腫瘍>	計	21	-	-	-	-	-	-	-	-	-	-	-	-	-
	男女	2,518	1	-	-	-	-	1	-	1	1	2	2	3	2
02100 悪性新生物<腫瘍>	計	1,439	-	-	-	-	-	-	-	1	-	2	2	2	2
	男女	1,079	1	-	-	-	-	1	-	-	1	-	-	1	-
02101 口唇、口腔及び咽頭の悪性新生物<腫瘍>	計	2,413	-	-	-	-	-	-	-	-	1	2	2	3	2
	男女	1,376	-	-	-	-	-	-	-	-	-	2	2	2	2
02102 食道の悪性新生物<腫瘍>	計	1,037	-	-	-	-	-	-	-	-	1	-	-	1	-
	男女	58	-	-	-	-	-	-	-	-	-	-	-	-	-
02103 胃の悪性新生物<腫瘍>	計	42	-	-	-	-	-	-	-	-	-	-	-	-	-
	男女	16	-	-	-	-	-	-	-	-	-	-	-	-	-
02104 結腸の悪性新生物<腫瘍>	計	74	-	-	-	-	-	-	-	-	-	-	-	-	-
	男女	65	-	-	-	-	-	-	-	-	-	-	-	-	-
02105 直腸S状結腸移行部及び直腸の悪性新生物<腫瘍>	計	9	-	-	-	-	-	-	-	-	-	-	-	-	-
	男女	275	-	-	-	-	-	-	-	-	-	-	-	-	-
02106 肝及び肝内胆管の悪性新生物<腫瘍>	計	164	-	-	-	-	-	-	-	-	-	-	-	-	-
	男女	111	-	-	-	-	-	-	-	-	-	-	-	-	-
02107 胆のう及びその他の胆道の悪性新生物<腫瘍>	計	206	-	-	-	-	-	-	-	-	-	-	-	1	-
	男女	92	-	-	-	-	-	-	-	-	-	-	-	1	-
02108 膵の悪性新生物<腫瘍>	計	114	-	-	-	-	-	-	-	-	-	-	-	-	-
	男女	100	-	-	-	-	-	-	-	-	-	-	-	-	1
02109 喉頭の悪性新生物<腫瘍>	計	50	-	-	-	-	-	-	-	-	-	-	-	-	1
	男女	50	-	-	-	-	-	-	-	-	-	-	-	-	-
02110 気管、気管支及び肺の悪性新生物<腫瘍>	計	207	-	-	-	-	-	-	-	-	-	-	-	-	-
	男女	133	-	-	-	-	-	-	-	-	-	-	-	-	-
02111 皮膚の悪性新生物<腫瘍>	計	74	-	-	-	-	-	-	-	-	-	-	-	-	-
	男女	120	-	-	-	-	-	-	-	-	-	1	-	-	-
02112 乳房の悪性新生物<腫瘍>	計	59	-	-	-	-	-	-	-	-	1	-	-	-	-
	男女	61	-	-	-	-	-	-	-	-	-	-	-	-	-
02113 気管、気管支及び肺の悪性新生物<腫瘍>	計	231	-	-	-	-	-	-	-	-	-	-	-	-	-
	男女	104	-	-	-	-	-	-	-	-	-	-	-	-	-
02114 皮膚の悪性新生物<腫瘍>	計	127	-	-	-	-	-	-	-	-	-	-	-	-	-
	男女	3	-	-	-	-	-	-	-	-	-	-	-	-	-
02115 気管、気管支及び肺の悪性新生物<腫瘍>	計	3	-	-	-	-	-	-	-	-	-	-	-	-	-
	男女	442	-	-	-	-	-	-	-	-	-	-	1	-	-
02116 皮膚の悪性新生物<腫瘍>	計	308	-	-	-	-	-	-	-	-	-	-	1	-	-
	男女	134	-	-	-	-	-	-	-	-	-	-	-	-	-
02117 乳房の悪性新生物<腫瘍>	計	10	-	-	-	-	-	-	-	-	-	-	-	-	-
	男女	3	-	-	-	-	-	-	-	-	-	-	-	-	-
02118 乳房の悪性新生物<腫瘍>	計	7	-	-	-	-	-	-	-	-	-	-	-	-	-
	男女	60	-	-	-	-	-	-	-	-	-	-	-	-	-
02119 乳房の悪性新生物<腫瘍>	計	1	-	-	-	-	-	-	-	-	-	-	-	-	-
	男女	59	-	-	-	-	-	-	-	-	-	-	-	-	-

死因（死因简单分類）別

令和2年

40～44歳	45～49歳	50～54歳	55～59歳	60～64歳	65～69歳	70～74歳	75～79歳	80～84歳	85～89歳	90～94歳	95～99歳	100歳～	不詳	65歳～(再掲)
29	75	88	129	213	444	709	878	1,273	2,046	2,146	1,134	333	-	8,963
16	47	55	82	164	322	509	568	715	1,010	745	245	42	-	4,156
13	28	33	47	49	122	200	310	558	1,036	1,401	889	291	-	4,807
-	1	4	1	1	5	11	21	28	49	28	19	3	-	164
-	1	4	-	1	3	10	10	11	25	9	4	-	-	72
-	-	-	1	-	2	1	11	17	24	19	15	3	-	92
-	-	-	-	1	-	1	3	3	6	5	4	1	-	23
-	-	-	-	1	-	1	-	1	1	1	1	-	-	5
-	-	-	-	-	-	-	3	2	5	4	3	1	-	18
-	-	-	-	-	-	-	2	3	5	2	3	1	-	16
-	-	-	-	-	-	-	2	1	2	-	1	-	-	6
-	-	-	-	-	-	-	-	2	3	2	2	1	-	10
-	-	-	-	-	-	-	2	2	5	2	2	1	-	14
-	-	-	-	-	-	-	2	1	2	-	-	-	-	5
-	-	-	-	-	-	-	-	1	3	2	2	1	-	9
-	-	-	-	-	-	-	-	1	-	-	1	-	-	2
-	-	-	-	-	-	-	-	-	-	-	1	-	-	1
-	-	-	-	-	-	-	-	1	-	-	-	-	-	1
-	-	4	-	-	3	3	9	11	19	9	9	1	-	64
-	-	4	-	-	1	3	5	6	10	3	1	-	-	29
-	-	-	-	-	2	-	4	5	9	6	8	1	-	35
-	1	-	-	-	1	1	-	2	3	8	1	-	-	16
-	1	-	-	-	1	1	-	-	2	3	-	-	-	7
-	-	-	-	-	-	-	-	2	1	5	1	-	-	9
-	-	-	-	-	-	-	-	1	-	1	-	-	-	2
-	-	-	-	-	-	-	-	-	-	1	-	-	-	1
-	-	-	-	-	-	-	-	1	-	-	-	-	-	1
-	1	-	-	-	-	1	-	1	2	7	1	-	-	12
-	1	-	-	-	-	1	-	-	1	2	-	-	-	4
-	-	-	-	-	-	-	-	1	1	5	1	-	-	8
-	-	-	-	-	1	-	-	-	1	-	-	-	-	2
-	-	-	-	-	1	-	-	-	1	-	-	-	-	2
-	-	-	-	-	-	-	-	-	-	-	-	-	-	-
-	-	-	-	-	-	-	-	-	-	-	-	-	-	-
-	-	-	-	-	-	-	-	-	-	-	-	-	-	-
-	-	-	1	-	1	6	7	9	16	4	2	-	-	45
-	-	-	-	-	1	5	3	3	10	2	1	-	-	25
-	-	-	1	-	-	1	4	6	6	2	1	-	-	20
8	24	38	55	96	222	334	331	400	499	363	123	13	-	2,285
1	10	17	26	71	148	237	218	234	272	157	35	4	-	1,305
7	14	21	29	25	74	97	113	166	227	206	88	9	-	980
7	23	36	54	94	216	322	324	389	474	333	118	13	-	2,189
-	10	16	26	69	142	227	213	227	256	144	34	4	-	1,247
7	13	20	28	25	74	95	111	162	218	189	84	9	-	942
-	-	2	-	-	5	12	8	9	12	6	4	-	-	56
-	-	1	-	-	5	11	7	6	9	1	2	-	-	41
-	-	1	-	-	-	1	1	3	3	5	2	-	-	15
-	-	-	4	8	8	21	10	9	7	4	3	-	-	62
-	-	-	3	7	8	20	7	8	7	4	1	-	-	55
-	-	-	1	1	-	1	3	1	-	-	2	-	-	7
1	4	2	7	6	22	33	30	53	64	42	11	-	-	255
-	1	2	4	5	15	24	24	31	37	17	4	-	-	152
1	3	-	3	1	7	9	6	22	27	25	7	-	-	103
1	1	6	4	5	12	31	33	23	33	41	12	3	-	188
-	1	3	3	2	7	16	20	8	16	11	3	1	-	82
1	-	3	1	3	5	15	13	15	17	30	9	2	-	106
-	3	5	3	4	9	18	12	15	13	12	4	1	-	84
-	3	2	2	3	6	9	9	7	4	3	1	-	-	39
-	-	3	1	1	3	9	3	8	9	9	3	1	-	45
-	1	1	1	6	15	21	33	42	50	28	9	-	-	198
-	-	1	1	5	12	17	24	27	30	15	1	-	-	126
-	1	-	-	1	3	4	9	15	20	13	8	-	-	72
-	-	-	1	4	8	11	16	22	22	27	6	2	-	114
-	-	-	-	4	5	3	11	15	11	7	1	1	-	54
-	-	-	-	1	3	8	5	7	11	20	5	1	-	60
-	2	3	6	14	25	31	26	46	44	20	13	1	-	206
-	1	2	4	10	17	20	14	16	13	5	2	-	-	87
-	1	1	2	4	8	11	12	30	31	15	11	1	-	119
-	-	-	1	1	-	1	-	-	-	-	-	-	-	1
-	-	-	-	1	1	-	1	-	-	-	-	-	-	1
-	-	-	-	-	-	-	-	-	-	-	-	-	-	-
1	3	3	5	21	46	71	68	59	90	55	18	1	-	408
-	2	1	3	18	36	59	55	39	60	28	6	-	-	283
1	1	2	2	3	10	12	13	20	30	27	12	1	-	125
-	-	-	-	-	-	3	-	1	2	2	1	1	-	10
-	-	-	-	-	-	2	-	-	-	1	-	-	-	3
-	-	-	-	-	-	1	-	1	2	1	1	1	-	7
3	2	1	4	4	8	7	9	2	4	7	8	1	-	46
-	-	-	-	-	-	-	-	-	-	1	-	-	-	1
3	2	1	4	4	8	7	9	2	4	6	8	1	-	45

第24表

死亡数、性・年齢（5歳階級）

		総数	0歳	1歳	2歳	3歳	4歳	0～4歳	5～9歳	10～14歳	15～19歳	20～24歳	25～29歳	30～34歳	35～39歳
02113	子宮の悪性新生物 <腫瘍>	計	27	-	-	-	-	-	-	-	-	-	-	-	-
		男女	27	-	-	-	-	-	-	-	-	-	-	-	-
02114	卵巣の悪性新生物 <腫瘍>	計	25	-	-	-	-	-	-	-	-	-	-	-	-
		男女	25	-	-	-	-	-	-	-	-	-	-	-	-
02115	前立腺の悪性新生物 <腫瘍>	計	92	-	-	-	-	-	-	-	-	-	-	-	-
		男女	92	-	-	-	-	-	-	-	-	-	-	-	-
02116	膀胱の悪性新生物 <腫瘍>	計	69	-	-	-	-	-	-	-	-	-	-	-	-
		男女	45	-	-	-	-	-	-	-	-	-	-	-	-
02117	中枢神経系の悪性 新生物<腫瘍>	計	19	-	-	-	-	-	-	-	-	-	-	-	-
		男女	11	-	-	-	-	-	-	-	-	-	-	-	-
02118	悪性リンパ腫	計	121	-	-	-	-	-	-	-	-	-	-	-	-
		男女	56	-	-	-	-	-	-	-	-	-	-	-	-
02119	白血病	計	55	-	-	-	-	-	-	-	-	-	1	1	-
		男女	39	-	-	-	-	-	-	-	-	-	1	1	-
02120	その他のリンパ組織、 造血組織及び関連組織 の悪性新生物<腫瘍>	計	31	-	-	-	-	-	-	-	-	-	-	-	-
		男女	13	-	-	-	-	-	-	-	-	-	-	-	-
02121	その他の悪性新生物 <腫瘍>	計	188	-	-	-	-	-	-	-	1	1	-	1	1
		男女	96	-	-	-	-	-	-	-	1	1	-	1	1
02200	その他の新生物<腫瘍>	計	105	1	-	-	-	1	-	1	-	-	-	-	-
		男女	63	1	-	-	-	1	-	1	-	-	-	-	-
02201	中枢神経系のその他の 新生物<腫瘍>	計	17	1	-	-	-	1	-	-	-	-	-	-	-
		男女	8	1	-	-	-	1	-	-	-	-	-	-	-
02202	中枢神経系を除く その他の新生物<腫瘍>	計	88	-	-	-	-	-	-	1	-	-	-	-	-
		男女	54	-	-	-	-	-	-	1	-	-	-	-	-
03000	血液及び造血器の疾患 並びに免疫機構の障害	計	44	-	-	-	-	-	-	-	-	-	-	-	-
		男女	25	-	-	-	-	-	-	-	-	-	-	-	-
03100	貧血	計	23	-	-	-	-	-	-	-	-	-	-	-	-
		男女	15	-	-	-	-	-	-	-	-	-	-	-	-
03200	その他の血液及び造血器 の疾患並びに免疫機構の 障害	計	21	-	-	-	-	-	-	-	-	-	-	-	-
		男女	10	-	-	-	-	-	-	-	-	-	-	-	-
04000	内分泌、栄養及び代謝疾患	計	151	-	-	-	-	-	-	-	-	-	-	-	1
		男女	78	-	-	-	-	-	-	-	-	-	-	-	1
04100	糖尿病	計	95	-	-	-	-	-	-	-	-	-	-	-	1
		男女	55	-	-	-	-	-	-	-	-	-	-	-	1
04200	その他の内分泌、栄養 及び代謝疾患	計	56	-	-	-	-	-	-	-	-	-	-	-	-
		男女	23	-	-	-	-	-	-	-	-	-	-	-	-
05000	精神及び行動の障害	計	243	-	-	-	-	-	-	-	-	-	-	-	-
		男女	89	-	-	-	-	-	-	-	-	-	-	-	-
05100	血管性及び詳細不明の 認知症	計	217	-	-	-	-	-	-	-	-	-	-	-	-
		男女	76	-	-	-	-	-	-	-	-	-	-	-	-
05200	その他の精神及び行動の 障害	計	26	-	-	-	-	-	-	-	-	-	-	-	-
		男女	13	-	-	-	-	-	-	-	-	-	-	-	-
06000	神経系の疾患	計	505	-	-	-	-	-	1	-	-	-	-	1	1
		男女	199	-	-	-	-	-	1	-	-	-	-	1	1
06100	髄膜炎	計	2	-	-	-	-	-	-	-	-	-	-	-	-
		男女	2	-	-	-	-	-	-	-	-	-	-	-	-
06200	脊髄性筋萎縮症及び 関連症候群	計	22	-	-	-	-	-	-	-	-	-	-	-	-
		男女	13	-	-	-	-	-	-	-	-	-	-	-	-
06300	パーキンソン病	計	95	-	-	-	-	-	-	-	-	-	-	-	-
		男女	40	-	-	-	-	-	-	-	-	-	-	-	-
06400	アルツハイマー病	計	249	-	-	-	-	-	-	-	-	-	-	-	-
		男女	74	-	-	-	-	-	-	-	-	-	-	-	-
06500	その他の神経系の疾患	計	137	-	-	-	-	-	1	-	-	-	-	1	1
		男女	72	-	-	-	-	-	1	-	-	-	-	1	1
07000	眼及び付属器の疾患	計	-	-	-	-	-	-	-	-	-	-	-	-	-
		男女	-	-	-	-	-	-	-	-	-	-	-	-	-
08000	耳及び乳様突起の疾患	計	-	-	-	-	-	-	-	-	-	-	-	-	-
		男女	-	-	-	-	-	-	-	-	-	-	-	-	-

死因（死因简单分類）別

														令和2年	
40～44歳	45～49歳	50～54歳	55～59歳	60～64歳	65～69歳	70～74歳	75～79歳	80～84歳	85～89歳	90～94歳	95～99歳	100歳～	不詳	65歳～(再掲)	
1	3	4	-	2	6	3	4	-	3	1	-	-	-	17	
・	・	・	・	・	・	・	・	・	・	・	・	・	・	-	
1	3	4	-	2	6	3	4	-	3	1	-	-	-	17	
-	-	-	1	2	5	5	3	3	4	2	-	-	-	22	
・	・	・	・	・	・	・	・	・	・	・	・	・	・	-	
-	-	-	1	2	5	5	3	3	4	2	-	-	-	22	
-	-	-	-	2	2	7	4	27	25	20	3	2	-	90	
-	-	-	-	2	2	7	4	27	25	20	3	2	-	90	
・	・	・	・	・	・	・	・	・	・	・	・	・	・	-	
-	-	1	-	2	3	6	4	8	23	12	10	-	-	66	
-	-	1	-	2	3	3	2	7	13	9	5	-	-	42	
-	-	-	-	-	-	3	2	1	10	3	5	-	-	24	
-	-	3	1	2	2	3	2	3	3	-	-	-	-	13	
-	-	2	-	1	1	3	-	2	2	-	-	-	-	8	
-	-	1	1	1	1	1	-	1	1	-	-	-	-	5	
-	2	1	5	2	11	10	19	22	20	20	8	1	-	111	
-	-	-	1	1	8	8	12	10	7	7	2	-	-	54	
-	2	1	4	1	3	2	7	12	13	13	6	1	-	57	
-	-	2	2	3	7	8	9	7	7	5	3	-	-	46	
-	-	1	2	3	5	8	6	4	5	2	2	-	-	32	
-	-	1	-	-	2	-	3	3	2	3	1	-	-	14	
-	-	-	-	1	-	4	3	3	11	8	1	-	-	30	
-	-	-	-	1	-	3	2	1	5	-	1	-	-	12	
-	-	-	-	-	1	1	2	6	8	-	-	-	-	18	
-	2	2	8	6	18	17	31	27	40	28	5	-	-	166	
-	2	-	1	5	9	14	17	15	17	12	1	-	-	85	
-	-	2	7	1	9	3	14	12	23	16	4	-	-	81	
1	1	2	1	2	6	12	7	11	25	30	5	-	-	96	
1	-	1	1	2	6	10	5	7	16	13	1	-	-	58	
-	1	1	1	-	-	2	2	4	9	17	4	-	-	38	
1	-	-	-	-	-	2	3	1	4	3	1	-	-	15	
1	-	-	-	-	-	2	2	-	1	2	1	-	-	8	
-	-	-	-	-	-	1	1	-	2	2	1	-	-	7	
-	1	2	1	2	4	9	6	10	21	27	4	-	-	81	
-	-	1	-	2	4	8	5	6	14	12	1	-	-	50	
-	1	1	1	-	-	1	1	4	7	15	3	-	-	31	
-	-	-	1	1	1	6	4	7	12	9	2	1	-	42	
-	-	-	-	-	-	5	3	6	7	4	-	-	-	25	
-	-	-	1	1	1	1	1	1	5	5	2	1	-	17	
-	-	-	-	-	-	2	2	5	9	4	1	-	-	23	
-	-	-	-	-	-	2	1	5	5	2	-	-	-	15	
-	-	-	-	-	-	1	1	-	4	2	1	-	-	8	
-	-	-	1	1	1	4	2	2	3	5	1	1	-	19	
-	-	-	-	-	-	3	2	1	2	2	-	-	-	10	
-	-	-	1	1	1	1	-	1	1	3	1	1	-	9	
-	-	1	3	3	6	11	14	21	42	32	13	4	-	143	
-	-	-	3	2	5	10	13	11	22	9	3	-	-	73	
-	-	1	-	1	1	1	1	10	20	23	10	4	-	70	
-	-	-	2	1	3	4	12	16	31	19	3	3	-	91	
-	-	-	2	1	2	4	11	10	18	7	-	-	-	52	
-	-	-	-	-	1	-	1	6	13	12	3	3	-	39	
-	-	1	1	2	3	7	2	5	11	13	10	1	-	52	
-	-	-	1	1	3	6	2	1	4	2	3	-	-	21	
-	-	1	-	1	-	1	-	4	7	11	7	1	-	31	
-	1	2	2	2	2	7	24	29	55	72	37	10	-	236	
-	1	2	1	2	1	5	13	12	23	21	7	1	-	83	
-	-	-	1	1	2	11	17	32	51	30	9	-	-	153	
-	-	-	-	1	-	3	20	24	53	71	35	10	-	216	
-	-	-	-	1	-	2	12	9	23	21	7	1	-	75	
-	-	-	-	-	-	1	8	15	30	50	28	9	-	141	
-	1	2	2	1	2	4	4	5	2	1	2	-	-	20	
-	1	2	1	1	1	3	1	3	-	-	-	-	-	8	
-	-	-	1	1	1	1	3	2	2	1	2	-	-	12	
1	2	1	3	5	12	33	40	82	134	127	48	14	-	490	
1	-	-	2	5	7	20	20	46	58	30	6	2	-	189	
-	2	1	1	-	5	13	20	36	76	97	42	12	-	301	
-	-	-	-	-	-	-	-	1	-	-	-	-	-	2	
-	-	-	-	-	-	-	-	1	-	-	-	-	-	2	
-	-	-	1	-	1	8	3	5	2	1	1	-	-	21	
-	-	-	-	1	-	5	2	3	2	-	-	-	-	12	
-	-	-	-	-	1	3	1	2	-	1	1	-	-	9	
-	-	-	-	-	4	12	8	17	27	24	3	-	-	95	
-	-	-	-	-	3	7	4	12	7	6	1	-	-	40	
-	-	-	-	-	1	5	4	5	20	18	2	-	-	55	
-	-	-	-	1	1	2	11	30	67	84	39	14	-	248	
-	-	-	-	1	1	1	7	12	30	18	2	2	-	73	
-	-	-	-	-	-	1	4	18	37	66	37	12	-	175	
1	2	1	2	4	6	11	17	30	38	17	5	-	-	124	
1	-	-	1	4	3	7	7	19	19	6	3	-	-	64	
-	2	1	1	-	3	4	10	11	19	11	2	-	-	60	
-	-	-	-	-	-	-	-	-	-	-	-	-	-	-	
-	-	-	-	-	-	-	-	-	-	-	-	-	-	-	
-	-	-	-	-	-	-	-	-	-	-	-	-	-	-	
-	-	-	-	-	-	-	-	-	-	-	-	-	-	-	
-	-	-	-	-	-	-	-	-	-	-	-	-	-	-	

第24表

死亡数、性・年齢（5歳階級）

		総数	0歳	1歳	2歳	3歳	4歳	0～4歳	5～9歳	10～14歳	15～19歳	20～24歳	25～29歳	30～34歳	35～39歳	
09000	循環器系の疾患	計	2,418	-	1	-	-	-	1	-	-	-	-	-	2	1
		男	1,053	-	-	-	-	-	-	-	-	-	-	-	-	1
		女	1,365	-	1	-	-	-	1	-	-	-	-	-	1	1
09100	高血圧性疾患	計	66	-	-	-	-	-	-	-	-	-	-	-	-	-
		男	24	-	-	-	-	-	-	-	-	-	-	-	-	-
		女	42	-	-	-	-	-	-	-	-	-	-	-	-	
09101	高血圧性心疾患及び 心腎疾患	計	35	-	-	-	-	-	-	-	-	-	-	-	-	-
		男	11	-	-	-	-	-	-	-	-	-	-	-	-	-
		女	24	-	-	-	-	-	-	-	-	-	-	-	-	
09102	その他の高血圧性疾患	計	31	-	-	-	-	-	-	-	-	-	-	-	-	-
		男	13	-	-	-	-	-	-	-	-	-	-	-	-	-
		女	18	-	-	-	-	-	-	-	-	-	-	-	-	
09200	心疾患（高血圧性を除く）	計	1,401	-	1	-	-	-	1	-	-	-	-	-	-	1
		男	647	-	-	-	-	-	-	-	-	-	-	-	-	-
		女	754	-	1	-	-	1	-	-	-	-	-	-	1	
09201	慢性リウマチ性心疾患	計	11	-	-	-	-	-	-	-	-	-	-	-	-	-
		男	-	-	-	-	-	-	-	-	-	-	-	-	-	-
		女	11	-	-	-	-	-	-	-	-	-	-	-	-	
09202	急性心筋梗塞	計	108	-	-	-	-	-	-	-	-	-	-	-	-	-
		男	48	-	-	-	-	-	-	-	-	-	-	-	-	-
		女	60	-	-	-	-	-	-	-	-	-	-	-	-	
09203	その他の虚血性心疾患	計	128	-	-	-	-	-	-	-	-	-	-	-	-	-
		男	79	-	-	-	-	-	-	-	-	-	-	-	-	-
		女	49	-	-	-	-	-	-	-	-	-	-	-	-	
09204	慢性非リウマチ性 心内膜疾患	計	129	-	-	-	-	-	-	-	-	-	-	-	-	-
		男	38	-	-	-	-	-	-	-	-	-	-	-	-	-
		女	91	-	-	-	-	-	-	-	-	-	-	-	-	
09205	心筋症	計	50	-	-	-	-	-	-	-	-	-	-	-	-	-
		男	26	-	-	-	-	-	-	-	-	-	-	-	-	-
		女	24	-	-	-	-	-	-	-	-	-	-	-	-	
09206	不整脈及び伝導障害	計	364	-	-	-	-	-	-	-	-	-	-	-	-	-
		男	193	-	-	-	-	-	-	-	-	-	-	-	-	-
		女	171	-	-	-	-	-	-	-	-	-	-	-	-	
09207	心不全	計	585	-	-	-	-	-	-	-	-	-	-	-	-	1
		男	251	-	-	-	-	-	-	-	-	-	-	-	-	-
		女	334	-	-	-	-	-	-	-	-	-	-	-	1	
09208	その他の心疾患	計	26	-	1	-	-	-	1	-	-	-	-	-	-	-
		男	12	-	-	-	-	-	-	-	-	-	-	-	-	-
		女	14	-	1	-	-	1	-	-	-	-	-	-	-	
09300	脳血管疾患	計	795	-	-	-	-	-	-	-	-	-	-	-	1	-
		男	314	-	-	-	-	-	-	-	-	-	-	-	-	-
		女	481	-	-	-	-	-	-	-	-	-	-	1	-	
09301	くも膜下出血	計	72	-	-	-	-	-	-	-	-	-	-	-	-	-
		男	24	-	-	-	-	-	-	-	-	-	-	-	-	-
		女	48	-	-	-	-	-	-	-	-	-	-	-	-	
09302	脳内出血	計	210	-	-	-	-	-	-	-	-	-	-	-	1	-
		男	106	-	-	-	-	-	-	-	-	-	-	-	-	-
		女	104	-	-	-	-	-	-	-	-	-	-	1	-	
09303	脳梗塞	計	499	-	-	-	-	-	-	-	-	-	-	-	-	-
		男	181	-	-	-	-	-	-	-	-	-	-	-	-	-
		女	318	-	-	-	-	-	-	-	-	-	-	-	-	
09304	その他の脳血管疾患	計	14	-	-	-	-	-	-	-	-	-	-	-	-	-
		男	3	-	-	-	-	-	-	-	-	-	-	-	-	-
		女	11	-	-	-	-	-	-	-	-	-	-	-	-	
09400	大動脈瘤及び解離	計	114	-	-	-	-	-	-	-	-	-	-	-	1	-
		男	51	-	-	-	-	-	-	-	-	-	-	-	1	-
		女	63	-	-	-	-	-	-	-	-	-	-	-	-	
09500	その他の循環器系の疾患	計	42	-	-	-	-	-	-	-	-	-	-	-	-	-
		男	17	-	-	-	-	-	-	-	-	-	-	-	-	-
		女	25	-	-	-	-	-	-	-	-	-	-	-	-	
10000	呼吸器系の疾患	計	1,058	-	-	-	-	-	-	-	-	-	-	-	-	-
		男	618	-	-	-	-	-	-	-	-	-	-	-	-	-
		女	440	-	-	-	-	-	-	-	-	-	-	-	-	
10100	インフルエンザ	計	7	-	-	-	-	-	-	-	-	-	-	-	-	-
		男	3	-	-	-	-	-	-	-	-	-	-	-	-	-
		女	4	-	-	-	-	-	-	-	-	-	-	-	-	
10200	肺炎	計	373	-	-	-	-	-	-	-	-	-	-	-	-	-
		男	204	-	-	-	-	-	-	-	-	-	-	-	-	-
		女	169	-	-	-	-	-	-	-	-	-	-	-	-	
10300	急性気管支炎	計	1	-	-	-	-	-	-	-	-	-	-	-	-	-
		男	-	-	-	-	-	-	-	-	-	-	-	-	-	-
		女	1	-	-	-	-	-	-	-	-	-	-	-	-	
10400	慢性閉塞性肺疾患	計	100	-	-	-	-	-	-	-	-	-	-	-	-	-
		男	82	-	-	-	-	-	-	-	-	-	-	-	-	-
		女	18	-	-	-	-	-	-	-	-	-	-	-	-	
10500	喘息	計	7	-	-	-	-	-	-	-	-	-	-	-	-	-
		男	2	-	-	-	-	-	-	-	-	-	-	-	-	-
		女	5	-	-	-	-	-	-	-	-	-	-	-	-	
10600	その他の呼吸器系の疾患	計	570	-	-	-	-	-	-	-	-	-	-	-	-	-
		男	327	-	-	-	-	-	-	-	-	-	-	-	-	-
		女	243	-	-	-	-	-	-	-	-	-	-	-	-	
10601	誤嚥性肺炎	計	332	-	-	-	-	-	-	-	-	-	-	-	-	-
		男	180	-	-	-	-	-	-	-	-	-	-	-	-	-
		女	152	-	-	-	-	-	-	-	-	-	-	-	-	
10602	間質性肺疾患	計	146	-	-	-	-	-	-	-	-	-	-	-	-	-
		男	88	-	-	-	-	-	-	-	-	-	-	-	-	-
		女	58	-	-	-	-	-	-	-	-	-	-	-	-	
10603	その他(10601・10602を除く)	計	92	-	-	-	-	-	-	-	-	-	-	-	-	-
		男	59	-	-	-	-	-	-	-	-	-	-	-	-	-
		女	33	-	-	-	-	-	-	-	-	-	-	-	-	
11000	消化器系の疾患	計	325	-	-	-	-	-	-	-	-	-	-	-	1	2
		男	176	-	-	-	-	-	-	-	-	-	-	-	1	2
		女	149	-	-	-	-	-	-	-	-	-	-	-	-	
11100	胃潰瘍及び十二指腸潰瘍	計	10	-	-	-	-	-	-	-	-	-	-	-	-	-
		男	7	-	-	-	-	-	-	-	-	-	-	-	-	-
		女	3	-	-	-	-	-	-	-	-	-	-	-	-	

死因（死因简单分類）別

令和2年

40～44歳	45～49歳	50～54歳	55～59歳	60～64歳	65～69歳	70～74歳	75～79歳	80～84歳	85～89歳	90～94歳	95～99歳	100歳～	不詳	65歳～(再掲)
6	14	11	26	44	94	136	203	295	550	608	359	68	-	2,313
2	11	8	22	37	76	96	129	156	238	198	74	5	-	972
4	3	3	4	7	18	40	74	139	312	410	285	63	-	1,341
-	-	-	-	1	3	5	3	8	7	16	17	6	-	65
-	-	-	-	1	3	2	-	6	3	7	1	1	-	23
-	-	-	-	-	-	3	3	2	4	9	16	5	-	42
-	-	-	-	-	-	-	-	1	3	3	12	13	3	35
-	-	-	-	-	-	-	-	2	1	6	1	1	-	11
-	-	-	-	-	-	-	-	1	1	2	6	12	2	24
-	-	-	-	1	3	5	2	5	4	4	4	4	3	30
-	-	-	-	1	3	2	-	4	2	1	-	-	-	12
-	-	-	-	-	-	3	2	1	2	3	4	3	-	18
2	7	5	17	27	55	72	116	159	316	361	222	40	-	1,341
1	5	4	16	24	48	53	76	88	138	137	54	3	-	597
1	2	1	1	3	7	19	40	71	178	224	168	37	-	744
-	-	-	-	-	-	-	-	2	1	4	3	1	-	11
-	-	-	-	-	-	-	-	-	-	-	-	-	-	-
-	-	-	-	-	-	-	-	2	1	4	3	1	-	11
2	1	-	1	4	7	8	20	15	17	20	13	-	-	100
1	1	-	1	4	6	5	12	8	4	5	1	-	-	41
1	-	-	-	-	1	3	8	7	13	15	12	-	-	59
-	2	-	2	2	6	4	13	19	30	36	13	1	-	122
-	1	-	2	2	6	3	12	15	19	14	4	1	-	74
-	1	-	-	-	-	1	1	4	11	22	9	-	-	48
-	-	1	-	-	1	5	13	2	29	41	35	2	-	128
-	-	1	-	-	1	1	11	1	7	12	4	-	-	37
-	-	-	-	-	-	4	2	1	22	29	31	2	-	91
-	-	1	2	-	3	2	10	1	18	6	6	1	-	47
-	-	1	2	-	3	2	7	1	8	1	1	-	-	23
-	-	-	-	-	-	-	3	-	10	5	5	1	-	24
-	3	2	10	12	17	32	28	54	90	78	32	6	-	337
-	2	1	10	10	15	25	16	27	40	38	8	1	-	170
-	1	1	-	2	2	7	12	27	50	40	24	5	-	167
-	1	1	1	9	21	20	28	60	127	172	116	28	-	572
-	1	1	1	8	17	16	16	33	56	66	35	1	-	240
-	-	-	-	1	4	4	12	27	71	106	81	27	-	332
-	-	-	1	-	-	1	4	6	4	4	4	1	-	24
-	-	-	-	-	-	1	2	3	4	1	1	-	-	12
-	-	-	1	-	-	-	2	3	-	3	3	1	-	12
4	7	5	7	12	29	44	70	112	194	192	101	17	-	759
1	6	3	4	8	22	33	46	54	78	43	15	1	-	292
3	1	2	3	4	7	11	24	58	116	149	86	16	-	467
3	3	3	4	3	3	6	7	11	15	11	2	1	-	56
1	2	2	2	1	2	1	3	1	6	1	1	1	-	16
2	1	1	2	2	1	5	4	10	9	10	1	-	-	40
1	3	1	2	7	12	19	25	34	47	38	18	2	-	195
-	3	-	2	6	9	17	15	18	21	11	4	-	-	95
1	-	1	-	1	3	2	10	16	26	27	14	2	-	100
-	1	1	1	2	14	18	38	66	125	140	80	13	-	494
-	1	1	-	1	11	15	28	35	49	30	10	-	-	178
-	-	-	1	1	3	3	10	31	76	110	70	13	-	316
-	-	-	-	-	-	1	-	1	7	3	1	1	-	14
-	-	-	-	-	-	-	-	-	2	1	-	-	-	3
-	-	-	-	-	-	1	-	1	5	2	1	1	-	11
-	-	1	2	4	5	12	9	13	26	23	14	4	-	106
-	-	1	2	4	2	6	5	6	15	6	3	-	-	43
-	-	-	-	-	3	6	4	7	11	17	11	4	-	63
-	-	-	-	-	2	3	5	3	7	16	5	1	-	42
-	-	-	-	-	1	2	2	2	4	5	1	-	-	17
-	-	-	-	-	1	1	3	1	3	11	4	1	-	25
1	1	3	3	14	29	62	111	170	262	260	112	30	-	1,036
1	1	2	2	9	23	49	81	116	162	125	39	8	-	603
-	-	1	1	5	6	13	30	54	100	135	73	22	-	433
-	-	-	-	2	-	-	-	2	1	2	-	-	-	5
-	-	-	-	1	-	-	-	-	1	1	-	-	-	2
-	-	-	-	1	-	-	-	2	-	1	-	-	-	3
-	1	3	2	4	8	21	36	54	85	100	43	16	-	363
-	1	2	1	3	4	17	28	32	50	45	16	5	-	197
-	-	1	1	1	4	4	8	22	35	55	27	11	-	166
-	-	-	-	-	-	1	-	-	-	-	-	-	-	1
-	-	-	-	-	-	-	-	-	-	-	-	-	-	1
-	-	-	-	-	6	4	16	16	30	21	6	1	-	100
-	-	-	-	-	5	3	12	16	24	18	4	-	-	82
-	-	-	-	-	1	1	4	-	6	3	2	1	-	18
-	-	-	-	-	-	-	-	-	1	2	3	1	-	7
-	-	-	-	-	-	-	-	-	1	1	-	-	-	2
-	-	-	-	-	-	-	-	-	1	2	1	-	-	5
1	-	-	1	8	15	36	59	97	144	134	62	13	-	560
1	-	-	1	5	14	29	41	68	86	60	19	3	-	320
-	-	-	-	3	1	7	7	18	29	58	74	43	10	240
-	-	-	-	1	3	3	13	28	46	88	92	45	13	328
-	-	-	1	2	3	12	20	30	57	39	13	3	-	177
-	-	-	-	1	-	1	8	16	31	53	32	10	-	151
-	-	-	-	3	6	14	17	40	36	22	8	-	-	143
-	-	-	-	1	5	10	11	28	19	12	2	-	-	87
-	-	-	-	2	1	4	6	12	17	10	6	-	-	56
1	-	-	-	2	6	9	14	11	20	20	9	-	-	89
1	-	-	-	2	6	7	10	10	10	9	4	-	-	56
-	-	-	-	-	-	2	4	1	10	11	5	-	-	33
2	6	2	6	17	21	32	37	41	51	66	35	6	-	289
2	5	1	5	16	15	21	25	20	29	25	8	1	-	144
-	1	1	1	1	6	11	12	21	22	41	27	5	-	145
-	1	-	-	1	1	1	-	-	-	5	1	-	-	8
-	1	-	-	1	1	1	-	-	-	2	1	-	-	5
-	-	-	-	-	-	-	-	-	-	3	-	-	-	3

第24表

死亡数、性・年齢（5歳階級）

		総数	0歳	1歳	2歳	3歳	4歳	0～4歳	5～9歳	10～14歳	15～19歳	20～24歳	25～29歳	30～34歳	35～39歳
11200	ヘルニア及び腸閉塞	計	49	-	-	-	-	-	-	-	-	-	-	-	-
		男女	19	-	-	-	-	-	-	-	-	-	-	-	-
11300	肝疾患	計	30	-	-	-	-	-	-	-	-	-	-	-	-
		男女	108	-	-	-	-	-	-	-	-	-	-	-	-
11301	肝硬変（アルコール性を除く）	計	72	-	-	-	-	-	-	-	-	-	-	1	1
		男女	36	-	-	-	-	-	-	-	-	-	-	1	1
11302	その他の肝疾患	計	42	-	-	-	-	-	-	-	-	-	-	-	-
		男女	19	-	-	-	-	-	-	-	-	-	-	-	-
11400	その他の消化器系の疾患	計	23	-	-	-	-	-	-	-	-	-	-	-	-
		男女	66	-	-	-	-	-	-	-	-	-	-	1	1
12000	皮膚及び皮下組織の疾患	計	53	-	-	-	-	-	-	-	-	-	-	1	1
		男女	13	-	-	-	-	-	-	-	-	-	-	-	-
13000	筋骨格系及び結合組織の疾患	計	158	-	-	-	-	-	-	-	-	-	-	-	1
		男女	78	-	-	-	-	-	-	-	-	-	-	-	1
14000	腎尿路生殖器系の疾患	計	80	-	-	-	-	-	-	-	-	-	-	-	-
		男女	18	-	-	-	-	-	-	-	-	-	-	-	-
14100	糸球体疾患及び腎尿管間質性疾患	計	5	-	-	-	-	-	-	-	-	-	-	-	-
		男女	13	-	-	-	-	-	-	-	-	-	-	-	-
14200	腎不全	計	49	-	-	-	-	-	-	-	-	-	-	-	-
		男女	27	-	-	-	-	-	-	-	-	-	-	-	-
14201	急性腎不全	計	22	-	-	-	-	-	-	-	-	-	-	-	-
		男女	345	-	-	-	-	-	-	-	-	-	-	-	-
14202	慢性腎臓病	計	153	-	-	-	-	-	-	-	-	-	-	-	-
		男女	192	-	-	-	-	-	-	-	-	-	-	-	-
14203	詳細不明の腎不全	計	75	-	-	-	-	-	-	-	-	-	-	-	-
		男女	31	-	-	-	-	-	-	-	-	-	-	-	-
14300	その他の腎尿路生殖器系の疾患	計	44	-	-	-	-	-	-	-	-	-	-	-	-
		男女	183	-	-	-	-	-	-	-	-	-	-	-	-
15000	妊娠、分娩及び産じょく	計	89	-	-	-	-	-	-	-	-	-	-	-	-
		男女	9	-	-	-	-	-	-	-	-	-	-	-	-
16000	周産期に発生した病態	計	4	-	-	-	-	-	-	-	-	-	-	-	-
		男女	5	-	-	-	-	-	-	-	-	-	-	-	-
16100	妊娠期間及び胎児発育に関連する障害	計	142	-	-	-	-	-	-	-	-	-	-	-	-
		男女	73	-	-	-	-	-	-	-	-	-	-	-	-
16200	出産外傷	計	69	-	-	-	-	-	-	-	-	-	-	-	-
		男女	32	-	-	-	-	-	-	-	-	-	-	-	-
16300	周産期に特異的な呼吸障害及び心血管障害	計	12	-	-	-	-	-	-	-	-	-	-	-	-
		男女	20	-	-	-	-	-	-	-	-	-	-	-	-
16400	周産期に特異的な感染症	計	87	-	-	-	-	-	-	-	-	-	-	-	-
		男女	33	-	-	-	-	-	-	-	-	-	-	-	-
16500	胎児及び新生児の出血性障害及び血液障害	計	54	-	-	-	-	-	-	-	-	-	-	-	-
		男女	-	-	-	-	-	-	-	-	-	-	-	-	-
16600	その他の周産期に発生した病態	計	1	1	-	-	-	1	-	-	-	-	-	-	-
		男女	1	1	-	-	-	1	-	-	-	-	-	-	-
17000	先天奇形、変形及び染色体異常	計	-	-	-	-	-	-	-	-	-	-	-	-	-
		男女	17	7	-	-	-	7	-	-	-	-	-	-	-
17100	神経系の先天奇形	計	4	3	-	-	-	3	-	-	-	-	-	-	-
		男女	13	4	-	-	-	4	-	-	-	-	-	-	-
17200	循環器系の先天奇形	計	1	1	-	-	-	1	-	-	-	-	-	-	-
		男女	1	1	-	-	-	1	-	-	-	-	-	-	-
17201	心臓の先天奇形	計	6	-	-	-	-	-	-	-	-	-	-	-	-
		男女	6	-	-	-	-	-	-	-	-	-	-	-	-
17202	その他の循環器系の先天奇形	計	2	-	-	-	-	-	-	-	-	-	-	-	-
		男女	2	-	-	-	-	-	-	-	-	-	-	-	-
17300	消化器系の先天奇形	計	4	-	-	-	-	-	-	-	-	-	-	-	-
		男女	4	-	-	-	-	-	-	-	-	-	-	-	-
17400	その他の先天奇形及び変形	計	-	-	-	-	-	-	-	-	-	-	-	-	-
		男女	4	2	-	-	-	2	-	-	-	-	-	-	-
		計	1	1	-	-	1	-	-	-	-	-	-	-	
		男女	3	1	-	-	1	-	-	-	-	-	-	-	

第24表

死亡数、性・年齢（5歳階級）・

			総数	0歳	1歳	2歳	3歳	4歳	0～4歳	5～9歳	10～14歳	15～19歳	20～24歳	25～29歳	30～34歳	35～39歳	
17500	染色体異常、他に分類されないもの	計	6	4	-	-	-	-	4	-	-	-	-	-	-	-	
		男	3	2	-	-	-	-	2	-	-	-	-	-	-	-	-
		女	3	2	-	-	-	-	2	-	-	-	-	-	-	-	-
		計	1,259	2	-	-	-	-	2	-	-	-	1	2	2	2	2
18000	症状、徴候及び異常臨床所見・異常検査所見で他に分類されないもの	計	344	2	-	-	-	-	2	-	-	-	-	2	1	-	
		男	915	-	-	-	-	-	-	-	-	-	1	-	1	2	
18100	老衰	計	1,124	-	-	-	-	-	-	-	-	-	-	-	-	-	
		男	264	-	-	-	-	-	-	-	-	-	-	-	-	-	
		女	860	-	-	-	-	-	-	-	-	-	-	-	-	-	
		計	1	1	-	-	-	-	1	-	-	-	-	-	-	-	
18200	乳幼児突然死症候群	計	1	1	-	-	-	-	1	-	-	-	-	-	-	-	
		男	1	1	-	-	-	-	1	-	-	-	-	-	-	-	
		女	-	-	-	-	-	-	-	-	-	-	-	-	-	-	
		計	134	1	-	-	-	-	1	-	-	-	1	2	2	2	
18300	その他の症状、徴候及び異常臨床所見・異常検査所見で他に分類されないもの	計	79	1	-	-	-	-	1	-	-	-	2	2	1	-	
		男	55	-	-	-	-	-	-	-	-	-	1	-	1	2	
20000	傷害及び死亡の外因	計	460	-	-	-	-	1	1	-	1	5	8	7	8	15	
		男	292	-	-	-	-	1	1	-	1	4	6	5	7	13	
		女	168	-	-	-	-	-	-	-	-	1	2	2	1	2	
		計	234	-	-	-	-	-	-	-	1	1	1	1	-	-	
20100	不慮の事故	計	134	-	-	-	-	-	-	-	1	1	1	1	-	-	
		男	100	-	-	-	-	-	-	-	1	1	1	1	-	-	
		女	16	-	-	-	-	-	-	-	-	-	-	-	-	-	
		計	9	-	-	-	-	-	-	-	-	-	-	-	-	-	
20101	交通事故	計	7	-	-	-	-	-	-	-	-	-	-	-	-	-	
		男	16	-	-	-	-	-	-	-	-	-	1	-	-	-	
		女	46	-	-	-	-	-	-	-	-	-	-	-	-	-	
		計	33	-	-	-	-	-	-	-	-	-	-	-	-	-	
20102	転倒・転落・墜落	計	79	-	-	-	-	-	-	-	-	-	-	-	-	-	
		男	46	-	-	-	-	-	-	-	-	-	-	-	-	-	
		女	33	-	-	-	-	-	-	-	-	-	-	-	-	-	
		計	33	-	-	-	-	-	-	-	1	1	-	-	-	-	
20103	不慮の溺死及び溺水	計	18	-	-	-	-	-	-	-	1	1	-	-	-	-	
		男	15	-	-	-	-	-	-	-	1	-	-	-	-	-	
		女	64	-	-	-	-	-	-	-	-	-	-	-	-	-	
		計	34	-	-	-	-	-	-	-	-	-	-	-	-	-	
20104	不慮の窒息	計	30	-	-	-	-	-	-	-	-	-	-	-	-	-	
		男	2	-	-	-	-	-	-	-	-	-	-	-	-	-	
20105	煙、火及び火災への曝露	計	2	-	-	-	-	-	-	-	-	-	-	-	-	-	
		男	2	-	-	-	-	-	-	-	-	-	-	-	-	-	
		女	-	-	-	-	-	-	-	-	-	-	-	-	-	-	
		計	3	-	-	-	-	-	-	-	-	-	-	1	-	-	
20106	有害物質による不慮の中毒及び有害物質への曝露	計	2	-	-	-	-	-	-	-	-	-	-	-	-	-	
		男	1	-	-	-	-	-	-	-	-	-	-	-	-	-	
		女	1	-	-	-	-	-	-	-	-	-	-	-	-	-	
		計	37	-	-	-	-	-	-	-	-	-	-	-	-	-	
20107	その他の不慮の事故	計	23	-	-	-	-	-	-	-	-	-	-	-	-	-	
		男	14	-	-	-	-	-	-	-	-	-	-	-	-	-	
		女	124	-	-	-	-	-	-	-	-	4	5	6	4	14	
		計	94	-	-	-	-	-	-	-	-	3	4	4	4	12	
20200	自殺	計	30	-	-	-	-	-	-	-	-	1	1	2	4	2	
		男	1	-	-	-	-	-	-	-	-	-	-	-	-	-	
		女	1	-	-	-	-	-	-	-	-	-	-	-	-	-	
		計	101	-	-	-	-	1	1	-	-	-	2	-	4	1	
20400	その他の外因	計	63	-	-	-	-	1	1	-	-	-	1	-	3	1	
		男	38	-	-	-	-	-	-	-	-	-	1	-	1	-	
		女	-	-	-	-	-	-	-	-	-	-	-	-	-	-	
		計	-	-	-	-	-	-	-	-	-	-	-	-	-	-	
22000	特殊目的用コード	計	-	-	-	-	-	-	-	-	-	-	-	-	-	-	
		男	-	-	-	-	-	-	-	-	-	-	-	-	-	-	
		女	-	-	-	-	-	-	-	-	-	-	-	-	-	-	
		計	-	-	-	-	-	-	-	-	-	-	-	-	-	-	
22100	重症急性呼吸器症候群(SARS)	計	-	-	-	-	-	-	-	-	-	-	-	-	-	-	
		男	-	-	-	-	-	-	-	-	-	-	-	-	-	-	
		女	-	-	-	-	-	-	-	-	-	-	-	-	-	-	
		計	-	-	-	-	-	-	-	-	-	-	-	-	-	-	
22200	その他の特殊目的用コード	計	-	-	-	-	-	-	-	-	-	-	-	-	-	-	
		男	-	-	-	-	-	-	-	-	-	-	-	-	-	-	
		女	-	-	-	-	-	-	-	-	-	-	-	-	-	-	

注 (1) 資料：「人口動態統計」厚生労働省

死因（死因简单分類）別

令和2年

40～44歳	45～49歳	50～54歳	55～59歳	60～64歳	65～69歳	70～74歳	75～79歳	80～84歳	85～89歳	90～94歳	95～99歳	100歳～	不詳	65歳～(再掲)
-	-	-	-	-	2	-	-	-	-	-	-	-	-	2
-	-	-	-	-	1	-	-	-	-	-	-	-	-	1
-	-	-	-	-	1	-	-	-	-	-	-	-	-	1
2	6	5	9	11	18	21	22	87	215	397	300	157	-	1,217
2	4	5	6	5	16	18	10	42	76	96	42	17	-	317
-	2	-	3	6	2	3	12	45	139	301	258	140	-	900
-	-	-	-	-	2	4	12	68	201	386	294	157	-	1,124
-	-	-	-	-	2	4	7	31	69	94	40	17	-	264
-	-	-	-	-	-	-	5	37	132	292	254	140	-	860
-	-	-	-	-	-	-	-	-	-	-	-	-	-	-
-	-	-	-	-	-	-	-	-	-	-	-	-	-	-
-	-	-	-	-	-	-	-	-	-	-	-	-	-	-
2	6	5	9	11	16	17	10	19	14	11	6	-	-	93
2	4	5	6	5	14	14	3	11	7	2	2	-	-	53
-	2	-	3	6	2	3	7	8	7	9	4	-	-	40
9	19	19	13	13	26	33	32	60	70	79	34	8	-	342
7	13	15	10	11	21	24	20	36	48	38	9	3	-	199
2	6	4	3	2	5	9	12	24	22	41	25	5	-	143
1	2	2	-	5	10	14	18	39	47	64	24	4	-	220
1	2	2	-	4	10	10	12	24	30	28	6	1	-	121
-	-	-	-	1	-	4	6	15	17	36	18	3	-	99
-	-	-	-	1	2	1	1	2	7	1	-	-	-	14
-	-	-	-	-	1	-	-	-	5	-	-	-	-	7
-	-	-	-	-	-	1	1	2	2	1	-	-	-	7
1	-	1	-	1	3	1	3	16	11	28	11	3	-	76
1	-	1	-	1	3	1	3	9	8	15	3	1	-	43
-	-	-	-	-	-	-	-	7	3	13	8	2	-	33
-	2	-	-	-	1	2	5	8	7	5	1	-	-	29
-	2	-	-	-	1	1	3	5	2	2	-	-	-	14
-	-	-	-	-	-	1	2	3	5	3	1	-	-	15
-	-	1	-	1	2	4	6	9	14	18	8	1	-	62
-	-	1	-	1	2	3	4	7	8	6	2	-	-	32
-	-	-	-	-	-	1	2	2	6	12	6	1	-	30
-	-	-	-	-	-	-	-	1	-	-	-	-	-	2
-	-	-	-	-	-	-	-	1	-	-	-	-	-	2
-	-	-	-	-	-	-	-	-	-	-	-	-	-	-
-	-	-	-	1	-	1	-	-	-	-	-	-	-	1
-	-	-	-	-	-	1	-	-	-	-	-	-	-	1
-	-	-	-	1	-	-	-	-	-	-	-	-	-	-
-	-	-	-	1	2	5	2	4	7	12	4	-	-	36
-	-	-	-	1	2	4	1	3	6	5	1	-	-	22
-	-	-	-	-	-	1	1	1	1	7	3	-	-	14
6	14	12	11	7	9	10	7	6	5	2	-	2	-	41
5	8	9	9	6	7	8	4	2	5	2	-	2	-	30
1	6	3	2	1	2	2	3	4	-	-	-	-	-	11
-	1	-	-	-	-	-	-	-	-	-	-	-	-	-
-	1	-	-	-	-	-	-	-	-	-	-	-	-	-
-	-	-	-	-	-	-	-	-	-	-	-	-	-	-
2	2	5	2	1	7	9	7	15	18	13	10	2	-	81
1	2	4	1	1	4	6	4	10	13	8	3	-	-	48
1	-	1	1	-	3	3	3	5	5	5	7	2	-	33
-	-	-	-	-	-	-	-	-	-	-	-	-	-	-
-	-	-	-	-	-	-	-	-	-	-	-	-	-	-
-	-	-	-	-	-	-	-	-	-	-	-	-	-	-
-	-	-	-	-	-	-	-	-	-	-	-	-	-	-
-	-	-	-	-	-	-	-	-	-	-	-	-	-	-
-	-	-	-	-	-	-	-	-	-	-	-	-	-	-
-	-	-	-	-	-	-	-	-	-	-	-	-	-	-
-	-	-	-	-	-	-	-	-	-	-	-	-	-	-
-	-	-	-	-	-	-	-	-	-	-	-	-	-	-
-	-	-	-	-	-	-	-	-	-	-	-	-	-	-
-	-	-	-	-	-	-	-	-	-	-	-	-	-	-

第25表

死亡数、性・死因（死因简单分類）・保健所別

令和2年

		総数	松江	雲南	出雲	県央	浜田	益田	隠岐
総数	計	9,585	2,966	950	2,077	984	1,259	1,011	338
	男	4,581	1,445	456	989	461	599	458	173
	女	5,004	1,521	494	1,088	523	660	553	165
01000 感染症及び寄生虫症	計	174	51	26	38	19	17	14	9
	男	78	20	16	18	8	7	6	3
	女	96	31	10	20	11	10	8	6
01100 腸管感染症	計	24	3	2	6	4	3	4	2
	男	6	1	-	2	-	1	2	-
	女	18	2	2	4	4	2	2	2
01200 結核	計	16	6	-	3	1	-	5	1
	男	6	1	-	2	1	-	2	-
	女	10	5	-	1	-	-	3	1
01201 呼吸器結核	計	14	5	-	3	-	-	5	1
	男	5	1	-	2	-	-	2	-
	女	9	4	-	1	-	-	3	1
01202 その他の結核	計	2	1	-	-	1	-	-	-
	男	1	-	-	-	1	-	-	-
	女	1	1	-	-	-	-	-	-
01300 敗血症	計	71	27	14	13	5	7	3	2
	男	33	11	10	6	2	2	1	1
	女	38	16	4	7	3	5	2	1
01400 ウイルス性肝炎	計	17	3	2	3	4	-	2	3
	男	8	2	2	-	2	-	1	1
	女	9	1	-	3	2	-	1	2
01401 B型ウイルス性肝炎	計	2	-	-	-	1	-	-	1
	男	1	-	-	-	1	-	-	-
	女	1	-	-	-	-	-	-	1
01402 C型ウイルス性肝炎	計	13	3	-	3	3	-	2	2
	男	5	2	-	-	1	-	1	1
	女	8	1	-	3	2	-	1	1
01403 その他のウイルス性肝炎	計	2	-	2	-	-	-	-	-
	男	2	-	2	-	-	-	-	-
	女	-	-	-	-	-	-	-	-
01500 ヒト免疫不全ウイルス [HIV] 病	計	-	-	-	-	-	-	-	-
	男	-	-	-	-	-	-	-	-
	女	-	-	-	-	-	-	-	-
01600 その他の感染症及び寄生 虫症	計	46	12	8	13	5	7	-	1
	男	25	5	4	8	3	4	-	1
	女	21	7	4	5	2	3	-	-
02000 新生物<腫瘍>	計	2,518	799	208	552	249	322	283	105
	男	1,439	457	118	325	134	186	149	70
	女	1,079	342	90	227	115	136	134	35
02100 悪性新生物<腫瘍>	計	2,413	765	200	527	235	312	274	100
	男	1,376	437	114	307	126	179	146	67
	女	1,037	328	86	220	109	133	128	33
02101 口唇、口腔及び咽頭の 悪性新生物<腫瘍>	計	58	21	3	12	11	4	3	4
	男	42	13	3	8	8	3	3	4
	女	16	8	-	4	3	1	-	-
02102 食道の悪性新生物<腫瘍>	計	74	23	7	14	8	7	10	5
	男	65	19	6	12	8	7	9	4
	女	9	4	1	2	-	-	1	1
02103 胃の悪性新生物<腫瘍>	計	275	86	27	57	21	43	30	11
	男	164	56	13	35	9	26	20	5
	女	111	30	14	22	12	17	10	6
02104 結腸の悪性新生物<腫瘍>	計	206	71	18	37	14	25	32	9
	男	92	32	9	20	5	10	10	6
	女	114	39	9	17	9	15	22	3
02105 直腸S状結腸移行部 及び直腸の悪性新生物 <腫瘍>	計	100	39	8	21	9	10	11	2
	男	50	21	5	9	4	6	4	1
	女	50	18	3	12	5	4	7	1
02106 肝及び肝内胆管の悪性 新生物<腫瘍>	計	207	65	15	34	28	35	24	6
	男	133	42	7	26	16	25	12	5
	女	74	23	8	8	12	10	12	1
02107 胆のう及びその他の 胆道の悪性新生物<腫瘍>	計	120	30	10	27	12	15	19	7
	男	59	16	3	14	8	9	5	4
	女	61	14	7	13	4	6	14	3
02108 膵の悪性新生物<腫瘍>	計	231	79	17	48	23	29	26	9
	男	104	34	6	22	14	13	13	2
	女	127	45	11	26	9	16	13	7
02109 喉頭の悪性新生物<腫瘍>	計	3	-	-	2	1	-	-	-
	男	3	-	-	2	1	-	-	-
	女	-	-	-	-	-	-	-	-

			総数	松江	雲南	出雲	県央	浜田	益田	隠岐
02110	気管、気管支及び肺の悪性新生物<腫瘍>	計	442	129	41	99	46	52	55	20
		男	308	91	29	70	32	34	36	16
		女	134	38	12	29	14	18	19	4
		計	10	2	2	2	2	1	1	-
02111	皮膚の悪性新生物<腫瘍>	男	3	-	1	1	-	-	1	-
		女	7	2	1	1	2	1	-	-
02112	乳房の悪性新生物<腫瘍>	計	60	24	3	22	3	5	2	1
		男	1	1	-	-	-	-	-	-
		女	59	23	3	22	3	5	2	1
		計	27	8	-	7	5	4	1	2
02113	子宮の悪性新生物<腫瘍>	男
		女	27	8	-	7	5	4	1	2
02114	卵巣の悪性新生物<腫瘍>	計	25	7	2	6	3	4	3	-
		男
		女	25	7	2	6	3	4	3	-
		計	92	31	10	24	4	10	9	4
02115	前立腺の悪性新生物<腫瘍>	男	92	31	10	24	4	10	9	4
		女
02116	膀胱の悪性新生物<腫瘍>	計	69	22	10	15	5	6	7	4
		男	45	13	8	9	2	6	3	4
		女	24	9	2	6	3	-	4	-
		計	19	4	1	5	-	4	4	1
02117	中枢神経系の悪性新生物<腫瘍>	男	11	2	1	3	-	1	3	1
		女	8	2	-	2	-	3	1	-
02118	悪性リンパ腫	計	121	37	7	29	13	12	17	6
		男	56	15	5	16	3	5	7	5
		女	65	22	2	13	10	7	10	1
		計	55	16	5	12	8	4	7	3
02119	白血病	男	39	10	4	8	6	3	6	2
		女	16	6	1	4	2	1	1	1
02120	その他のリンパ組織、造血組織及び関連組織の悪性新生物<腫瘍>	計	31	5	2	6	5	10	2	1
		男	13	2	-	4	1	4	2	-
		女	18	3	2	2	4	6	-	1
		計	188	66	12	48	14	32	11	5
02121	その他の悪性新生物<腫瘍>	男	96	39	4	24	5	17	3	4
		女	92	27	8	24	9	15	8	1
02200	その他の新生物<腫瘍>	計	105	34	8	25	14	10	9	5
		男	63	20	4	18	8	7	3	3
		女	42	14	4	7	6	3	6	2
		計	17	4	1	3	2	-	5	2
02201	中枢神経系のその他の新生物<腫瘍>	男	9	1	1	2	2	-	2	1
		女	8	3	-	1	-	-	3	1
02202	中枢神経系を除くその他の新生物<腫瘍>	計	58	30	7	22	12	10	4	3
		男	84	19	3	16	6	7	1	2
		女	34	11	4	6	6	3	3	1
		計	44	18	1	7	3	10	2	3
03000	血液及び造血器の疾患並びに免疫機構の障害	男	25	8	-	5	3	6	2	1
		女	19	10	1	2	-	4	-	2
03100	貧血	計	23	7	1	4	2	5	1	3
		男	15	3	-	3	2	5	1	1
		女	8	4	1	1	-	-	-	2
		計	21	11	-	3	1	5	1	-
03200	その他の血液及び造血器の疾患並びに免疫機構の障害	男	10	5	-	2	1	1	1	-
		女	11	6	-	1	-	4	-	-
04000	内分泌、栄養及び代謝疾患	計	151	43	19	21	24	22	16	6
		男	78	26	8	8	15	10	8	3
		女	73	17	11	13	9	12	8	3
		計	95	30	12	10	14	12	13	4
04100	糖尿病	男	55	18	6	3	11	8	6	3
		女	40	12	6	7	3	4	7	1
04200	その他の内分泌、栄養及び代謝疾患	計	56	13	7	11	10	10	3	2
		男	23	8	2	5	4	2	2	-
		女	33	5	5	6	6	8	1	2
		計	243	64	37	68	19	24	18	13
05000	精神及び行動の障害	男	89	26	12	23	5	13	8	2
		女	154	38	25	45	14	11	10	11
05100	血管性及び詳細不明の認知症	計	217	50	37	60	19	21	17	13
		男	76	18	12	19	5	12	8	2
		女	141	32	25	41	14	9	9	11
		計	26	14	-	8	-	3	1	-
05200	その他の精神及び行動の障害	男	13	8	-	4	-	1	-	-
		女	13	6	-	4	-	2	1	-
06000	神経系の疾患	計	505	175	37	109	64	51	56	13
		男	199	80	16	42	22	19	16	4
		女	306	95	21	67	42	32	40	9

			総数	松江	雲南	出雲	県央	浜田	益田	隠岐
06100	髄膜炎	計	2	1	-	-	-	1	-	-
		男	-	-	-	-	-	-	-	-
		女	2	1	-	-	-	1	-	-
		計	22	9	2	4	-	5	2	-
06200	脊髄性筋萎縮症及び 関連症候群	男	13	6	2	-	-	3	2	-
		女	9	3	-	4	-	2	-	-
06300	パーキンソン病	計	95	29	9	28	9	6	12	2
		男	40	14	2	13	5	1	4	1
		女	55	15	7	15	4	5	8	1
		計	249	92	15	46	36	20	32	8
06400	アルツハイマー病	男	74	32	6	14	8	6	7	1
		女	175	60	9	32	28	14	25	7
06500	その他の神経系の疾患	計	137	44	11	31	19	19	10	3
		男	72	28	6	15	9	9	3	2
		女	65	16	5	16	10	10	7	1
		計	-	-	-	-	-	-	-	-
07000	眼及び付属器の疾患	男	-	-	-	-	-	-	-	-
		女	-	-	-	-	-	-	-	-
08000	耳及び乳様突起の疾患	計	-	-	-	-	-	-	-	-
		男	-	-	-	-	-	-	-	-
		女	-	-	-	-	-	-	-	-
		計	2,418	717	245	484	280	331	291	70
09000	循環器系の疾患	男	1,053	324	109	197	114	144	132	33
		女	1,365	393	136	287	166	187	159	37
09100	高血圧性疾患	計	66	13	1	24	10	12	3	3
		男	24	5	1	8	3	5	1	1
		女	42	8	-	16	7	7	2	2
		計	35	8	-	13	6	7	1	-
09101	高血圧性心疾患及び 心腎疾患	男	11	2	-	4	3	2	-	-
		女	24	6	-	9	3	5	1	-
09102	その他の高血圧性疾患	計	31	5	1	11	4	5	2	3
		男	13	3	1	4	-	3	1	1
		女	18	2	-	7	4	2	1	2
		計	1,401	421	162	245	166	192	173	42
09200	心疾患（高血圧性を除く）	男	647	203	73	105	75	83	90	18
		女	754	218	89	140	91	109	83	24
09201	慢性リウマチ性心疾患	計	11	6	-	-	2	3	-	-
		男	-	-	-	-	-	-	-	-
		女	11	6	-	-	2	3	-	-
		計	108	41	16	15	14	11	6	5
09202	急性心筋梗塞	男	48	16	7	6	9	3	5	2
		女	60	25	9	9	5	8	1	3
09203	その他の虚血性心疾患	計	128	45	8	26	19	11	15	4
		男	79	27	5	17	11	5	11	3
		女	49	18	3	9	8	6	4	1
		計	129	31	10	29	14	22	15	8
09204	慢性非リウマチ性 心内膜疾患	男	38	10	2	9	2	10	5	-
		女	91	21	8	20	12	12	10	8
09205	心筋症	計	50	18	11	8	2	6	5	-
		男	26	8	6	5	-	4	3	-
		女	24	10	5	3	2	2	2	-
		計	364	114	38	57	47	55	38	15
09206	不整脈及び伝導障害	男	193	61	21	29	25	28	19	10
		女	171	53	17	28	22	27	19	5
09207	心不全	計	585	156	78	105	66	81	89	10
		男	251	79	32	36	26	31	44	3
		女	334	77	46	69	40	50	45	7
		計	26	10	1	5	2	3	5	-
09208	その他の心疾患	男	12	2	-	3	2	2	3	-
		女	14	8	1	2	-	1	2	-
09300	脳血管疾患	計	795	225	76	178	93	103	99	21
		男	314	86	34	67	31	47	38	11
		女	481	139	42	111	62	56	61	10
		計	72	28	5	19	7	8	4	1
09301	くも膜下出血	男	24	8	3	3	4	3	3	-
		女	48	20	2	16	3	5	1	1
09302	脳内出血	計	210	61	27	40	20	24	29	9
		男	106	34	12	23	7	14	12	4
		女	104	27	15	17	13	10	17	5
		計	499	133	42	116	66	68	64	10
09303	脳梗塞	男	181	43	19	41	20	29	23	6
		女	318	90	23	75	46	39	41	4
09304	その他の脳血管疾患	計	14	3	2	3	-	3	2	1
		男	3	1	-	-	-	1	-	1
		女	11	2	2	3	-	2	2	-

			総数	松江	雲南	出雲	県央	浜田	益田	隠岐
09400	大動脈瘤及び解離	計	114	44	5	29	8	13	11	4
		男	51	23	1	14	4	4	2	3
		女	63	21	4	15	4	9	9	1
09500	その他の循環器系の疾患	計	42	14	1	8	3	11	5	-
		男	17	7	-	3	1	5	1	-
		女	25	7	1	5	2	6	4	-
10000	呼吸器系の疾患	計	1,058	322	101	248	112	149	99	27
		男	618	193	62	148	63	83	48	21
		女	440	129	39	100	49	66	51	6
10100	インフルエンザ	計	7	6	-	-	1	-	-	-
		男	3	3	-	-	-	-	-	-
		女	4	3	-	-	1	-	-	-
10200	肺炎	計	373	119	41	98	40	43	27	5
		男	204	71	24	50	20	25	9	5
		女	169	48	17	48	20	18	18	-
10300	急性気管支炎	計	1	-	-	-	1	-	-	-
		男	-	-	-	-	-	-	-	-
		女	1	-	-	-	1	-	-	-
10400	慢性閉塞性肺疾患	計	100	25	7	33	10	14	7	4
		男	82	22	5	29	9	10	4	3
		女	18	3	2	4	1	4	3	1
10500	喘息	計	7	2	1	1	1	2	-	-
		男	2	-	1	-	1	-	-	-
		女	5	2	-	1	-	2	-	-
10600	その他の呼吸器系の疾患	計	570	170	52	116	59	90	65	18
		男	327	97	32	69	33	48	35	13
		女	243	73	20	47	26	42	30	5
10601	誤嚥性肺炎	計	332	98	27	64	36	56	39	12
		男	180	53	16	37	17	28	20	9
		女	152	45	11	27	19	28	19	3
10602	間質性肺疾患	計	146	50	14	34	12	18	14	4
		男	88	31	8	20	9	8	9	3
		女	58	19	6	14	3	10	5	1
10603	その他の呼吸器系の疾患 (10601及び10602を除く)	計	92	22	11	18	11	16	12	2
		男	59	13	8	12	7	12	6	1
		女	33	9	3	6	4	4	6	1
11000	消化器系の疾患	計	325	97	38	65	31	45	38	11
		男	176	49	20	38	18	24	21	6
		女	149	48	18	27	13	21	17	5
11100	胃潰瘍及び十二指腸潰瘍	計	10	6	1	-	-	3	-	-
		男	7	3	1	-	-	3	-	-
		女	3	3	-	-	-	-	-	-
11200	ヘルニア及び腸閉塞	計	49	15	3	10	6	8	6	1
		男	19	6	2	4	3	1	3	-
		女	30	9	1	6	3	7	3	1
11300	肝疾患	計	108	25	13	20	15	16	16	3
		男	72	13	9	15	10	10	13	2
		女	36	12	4	5	5	6	3	1
11301	肝硬変（アルコール性を除く）	計	42	11	6	8	6	5	6	-
		男	19	5	2	4	2	1	5	-
		女	23	6	4	4	4	4	1	-
11302	その他の肝疾患	計	66	14	7	12	9	11	10	3
		男	53	8	7	11	8	9	8	2
		女	13	6	-	1	1	2	2	1
11400	その他の消化器系の疾患	計	158	51	21	35	10	18	16	7
		男	78	27	8	19	5	10	5	4
		女	80	24	13	16	5	8	11	3
12000	皮膚及び皮下組織の疾患	計	18	4	2	2	3	4	1	2
		男	5	1	1	-	1	1	-	1
		女	13	3	1	2	2	3	1	1
13000	筋骨格系及び結合組織の疾患	計	49	16	8	10	4	5	4	2
		男	27	6	6	9	1	3	1	1
		女	22	10	2	1	3	2	3	1
14000	腎尿路生殖器系の疾患	計	345	97	44	61	37	68	30	8
		男	153	40	21	28	23	27	9	5
		女	192	57	23	33	14	41	21	3
14100	糸球体疾患及び腎尿細管間質性疾患	計	75	27	9	9	8	12	6	4
		男	31	7	6	2	6	6	2	2
		女	44	20	3	7	2	6	4	2
14200	腎不全	計	183	44	25	35	22	36	18	3
		男	89	27	12	14	13	14	6	3
		女	94	17	13	21	9	22	12	-
14201	急性腎不全	計	9	-	1	4	2	1	1	-
		男	4	-	-	2	1	-	1	-
		女	5	-	1	2	1	1	-	-

			総数	松江	雲南	出雲	県央	浜田	益田	隠岐
14202	慢性腎臓病	計	142	35	20	23	15	31	16	2
		男	73	23	11	10	11	11	5	2
		女	69	12	9	13	4	20	11	-
14203	詳細不明の腎不全	計	32	9	4	8	5	4	1	1
		男	12	4	1	2	1	3	-	1
		女	20	5	3	6	4	1	1	-
14300	その他の腎尿路生殖器系の疾患	計	87	26	10	17	7	20	6	1
		男	33	6	3	12	4	7	1	-
		女	54	20	7	5	3	13	5	1
15000	妊娠、分娩及び産じょく	計	-	-	-	-	-	-	-	-
		男	-	-	-	-	-	-	-	-
		女	-	-	-	-	-	-	-	-
16000	周産期に発生した病態	計	1	-	-	-	-	-	1	-
		男	1	-	-	-	-	-	1	-
		女	-	-	-	-	-	-	-	-
16100	妊娠期間及び胎児発育に関連する障害	計	-	-	-	-	-	-	-	-
		男	-	-	-	-	-	-	-	-
		女	-	-	-	-	-	-	-	-
16200	出産外傷	計	-	-	-	-	-	-	-	-
		男	-	-	-	-	-	-	-	-
		女	-	-	-	-	-	-	-	-
16300	周産期に特異的な呼吸障害及び心血管障害	計	-	-	-	-	-	-	-	-
		男	-	-	-	-	-	-	-	-
		女	-	-	-	-	-	-	-	-
16400	周産期に特異的な感染症	計	-	-	-	-	-	-	-	-
		男	-	-	-	-	-	-	-	-
		女	-	-	-	-	-	-	-	-
16500	胎児及び新生児の出血性障害及び血液障害	計	1	-	-	-	-	-	1	-
		男	1	-	-	-	-	-	1	-
		女	-	-	-	-	-	-	-	-
16600	その他の周産期に発生した病態	計	-	-	-	-	-	-	-	-
		男	-	-	-	-	-	-	-	-
		女	-	-	-	-	-	-	-	-
17000	先天奇形、変形及び染色体異常	計	17	5	-	4	4	1	2	1
		男	4	1	-	2	-	-	-	1
		女	13	4	-	2	4	1	2	-
17100	神経系の先天奇形	計	1	-	-	-	1	-	-	-
		男	-	-	-	-	-	-	-	-
		女	1	-	-	-	1	-	-	-
17200	循環器系の先天奇形	計	6	2	-	1	1	-	2	-
		男	-	-	-	-	-	-	-	-
		女	6	2	-	1	1	-	2	-
17201	心臓の先天奇形	計	2	2	-	-	-	-	-	-
		男	-	-	-	-	-	-	-	-
		女	2	2	-	-	-	-	-	-
17202	その他の循環器系の先天奇形	計	4	-	-	1	1	-	2	-
		男	-	-	-	-	-	-	-	-
		女	4	-	-	1	1	-	2	-
17300	消化器系の先天奇形	計	-	-	-	-	-	-	-	-
		男	-	-	-	-	-	-	-	-
		女	-	-	-	-	-	-	-	-
17400	その他の先天奇形及び変形	計	4	1	-	2	1	-	-	-
		男	1	-	-	1	-	-	-	-
		女	3	1	-	1	1	-	-	-
17500	染色体異常、他に分類されないもの	計	6	2	-	1	1	1	-	1
		男	3	1	-	1	-	-	-	1
		女	3	1	-	-	1	1	-	-
18000	症状、徴候及び異常臨床所見・異常検査所見で他に分類されないもの	計	1,259	412	139	308	83	157	106	54
		男	344	121	40	83	18	43	29	10
		女	915	291	99	225	65	114	77	44
18100	老衰	計	1,124	357	132	265	76	141	102	51
		男	264	87	36	61	15	31	27	7
		女	860	270	96	204	61	110	75	44
18200	乳幼児突然死症候群	計	1	-	-	-	-	-	-	1
		男	1	-	-	-	-	-	-	1
		女	-	-	-	-	-	-	-	-
18300	その他の症状、徴候及び異常臨床所見・異常検査所見で他に分類されないもの	計	134	55	7	43	7	16	4	2
		男	79	34	4	22	3	12	2	2
		女	55	21	3	21	4	4	2	-
20000	傷害及び死亡の外因	計	460	146	45	100	52	53	50	14
		男	292	93	27	63	36	33	28	12
		女	168	53	18	37	16	20	22	2
20100	不慮の事故	計	234	68	23	54	23	30	29	7
		男	134	35	12	33	16	16	15	7
		女	100	33	11	21	7	14	14	-

			総数	松江	雲南	出雲	県央	浜田	益田	隠岐
20101	交通事故	計	16	5	-	1	1	3	6	-
		男	9	2	-	1	-	3	3	-
		女	7	3	-	-	1	-	3	-
20102	転倒・転落・墜落	計	79	24	9	18	10	9	8	1
		男	46	12	6	11	6	5	5	1
		女	33	12	3	7	4	4	3	-
20103	不慮の溺死及び溺水	計	33	11	2	7	1	7	4	1
		男	18	7	-	5	-	4	1	1
		女	15	4	2	2	1	3	3	-
20104	不慮の窒息	計	64	23	7	15	7	6	4	2
		男	34	9	4	9	7	1	2	2
		女	30	14	3	6	-	5	2	-
20105	煙、火及び火災への 曝露	計	2	2	-	-	-	-	-	-
		男	2	2	-	-	-	-	-	-
		女	-	-	-	-	-	-	-	-
20106	有害物質による不慮の 中毒及び有害物質への 曝露	計	3	-	-	1	-	1	-	1
		男	2	-	-	1	-	-	-	1
		女	1	-	-	-	-	1	-	-
20107	その他の不慮の事故	計	37	3	5	12	4	4	7	2
		男	23	3	2	6	3	3	4	2
		女	14	-	3	6	1	1	3	-
20200	自殺	計	124	54	13	21	12	11	10	3
		男	94	40	9	16	10	8	8	3
		女	30	14	4	5	2	3	2	-
20300	他殺	計	1	-	-	-	1	-	-	-
		男	1	-	-	-	1	-	-	-
		女	-	-	-	-	-	-	-	-
20400	その他の外因	計	101	24	9	25	16	12	11	4
		男	63	18	6	14	9	9	5	2
		女	38	6	3	11	7	3	6	2
22000	特殊目的用コード	計	-	-	-	-	-	-	-	-
		男	-	-	-	-	-	-	-	-
		女	-	-	-	-	-	-	-	-
22100	重症急性性呼吸器症候群(SARS)	計	-	-	-	-	-	-	-	-
		男	-	-	-	-	-	-	-	-
		女	-	-	-	-	-	-	-	-
22200	その他の特殊目的用コード	計	-	-	-	-	-	-	-	-
		男	-	-	-	-	-	-	-	-
		女	-	-	-	-	-	-	-	-

注 (1)資料：「人口動態統計」厚生労働省

	総数	松江市	浜田市	出雲市	益田市	大田市	安来市	江津市	雲南市	奥出雲町	飯南町
総数	9,585	2,343	837	2,077	744	594	623	422	618	233	99
01000 感染症及び寄生虫症	174	43	10	38	7	13	8	7	24	1	1
01100 腸管感染症	24	2	2	6	2	2	1	1	2	-	-
01200 結核	16	6	-	3	4	1	-	-	-	-	-
01201 呼吸器結核	14	5	-	3	4	-	-	-	-	-	-
01202 その他の結核	2	1	-	-	-	1	-	-	-	-	-
01300 敗血症	71	22	5	13	-	3	5	2	14	-	-
01400 ウイルス性肝炎	17	3	-	3	1	4	-	-	2	-	-
01401 B型ウイルス性肝炎	2	-	-	-	-	1	-	-	-	-	-
01402 C型ウイルス性肝炎	13	3	-	3	1	3	-	-	-	-	-
01403 その他のウイルス性肝炎	2	-	-	-	-	-	-	-	2	-	-
01500 ヒト免疫不全ウイルス〔HIV〕病	-	-	-	-	-	-	-	-	-	-	-
01600 その他の感染症及び寄生虫症	46	10	3	13	-	3	2	4	6	1	1
02000 新生物<腫瘍>	2,518	622	213	552	218	153	177	109	135	51	22
02100 悪性新生物<腫瘍>	2,413	597	207	527	212	145	168	105	133	47	20
02101 口腔及び咽喉頭の悪性新生物<腫瘍>	58	13	3	12	3	8	8	1	2	1	-
02102 食道の悪性新生物<腫瘍>	74	19	3	14	5	5	4	4	5	1	1
02103 胃の悪性新生物<腫瘍>	275	69	25	57	24	14	17	18	21	6	-
02104 結腸の悪性新生物<腫瘍>	206	57	18	37	27	7	14	7	14	3	1
02105 直腸S状結腸移行部及び直腸の悪性新生物<腫瘍>	100	26	7	21	10	8	13	3	4	3	1
02106 肝及び肝内胆管の悪性新生物<腫瘍>	207	52	22	34	19	20	13	13	9	6	-
02107 胆のう及びその他の胆道の悪性新生物<腫瘍>	120	23	11	27	13	4	7	4	5	3	2
02108 膵の悪性新生物<腫瘍>	231	59	20	48	16	12	20	9	10	6	1
02109 喉頭の悪性新生物<腫瘍>	3	-	-	2	-	1	-	-	-	-	-
02110 気管、気管支及び肺の悪性新生物<腫瘍>	442	103	35	99	43	27	26	17	25	7	9
02111 皮膚の悪性新生物<腫瘍>	10	2	1	2	1	1	-	-	2	-	-
02112 乳房の悪性新生物<腫瘍>	60	22	3	22	2	3	2	2	3	-	-
02113 子宮の悪性新生物<腫瘍>	27	8	3	7	1	4	-	1	-	-	-
02114 卵巣の悪性新生物<腫瘍>	25	6	3	6	3	2	1	1	1	1	-
02115 前立腺の悪性新生物<腫瘍>	92	23	5	24	8	1	8	5	7	3	-
02116 膀胱の悪性新生物<腫瘍>	69	20	4	15	6	2	2	2	7	-	3
02117 中枢神経系の悪性新生物<腫瘍>	19	4	3	5	4	-	-	1	1	-	-
02118 悪性リンパ腫	121	29	9	29	9	9	8	3	5	2	-
02119 白血病	55	10	4	12	7	4	6	-	4	1	-
02120 その他のリンパ組織、造血組織及び関連組織の悪性新生物<腫瘍>	31	3	8	6	2	4	2	2	1	-	1
02121 その他の悪性新生物<腫瘍>	188	49	20	48	9	9	17	12	7	4	1
02200 その他の新生物<腫瘍>	105	25	6	25	6	8	9	4	2	4	2
02201 中枢神経系のその他の新生物<腫瘍>	17	4	-	3	4	1	-	-	-	1	-
02202 中枢神経系を除くその他の新生物<腫瘍>	88	21	6	22	2	7	9	4	2	3	2
03000 血液及び造血器の疾患並びに免疫機構の障害	44	11	6	7	2	3	7	4	1	-	-
03100 貧血	23	5	3	4	1	2	2	2	1	-	-
03200 その他の血液及び造血器の疾患並びに免疫機構の障害	21	6	3	3	1	1	5	2	-	-	-
04000 内分泌、栄養及び代謝疾患	151	37	17	21	10	17	6	5	12	6	1
04100 糖尿病	95	27	11	10	7	12	3	1	7	4	1
04200 その他の内分泌、栄養及び代謝疾患	56	10	6	11	3	5	3	4	5	2	-
05000 精神及び行動の障害	243	57	14	68	14	16	7	10	25	10	2
05100 血管性及び詳細不明の認知症	217	46	11	60	13	16	4	10	25	10	2
05200 その他の精神及び行動の障害	26	11	3	8	1	-	3	-	-	-	-
06000 神経系の疾患	505	130	35	109	51	53	45	16	25	11	1
06100 髄膜炎	2	1	1	-	-	-	-	-	-	-	-
06200 脊髄性筋萎縮症及び関連症候群	22	7	3	4	2	-	2	2	1	1	-
06300 パーキンソン病	95	23	4	28	11	6	6	2	6	2	1
06400 アルツハイマー病	249	64	13	46	30	34	28	7	11	4	-
06500 その他の神経系の疾患	137	35	14	31	8	13	9	5	7	4	-
07000 眼及び付属器の疾患	-	-	-	-	-	-	-	-	-	-	-
08000 耳及び乳様突起の疾患	-	-	-	-	-	-	-	-	-	-	-
09000 循環器系の疾患	2,418	574	209	484	210	163	143	122	151	67	27
09100 高血圧性疾患	66	10	11	24	2	7	3	1	1	-	-
09101 高血圧性心疾患及び心腎疾患	35	6	6	13	1	4	2	1	-	-	-
09102 その他の高血圧性疾患	31	4	5	11	1	3	1	-	1	-	-
09200 心疾患（高血圧性を除く）	1,401	335	112	245	120	92	86	80	106	43	13
09201 慢性リウマチ性心疾患	11	5	3	-	-	2	1	-	-	-	-
09202 急性心筋梗塞	108	34	5	15	4	7	7	6	11	5	-
09203 その他の虚血性心疾患	128	33	9	26	8	13	12	2	8	-	-
09204 慢性非リウマチ性心内膜疾患	129	28	14	29	14	9	3	8	6	1	3
09205 心筋症	50	17	5	8	4	2	1	1	8	3	-

川本町	美郷町	邑南町	津和野町	吉賀町	海士町	西ノ島町	知夫村	隠岐の島町	
76	91	223	140	127	40	49	9	240	総数
1	2	3	3	4	-	6	-	3	01000 感染症及び寄生虫症
-	2	-	1	1	-	2	-	-	01100 腸管感染症
-	-	-	1	-	-	1	-	-	01200 結核
-	-	-	1	-	-	1	-	-	01201 呼吸器結核
-	-	-	-	-	-	-	-	-	01202 その他の結核
1	-	1	1	2	-	1	-	1	01300 敗血症
-	-	-	-	1	-	1	-	2	01400 ウイルス性肝炎
-	-	-	-	-	-	-	-	1	01401 B型ウイルス性肝炎
-	-	-	-	1	-	1	-	1	01402 C型ウイルス性肝炎
-	-	-	-	-	-	-	-	-	01403 その他のウイルス性肝炎
-	-	-	-	-	-	-	-	-	01500 ヒト免疫不全ウイルス〔HIV〕病
-	-	2	-	-	-	1	-	-	01600 その他の感染症及び寄生虫症
19	16	61	36	29	16	10	2	77	02000 新生物<腫瘍>
17	15	58	33	29	15	10	2	73	02100 悪性新生物<腫瘍>
1	1	1	-	-	1	-	1	2	02101 口腔及び咽頭の悪性新生物<腫瘍>
1	1	1	2	3	2	-	-	3	02102 食道の悪性新生物<腫瘍>
2	3	2	3	3	2	-	-	9	02103 胃の悪性新生物<腫瘍>
-	2	5	1	4	-	3	-	6	02104 結腸の悪性新生物<腫瘍>
-	-	1	1	-	1	-	-	1	02105 直腸S状結腸移行部及び直腸の悪性新生物<腫瘍>
1	2	5	3	2	2	-	-	4	02106 肝及び肝内胆管の悪性新生物<腫瘍>
3	2	3	4	2	-	1	1	5	02107 胆のう及びその他の胆道の悪性新生物<腫瘍>
1	-	10	7	3	3	-	-	6	02108 膵の悪性新生物<腫瘍>
-	-	-	-	-	-	-	-	-	02109 喉頭の悪性新生物<腫瘍>
3	4	12	7	5	-	4	-	16	02110 気管、気管支及び肺の悪性新生物<腫瘍>
-	-	1	-	-	-	-	-	-	02111 皮膚の悪性新生物<腫瘍>
-	-	-	-	-	-	-	-	-	02112 乳房の悪性新生物<腫瘍>
1	-	-	-	-	-	1	-	1	02113 子宮の悪性新生物<腫瘍>
1	-	-	-	-	-	-	-	-	02114 卵巣の悪性新生物<腫瘍>
1	-	2	1	-	-	1	-	3	02115 前立腺の悪性新生物<腫瘍>
1	-	2	1	-	1	-	-	3	02116 膀胱の悪性新生物<腫瘍>
-	-	-	-	-	-	-	-	1	02117 中枢神経系の悪性新生物<腫瘍>
-	-	4	1	7	1	-	-	5	02118 悪性リンパ腫
-	-	4	-	-	-	-	-	3	02119 白血病
-	-	1	-	-	-	-	-	1	02120 その他のリンパ組織、造血組織及び関連組織の悪性新生物<腫瘍>
1	-	4	2	-	2	-	-	3	02121 その他の悪性新生物<腫瘍>
2	1	3	3	-	1	-	-	4	02200 その他の新生物<腫瘍>
-	-	1	1	-	1	-	-	1	02201 中枢神経系のその他の新生物<腫瘍>
2	1	2	2	-	-	-	-	3	02202 中枢神経系を除くその他の新生物<腫瘍>
-	-	-	-	-	-	-	-	3	03000 血液及び造血器の疾患並びに免疫機構の障害
-	-	-	-	-	-	-	-	3	03100 貧血
-	-	-	-	-	-	-	-	-	03200 その他の血液及び造血器の疾患並びに免疫機構の障害
5	2	-	4	2	-	-	-	6	04000 内分泌、栄養及び代謝疾患
2	-	-	4	2	-	-	-	4	04100 糖尿病
3	2	-	-	-	-	-	-	2	04200 その他の内分泌、栄養及び代謝疾患
1	-	2	3	1	1	-	1	11	05000 精神及び行動の障害
1	-	2	3	1	1	-	1	11	05100 血管性及び詳細不明の認知症
-	-	-	-	-	-	-	-	-	05200 その他の精神及び行動の障害
2	6	3	3	2	1	1	-	11	06000 神経系の疾患
-	-	-	-	-	-	-	-	-	06100 髄膜炎
-	-	-	-	-	-	-	-	-	06200 脊髄性筋萎縮症及び関連症候群
1	1	1	1	-	-	1	-	1	06300 パーキンソン病
-	2	-	1	1	1	-	-	7	06400 アルツハイマー病
1	3	2	1	1	-	-	-	3	06500 その他の神経系の疾患
-	-	-	-	-	-	-	-	-	07000 眼及び付属器の疾患
-	-	-	-	-	-	-	-	-	08000 耳及び乳突突起の疾患
18	32	67	41	40	7	11	3	49	09000 循環器系の疾患
-	-	3	1	-	-	-	-	3	09100 高血圧性疾患
-	-	2	-	-	-	-	-	-	09101 高血圧性心疾患及び心腎疾患
-	-	1	1	-	-	-	-	3	09102 その他の高血圧性疾患
12	17	45	25	28	4	8	2	28	09200 心疾患(高血圧性を除く)
-	-	-	-	-	-	-	-	-	09201 慢性リウマチ性心疾患
1	2	4	-	2	-	-	-	5	09202 急性心筋梗塞
3	-	3	5	2	1	1	-	2	09203 その他の虚血性心疾患
1	1	3	-	1	-	2	1	5	09204 慢性非リウマチ性心内膜疾患
-	-	-	1	-	-	-	-	-	09205 心筋症

	総数	松江市	浜田市	出雲市	益田市	大田市	安来市	江津市	雲南市	奥出雲町	飯南町	
09206	不整脈及び伝導障害	364	99	41	57	19	21	15	14	28	4	6
09207	心不全	585	110	32	105	67	37	46	49	44	30	4
09208	その他の心疾患	26	9	3	5	4	1	1	-	1	-	-
09300	脳血管疾患	795	182	69	178	76	56	43	34	41	24	11
09301	くも膜下出血	72	24	3	19	3	2	4	5	4	1	-
09302	脳内出血	210	45	17	40	23	11	16	7	15	10	2
09303	脳梗塞	499	110	47	116	49	43	23	21	21	12	9
09304	その他の脳血管疾患	14	3	2	3	1	-	-	1	1	1	-
09400	大動脈瘤及び解離	114	36	8	29	8	6	8	5	2	-	3
09500	その他の循環器系の疾患	42	11	9	8	4	2	3	2	1	-	-
10000	呼吸器系の疾患	1,058	257	100	248	67	63	65	49	72	21	8
10100	インフルエンザ	7	6	-	-	-	1	-	-	-	-	-
10200	肺炎	373	92	25	98	16	25	27	18	28	11	2
10300	急性気管支炎	1	-	-	-	-	1	-	-	-	-	-
10400	慢性閉塞性肺疾患	100	17	10	33	5	5	8	4	5	2	-
10500	喘息	7	1	2	1	-	1	-	-	1	-	-
10600	その他の呼吸器系の疾患	570	141	63	116	46	30	29	27	38	8	6
10601	顕性肺炎	332	84	39	64	27	16	14	17	18	6	3
10602	間質性肺疾患	146	42	15	34	10	7	8	3	12	1	1
10603	その他の呼吸器系の疾患 (10601及び10602を除く)	92	15	9	18	9	7	7	7	8	1	2
11000	消化器系の疾患	325	85	33	65	25	21	12	12	22	10	6
11100	胃潰瘍及び十二指腸潰瘍	10	5	3	-	-	-	1	-	1	-	-
11200	ヘルニア及び腸閉塞	49	13	6	10	4	4	2	2	2	-	1
11300	肝疾患	108	22	11	20	11	8	3	5	6	7	-
11301	肝硬変(アルコール性を除く)	42	10	3	8	3	4	1	2	2	4	-
11302	その他の肝疾患	66	12	8	12	8	4	2	3	4	3	-
11400	その他の消化器系の疾患	158	45	13	35	10	9	6	5	13	3	5
12000	皮膚及び皮下組織の疾患	18	4	3	2	1	2	-	1	2	-	-
13000	筋骨格系及び結合組織の疾患	49	10	3	10	3	3	6	2	4	1	3
14000	腎尿路生殖系系の疾患	345	76	40	61	19	19	21	28	29	11	4
14100	糸球体疾患及び腎尿細管間質性疾患	75	23	7	9	6	5	4	5	5	3	1
14200	腎不全	183	35	21	35	12	11	9	15	17	5	3
14201	急性腎不全	9	-	1	4	1	-	-	-	1	-	-
14202	慢性腎臓病	142	27	19	23	11	10	8	12	12	5	3
14203	詳細不明の腎不全	32	8	1	8	-	1	1	3	4	-	-
14300	その他の腎尿路生殖系系の疾患	87	18	12	17	1	3	8	8	7	3	-
15000	妊娠、分娩及び産じょく	-	-	-	-	-	-	-	-	-	-	-
16000	周産期に発生した病態	1	-	-	-	1	-	-	-	-	-	-
16100	妊娠期間及び胎児発育に関連する障害	-	-	-	-	-	-	-	-	-	-	-
16200	出産外傷	-	-	-	-	-	-	-	-	-	-	-
16300	周産期に特異的な呼吸障害及び心血管障害	-	-	-	-	-	-	-	-	-	-	-
16400	周産期に特異的な感染症	-	-	-	-	-	-	-	-	-	-	-
16500	胎児及び新生児の出血性障害及び血液障害	1	-	-	-	1	-	-	-	-	-	-
16600	その他の周産期に発生した病態	-	-	-	-	-	-	-	-	-	-	-
17000	先天奇形、変形及び染色体異常	17	4	1	4	2	3	1	-	-	-	-
17100	神経系の先天奇形	1	-	-	-	-	1	-	-	-	-	-
17200	循環器系の先天奇形	6	2	-	1	2	1	-	-	-	-	-
17201	心臓の先天奇形	2	2	-	-	-	-	-	-	-	-	-
17202	その他の循環器系の先天奇形	4	-	-	1	2	1	-	-	-	-	-
17300	消化器系の先天奇形	-	-	-	-	-	-	-	-	-	-	-
17400	その他の先天奇形及び変形	4	1	-	2	-	1	-	-	-	-	-
17500	染色体異常、他に分類されないもの	6	1	1	1	-	-	1	-	-	-	-
18000	症状、徴候及び異常臨床所見・異常検査所見で他に分類されないもの	1,259	309	117	308	73	32	103	40	86	35	18
18100	老衰	1,124	269	105	265	70	27	88	36	80	34	18
18200	乳幼児突然死症候群	1	-	-	-	-	-	-	-	-	-	-
18300	その他の症状、徴候及び異常臨床所見・異常検査所見で他に分類されないもの	134	40	12	43	3	5	15	4	6	1	-
20000	傷害及び死亡の外因	460	124	36	100	41	33	22	17	30	9	6
20100	不慮の事故	234	59	20	54	23	15	9	10	16	4	3
20101	交通事故	16	4	1	1	5	1	1	2	-	-	-
20102	転倒・転落・墜落	79	21	7	18	6	6	3	2	8	-	1
20103	不慮の溺死及び溺水	33	7	4	7	4	-	4	3	1	-	1
20104	不慮の窒息	64	23	4	15	4	5	-	2	5	1	1
20105	煙、火及び火災への曝露	2	2	-	-	-	-	-	-	-	-	-
20106	有害物質による不慮の中毒及び有害物質への曝露	3	-	1	1	-	-	-	-	-	-	-
20107	その他の不慮の事故	37	2	3	12	4	3	1	1	2	3	-
20200	自殺	124	45	7	21	10	7	9	4	8	3	2
20300	他殺	1	-	-	-	-	-	-	-	-	-	-
20400	その他の外因	101	20	9	25	8	11	4	3	6	2	1
22000	特殊目的用コード	-	-	-	-	-	-	-	-	-	-	-
22100	重症急性呼吸器症候群(SARS)	-	-	-	-	-	-	-	-	-	-	-
22200	その他の特殊目的用コード	-	-	-	-	-	-	-	-	-	-	-

注 (1) 資料：「人口動態統計」厚生労働省

(2) 厚生労働省の「人口動態調査」の調査票情報を利用して、島根県独自で集計

川本町	美郷町	邑南町	津和野町	吉賀町	海士町	西ノ島町	知夫村	隠岐の島町		
3	7	16	11	8	1	4	-	10	09206	不整脈及び伝導障害
3	7	19	7	15	2	1	1	6	09207	心不全
1	-	-	1	-	-	-	-	-	09208	その他の心疾患
6	14	17	12	11	3	3	1	14	09300	脳血管疾患
1	3	1	1	-	-	-	-	1	09301	くも膜下出血
3	2	4	3	3	1	1	-	7	09302	脳内出血
2	9	12	8	7	1	2	1	6	09303	脳梗塞
-	-	-	-	1	1	-	-	-	09304	その他の脳血管疾患
-	1	1	2	1	-	-	-	4	09400	大動脈瘤及び解離
-	-	1	1	-	-	-	-	-	09500	その他の循環器系の疾患
10	10	29	17	15	2	4	1	20	10000	呼吸器系の疾患
-	-	-	-	-	-	-	-	-	10100	インフルエンザ
4	3	8	4	7	-	-	-	5	10200	肺炎
-	-	-	-	-	-	-	-	-	10300	急性気管支炎
2	1	2	1	1	-	-	-	4	10400	慢性閉塞性肺疾患
-	-	-	-	-	-	-	-	-	10500	喘息
4	6	19	12	7	2	4	1	11	10600	その他の呼吸器系の疾患
1	3	16	8	4	1	1	1	9	10601	誤嚥性肺炎
2	2	1	3	1	-	2	-	2	10602	間質性肺疾患
1	1	2	1	2	1	1	-	-	10603	その他の呼吸器系の疾患 (10601及び10602を除く)
3	1	6	5	8	2	3	1	5	11000	消化器系の疾患
-	-	-	-	-	-	-	-	-	11100	胃潰瘍及び十二指腸潰瘍
-	-	2	2	-	1	-	-	-	11200	ヘルニア及び腸閉塞
3	1	3	2	3	-	1	1	1	11300	肝疾患
1	-	1	1	2	-	-	-	-	11301	肝硬変（アルコール性を除く）
2	1	2	1	1	-	1	1	1	11302	その他の肝疾患
-	-	1	1	5	1	2	-	4	11400	その他の消化器系の疾患
-	1	-	-	-	-	1	-	1	12000	皮膚及び皮下組織の疾患
-	-	1	-	1	1	-	-	1	13000	筋骨格系及び結合組織の疾患
4	7	7	6	5	1	2	-	5	14000	腎尿路生殖器系の疾患
1	-	2	-	-	1	1	-	2	14100	糸球体疾患及び腎尿細管間質性疾患
2	5	4	4	2	-	1	-	2	14200	腎不全
1	-	1	-	-	-	-	-	-	14201	急性腎不全
1	2	2	3	2	-	-	-	2	14202	慢性腎臓病
-	3	1	1	-	-	1	-	-	14203	詳細不明の腎不全
1	2	1	2	3	-	-	-	1	14300	その他の腎尿路生殖器系の疾患
-	-	-	-	-	-	-	-	-	15000	妊娠、分娩及び産じょく
-	-	-	-	-	-	-	-	-	16000	周産期に発生した病態
-	-	-	-	-	-	-	-	-	16100	妊娠期間及び胎児発育に関連する障害
-	-	-	-	-	-	-	-	-	16200	出産外傷
-	-	-	-	-	-	-	-	-	16300	周産期に特異的な呼吸障害及び心血管障害
-	-	-	-	-	-	-	-	-	16400	周産期に特異的な感染症
-	-	-	-	-	-	-	-	-	16500	胎児及び新生児の出血性障害及び血液障害
-	-	-	-	-	-	-	-	-	16600	その他の周産期に発生した病態
-	1	-	-	-	-	-	-	1	17000	先天奇形、変形及び染色体異常
-	-	-	-	-	-	-	-	-	17100	神経系の先天奇形
-	-	-	-	-	-	-	-	-	17200	循環器系の先天奇形
-	-	-	-	-	-	-	-	-	17201	心臓の先天奇形
-	-	-	-	-	-	-	-	-	17202	その他の循環器系の先天奇形
-	-	-	-	-	-	-	-	-	17300	消化器系の先天奇形
-	-	-	-	-	-	-	-	-	17400	その他の先天奇形及び変形
-	1	-	-	-	-	-	-	1	17500	染色体異常、他に分類されないもの
10	9	32	16	17	8	10	-	36	18000	症状、徴候及び異常臨床所見・異常検査所見で他に分類されないもの
9	9	31	16	16	8	10	-	33	18100	老衰
-	-	-	-	-	-	-	-	1	18200	乳幼児突然死症候群
1	-	1	-	1	-	-	-	2	18300	その他の症状、徴候及び異常臨床所見・異常検査所見で他に分類されないもの
3	4	12	6	3	1	1	1	11	20000	傷害及び死亡の外因
3	-	5	4	2	1	-	-	6	20100	不慮の事故
-	-	-	1	-	-	-	-	-	20101	交通事故
1	-	3	1	1	-	-	-	1	20102	転倒・転落・墜落
1	-	-	-	-	1	-	-	-	20103	不慮の溺死及び溺水
1	-	1	-	-	-	-	-	2	20104	不慮の窒息
-	-	-	-	-	-	-	-	-	20105	煙、火及び火災への曝露
-	-	-	-	-	-	-	-	1	20106	有害物質による不慮の中毒及び有害物質への曝露
-	-	1	2	1	-	-	-	2	20107	その他の不慮の事故
-	3	2	-	-	-	-	1	2	20200	自殺
-	1	-	-	-	-	-	-	-	20300	他殺
-	-	5	2	1	-	1	-	3	20400	その他の外因
-	-	-	-	-	-	-	-	-	22000	特殊目的用コード
-	-	-	-	-	-	-	-	-	22100	重症急性呼吸器症候群(SARS)
-	-	-	-	-	-	-	-	-	22200	その他の特殊目的用コード

第27表

乳児（1歳未満）死亡数、年次・性・死亡月別

(単位：人)

	総数	1月	2月	3月	4月	5月	6月	7月	8月	9月	10月	11月	12月
昭和40年	269	33	26	30	27	23	22	23	13	13	15	19	25
男	146	18	18	17	17	14	12	12	5	8	5	9	11
女	123	15	8	13	10	9	10	11	8	5	10	10	14
45年	149	24	16	15	6	19	9	8	9	11	13	8	11
男	95	17	8	11	1	13	5	4	7	7	8	5	9
女	54	7	8	4	5	6	4	4	2	4	5	3	2
50年	105	10	8	7	9	3	6	8	7	8	11	15	13
男	69	8	5	4	4	1	3	6	3	7	9	9	10
女	36	2	3	3	5	2	3	2	4	1	2	6	3
55年	95	14	6	6	6	5	7	7	9	9	11	9	6
男	55	9	3	3	3	4	5	4	5	2	7	5	5
女	40	5	3	3	3	1	2	3	4	7	4	4	1
60年	47	4	3	2	5	4	4	4	5	6	1	5	4
男	21	2	-	-	3	2	3	1	2	5	1	1	1
女	26	2	3	2	2	2	1	3	3	1	-	4	3
平成2年	50	5	1	2	3	3	7	5	2	3	5	8	6
男	28	3	1	-	1	2	3	2	2	1	3	6	4
女	22	2	-	2	2	1	4	3	-	2	2	2	2
7年	32	3	5	5	3	2	2	3	2	3	2	2	-
男	13	1	5	1	1	1	2	-	-	-	1	1	-
女	19	2	-	4	2	1	-	3	2	3	1	1	-
12年	16	3	1	2	-	4	-	-	1	-	3	1	1
男	10	2	1	1	-	1	-	-	1	-	2	1	1
女	6	1	-	1	-	3	-	-	-	-	1	-	-
17年	18	-	3	2	3	2	2	2	1	1	-	2	-
男	13	-	3	2	3	1	-	1	1	1	-	1	-
女	5	-	-	-	-	1	2	1	-	-	-	1	-
22年	13	2	-	-	3	1	-	3	1	-	1	1	1
男	10	2	-	-	3	1	-	2	1	-	-	-	1
女	3	-	-	-	-	-	-	1	-	-	1	1	-
23年	11	2	-	-	1	1	-	1	-	2	2	2	-
男	4	-	-	-	-	1	-	-	-	1	2	-	-
女	7	2	-	-	1	-	-	1	-	1	-	2	-
24年	11	-	2	1	2	2	-	1	2	-	-	-	1
男	7	-	1	-	1	2	-	1	2	-	-	-	-
女	4	-	1	1	1	-	-	-	-	-	-	-	1
25年	13	-	1	-	1	1	1	2	1	2	3	1	-
男	7	-	-	-	-	1	1	1	-	1	2	1	-
女	6	-	1	-	1	-	-	1	1	1	1	-	-
26年	13	4	1	-	-	1	1	-	-	2	1	-	3
男	11	2	1	-	-	1	1	-	-	2	1	-	3
女	2	2	-	-	-	-	-	-	-	-	-	-	-
27年	8	-	1	-	-	3	-	1	-	1	1	1	-
男	3	-	1	-	-	1	-	-	-	-	-	1	-
女	5	-	-	-	-	2	-	1	-	1	1	-	-
28年	11	1	1	1	-	2	1	1	2	1	-	1	-
男	8	-	1	1	-	1	-	1	2	1	-	1	-
女	3	1	-	-	-	1	1	-	-	-	-	-	-
29年	9	-	-	1	3	-	2	1	1	-	-	1	-
男	5	-	-	-	2	-	-	1	1	-	-	1	-
女	4	-	-	1	1	-	2	-	-	-	-	-	-
30年	9	2	-	-	2	-	-	1	-	1	2	-	1
男	7	1	-	-	2	-	-	1	-	1	2	-	-
女	2	1	-	-	-	-	-	-	-	-	-	-	1
令和元年	10	1	1	-	1	1	1	1	1	-	1	-	2
男	4	-	1	-	-	1	1	-	-	-	-	-	1
女	6	1	-	-	1	-	-	1	1	-	1	-	1
2年	12	1	1	3	-	1	1	1	-	3	-	-	1
男	6	-	1	1	-	1	-	1	-	2	-	-	-
女	6	1	-	2	-	-	1	-	-	1	-	-	1

注(1)資料：「人口動態統計」厚生労働省

第28表

乳児（1歳未満）死亡数、年次・性・月齢別

(単位：人)

	総数	4週未満	4週以上2か月未満	2か月	3か月	4か月	5か月	6か月	7か月	8か月	9か月	10か月	11か月
昭和 40年	269	171	20	15	13	8	10	3	10	6	6	3	4
男	146	94	10	7	5	3	5	3	5	6	2	2	4
女	123	77	10	8	8	5	5	-	5	-	4	1	-
45年	149	97	13	3	2	9	3	2	6	5	3	1	5
男	95	60	8	3	1	6	2	2	2	2	3	1	5
女	54	37	5	-	1	3	1	-	4	3	-	-	-
50年	105	74	6	7	2	3	1	3	1	5	2	1	-
男	69	51	2	4	2	1	1	2	1	4	-	1	-
女	36	23	4	3	-	2	-	1	-	1	2	-	-
55年	95	71	6	3	3	2	5	-	-	2	1	1	1
男	55	41	4	1	2	1	3	-	-	1	1	1	-
女	40	30	2	2	1	1	2	-	-	1	-	-	1
60年	47	26	6	5	1	1	1	1	2	-	1	1	2
男	21	12	4	2	-	1	-	-	-	-	-	-	2
女	26	14	2	3	1	-	1	1	2	-	1	1	-
平成 2年	50	25	6	8	5	1	2	1	-	-	1	1	-
男	28	17	3	4	1	1	2	-	-	-	-	-	-
女	22	8	3	4	4	-	-	1	-	-	1	1	-
7年	32	16	3	-	3	2	3	2	1	-	-	2	-
男	13	8	-	-	1	2	1	-	-	-	-	1	-
女	19	8	3	-	2	-	2	2	1	-	-	1	-
12年	13	7	3	1	1	-	-	-	1	-	-	-	-
男	9	4	2	1	1	-	-	-	1	-	-	-	-
女	4	3	1	-	-	-	-	-	-	-	-	-	-
17年	18	7	-	1	-	1	5	2	-	-	2	-	-
男	13	4	-	1	-	1	4	2	-	-	1	-	-
女	5	3	-	-	-	-	1	-	-	-	1	-	-
22年	13	7	5	-	-	-	-	1	-	-	-	-	-
男	10	6	3	-	-	-	-	1	-	-	-	-	-
女	3	1	2	-	-	-	-	-	-	-	-	-	-
23年	11	5	2	-	-	-	1	2	-	1	-	-	-
男	4	1	1	-	-	-	1	-	-	1	-	-	-
女	7	4	1	-	-	-	-	2	-	-	-	-	-
24年	11	6	1	1	-	1	-	-	1	1	-	-	-
男	7	4	-	1	-	1	-	-	-	1	-	-	-
女	4	2	1	-	-	-	-	-	1	-	-	-	-
25年	13	6	1	1	-	1	-	-	1	1	2	-	-
男	7	4	1	-	-	1	-	-	-	-	1	-	-
女	6	2	-	1	-	-	-	-	1	1	1	-	-
26年	13	3	-	3	1	1	3	2	-	-	-	-	-
男	11	3	-	2	1	1	2	2	-	-	-	-	-
女	2	-	-	1	-	-	1	-	-	-	-	-	-
27年	8	6	1	1	-	-	-	-	-	-	-	-	-
男	3	2	1	-	-	-	-	-	-	-	-	-	-
女	5	4	-	1	-	-	-	-	-	-	-	-	-
28年	11	4	1	-	-	-	1	1	2	-	1	-	1
男	8	3	1	-	-	-	1	1	2	-	-	-	-
女	3	1	-	-	-	-	-	-	-	-	1	-	1
29年	9	4	2	-	-	-	-	1	1	-	1	-	-
男	5	3	1	-	-	-	-	-	1	-	-	-	-
女	4	1	1	-	-	-	-	1	-	-	1	-	-
30年	9	4	1	-	1	1	1	-	1	-	-	-	-
男	7	3	-	-	1	1	1	-	1	-	-	-	-
女	2	1	1	-	-	-	-	-	-	-	-	-	-
令和 元年	10	4	2	1	1	-	-	1	-	1	-	-	-
男	4	1	-	1	1	-	-	1	-	-	-	-	-
女	6	3	2	-	-	-	-	-	-	1	-	-	-
2年	12	8	1	-	-	-	-	1	-	-	2	-	-
男	6	3	1	-	-	-	-	1	-	-	1	-	-
女	6	5	-	-	-	-	-	-	-	-	1	-	-

注 (1)資料：「人口動態統計」厚生労働省

第29表 乳児（1歳未満）死亡数、性・死亡月・死因（乳児死因简单分類）別

令和2年

		総数	1月	2月	3月	4月	5月	6月	7月	8月	9月	10月	11月	12月
総数	計	12	1	1	3	-	1	1	1	-	3	-	-	1
	男女	6	-	1	1	-	1	-	1	-	2	-	-	-
BA01 腸管感染症	計	6	1	-	2	-	-	1	-	-	1	-	-	1
	男女	-	-	-	-	-	-	-	-	-	-	-	-	-
BA02 敗血症	計	1	-	-	1	-	-	-	-	-	-	-	-	-
	男女	1	-	-	1	-	-	-	-	-	-	-	-	-
BA03 麻疹	計	-	-	-	-	-	-	-	-	-	-	-	-	-
	男女	-	-	-	-	-	-	-	-	-	-	-	-	-
BA04 ウイルス肝炎	計	-	-	-	-	-	-	-	-	-	-	-	-	-
	男女	-	-	-	-	-	-	-	-	-	-	-	-	-
BA05 その他の感染症及び寄生虫症	計	-	-	-	-	-	-	-	-	-	-	-	-	-
	男女	-	-	-	-	-	-	-	-	-	-	-	-	-
BA06 悪性新生物<腫瘍>	計	-	-	-	-	-	-	-	-	-	-	-	-	-
	男女	-	-	-	-	-	-	-	-	-	-	-	-	-
BA07 白血病	計	-	-	-	-	-	-	-	-	-	-	-	-	-
	男女	-	-	-	-	-	-	-	-	-	-	-	-	-
BA08 その他の悪性新生物<腫瘍>	計	-	-	-	-	-	-	-	-	-	-	-	-	-
	男女	-	-	-	-	-	-	-	-	-	-	-	-	-
BA09 その他の新生物<腫瘍>	計	1	-	-	1	-	-	-	-	-	-	-	-	-
	男女	1	-	-	1	-	-	-	-	-	-	-	-	-
BA10 栄養失調(症)及びその他の栄養欠乏症	計	-	-	-	-	-	-	-	-	-	-	-	-	-
	男女	-	-	-	-	-	-	-	-	-	-	-	-	-
BA11 代謝障害	計	-	-	-	-	-	-	-	-	-	-	-	-	-
	男女	-	-	-	-	-	-	-	-	-	-	-	-	-
BA12 髄膜炎	計	-	-	-	-	-	-	-	-	-	-	-	-	-
	男女	-	-	-	-	-	-	-	-	-	-	-	-	-
BA13 脊髄性筋萎縮症及び関連症候群	計	-	-	-	-	-	-	-	-	-	-	-	-	-
	男女	-	-	-	-	-	-	-	-	-	-	-	-	-
BA14 脳性麻痺	計	-	-	-	-	-	-	-	-	-	-	-	-	-
	男女	-	-	-	-	-	-	-	-	-	-	-	-	-
BA15 心疾患（高血圧性を除く）	計	-	-	-	-	-	-	-	-	-	-	-	-	-
	男女	-	-	-	-	-	-	-	-	-	-	-	-	-
BA16 脳血管疾患	計	-	-	-	-	-	-	-	-	-	-	-	-	-
	男女	-	-	-	-	-	-	-	-	-	-	-	-	-
BA17 インフルエンザ	計	-	-	-	-	-	-	-	-	-	-	-	-	-
	男女	-	-	-	-	-	-	-	-	-	-	-	-	-
BA18 肺炎	計	-	-	-	-	-	-	-	-	-	-	-	-	-
	男女	-	-	-	-	-	-	-	-	-	-	-	-	-
BA19 喘息	計	-	-	-	-	-	-	-	-	-	-	-	-	-
	男女	-	-	-	-	-	-	-	-	-	-	-	-	-
BA20 ヘルニア及び腸閉塞	計	-	-	-	-	-	-	-	-	-	-	-	-	-
	男女	-	-	-	-	-	-	-	-	-	-	-	-	-
BA21 肝疾患	計	-	-	-	-	-	-	-	-	-	-	-	-	-
	男女	-	-	-	-	-	-	-	-	-	-	-	-	-
BA22 腎不全	計	-	-	-	-	-	-	-	-	-	-	-	-	-
	男女	-	-	-	-	-	-	-	-	-	-	-	-	-
BA23 周産期に発生した病態	計	1	-	1	-	-	-	-	-	-	-	-	-	-
	男女	1	-	1	-	-	-	-	-	-	-	-	-	-
BA24 妊娠期間及び胎児発育に関連する障害	計	-	-	-	-	-	-	-	-	-	-	-	-	-
	男女	-	-	-	-	-	-	-	-	-	-	-	-	-
BA25 出産外傷	計	-	-	-	-	-	-	-	-	-	-	-	-	-
	男女	-	-	-	-	-	-	-	-	-	-	-	-	-
BA26 出生時仮死	計	-	-	-	-	-	-	-	-	-	-	-	-	-
	男女	-	-	-	-	-	-	-	-	-	-	-	-	-
BA27 新生児の呼吸窮<促>迫	計	-	-	-	-	-	-	-	-	-	-	-	-	-
	男女	-	-	-	-	-	-	-	-	-	-	-	-	-
BA28 周産期に発生した肺出血	計	-	-	-	-	-	-	-	-	-	-	-	-	-
	男女	-	-	-	-	-	-	-	-	-	-	-	-	-
BA29 周産期に発生した心血管障害	計	-	-	-	-	-	-	-	-	-	-	-	-	-
	男女	-	-	-	-	-	-	-	-	-	-	-	-	-

第29表 乳児（1歳未満）死亡数、性・死亡月・死因（乳児死因简单分類）別

令和2年

		総数	1月	2月	3月	4月	5月	6月	7月	8月	9月	10月	11月	12月
BA30	その他の周産期に特異的な呼吸障害及び心血管障害	計	-	-	-	-	-	-	-	-	-	-	-	-
		男女	-	-	-	-	-	-	-	-	-	-	-	-
BA31	新生児の細菌性敗血症	計	-	-	-	-	-	-	-	-	-	-	-	-
		男女	-	-	-	-	-	-	-	-	-	-	-	-
BA32	その他の周産期の特異的な感染症	計	-	-	-	-	-	-	-	-	-	-	-	-
		男女	-	-	-	-	-	-	-	-	-	-	-	-
BA33	胎児及び新生児の出血性障害及び血液障害	計	1	-	1	-	-	-	-	-	-	-	-	-
		男女	1	-	1	-	-	-	-	-	-	-	-	-
BA34	その他の周産期に発生した病態	計	-	-	-	-	-	-	-	-	-	-	-	-
		男女	-	-	-	-	-	-	-	-	-	-	-	-
BA35	先天奇形、変形及び染色体異常	計	7	1	-	-	-	1	1	1	2	-	-	1
		男女	3	1	-	-	-	1	1	1	1	-	-	1
BA36	神経系の先天奇形	計	1	-	-	-	-	-	-	-	-	1	-	-
		男女	1	-	-	-	-	-	-	-	-	1	-	-
BA37	心臓の先天奇形	計	-	-	-	-	-	-	-	-	-	-	-	-
		男女	-	-	-	-	-	-	-	-	-	-	-	-
BA38	その他の循環器系の先天奇形	計	-	-	-	-	-	-	-	-	-	-	-	-
		男女	-	-	-	-	-	-	-	-	-	-	-	-
BA39	呼吸器系の先天奇形	計	-	-	-	-	-	-	-	-	-	-	-	-
		男女	-	-	-	-	-	-	-	-	-	-	-	-
BA40	消化器系の先天奇形	計	-	-	-	-	-	-	-	-	-	-	-	-
		男女	-	-	-	-	-	-	-	-	-	-	-	-
BA41	筋骨格系の先天奇形及び変形	計	1	-	-	-	-	-	1	-	-	-	-	-
		男女	1	-	-	-	-	-	1	-	-	-	-	-
BA42	その他の先天奇形及び変形	計	1	-	-	-	-	1	-	-	-	-	-	-
		男女	1	-	-	-	-	1	-	-	-	-	-	-
BA43	染色体異常、他に分類されないもの	計	4	1	-	-	-	-	1	-	1	-	-	1
		男女	2	1	-	-	-	-	1	-	1	-	-	1
BA44	乳幼児突然死症候群	計	1	-	-	1	-	-	-	-	-	-	-	-
		男女	1	-	-	1	-	-	-	-	-	-	-	-
BA45	その他のすべての疾患	計	1	-	-	-	-	-	-	-	1	-	-	-
		男女	1	-	-	-	-	-	-	-	1	-	-	-
BA46	不慮の事故	計	-	-	-	-	-	-	-	-	-	-	-	-
		男女	-	-	-	-	-	-	-	-	-	-	-	-
BA47	交通事故	計	-	-	-	-	-	-	-	-	-	-	-	-
		男女	-	-	-	-	-	-	-	-	-	-	-	-
BA48	転倒・転落	計	-	-	-	-	-	-	-	-	-	-	-	-
		男女	-	-	-	-	-	-	-	-	-	-	-	-
BA49	不慮の溺死及び溺水	計	-	-	-	-	-	-	-	-	-	-	-	-
		男女	-	-	-	-	-	-	-	-	-	-	-	-
BA50	胃内容物の誤えん及び気道閉塞を生じた食物等の誤えん<吸引>	計	-	-	-	-	-	-	-	-	-	-	-	-
		男女	-	-	-	-	-	-	-	-	-	-	-	-
BA51	その他の不慮の窒息	計	-	-	-	-	-	-	-	-	-	-	-	-
		男女	-	-	-	-	-	-	-	-	-	-	-	-
BA52	煙、火及び火災への曝露	計	-	-	-	-	-	-	-	-	-	-	-	-
		男女	-	-	-	-	-	-	-	-	-	-	-	-
BA53	有害物質による不慮の中毒及び有害物質への曝露	計	-	-	-	-	-	-	-	-	-	-	-	-
		男女	-	-	-	-	-	-	-	-	-	-	-	-
BA54	その他の不慮の事故	計	-	-	-	-	-	-	-	-	-	-	-	-
		男女	-	-	-	-	-	-	-	-	-	-	-	-
BA55	他殺	計	-	-	-	-	-	-	-	-	-	-	-	-
		男女	-	-	-	-	-	-	-	-	-	-	-	-
BA56	その他の外因	計	-	-	-	-	-	-	-	-	-	-	-	-
		男女	-	-	-	-	-	-	-	-	-	-	-	-

注 (1)資料：「人口動態統計」厚生労働省

第30表

新生児（4週未満）死亡数、年次・性・日齢別

(単位：人)

	総数	4週未満											
		総数	1週未満								1～2週	2～3週	3～4週
			1日未満	1日	2日	3日	4日	5日	6日	未満	未満	未満	
昭和 40年	171	121	38	29	19	11	11	6	7	31	14	5	
男	94	74	27	16	14	7	3	3	4	12	4	4	
女	77	47	11	13	5	4	8	3	3	19	10	1	
45年	97	77	29	19	13	4	5	6	1	6	9	5	
男	60	51	19	15	7	3	3	4	-	2	3	4	
女	37	26	10	4	6	1	2	2	1	4	6	1	
50年	74	61	29	11	7	4	1	5	4	10	3	-	
男	51	42	18	8	7	2	-	3	4	6	3	-	
女	23	19	11	3	-	2	1	2	-	4	-	-	
55年	71	63	26	13	8	5	4	5	2	7	1	-	
男	41	34	14	7	4	1	3	4	1	6	1	-	
女	30	29	12	6	4	4	1	1	1	1	-	-	
60年	26	17	8	3	2	2	1	-	1	3	4	2	
男	12	7	3	2	-	1	-	-	1	2	2	1	
女	14	10	5	1	2	1	1	-	-	1	2	1	
平成 2年	25	17	9	4	1	2	1	-	-	1	5	2	
男	17	11	7	-	1	2	1	-	-	1	3	2	
女	8	6	2	4	-	-	-	-	-	-	2	-	
7年	16	12	8	1	1	-	-	1	1	4	-	-	
男	8	7	4	-	1	-	-	1	1	1	-	-	
女	8	5	4	1	-	-	-	-	-	3	-	-	
12年	7	5	4	1	-	-	-	-	-	1	-	1	
男	4	2	1	1	-	-	-	-	-	1	-	1	
女	3	3	3	-	-	-	-	-	-	-	-	-	
17年	7	7	3	-	-	1	1	1	1	-	-	-	
男	4	4	1	-	-	1	-	1	1	-	-	-	
女	3	3	2	-	-	-	1	-	-	-	-	-	
22年	7	6	5	1	-	-	-	-	-	-	1	-	
男	6	5	4	1	-	-	-	-	-	-	1	-	
女	1	1	1	-	-	-	-	-	-	-	-	-	
23年	5	4	2	1	-	1	-	-	-	1	-	-	
男	1	1	1	-	-	-	-	-	-	-	-	-	
女	4	3	1	1	-	1	-	-	-	1	-	-	
24年	6	5	4	-	-	-	1	-	-	1	-	-	
男	4	3	2	-	-	-	1	-	-	1	-	-	
女	2	2	2	-	-	-	-	-	-	-	-	-	
25年	6	4	3	-	-	-	-	1	-	-	-	2	
男	4	3	2	-	-	-	-	1	-	-	-	1	
女	2	1	1	-	-	-	-	-	-	-	-	1	
26年	3	-	-	-	-	-	-	-	-	2	1	-	
男	3	-	-	-	-	-	-	-	-	2	1	-	
女	-	-	-	-	-	-	-	-	-	-	-	-	
27年	6	4	2	-	-	1	-	1	-	1	-	1	
男	2	1	1	-	-	-	-	-	-	-	-	1	
女	4	3	1	-	-	1	-	1	-	1	-	-	
28年	4	2	1	-	-	1	-	-	-	-	1	1	
男	3	2	1	-	-	1	-	-	-	-	-	1	
女	1	-	-	-	-	-	-	-	-	-	1	-	
29年	4	4	3	1	-	-	-	-	-	-	-	-	
男	3	3	2	1	-	-	-	-	-	-	-	-	
女	1	1	1	-	-	-	-	-	-	-	-	-	
30年	4	3	2	1	-	-	-	-	-	1	-	-	
男	3	2	2	-	-	-	-	-	-	1	-	-	
女	1	1	-	1	-	-	-	-	-	-	-	-	
令和 元年	4	3	2	-	-	-	-	-	1	1	-	-	
男	1	1	1	-	-	-	-	-	-	-	-	-	
女	3	2	1	-	-	-	-	-	1	1	-	-	
2年	8	6	5	-	1	-	-	-	-	1	1	-	
男	3	2	2	-	-	-	-	-	-	1	-	-	
女	5	4	3	-	1	-	-	-	-	-	1	-	

注 (1) 資料：「人口動態統計」厚生労働省

		総数	1月	2月	3月	4月	5月	6月	7月	8月	9月	10月	11月	12月
総数	計	8	1	-	2	-	1	1	1	-	2	-	-	-
	男女	3	-	-	-	-	1	-	1	-	1	-	-	-
BA01 腸管感染症	計	5	1	-	2	-	-	1	-	-	1	-	-	-
	男女	-	-	-	-	-	-	-	-	-	-	-	-	-
BA02 敗血症	計	1	-	-	1	-	-	-	-	-	-	-	-	-
	男女	1	-	-	1	-	-	-	-	-	-	-	-	-
BA03 麻疹	計	-	-	-	-	-	-	-	-	-	-	-	-	-
	男女	-	-	-	-	-	-	-	-	-	-	-	-	-
BA04 ウイルス性肝炎	計	-	-	-	-	-	-	-	-	-	-	-	-	-
	男女	-	-	-	-	-	-	-	-	-	-	-	-	-
BA05 その他の感染症及び寄生虫症	計	-	-	-	-	-	-	-	-	-	-	-	-	-
	男女	-	-	-	-	-	-	-	-	-	-	-	-	-
BA06 悪性新生物<腫瘍>	計	-	-	-	-	-	-	-	-	-	-	-	-	-
	男女	-	-	-	-	-	-	-	-	-	-	-	-	-
BA07 白血病	計	-	-	-	-	-	-	-	-	-	-	-	-	-
	男女	-	-	-	-	-	-	-	-	-	-	-	-	-
BA08 その他の悪性新生物<腫瘍>	計	-	-	-	-	-	-	-	-	-	-	-	-	-
	男女	-	-	-	-	-	-	-	-	-	-	-	-	-
BA09 その他の新生物<腫瘍>	計	1	-	-	1	-	-	-	-	-	-	-	-	-
	男女	1	-	-	1	-	-	-	-	-	-	-	-	-
BA10 栄養失調(症)及びその他の栄養欠乏症	計	-	-	-	-	-	-	-	-	-	-	-	-	-
	男女	-	-	-	-	-	-	-	-	-	-	-	-	-
BA11 代謝障害	計	-	-	-	-	-	-	-	-	-	-	-	-	-
	男女	-	-	-	-	-	-	-	-	-	-	-	-	-
BA12 髄膜炎	計	-	-	-	-	-	-	-	-	-	-	-	-	-
	男女	-	-	-	-	-	-	-	-	-	-	-	-	-
BA13 脊髄性筋萎縮症及び関連症候群	計	-	-	-	-	-	-	-	-	-	-	-	-	-
	男女	-	-	-	-	-	-	-	-	-	-	-	-	-
BA14 脳性麻痺	計	-	-	-	-	-	-	-	-	-	-	-	-	-
	男女	-	-	-	-	-	-	-	-	-	-	-	-	-
BA15 心疾患（高血圧性を除く）	計	-	-	-	-	-	-	-	-	-	-	-	-	-
	男女	-	-	-	-	-	-	-	-	-	-	-	-	-
BA16 脳血管疾患	計	-	-	-	-	-	-	-	-	-	-	-	-	-
	男女	-	-	-	-	-	-	-	-	-	-	-	-	-
BA17 インフルエンザ	計	-	-	-	-	-	-	-	-	-	-	-	-	-
	男女	-	-	-	-	-	-	-	-	-	-	-	-	-
BA18 肺炎	計	-	-	-	-	-	-	-	-	-	-	-	-	-
	男女	-	-	-	-	-	-	-	-	-	-	-	-	-
BA19 喘息	計	-	-	-	-	-	-	-	-	-	-	-	-	-
	男女	-	-	-	-	-	-	-	-	-	-	-	-	-
BA20 ヘルニア及び腸閉塞	計	-	-	-	-	-	-	-	-	-	-	-	-	-
	男女	-	-	-	-	-	-	-	-	-	-	-	-	-
BA21 肝疾患	計	-	-	-	-	-	-	-	-	-	-	-	-	-
	男女	-	-	-	-	-	-	-	-	-	-	-	-	-
BA22 腎不全	計	-	-	-	-	-	-	-	-	-	-	-	-	-
	男女	-	-	-	-	-	-	-	-	-	-	-	-	-
BA23 周産期に発生した病態	計	-	-	-	-	-	-	-	-	-	-	-	-	-
	男女	-	-	-	-	-	-	-	-	-	-	-	-	-
BA24 妊娠期間及び胎児発育に関連する障害	計	-	-	-	-	-	-	-	-	-	-	-	-	-
	男女	-	-	-	-	-	-	-	-	-	-	-	-	-
BA25 出産外傷	計	-	-	-	-	-	-	-	-	-	-	-	-	-
	男女	-	-	-	-	-	-	-	-	-	-	-	-	-
BA26 出生時仮死	計	-	-	-	-	-	-	-	-	-	-	-	-	-
	男女	-	-	-	-	-	-	-	-	-	-	-	-	-
BA27 新生児の呼吸窮<促>迫	計	-	-	-	-	-	-	-	-	-	-	-	-	-
	男女	-	-	-	-	-	-	-	-	-	-	-	-	-
BA28 周産期に発生した肺出血	計	-	-	-	-	-	-	-	-	-	-	-	-	-
	男女	-	-	-	-	-	-	-	-	-	-	-	-	-
BA29 周産期に発生した心血管障害	計	-	-	-	-	-	-	-	-	-	-	-	-	-
	男女	-	-	-	-	-	-	-	-	-	-	-	-	-

			総数	1月	2月	3月	4月	5月	6月	7月	8月	9月	10月	11月	12月
BA30	その他の周産期に特異的な呼吸障害及び心血管障害	計 男 女	- - -	- - -	- - -	- - -	- - -	- - -	- - -	- - -	- - -	- - -	- - -	- - -	- - -
BA31	新生児の細菌性敗血症	計 男 女	- - -	- - -	- - -	- - -	- - -	- - -	- - -	- - -	- - -	- - -	- - -	- - -	- - -
BA32	その他の周産期の特異的な感染症	計 男 女	- - -	- - -	- - -	- - -	- - -	- - -	- - -	- - -	- - -	- - -	- - -	- - -	- - -
BA33	胎児及び新生児の出血性障害及び血液障害	計 男 女	- - -	- - -	- - -	- - -	- - -	- - -	- - -	- - -	- - -	- - -	- - -	- - -	- - -
BA34	その他の周産期に発生した病態	計 男 女	- - -	- - -	- - -	- - -	- - -	- - -	- - -	- - -	- - -	- - -	- - -	- - -	- - -
BA35	先天奇形、変形及び染色体異常	計 男 女	6 3 3	1 - 1	- - -	- - -	- - -	1 1 -	1 - 1	1 1 -	- - -	2 1 1	- - -	- - -	- - -
BA36	神経系の先天奇形	計 男 女	1 - 1	- - -	- - -	- - -	- - -	- - -	- - -	- - -	- - -	- - 1	- - -	- - -	- - -
BA37	心臓の先天奇形	計 男 女	- - -	- - -	- - -	- - -	- - -	- - -	- - -	- - -	- - -	- - -	- - -	- - -	- - -
BA38	その他の循環器系の先天奇形	計 男 女	- - -	- - -	- - -	- - -	- - -	- - -	- - -	- - -	- - -	- - -	- - -	- - -	- - -
BA39	呼吸器系の先天奇形	計 男 女	- - -	- - -	- - -	- - -	- - -	- - -	- - -	- - -	- - -	- - -	- - -	- - -	- - -
BA40	消化器系の先天奇形	計 男 女	- - -	- - -	- - -	- - -	- - -	- - -	- - -	- - -	- - -	- - -	- - -	- - -	- - -
BA41	筋骨格系の先天奇形及び変形	計 男 女	1 1 -	- - -	- - -	- - -	- - -	- - -	- 1 1	- - -	- - -	- - -	- - -	- - -	- - -
BA42	その他の先天奇形及び変形	計 男 女	1 1 -	- - -	- - -	- - -	- - -	1 1 -	- - -	- - -	- - -	- - -	- - -	- - -	- - -
BA43	染色体異常、他に分類されないもの	計 男 女	3 2 1	1 - 1	- - -	- - -	- - -	- - -	- - -	- 1 1	- - -	- - 1	- - -	- - -	- - -
BA44	乳幼児突然死症候群	計 男 女	- - -	- - -	- - -	- - -	- - -	- - -	- - -	- - -	- - -	- - -	- - -	- - -	- - -
BA45	その他のすべての疾患	計 男 女	- - -	- - -	- - -	- - -	- - -	- - -	- - -	- - -	- - -	- - -	- - -	- - -	- - -
BA46	不慮の事故	計 男 女	- - -	- - -	- - -	- - -	- - -	- - -	- - -	- - -	- - -	- - -	- - -	- - -	- - -
BA47	交通事故	計 男 女	- - -	- - -	- - -	- - -	- - -	- - -	- - -	- - -	- - -	- - -	- - -	- - -	- - -
BA48	転倒・転落・墜落	計 男 女	- - -	- - -	- - -	- - -	- - -	- - -	- - -	- - -	- - -	- - -	- - -	- - -	- - -
BA49	不慮の溺死及び溺水	計 男 女	- - -	- - -	- - -	- - -	- - -	- - -	- - -	- - -	- - -	- - -	- - -	- - -	- - -
BA50	胃内容物の誤えん及び気道閉塞を生じた食物等の誤えん<吸引>	計 男 女	- - -	- - -	- - -	- - -	- - -	- - -	- - -	- - -	- - -	- - -	- - -	- - -	- - -
BA51	その他の不慮の窒息	計 男 女	- - -	- - -	- - -	- - -	- - -	- - -	- - -	- - -	- - -	- - -	- - -	- - -	- - -
BA52	煙、火及び火災への曝露	計 男 女	- - -	- - -	- - -	- - -	- - -	- - -	- - -	- - -	- - -	- - -	- - -	- - -	- - -
BA53	有害物質による不慮の中毒及び有害物質への曝露	計 男 女	- - -	- - -	- - -	- - -	- - -	- - -	- - -	- - -	- - -	- - -	- - -	- - -	- - -
BA54	その他の不慮の事故	計 男 女	- - -	- - -	- - -	- - -	- - -	- - -	- - -	- - -	- - -	- - -	- - -	- - -	- - -
BA55	他殺	計 男 女	- - -	- - -	- - -	- - -	- - -	- - -	- - -	- - -	- - -	- - -	- - -	- - -	- - -
BA56	その他の外因	計 男 女	- - -	- - -	- - -	- - -	- - -	- - -	- - -	- - -	- - -	- - -	- - -	- - -	- - -

注 (1) 乳児死因简单分類は、「ICD-10（2013年版）」（平成29年適用）によるものである。

分類表「乳児死因简单分類の新旧比較（平成29年、28年）」を参照されたい。

注 (2) 資料：「人口動態統計」厚生労働省

死産数、年次・出産の場所・出産時の立会者別

	総数	病院			診療所			助産所			自宅				その他			
		総数	医師	助産師	総数	医師	助産師	総数	医師	助産師	総数	医師	助産師	その他	総数	医師	助産師	その他
昭和 40年	1,334	364	364	-	848	845	3	10	2	8	103	28	75	-	9	3	6	-
45年	907	311	311	-	559	558	1	10	2	8	24	14	10	-	3	2	1	-
50年	621	216	216	-	387	387	-	10	1	9	6	6	-	-	2	2	-	-
55年	470	170	170	-	294	293	1	2	1	1	4	3	-	1	-	-	-	-
60年	424	139	139	-	276	276	-	5	2	3	4	3	1	-	-	-	-	-
平成 2年	291	133	133	-	158	158	-	-	-	-	-	-	-	-	-	-	-	-
7年	196	80	80	-	114	114	-	-	-	-	1	1	-	-	1	-	-	1
12年	201	84	84	-	113	113	-	-	-	-	4	4	-	-	-	-	-	-
17年	170	94	94	-	76	76	-	-	-	-	-	-	-	-	-	-	-	-
22年	143	83	83	-	60	60	-	-	-	-	-	-	-	-	-	-	-	-
23年	136	72	72	-	63	63	-	1	1	-	-	-	-	-	-	-	-	-
24年	138	75	75	-	63	63	-	-	-	-	-	-	-	-	-	-	-	-
25年	131	74	74	-	55	55	-	-	-	-	1	1	-	-	1	1	-	-
26年	124	79	79	-	44	44	-	-	-	-	1	1	-	-	-	-	-	-
27年	107	69	69	-	37	37	-	-	-	-	1	-	-	1	-	-	-	-
28年	136	97	97	-	38	38	-	-	-	-	1	1	-	-	-	-	-	-
29年	110	76	76	-	34	34	-	-	-	-	-	-	-	-	-	-	-	-
30年	99	69	69	-	30	30	-	-	-	-	-	-	-	-	-	-	-	-
令和 元年	98	70	70	-	27	27	-	-	-	-	1	1	-	-	-	-	-	-
2年	91	69	69	-	20	20	-	-	-	-	2	2	-	-	-	-	-	-

注 (1)資料：「人口動態統計」厚生労働省

第33表

死産数、出産の場所・出産時の立会者・市部－郡部別

令和2年

	総数	病院			診療所			助産所			自宅				その他			
		総数	医師	助産師	総数	医師	助産師	総数	医師	助産師	総数	医師	助産師	その他	総数	医師	助産師	その他
総数	91	69	69	-	20	20	-	-	-	-	2	2	-	-	-	-	-	-
市部	82	61	61	-	19	19	-	-	-	-	2	2	-	-	-	-	-	-
郡部	9	8	8	-	1	1	-	-	-	-	-	-	-	-	-	-	-	-

注 (1)資料：「人口動態統計」厚生労働省

第34表

死産数、年次・自然・人工・死産月別

令和2年

		総数	1月	2月	3月	4月	5月	6月	7月	8月	9月	10月	11月	12月
昭和40年	総数	1,334	121	106	117	132	101	95	103	127	125	112	94	101
	自然	560	42	50	53	59	43	47	50	44	42	53	36	41
	人工	774	79	56	64	73	58	48	53	83	83	59	58	60
45年	総数	907	77	68	87	83	59	67	87	86	80	72	73	68
	自然	444	31	27	44	41	33	31	37	46	41	38	39	36
	人工	463	46	41	43	42	26	36	50	40	39	34	34	32
50年	総数	621	52	60	60	50	42	53	58	53	48	53	42	50
	自然	329	33	35	34	29	19	26	29	28	20	26	28	22
	人工	292	19	25	26	21	23	27	29	25	28	27	14	28
55年	総数	470	42	43	32	32	47	29	39	46	45	37	38	40
	自然	263	18	22	16	19	28	18	26	21	25	23	20	27
	人工	207	24	21	16	13	19	11	13	25	20	14	18	13
60年	総数	424	30	39	37	40	39	39	40	31	44	23	27	35
	自然	204	15	21	18	21	18	20	19	17	22	12	7	14
	人工	220	15	18	19	19	21	19	21	14	22	11	20	21
平成2年	総数	291	27	28	24	28	13	29	22	25	19	29	26	21
	自然	131	10	14	12	15	3	16	8	8	7	18	9	11
	人工	160	17	14	12	13	10	13	14	17	12	11	17	10
7年	総数	196	18	13	21	14	18	26	13	18	17	8	16	14
	自然	92	7	7	10	6	11	13	6	7	5	3	11	6
	人工	104	11	6	11	8	7	13	7	11	12	5	5	8
12年	総数	201	16	21	23	7	21	16	20	15	13	16	14	19
	自然	73	6	12	5	3	7	5	8	6	5	9	3	4
	人工	128	10	9	18	4	14	11	12	9	8	7	11	15
17年	総数	170	23	14	19	9	11	8	15	10	15	16	14	16
	自然	61	8	4	6	3	1	4	6	3	5	6	9	6
	人工	109	15	10	13	6	10	4	9	7	10	10	5	10
22年	総数	143	13	11	10	12	14	15	17	15	10	13	7	6
	自然	67	6	1	5	6	4	6	8	7	5	10	5	4
	人工	76	7	10	5	6	10	9	9	8	5	3	2	2
23年	総数	136	14	17	11	11	15	7	11	7	11	12	10	10
	自然	51	6	9	3	4	5	1	3	3	3	5	2	7
	人工	85	8	8	8	7	10	6	8	4	8	7	8	3
24年	総数	138	14	17	17	11	6	11	11	13	7	12	8	11
	自然	57	6	8	4	6	3	5	7	5	4	3	3	3
	人工	81	8	9	13	5	3	6	4	8	3	9	5	8
25年	総数	131	9	12	12	12	10	8	16	12	12	12	7	9
	自然	54	3	8	5	6	4	-	6	5	5	3	3	6
	人工	77	6	4	7	6	6	8	10	7	7	9	4	3
26年	総数	124	15	8	8	9	4	9	9	13	10	11	11	17
	自然	65	8	4	3	5	1	6	4	5	7	6	5	11
	人工	59	7	4	5	4	3	3	5	8	3	5	6	6
27年	総数	107	8	12	13	10	5	5	10	5	9	14	5	11
	自然	41	3	2	4	5	3	2	6	3	3	3	3	4
	人工	66	5	10	9	5	2	3	4	2	6	11	2	7
28年	総数	136	12	9	9	15	15	16	6	10	14	15	9	6
	自然	78	5	5	6	10	9	11	2	6	7	10	2	5
	人工	58	7	4	3	5	6	5	4	4	7	5	7	1
29年	総数	110	8	12	9	9	6	7	12	15	8	14	4	6
	自然	51	2	7	4	3	4	1	7	5	4	9	1	4
	人工	59	6	5	5	6	2	6	5	10	4	5	3	2
30年	総数	99	7	5	11	10	4	11	7	13	8	4	8	11
	自然	51	3	4	5	4	3	8	2	5	3	1	4	9
	人工	48	4	1	6	6	1	3	5	8	5	3	4	2
令和元年	総数	98	7	7	7	9	12	8	13	5	5	10	6	9
	自然	54	1	4	6	6	8	1	8	4	5	3	5	3
	人工	44	6	3	1	3	4	7	5	1	-	7	1	6
2年	総数	91	10	3	3	9	9	10	4	8	10	7	9	9
	自然	60	5	2	2	5	6	6	3	6	9	4	7	5
	人工	31	5	1	1	4	3	4	1	2	1	3	2	4

注(1)資料:「人口動態統計」厚生労働省

第35表

死産数、自然—人工・妊娠期間（4週区分）・保健所別

令和2年

		総 数	12～15週	16～19週	20～23週	24～27週	28～31週	32～35週	36～39週	40週～	不 詳
島根県	総 数	91	36	28	14	2	3	-	7	1	-
	自然 人工	60 31	20 16	18 10	9 5	2 -	3 -	- -	7 -	1 -	- -
松江	総 数	33	7	12	7	1	2	-	3	1	-
	自然 人工	24 9	5 2	8 4	4 3	1 -	2 -	- -	3 -	1 -	- -
雲南	総 数	7	4	2	-	-	-	-	1	-	-
	自然 人工	6 1	3 1	2 -	- -	- -	- -	- -	1 -	- -	- -
出雲	総 数	25	13	7	2	-	-	-	3	-	-
	自然 人工	13 12	6 7	4 3	- 2	- -	- -	- -	3 -	- -	- -
県央	総 数	7	1	3	3	-	-	-	-	-	-
	自然 人工	4 3	- 1	1 2	3 -	- -	- -	- -	- -	- -	- -
浜田	総 数	9	6	3	-	-	-	-	-	-	-
	自然 人工	4 5	2 4	2 1	- -	- -	- -	- -	- -	- -	- -
益田	総 数	7	3	1	2	1	-	-	-	-	-
	自然 人工	7 -	3 -	1 -	2 -	1 -	- -	- -	- -	- -	- -
隠岐	総 数	3	2	-	-	-	1	-	-	-	-
	自然 人工	2 1	1 1	- -	- -	- -	1 -	- -	- -	- -	- -

注 (1)資料：「人口動態統計」厚生労働省

死産数、自然－人工・妊娠期間（4週区分－
早期・正期・過期再掲）・母の年齢（5歳階級）別

令和2年

妊娠期間	総数	母の年齢階級										
		～14歳	15～19歳	20～24歳	25～29歳	30～34歳	35～39歳	40～44歳	45～49歳	50歳以上	不詳	
総数	総数	91	-	2	8	23	26	22	10	-	-	-
	自然	60	-	-	3	15	20	17	5	-	-	-
	人工	31	-	2	5	8	6	5	5	-	-	-
満12～15週	総数	36	-	2	2	10	12	5	5	-	-	-
	自然	20	-	-	-	6	9	3	2	-	-	-
	人工	16	-	2	2	4	3	2	3	-	-	-
満16～19週	総数	28	-	-	2	8	6	9	3	-	-	-
	自然	18	-	-	-	6	5	6	1	-	-	-
	人工	10	-	-	2	2	1	3	2	-	-	-
満20～23週	総数	14	-	-	3	3	4	4	-	-	-	-
	自然	9	-	-	2	1	2	4	-	-	-	-
	人工	5	-	-	1	2	2	-	-	-	-	-
満24～27週	総数	2	-	-	1	-	-	1	-	-	-	-
	自然	2	-	-	1	-	-	1	-	-	-	-
	人工	-	-	-	-	-	-	-	-	-	-	-
満28～31週	総数	3	-	-	-	-	1	2	-	-	-	-
	自然	3	-	-	-	-	1	2	-	-	-	-
	人工	-	-	-	-	-	-	-	-	-	-	-
満32～35週	総数	-	-	-	-	-	-	-	-	-	-	-
	自然	-	-	-	-	-	-	-	-	-	-	-
	人工	-	-	-	-	-	-	-	-	-	-	-
満36～39週	総数	7	-	-	-	2	3	1	1	-	-	-
	自然	7	-	-	-	2	3	1	1	-	-	-
	人工	-	-	-	-	-	-	-	-	-	-	-
満40週～	総数	1	-	-	-	-	-	-	1	-	-	-
	自然	1	-	-	-	-	-	-	1	-	-	-
	人工	-	-	-	-	-	-	-	-	-	-	-
不詳	総数	-	-	-	-	-	-	-	-	-	-	-
	自然	-	-	-	-	-	-	-	-	-	-	-
	人工	-	-	-	-	-	-	-	-	-	-	-
(早期)	総数	83	-	2	8	21	23	21	8	-	-	-
	自然	52	-	-	3	13	17	16	3	-	-	-
	人工	31	-	2	5	8	6	5	5	-	-	-
満22週未満	総数	73	-	2	5	21	20	17	8	-	-	-
	自然	42	-	-	-	13	14	12	3	-	-	-
	人工	31	-	2	5	8	6	5	5	-	-	-
満22週～	総数	7	-	-	3	-	2	2	-	-	-	-
27週	自然	7	-	-	3	-	2	2	-	-	-	-
	人工	-	-	-	-	-	-	-	-	-	-	-
満28週～	総数	3	-	-	-	-	1	2	-	-	-	-
31週	自然	3	-	-	-	-	1	2	-	-	-	-
	人工	-	-	-	-	-	-	-	-	-	-	-
満32週～	総数	-	-	-	-	-	-	-	-	-	-	-
36週	自然	-	-	-	-	-	-	-	-	-	-	-
	人工	-	-	-	-	-	-	-	-	-	-	-
(正期)	総数	8	-	-	-	2	3	1	2	-	-	-
満37週～	自然	8	-	-	-	2	3	1	2	-	-	-
41週	人工	-	-	-	-	-	-	-	-	-	-	-
(過期)	総数	-	-	-	-	-	-	-	-	-	-	-
満42週～	自然	-	-	-	-	-	-	-	-	-	-	-
	人工	-	-	-	-	-	-	-	-	-	-	-

注 (1)資料：「人口動態統計」厚生労働省

平均初婚年齢・初婚者数、夫（妻）の届出時の年齢（5歳階級）・結婚生活に入る前の世帯の主な仕事別

【夫】

令和2年

	平均初婚 年 齢	総 数	年 齢									
			～19歳	20～24歳	25～29歳	30～34歳	35～39歳	40～44歳	45～49歳	50～54歳	55歳～	不 詳
総数	30.2	1940	23	373	783	374	210	103	45	17	12	-
農家世帯	33.6	55	-	9	14	11	8	6	5	1	1	-
自営業者世帯	30.6	114	4	20	38	26	14	7	4	-	1	-
常用勤労者世帯（Ⅰ）	30.3	642	11	137	221	125	82	43	14	6	3	-
常用勤労者世帯（Ⅱ）	29.8	896	2	154	418	176	83	38	16	6	3	-
その他の世帯	29.9	142	2	28	60	26	15	5	2	3	1	-
無職の世帯	33.2	23	1	5	7	4	1	1	1	1	2	-
不詳	29.3	68	3	20	25	6	7	3	3	-	1	-
（再掲）令和元年に結婚生活に入り、届け出た者												
総数	30.4	1601	17	291	639	312	192	87	42	14	7	-
農家世帯	33.9	52	-	7	14	10	8	6	5	1	1	-
自営業者世帯	30.5	97	3	17	33	22	12	6	4	-	0	-
常用勤労者世帯（Ⅰ）	30.8	504	8	103	164	94	76	38	13	5	3	-
常用勤労者世帯（Ⅱ）	29.9	759	2	120	353	154	77	32	15	4	2	-
その他の世帯	29.7	115	2	23	47	23	13	3	1	3	0	-
無職の世帯	31.5	14	-	3	5	3	1	-	1	1	0	-
不詳	29.3	60	2	18	23	6	5	2	3	-	1	-

【妻】

	平均初婚 年 齢	総 数	年 齢									
			～19歳	20～24歳	25～29歳	30～34歳	35～39歳	40～44歳	45～49歳	50～54歳	55歳～	不 詳
総数	28.7	2023	40	479	847	382	173	74	18	7	3	-
農家世帯	30.8	43	-	6	17	10	6	4	-	-	0	-
自営業者世帯	29.5	105	3	17	43	24	13	4	-	1	0	-
常用勤労者世帯（Ⅰ）	29	710	12	178	275	128	74	29	11	3	0	-
常用勤労者世帯（Ⅱ）	28.1	790	7	186	379	149	44	22	3	-	0	-
その他の世帯	28.9	199	7	46	77	41	18	7	1	-	2	-
無職の世帯	29.9	91	7	20	26	19	11	4	1	2	1	-
不詳	28.1	85	4	26	30	11	7	4	2	1	0	-
（再掲）令和元年に結婚生活に入り、届け出た者												
総数	29	1668	36	363	678	348	153	69	16	4	1	-
農家世帯	31.4	37	-	5	13	9	6	4	-	-	0	-
自営業者世帯	29.8	90	3	14	34	23	11	4	-	1	0	-
常用勤労者世帯（Ⅰ）	29.3	559	9	132	202	116	63	26	10	1	0	-
常用勤労者世帯（Ⅱ）	28.5	665	7	134	321	138	41	21	3	-	0	-
その他の世帯	28.8	164	7	39	61	33	15	7	1	-	1	-
無職の世帯	29.2	76	7	16	20	18	10	3	1	1	0	-
不詳	28.2	77	3	23	27	11	7	4	1	1	0	-

注 (1)常用勤労者世帯（Ⅰ）とは、企業・個人商店等（官公庁は除く）の常用勤労者世帯で勤め先の従事者数が1人から99人までの世帯（日々又は1年未満の契約の雇用者はその他の世帯）

(2)常用勤労者世帯（Ⅱ）とは、上記（Ⅰ）にあてはまらない常用勤労者世帯及び会社団体の役員の世界帯（日々又は1年未満の契約の雇用者はその他の世帯）

(3)資料：「人口動態統計」厚生労働省

第38表

婚姻件数、年次・届出月別

令和2年

(単位：組)

	総数	1月	2月	3月	4月	5月	6月	7月	8月	9月	10月	11月	12月
昭和 40年	5,514	533	595	617	630	601	420	258	200	226	376	502	556
45年	5,334	423	463	532	679	618	347	203	148	144	408	632	737
50年	4,980	359	351	530	625	602	328	165	110	140	497	655	618
55年	4,243	260	295	440	503	505	305	156	89	147	477	598	468
60年	4,089	207	200	456	489	533	325	146	93	171	507	581	381
平成 2年	3,513	182	214	369	344	412	365	159	91	171	418	498	290
7年	3,699	189	227	376	354	420	371	240	152	246	394	413	317
12年	3,772	291	232	369	317	372	374	272	186	259	366	404	330
17年	3,345	215	203	364	323	317	288	270	174	253	341	366	231
22年	3,283	188	291	343	295	276	301	252	213	221	360	294	249
23年	3,058	162	190	367	293	266	250	235	208	237	291	342	217
24年	3,114	196	216	327	275	260	233	227	228	214	325	313	300
25年	2,992	173	203	352	288	236	206	249	212	233	253	348	239
26年	3,022	186	250	344	292	246	219	261	229	199	246	328	222
27年	2,931	198	173	369	241	259	192	263	261	183	246	288	258
28年	2,753	185	218	322	234	226	223	272	192	195	189	265	232
29年	2,662	164	205	311	214	229	202	246	177	212	192	253	257
30年	2,672	187	217	288	277	209	174	214	199	232	199	248	228
令和 元年	2,625	162	175	257	155	401	205	175	181	220	168	316	210
2年	2,398	171	305	198	189	144	230	172	190	169	163	278	189

注(1)資料：「人口動態統計」厚生労働省

第39表

平均婚姻年齢・初婚者数・再婚者数、年次別

令和2年

	夫の平均婚姻年齢		妻の平均婚姻年齢		夫			妻		
	初婚者	再婚者	初婚者	再婚者	総数	初婚者	再婚者	総数	初婚者	再婚者
昭和 40年	27.3	38.7	24.5	34.6	4,069	3,758	311	4,069	3,874	195
45年	26.8	38.6	24.1	33.5	4,531	4,255	276	4,531	4,356	175
50年	26.8	38.5	24.5	33.7	4,533	4,239	294	4,533	4,304	229
55年	27.6	36.5	25.0	32.9	3,955	3,661	294	3,955	3,695	260
60年	28.1	39.6	25.3	35.5	3,871	3,566	305	3,871	3,577	294
平成 2年	28.4	39.0	25.7	35.6	3,337	3,050	287	3,337	3,039	298
7年	28.4	38.6	25.9	36.5	3,457	3,113	344	3,457	3,101	356
12年	28.3	38.8	26.6	36.0	3,515	3,102	413	3,515	3,135	380
17年	29.1	39.7	27.4	37.0	3,104	2,620	484	3,104	2,691	413
22年	30.0	40.6	28.4	37.0	2,954	2,449	505	2,954	2,520	434
23年	30.3	39.8	28.5	37.5	2,787	2,313	474	2,787	2,401	386
24年	30.4	40.0	28.6	37.8	2,813	2,365	448	2,813	2,410	403
25年	30.5	41.1	29.0	38.8	2,679	2,192	487	2,679	2,252	427
26年	30.7	42.0	28.9	38.5	2,686	2,242	444	2,686	2,261	425
27年	30.4	42.3	29.1	38.5	2,557	2,104	453	2,557	2,167	390
28年	30.4	41.2	28.7	39.0	2,398	1,966	432	2,398	2,027	371
29年	30.5	41.8	29.0	38.0	2,292	1,888	404	2,292	1,895	397
30年	30.6	42.0	29.1	39.4	2,311	1,853	458	2,311	1,918	393
令和 元年	30.3	42.9	29.0	40.5	2,206	1,800	406	2,206	1,850	356
2年	30.3	41.7	28.9	39.8	1,963	1,601	362	1,963	1,668	295

注 (1) 当該年中に結婚生活に入り届け出た者が対象である。

(2) 夫妻の年齢は、結婚式をあげた時または同居を始めた時の年齢である。

(3) 資料：「人口動態統計」厚生労働省

第40表

婚姻件数、年次・夫婦相互の初婚－再婚別

(単位：組)

令和2年

	総数	夫初婚		夫再婚	
		妻初婚	妻再婚	妻初婚	妻再婚
昭和 40年	5,514	4,819	169	301	225
45年	5,334	4,767	141	246	180
50年	4,980	4,412	159	232	177
55年	4,243	3,685	168	206	184
60年	4,089	3,543	152	177	217
平成 2年	3,513	2,961	182	176	194
7年	3,699	3,022	230	227	220
12年	3,772	3,042	228	262	240
17年	3,345	2,545	230	313	257
22年	3,283	2,457	224	305	297
23年	3,058	2,279	220	306	253
24年	3,114	2,347	235	291	241
25年	2,992	2,181	224	296	291
26年	3,022	2,237	246	270	269
27年	2,931	2,166	199	276	290
28年	2,753	2,014	200	279	260
29年	2,662	1,927	223	240	272
30年	2,672	1,920	193	288	271
令和 元年	2,625	1,940	176	236	273
2年	2,398	1,798	142	225	233

注 (1) 資料：「人口動態統計」厚生労働省

第41表

離婚件数、年次・届出月別

(単位：組)

令和2年

	総数	1月	2月	3月	4月	5月	6月	7月	8月	9月	10月	11月	12月
昭和40年	432	30	39	47	27	36	43	35	36	38	41	30	30
45年	460	47	30	43	37	36	37	46	34	40	40	39	31
50年	499	40	39	48	32	40	45	38	40	45	48	30	54
55年	579	33	35	45	70	46	50	45	45	49	58	56	47
60年	742	49	59	67	68	79	60	61	55	55	65	49	75
平成2年	645	42	52	70	73	56	45	42	54	64	52	48	47
7年	818	65	62	98	74	76	56	63	65	53	71	59	76
12年	1,095	76	99	110	104	85	88	85	87	82	99	81	99
17年	1,124	77	90	112	104	101	96	81	105	94	82	81	101
22年	1,110	80	96	118	105	86	102	78	74	106	101	68	96
23年	1,043	65	75	115	101	93	84	63	121	80	92	77	77
24年	1,014	74	88	108	88	82	91	93	72	83	74	79	82
25年	1,045	83	72	105	113	89	76	78	84	87	79	82	97
26年	966	65	87	104	101	70	83	79	57	75	87	77	81
27年	1,022	88	74	104	80	79	89	95	72	85	92	77	87
28年	949	58	78	122	89	82	84	67	66	81	64	74	84
29年	1,035	71	72	128	92	87	93	66	76	97	81	74	98
30年	901	73	50	108	66	77	67	83	66	92	81	74	64
令和元年	945	65	85	96	91	80	57	85	84	77	71	71	83
2年	877	70	76	123	62	49	74	80	71	74	65	63	70

注 (1)本表の上部に掲げた月は離婚の月であって、協議離婚については届出月、調停・審判・和解・請求の認諾及び判決離婚については成立または確定の月である。

(2)資料：「人口動態統計」厚生労働省

第42表

離婚件数、同居期間・種類別

令和2年

(単位：組)

同居期間	総数	協議離婚	調停離婚	審判離婚	和解離婚	認諾離婚	判決離婚
総数	877	763	80	18	8	-	8
1年未満	50	47	2	1	-	-	-
1～2年	55	49	4	1	-	-	1
2～3年	63	55	7	1	-	-	-
3～4年	51	44	7	-	-	-	-
4～5年	48	42	3	2	-	-	1
5～10年	171	144	21	3	2	-	1
10～15年	105	90	14	1	-	-	-
15～20年	91	77	6	2	3	-	3
20～25年	85	80	3	1	-	-	1
25～30年	41	37	3	-	1	-	-
30～35年	19	17	1	1	-	-	-
35年以上	22	18	1	-	2	-	1
不詳	76	63	8	5	-	-	-

注 (1)資料：「人口動態統計」厚生労働省

第43表-1

人口動態諸比率算出の分母人口

(単位：人)

	全 国			島根県		
	総 数	男	女	総 数	男	女
昭和 22 年	78,101,473	38,129,399	39,972,074	894,267	430,218	464,049
27	85,852,000	42,148,000	43,704,000	914,000	447,000	467,000
32	91,088,000	44,771,000	46,317,000	915,000	448,000	467,000
37	95,178,000	46,744,000	48,434,000	867,000	420,000	447,000
40	98,274,961	48,244,445	50,030,516	821,620	393,670	427,950
42	99,637,000	48,899,000	50,738,000	800,000	383,000	418,000
45	103,119,447	50,600,539	52,518,908	772,000	366,834	405,166
47	105,742,000	51,848,000	53,894,000	762,000	362,000	400,000
50	111,251,507	54,724,867	56,526,640	767,357	366,270	401,087
52	113,499,000	55,860,000	57,639,000	774,000	371,000	403,000
55	116,320,358	57,201,287	59,119,071	783,143	376,649	406,494
57	118,008,000	58,053,000	59,955,000	786,000	378,000	408,000
60	120,265,700	59,044,000	61,221,700	797,500	381,000	416,500
62	121,535,000	59,723,000	61,811,000	792,000	381,000	411,000
平成 元 年	122,460,000	60,171,000	62,289,000	787,000	378,000	409,000
2	122,721,397	60,248,969	62,472,428	779,317	372,822	406,495
3	123,102,000	60,425,000	62,677,000	776,000	371,000	405,000
4	123,476,000	60,597,000	62,879,000	773,000	369,000	404,000
5	123,788,000	60,730,000	63,057,000	770,000	367,000	402,000
6	124,069,000	60,839,000	63,230,000	769,000	367,000	402,000
7	124,352,000	60,723,900	63,628,100	768,600	368,200	400,400
8	124,709,000	61,115,000	63,594,000	767,000	367,000	400,000
9	124,963,000	61,210,000	63,753,000	765,000	366,000	399,000
10	125,252,000	61,311,000	63,941,000	762,000	364,000	398,000
11	125,432,000	61,358,000	64,074,000	760,000	363,000	397,000
12	125,612,633	61,488,005	64,124,628	757,072	362,141	394,931
13	125,908,000	61,595,000	64,313,000	756,000	362,000	394,000
14	126,008,000	61,591,000	64,417,000	752,000	360,000	393,000
15	126,139,000	61,620,000	64,520,000	749,000	358,000	391,000
16	126,176,000	61,597,000	64,579,000	744,000	356,000	389,000
17	126,204,902	61,617,893	64,587,009	737,753	352,260	385,493
18	126,154,000	61,568,000	64,586,000	732,000	349,000	383,000
19	126,085,000	61,511,000	64,574,000	726,000	346,000	380,000
20	125,947,000	61,424,000	64,523,000	720,000	343,000	377,000
21	125,820,000	61,339,000	64,481,000	715,000	341,000	374,000
22	126,381,728	61,571,727	64,810,001	712,516	341,302	371,214
23	126,180,000	61,453,000	64,727,000	708,000	339,000	369,000
24	125,957,000	61,328,000	64,630,000	702,000	337,000	366,000
25	125,704,000	61,186,000	64,518,000	697,000	334,000	363,000
26	125,431,000	61,041,000	64,391,000	692,000	332,000	360,000
27	125,319,299	61,022,756	64,296,543	688,953	330,790	358,163
28	125,020,252	60,866,773	64,153,479	684,000	329,000	355,000
29	124,648,471	60,675,736	63,972,735	678,000	326,000	351,000
30	124,218,285	60,454,898	63,763,387	671,000	324,000	348,000
令和 元 年	123,731,176	60,208,034	63,523,142	665,000	321,000	344,000
2 年	123,398,962	60,002,838	63,396,124	662,115	319,954	342,161

注 (1) 昭和40年までは総人口、42年以降は日本人人口である。

(2) 資料：「人口動態統計」厚生労働省

第43表-2 人口動態諸比率算出の分母人口(市町村分)

令和2年の人口動態諸比率算出における市町村人口は、令和2年国勢調査に関する不詳補完結果(参考表)に記載する人口を用いた。

なお、「第1章 人口」における人口は、令和2年国勢調査人口等基本集計の総人口を掲載しているため、留意する必要がある。

また、人口動態諸比率算出における全国及び島根県人口についても、「令和2年国勢調査に関する不詳補完結果(参考表)」(総務省統計局)を用いることとされ、第43表-1のとおりである。

	令和2年		
	日本人人口		
(単位：人)	総数	男	女
島根県(参考)	662,115	319,954	342,161
保健所			
松江	238,901	115,455	123,446
雲南	52,087	25,093	26,994
出雲	168,102	80,906	87,196
県央	50,123	24,027	26,096
浜田	76,582	37,871	38,711
益田	57,317	27,257	30,060
隠岐	19,003	9,345	9,658
市町村			
松江市	202,108	97,812	104,296
浜田市	53,909	27,074	26,835
出雲市	168,102	80,906	87,196
益田市	44,638	21,224	23,414
大田市	32,478	15,572	16,906
安来市	36,793	17,643	19,150
江津市	22,673	10,797	11,876
雲南市	35,792	17,262	18,530
仁多郡	11,760	5,684	6,076
奥出雲町	11,760	5,684	6,076
飯石郡	4,535	2,147	2,388
飯南町	4,535	2,147	2,388
邑智郡	17,645	8,455	9,190
川本町	3,229	1,552	1,677
美郷町	4,337	2,074	2,263
邑南町	10,079	4,829	5,250
鹿足郡	12,679	6,033	6,646
津和野町	6,823	3,216	3,607
吉賀町	5,856	2,817	3,039
隠岐郡	19,003	9,345	9,658
海士町	2,255	1,107	1,148
西ノ島町	2,757	1,407	1,350
知夫村	631	321	310
隠岐の島町	13,360	6,510	6,850

注 (1)資料：令和2年国勢調査に関する不詳補完結果(参考表)

第3章

医療施設調査・病院報告

第1表

年次別病院・診療所数（島根県）

	病院				一般診療所	歯科診療所	
	総数	精神科病院	結核療養所	一般病院			
昭和	53年	52	8	-	44	647	212
	55年	54	8	-	46	656	232
	60年	62	9	-	53	668	247
平成	2年	65	9	-	56	675	271
	3年	65	9	-	56	685	279
	4年	65	9	-	56	694	281
	5年	64	9	-	55	699	278
	6年	64	10	-	54	707	281
	7年	63	10	-	53	721	282
	8年	63	10	-	53	730	286
	9年	63	10	-	53	739	286
	10年	63	10	-	53	729	286
	11年	61	9	-	52	736	287
	12年	60	8	-	52	758	288
	13年	60	8	-	52	765	283
	14年	59	8	-	51	759	283
	15年	59	8	-	51	763	286
	16年	59	8	-	51	770	291
	17年	58	8	-	50	762	292
	18年	60	8	-	52	752	293
	19年	60	8	-	52	749	289
	20年	57	7	-	50	745	285
	21年	56	7	-	49	751	285
	22年	54	8	-	46	746	283
	23年	54	8	-	46	732	282
	24年	54	8	-	46	729	282
	25年	53	8	-	45	727	279
	26年	52	8	-	44	723	274
	27年	51	8	-	43	723	271
	28年	51	8	-	43	725	273
	29年	51	8	-	43	721	271
	30年	49	8	-	41	723	269
令和	元 年	49	9	-	40	715	268
	2 年	47	9	-	38	705	257

注 (1)資料：「医療施設動態調査」（厚生労働省）

(2)昭和58年までは12月31日現在、59年以降は10月1日現在である。

第2表 年次別人口10万対病院・診療所数（島根県）

	病院				一般診療所	歯科診療所	
	総数	精神科病院	結核療養所	一般病院			
昭和	53年	6.7	1.0	-	5.7	83.1	27.2
	55年	6.9	1.0	-	5.9	83.6	29.6
	60年	7.8	1.1	-	6.7	84.1	31.1
平成	2年	8.3	1.2	-	7.1	86.4	34.7
	3年	8.4	1.2	-	7.2	88.0	35.9
	4年	8.4	1.2	-	7.2	89.6	36.3
	5年	8.3	1.2	-	7.1	90.5	36.0
	6年	8.3	1.3	-	7.0	91.8	36.5
	7年	8.2	1.3	-	6.9	93.5	36.6
	8年	8.2	1.3	-	6.9	94.8	37.1
	9年	8.2	1.3	-	6.9	96.2	37.2
	10年	8.2	1.3	-	6.9	95.2	37.3
	11年	8.0	1.2	-	6.8	96.3	37.6
	12年	7.9	1.1	-	6.8	99.5	37.8
	13年	7.9	1.1	-	6.8	100.5	37.2
	14年	7.8	1.1	-	6.7	100.3	37.4
	15年	7.8	1.1	-	6.8	101.3	38.0
	16年	7.9	1.1	-	6.8	102.8	38.9
	17年	7.8	1.1	-	6.7	102.7	39.3
	18年	8.1	1.1	-	7.1	102.0	39.8
	19年	8.2	1.1	-	7.1	102.5	39.5
	20年	7.9	1.0	-	6.9	102.8	39.3
	21年	7.8	1.0	-	6.8	104.6	39.7
	22年	7.5	1.1	-	6.4	104.0	39.4
	23年	7.6	1.1	-	6.5	102.8	39.6
	24年	7.6	1.1	-	6.5	103.1	39.9
	25年	7.5	1.1	-	6.4	103.6	39.7
	26年	7.5	1.1	-	6.3	103.7	39.3
	27年	7.3	1.2	-	6.2	104.2	39.0
	28年	7.4	1.2	-	6.2	105.1	39.6
	29年	7.4	1.2	-	6.3	105.3	39.6
	30年	7.2	1.2	-	6.0	106.3	39.6
令和	元年	7.3	1.3	-	5.9	106.1	39.8
	2年	7.0	1.3	-	5.7	105.0	38.3

注 (1) 資料：「医療施設動態調査」（厚生労働省）

(2) 昭和58年までは12月31日現在、59年以降は10月1日現在である。

第3表

年次別病床数（島根県）

	病院						一般診療所	歯科診療所	
	総数	精神病床	結核病床	感染症病床	一般病床	療養病床			
昭和	53年	8,483	2,212	629	278	5,364	・	2,249	-
	55年	9,189	2,300	579	264	6,046	・	2,363	-
	60年	10,581	2,457	371	274	7,479	・	2,363	-
	61年	10,903	2,510	321	255	7,817	・	2,377	-
	62年	11,087	2,510	313	255	8,009	・	2,395	-
	63年	11,354	2,511	295	255	8,293	・	2,320	-
平成	元	11,430	2,532	257	220	8,421	・	2,299	-
	2年	11,413	2,534	229	198	8,452	・	2,301	-
	3年	11,489	2,534	229	178	8,548	・	2,274	-
	4年	11,647	2,644	229	178	8,596	・	2,274	-
	5年	11,675	2,656	224	178	8,617	・	2,286	-
	6年	11,830	2,756	224	178	8,672	-	2,242	-
	7年	11,762	2,756	224	178	8,604	-	2,247	-
	8年	11,821	2,724	224	178	8,510	185	2,016	-
	9年	11,822	2,724	224	178	8,511	185	1,815	-
	10年	11,932	2,724	224	178	8,222	584	1,669	-
	11年	11,854	2,686	224	78	7,724	1,142	1,623	-
	12年	12,125	2,666	224	32	7,637	1,566	1,567	-
	13年	12,142	2,659	224	32	7,424	1,803	1,460	-
	14年	11,947	2,659	172	32	7,167	1,917	1,401	-
	15年	11,788	2,659	158	32	6,586	2,353	1,322	-
	16年	11,822	2,659	108	32	6,578	2,445	1,224	-
	17年	11,855	2,602	88	34	6,391	2,740	1,085	-
	18年	12,099	2,602	88	34	6,635	2,740	1,028	-
	19年	12,086	2,602	88	34	6,779	2,583	943	-
	20年	11,764	2,492	88	34	6,759	2,391	880	-
	21年	11,673	2,492	33	28	6,694	2,426	866	-
	22年	11,465	2,510	33	30	6,594	2,298	795	-
	23年	11,408	2,457	33	30	6,590	2,298	723	-
	24年	11,184	2,432	33	30	6,389	2,300	688	-
	25年	11,048	2,376	33	30	6,372	2,237	566	-
	26年	11,003	2,324	33	30	6,342	2,274	545	-
	27年	10,775	2,324	20	30	6,324	2,077	538	-
	28年	10,652	2,295	16	30	6,199	2,112	501	-
	29年	10,557	2,277	16	30	6,132	2,102	482	-
	30年	10,450	2,277	16	30	6,077	2,050	500	-
令和	元	10,274	2,277	16	30	6,005	1,946	472	-
	2年	9,848	2,259	16	30	5,762	1,781	427	-

注 (1)資料：「医療施設動態調査」（厚生労働省）

(2)昭和58年までは12月31日現在、59年以降は10月1日現在である。

(3)「伝染病床」は「感染症予防法」が平成11年4月から施行され「感染症病床」に改められた。

(4)一般病床については、平成6～12年までは一般病床（療養型病床群を除く。）、平成13・14年は一般病床及び経過の旧その他の病床（経過的旧療養型病床群を除く。）の数値である。

(5)療養病床については、平成6～12年は療養型病床群、平成13・14年は療養病床及び経過的旧療養型病床群の数値である。

第4表

年次別人口10万対病床数（島根県）

	病院						一般診療所	歯科診療所	
	総数	精神病床	結核病床	感染症病床	一般病床	療養病床			
昭和	53年	1,089.0	284.0	80.7	35.7	688.6	・	288.7	-
	55年	1,170.6	293.0	73.8	33.6	770.2	・	301.0	-
	60年	1,330.9	309.1	46.7	34.5	940.8	・	297.2	-
	61年	1,373.2	316.1	40.4	32.1	984.5	・	299.4	-
	62年	1,396.3	316.1	39.4	32.1	1,008.7	・	301.6	-
	63年	1,433.6	317.0	37.2	32.2	1,047.1	・	292.9	-
平成	元	1,448.7	320.9	32.6	27.9	1,067.3	・	291.4	-
	2年	1,461.3	324.5	29.3	25.4	1,082.2	・	294.6	-
	3年	1,474.8	325.3	29.4	22.8	1,097.3	・	291.9	-
	4年	1,502.8	341.2	29.5	23.0	1,109.2	・	293.4	-
	5年	1,510.3	343.6	29.0	23.0	1,114.7	・	295.7	-
	6年	1,532.4	357.0	29.0	23.1	1,123.3	-	290.4	-
	7年	1,524.7	357.3	29.0	23.1	1,115.3	-	291.3	-
	8年	1,535.2	353.8	29.1	23.1	1,105.2	24.0	261.8	-
	9年	1,539.3	354.7	29.2	23.2	1,108.2	24.1	236.3	-
	10年	1,557.7	355.6	29.2	23.2	1,073.4	76.2	217.9	-
	11年	1,551.6	351.6	29.3	10.2	1,011.0	149.5	212.4	-
	12年	1,592.2	350.1	29.4	4.2	1,002.9	205.6	205.8	-
	13年	1,595.5	349.4	29.4	4.2	975.6	236.9	191.9	-
	14年	1,578.2	351.3	22.7	4.2	946.8	253.2	185.1	-
	15年	1,565.5	353.1	21.0	4.2	874.6	312.5	175.6	-
	16年	1,578.4	355.0	14.4	4.3	878.2	326.4	163.4	-
	17年	1,597.2	350.6	11.9	4.6	861.1	369.2	146.2	-
	18年	1,641.7	353.1	11.9	4.6	900.3	371.8	139.5	-
	19年	1,653.4	356.0	12.0	4.7	927.4	353.4	129.0	-
	20年	1,622.6	343.7	12.1	4.7	932.3	329.8	121.4	-
	21年	1,625.8	347.1	4.6	3.9	932.3	337.9	120.6	-
	22年	1,598.1	349.9	4.6	4.2	919.2	320.3	110.8	-
	23年	1,602.2	345.1	4.6	4.2	925.6	322.8	101.5	-
	24年	1,581.9	344.0	4.7	4.2	903.7	325.3	97.3	-
	25年	1,573.8	338.5	4.7	4.3	907.7	318.7	80.6	-
	26年	1,578.6	333.4	4.7	4.3	909.9	326.3	78.2	-
	27年	1,551.8	334.7	2.9	4.3	910.8	299.1	77.5	-
	28年	1,543.8	332.6	2.3	4.3	898.4	306.1	72.6	-
	29年	1,541.2	332.4	2.3	4.4	895.2	306.9	70.4	-
	30年	1,536.8	334.9	2.4	4.4	893.7	301.5	73.5	-
令和	元	1,524.3	337.8	2.4	4.5	890.9	288.7	70.0	-
	2年	1,467.4	336.6	2.4	4.5	858.6	265.4	63.6	-

注 (1)資料：「医療施設動態調査」（厚生労働省）

(2)昭和58年までは12月31日現在、59年以降は10月1日現在である。

(3)「伝染病床」は「感染症予防法」が平成11年4月から施行され「感染症病床」に改められた。

(4)一般病床については、平成6～12年までは一般病床（療養型病床群を除く。）、平成13・14年は一般病床及び経過の旧その他の病床（経過の旧療養型病床群を除く。）の数値である。

(5)療養病床については、平成6～12年は療養型病床群、平成13・14年は療養病床及び経過の旧療養型病床群の数値である。

第5表

病院・診療所数及び

	病 院						
	施 設 数					総 数	精 神
	総 数	精 神	一 般	地域医療 支援病院 (再掲)	救急告示 病 院 (再掲)		
島根県	47	9	38	6	25	9,848	2,259
松江	13	3	10	2	7	3,504	886
雲南	5	1	4	-	4	642	100
出雲	11	2	9	1	5	2,695	460
県央	4	1	3	-	2	576	168
浜田	7	1	6	1	2	1,335	408
益田	5	1	4	2	3	937	215
隠岐	2	-	2	-	2	159	22
松江市	11	3	8	2	5	2,975	703
浜田市	4	1	3	1	1	888	408
出雲市	11	2	9	1	5	2,695	460
益田市	3	1	2	2	2	778	215
大田市	2	1	1	-	1	397	168
安来市	2	-	2	-	2	529	183
江津市	3	-	3	-	1	447	-
雲南市	3	1	2	-	2	496	100
奥出雲町	1	-	1	-	1	98	-
飯南町	1	-	1	-	1	48	-
川本町	1	-	1	-	-	81	-
美郷町	-	-	-	-	-	-	-
邑南町	1	-	1	-	1	98	-
津和野町	1	-	1	-	-	49	-
吉賀町	1	-	1	-	1	110	-
海士町	-	-	-	-	-	-	-
西ノ島町	1	-	1	-	1	44	-
知夫村	-	-	-	-	-	-	-
隠岐の島町	1	-	1	-	1	115	22

注 (1)資料：「医療施設動態調査」(厚生労働省)

(2)「伝染病院」は「感染症予防法」が平成11年4月から施行され廃止された。

(3)「伝染病床」は「感染症予防法」が平成11年4月から施行され「感染症病床」に改められた。

病床数、保健所、市町村別

令和2年10月1日現在

病床数				一般診療所			歯科 診療所 施設数	
感染症	結核	療養病床	一般病床	施設数		病床数		
				有床	無床			
30	16	1,781	5,762	705	40	665	427	257
6	12	358	2,242	248	16	232	161	86
4	-	180	358	45	-	45	-	19
6	-	611	1,618	168	10	158	104	62
4	-	126	278	67	6	61	69	19
4	-	334	589	89	8	81	93	30
4	4	148	566	68	-	68	-	31
2	-	24	111	20	-	20	-	10
6	12	252	2,002	217	12	205	127	77
4	-	115	361	62	7	55	74	23
6	-	611	1,618	168	10	158	104	62
4	4	88	467	54	-	54	-	26
4	-	45	180	39	6	33	69	13
-	-	106	240	31	4	27	34	9
-	-	219	228	27	1	26	19	7
4	-	133	259	29	-	29	-	14
-	-	47	51	10	-	10	-	4
-	-	-	48	6	-	6	-	1
-	-	81	-	2	-	2	-	2
-	-	-	-	8	-	8	-	1
-	-	-	98	18	-	18	-	3
-	-	-	49	8	-	8	-	3
-	-	60	50	6	-	6	-	2
-	-	-	-	2	-	2	-	2
-	-	24	20	4	-	4	-	1
-	-	-	-	1	-	1	-	1
2	-	-	91	13	-	13	-	6

	内科	呼吸器内科	循環器内科	消化器内科 (胃腸内科)	腎臓内科	神経内科	糖尿病内科 (代謝内科)	血液内科	皮膚科	アレルギー科	リウマチ科	感染症内科	小児科	精神科	心療内科	外科	呼吸器外科	(心臓・血管外科) 循環器外科	乳腺外科	気管食道外科	消化器外科 (胃腸外科)
島根県	41	17	25	22	11	31	8	4	24	2	4	-	26	26	8	28	9	7	6	-	4
松江市	9	5	7	7	1	9	2	1	6	1	1	-	6	6	3	5	2	2	3	-	2
浜田市	4	1	1	1	1	1	1	1	1	-	-	-	1	2	-	2	1	1	-	-	-
出雲市	9	5	6	6	3	8	1	1	4	1	1	-	4	6	1	5	2	3	1	-	1
益田市	2	1	2	1	1	2	1	1	1	-	1	-	1	1	1	2	1	-	-	-	-
大田市	1	1	1	1	-	1	-	-	1	-	-	-	1	2	-	1	1	1	-	-	-
安来市	2	2	2	2	1	2	1	-	2	-	-	-	2	1	1	2	1	-	2	-	1
江津市	3	1	2	2	1	3	1	-	2	-	1	-	2	1	-	2	1	-	-	-	-
雲南市	3	1	1	1	1	2	-	-	2	-	-	-	1	2	1	2	1	-	-	-	-
奥出雲町	1	-	-	-	-	-	-	-	1	-	-	-	1	-	-	1	-	-	-	-	-
飯南町	1	-	-	-	-	-	-	-	-	-	-	-	1	1	1	1	-	-	-	-	-
川本町	1	-	1	1	-	1	1	-	1	-	-	-	1	1	-	1	-	-	-	-	-
邑南町	1	-	-	-	-	-	-	-	1	-	-	-	1	1	-	1	-	-	-	-	-
津和野町	1	-	1	-	-	1	-	-	-	-	-	-	1	-	-	-	-	-	-	-	-
吉賀町	1	-	1	-	1	-	-	-	1	-	-	-	1	-	-	1	-	-	-	-	-
西ノ島町	1	-	-	-	-	-	-	-	-	-	-	-	1	1	-	1	-	-	-	-	-
隠岐の島町	1	-	-	-	1	1	-	-	1	-	-	-	1	1	-	1	-	-	-	-	-

注 (1)資料：「医療施設動態調査」(厚生労働省)

(2)厚生労働省の「医療施設動態調査」の調査票情報を利用して、島根県独自で集計

(3)病院のある市長のみ掲載している。

(重複計上)、市町別

令和2年10月1日現在

泌尿器科	肛門外科	脳神経外科	整形外科	形成外科	美容外科	眼科	耳鼻いんこう科	小児外科	産婦人科	産科	婦人科	リハビリテーション科	放射線科	麻酔科	病理診断科	臨床検査科	救急科	歯科	矯正歯科	小児歯科	歯科口腔外科	
21	5	15	34	7	-	21	22	3	16	1	6	30	20	20	7	1	4	5	-	-	12	島根県
3	2	4	8	2	-	3	4	-	3	-	1	8	6	6	2	-	1	3	-	-	4	松江市
1	1	1	2	1	-	1	1	-	1	-	-	1	1	1	1	-	1	-	-	-	1	浜田市
5	-	4	7	3	-	5	4	2	2	1	2	8	5	4	2	1	1	1	-	-	1	出雲市
1	1	1	2	-	-	1	1	-	1	-	1	1	2	2	2	-	-	-	-	-	1	益田市
1	-	1	1	-	-	1	1	-	1	-	-	1	1	1	-	-	-	-	-	-	-	大田市
2	1	1	2	1	-	1	1	-	-	-	1	2	1	1	-	-	-	-	-	-	-	安来市
1	-	1	2	-	-	1	2	1	1	-	-	2	1	-	-	-	-	-	-	-	-	江津市
2	-	1	2	-	-	2	2	-	1	-	1	2	2	1	-	-	-	-	-	-	-	雲南市
1	-	-	1	-	-	1	1	-	1	-	-	1	-	1	-	-	-	-	-	-	-	奥出雲町
-	-	-	1	-	-	1	-	-	1	-	-	1	-	-	-	-	-	-	-	-	-	飯南町
1	-	-	1	-	-	1	1	-	-	-	-	1	-	1	-	-	-	-	-	-	-	川本町
1	-	-	1	-	-	-	-	-	-	-	-	-	-	1	-	-	-	1	-	-	-	邑南町
-	-	-	1	-	-	-	1	-	1	-	-	-	1	-	-	-	-	-	-	-	-	津和野町
1	-	1	1	-	-	1	1	-	-	-	-	1	-	-	-	-	-	-	-	-	-	吉賀町
-	-	-	1	-	-	1	1	-	-	-	-	-	-	-	-	-	-	-	-	-	-	西ノ島町
1	-	-	1	-	-	1	1	-	1	-	-	1	-	1	-	-	1	-	-	-	-	隠岐の島町

第7表

診療科目別一般診療所数

	内科	呼吸器内科	循環器内科	消化器内科 (胃腸内科)	腎臓内科	神経内科	糖尿病内科 (代謝内科)	血液内科	皮膚科	アレルギー科	リウマチ科	感染症内科	小児科	精神科	心療内科	外科	呼吸器外科	(心臓・血管外科) 循環器外科	乳腺外科	気管食道外科	消化器外科 (胃腸外科)	泌尿器科
島根県	552	39	92	122	7	28	19	5	47	38	19	1	149	57	40	61	-	1	3	-	4	20
松江市	154	16	30	45	1	9	5	3	19	16	6	-	45	24	17	19	-	-	1	-	1	9
浜田市	44	5	4	12	1	1	-	-	5	4	1	-	13	5	4	4	-	-	-	-	-	1
出雲市	130	12	22	28	3	14	10	2	15	11	7	1	32	11	12	18	-	1	1	-	2	5
益田市	41	1	5	9	-	1	2	-	1	3	3	-	13	2	2	6	-	-	1	-	1	1
大田市	31	2	10	8	-	2	-	-	1	-	-	-	14	3	2	3	-	-	-	-	-	1
安来市	25	2	8	8	1	1	2	-	4	1	1	-	11	1	1	2	-	-	-	-	-	1
江津市	25	-	4	3	1	-	-	-	1	1	1	-	8	-	-	2	-	-	-	-	-	-
雲南市	26	1	5	3	-	-	-	-	1	1	-	-	5	-	-	-	-	-	-	-	-	1
奥出雲町	10	-	2	-	-	-	-	-	-	1	-	-	2	3	1	-	-	-	-	-	-	-
飯南町	6	-	-	-	-	-	-	-	-	-	-	-	-	-	-	-	-	-	-	-	-	-
川本町	2	-	-	-	-	-	-	-	-	-	-	-	-	-	-	-	-	-	-	-	-	-
美郷町	8	-	1	-	-	-	-	-	-	-	-	-	2	-	-	-	-	-	-	-	-	-
邑南町	18	-	-	2	-	-	-	-	-	-	-	-	-	5	-	6	-	-	-	-	-	1
津和野町	6	-	-	1	-	-	-	-	-	-	-	-	-	1	1	-	-	-	-	-	-	-
吉賀町	6	-	-	2	-	-	-	-	-	-	-	-	1	-	-	-	-	-	-	-	-	-
海士町	2	-	-	-	-	-	-	-	-	-	-	-	1	1	-	-	-	-	-	-	-	-
西ノ島町	4	-	-	-	-	-	-	-	-	-	-	-	-	-	-	-	-	-	-	-	-	-
知夫村	1	-	-	-	-	-	-	-	-	-	-	-	1	1	-	1	-	-	-	-	-	-
隠岐の島町	13	-	1	1	-	-	-	-	-	-	-	-	1	-	-	-	-	-	-	-	-	-

注(1)資料：「医療施設動態調査」(厚生労働省)

(2)厚生労働省の「医療施設動態調査」の調査票情報を利用して、島根県独自で集計

(重複計上)、市町村別

令和2年10月1日現在

肛門外科	脳神経外科	整形外科	形成外科	美容外科	眼科	耳鼻いんこう科	小児外科	産婦人科	産科	婦人科	リハビリテーション科	放射線科	麻酔科	病理診断科	臨床検査科	救急科	歯科	矯正歯科	小児歯科	歯科口腔外科	
12	8	66	9	1	51	26	2	15	2	14	54	20	15	-	-	1	6	-	-	-	島根県
4	4	21	4	1	15	9	1	7	1	8	21	5	3	-	-	-	1	-	-	-	松江市
-	-	7	1	-	8	3	-	1	-	-	5	1	-	-	-	-	2	-	-	-	浜田市
5	1	18	2	-	15	9	-	7	-	2	13	6	7	-	-	-	1	-	-	-	出雲市
3	1	5	-	-	2	2	-	-	-	-	4	2	-	-	-	-	-	-	-	-	益田市
-	-	2	-	-	2	1	-	-	-	1	5	1	-	-	-	-	1	-	-	-	大田市
-	1	4	-	-	3	1	-	-	1	2	2	1	-	-	-	-	-	-	-	-	安来市
-	-	2	-	-	1	-	1	-	-	-	2	2	1	-	-	1	-	-	-	-	江津市
-	-	2	-	-	1	1	-	-	-	-	-	-	-	-	-	-	1	-	-	-	雲南市
-	1	1	-	-	-	-	-	-	-	-	-	-	1	-	-	-	-	-	-	-	奥出雲町
-	-	-	-	-	-	-	-	-	-	-	-	-	-	-	-	-	-	-	-	-	飯南町
-	-	-	-	-	-	-	-	-	-	-	-	-	-	-	-	-	-	-	-	-	川本町
-	-	-	-	-	-	-	-	-	-	-	-	-	-	-	-	-	-	-	-	-	美郷町
-	-	3	-	-	2	-	-	-	-	1	-	1	1	-	-	-	-	-	-	-	邑南町
-	-	-	-	-	1	-	-	-	-	-	2	1	1	-	-	-	-	-	-	-	津和野町
-	-	-	2	-	-	-	-	-	-	-	-	-	1	-	-	-	-	-	-	-	吉賀町
-	-	1	-	-	1	-	-	-	-	-	-	-	-	-	-	-	-	-	-	-	海士町
-	-	-	-	-	-	-	-	-	-	-	-	-	-	-	-	-	-	-	-	-	西ノ島町
-	-	-	-	-	-	-	-	-	-	-	-	-	-	-	-	-	-	-	-	-	知夫村
-	-	-	-	-	-	-	-	-	-	-	-	-	-	-	-	-	-	-	-	-	隠岐の島町

第8表 病院の診療機器保有・特殊診療設備の状況、保健所別

令和2年10月1日現在

主な診療機器等	総数	松江	雲南	出雲	県央	浜田	益田	隠岐
病院数	47	13	5	11	4	7	5	2
マンモグラフィ	19	6	2	4	2	2	2	1
R I 診断装置 (シンチグラム)	10	4	-	2	1	2	1	-
シングルフォトンエミッションCT (SPECT) 装置	9	3	-	2	1	2	1	-
PET 装置	-	-	-	-	-	-	-	-
PETCT 装置	6	2	-	3	-	1	-	-
マルチスライスCT装置	47	16	4	11	3	6	5	2
その他のCT装置	-	-	-	-	-	-	-	-
MR I (1.5テスラ以上)	25	8	1	6	2	4	3	1
MR I (1.5テスラ未満)	4	2	1	-	-	-	1	-
人工透析装置	17	4	2	4	2	2	2	1
X線シミュレーター	-	-	-	-	-	-	-	-
CTシミュレーター	5	2	-	2	-	1	-	-
放射線治療計画装置	5	2	-	2	-	1	-	-
リニアック・マイクロトロン	5	3	-	2	-	-	-	-
ガンマナイフ・サイバーナイフ	1	1	-	-	-	-	-	-
RALS	1	-	-	1	-	-	-	-
特定集中治療室 (ICU)	4	2	-	2	-	-	-	-
脳卒中集中治療室 (SCU)	-	-	-	-	-	-	-	-
心臓内科系集中治療室 (CCU)	1	1	-	-	-	-	-	-
新生児特定集中治療室 (NICU)	3	1	-	2	-	-	-	-
母体・胎児集中治療室 (MFICU)	2	-	-	2	-	-	-	-
小児集中治療室 (PICU)	-	-	-	-	-	-	-	-
無菌治療室 (手術室は除く)	4	1	-	2	-	-	1	-
放射線治療病室	1	-	-	1	-	-	-	-
外来化学療法室	17	4	2	3	1	3	2	2

注 (1) 資料：「医療施設静態調査」(厚生労働省)

(2) 診療機器及び特殊診療設備を保有している施設数 (重複計上) である。

第9表

一般診療所の診療機器保有状況、保健所別

令和2年10月1日現在

主 な 診 療 機 器 等	総数	松江	雲南	出雲	県央	浜田	益田	隠岐
一般診療所数	705	248	45	168	67	89	68	20
マンモグラフィー	10	3	-	5	-	1	1	-
R I 診断装置 (シンチグラム)	-	-	-	-	-	-	-	-
シングルフォトンエミッションCT (SPECT) 装置	-	-	-	-	-	-	-	-
PET装置	-	-	-	-	-	-	-	-
PETCT装置	-	-	-	-	-	-	-	-
マルチスライスCT装置	34	9	1	11	4	4	4	1
その他のCT装置	1	1	-	-	-	-	-	-
MR I (1.5テスラ以上)	2	-	-	2	-	-	-	-
MR I (1.5テスラ未満)	5	1	-	3	-	-	1	-
人工透析装置	12	4	1	3	1	3	-	-
ガンマナイフ・サイバーナイフ	-	-	-	-	-	-	-	-

注 (1)資料：「医療施設静態調査」(厚生労働省)

(2)診療機器を保有している施設数(重複計上)である。

第10表

開設者別病院・診療所数（島根県）

令和2年10月1日現在

開設者（中分類）		病院			一般診療所	歯科診療所
		総数	精神科病院	一般病院		
総数		47	9	38	705	257
国	厚生労働省	-	-	-	-	-
	独立行政法人国立病院機構	2	-	2	-	-
	国立大学法人	1	-	1	2	-
	独立行政法人労働者健康安全機構	-	-	-	-	-
	独立行政法人地域医療機能推進機構	1	-	1	-	-
	その他	-	-	-	3	-
公的医療機関	都道府県	4	1	3	2	-
	市町村	9	-	9	58	7
	地方独立行政法人	-	-	-	-	-
	日赤	2	-	2	1	-
	済生会	1	-	1	1	-
	北海道社会事業協会	-	-	-	-	-
	厚生連	-	-	-	1	-
	国民健康保険団体連合会	-	-	-	-	-
社会保険関係団体	健康保険組合及びその連合会	-	-	-	-	-
	共済組合及びその連合会	-	-	-	1	-
	国民健康保険組合	-	-	-	-	-
公益法人		1	-	1	5	2
医療法人		19	8	11	293	70
私立学校法人		-	-	-	-	-
社会福祉法人		2	-	2	116	-
医療生協		4	-	4	5	1
会社		-	-	-	5	-
その他の法人		-	-	-	6	-
個人		1	-	1	206	177
医育機関（再掲）		1	-	1	・	・

注(1)資料：「医療施設動態調査」（厚生労働省）

第11表 人口10万対施設数及び人口10万対病床数、都道府県別

令和2年10月1日現在

		人口10万対施設数			人口10万対病床数						
		病院	一般診療所	歯科診療所	病院	精神	感染症	結核	療養	一般	一般診療所
全	国	6.5	81.3	53.8	1195.1	257.2	1.5	3.3	229.2	703.9	68.2
北	海	10.5	64.1	54.4	1761.2	373.9	1.8	3.6	381.3	1000.5	102.9
青	森	7.6	69.6	41.3	1371.9	348.7	2.3	2.7	210.5	807.7	145.0
岩	手	7.6	72.4	46.8	1357.7	339.6	3.1	7.5	185.4	822.1	98.1
宮	城	5.9	73.2	45.7	1079.9	266.7	1.3	1.4	137.5	673.1	62.3
秋	田	6.9	83.9	44.4	1496.8	404.6	3.3	4.6	198.2	886.1	71.5
山	形	6.3	85.2	44.6	1330.4	326.9	1.7	2.8	193.6	805.4	55.7
福	島	6.8	72.3	46.2	1327.1	339.8	1.7	3.7	166.9	815.0	60.7
茨	城	6.0	60.8	48.0	1070.8	252.6	1.7	2.8	189.5	624.2	55.9
栃	木	5.4	75.4	49.8	1067.4	249.3	1.6	1.6	199.2	615.8	77.7
群	馬	6.6	80.4	50.5	1217.7	257.5	2.7	3.4	209.2	744.9	50.7
埼	玉	4.7	59.7	48.2	856.9	187.5	1.1	1.8	151.6	515.0	34.8
千	葉	4.6	60.1	50.4	951.9	195.8	1.0	1.5	173.1	580.6	33.7
東	京	4.5	98.9	75.8	896.0	154.3	1.0	3.2	159.1	578.4	25.3
神	奈	3.6	74.8	53.7	800.8	147.7	0.8	1.8	141.7	508.8	24.6
新	潟	5.7	75.1	51.4	1214.7	283.6	1.6	1.4	167.8	760.3	24.2
富	山	10.2	73.3	42.7	1466.0	299.0	2.2	5.5	364.7	794.5	42.1
石	川	8.0	76.7	42.5	1483.0	325.9	1.8	7.2	288.6	859.5	73.0
福	井	8.7	74.7	39.3	1354.2	284.1	2.1	5.6	232.5	829.9	121.3
山	梨	7.4	86.1	53.3	1319.1	280.6	3.5	2.7	251.4	780.9	52.8
長	野	6.2	76.4	48.9	1129.5	226.1	2.2	2.2	166.4	732.7	39.5
岐	阜	4.9	81.4	48.4	999.7	195.2	1.5	5.1	149.1	648.8	76.6
静	岡	4.7	74.7	48.2	1008.4	180.4	1.3	3.0	246.3	577.4	48.8
愛	知	4.3	72.4	49.2	881.5	164.3	1.0	1.8	182.3	532.2	47.2
三	重	5.3	85.0	46.1	1097.1	260.3	1.8	1.7	209.3	624.0	59.3
滋	賀	4.0	77.8	39.5	982.3	161.3	2.4	4.5	178.0	636.2	32.7
京	都	6.3	95.0	50.0	1264.7	229.8	1.4	7.1	148.1	878.4	24.7
大	阪	5.8	96.6	61.5	1183.1	205.5	0.9	3.3	231.9	741.6	23.8
兵	庫	6.3	94.2	54.3	1170.0	211.2	1.0	2.7	237.2	717.9	43.8
奈	良	5.7	91.7	51.3	1214.4	218.0	1.8	2.3	210.0	782.3	31.4
和	歌	9.0	110.8	57.0	1403.9	222.0	3.5	1.6	237.6	939.2	90.3
鳥	取	7.8	88.5	45.7	1512.8	320.6	2.2	2.9	315.0	872.2	79.3
島	根	7.0	105.0	38.3	1467.4	336.6	4.5	2.4	265.4	858.6	63.6
岡	山	8.5	86.7	52.7	1448.6	279.2	1.4	6.1	220.2	941.7	105.3
広	島	8.5	90.5	54.5	1357.1	309.7	1.1	3.9	299.9	742.6	93.5
山	口	10.6	92.4	48.6	1846.6	435.5	3.0	4.5	573.3	830.4	104.2
徳	島	14.9	98.4	59.2	1902.7	496.8	3.2	5.1	520.7	876.8	190.3
香	川	9.3	87.1	49.4	1487.7	345.1	2.5	3.4	225.2	911.6	148.9
愛	媛	10.0	90.9	49.2	1542.8	329.7	1.8	4.0	328.1	879.1	159.9
高	知	17.6	77.1	51.2	2328.8	515.2	1.6	10.8	691.8	1109.3	164.7
福	岡	8.9	91.7	59.4	1609.7	407.0	1.3	4.3	349.7	847.4	131.2
佐	賀	12.3	85.2	50.4	1780.9	512.8	3.0	3.7	482.2	779.2	256.7
長	崎	11.3	102.7	54.6	1962.6	594.9	2.9	7.0	453.6	904.2	242.6
熊	本	12.0	84.7	48.2	1883.7	502.7	2.5	5.8	437.3	935.4	248.5
大	分	13.6	83.6	47.6	1746.9	466.1	3.6	4.4	220.1	1052.7	307.6
宮	崎	12.8	83.6	46.7	1742.4	545.5	2.9	6.6	331.4	855.9	211.1
鹿	児	14.7	86.1	50.2	2025.1	589.5	2.8	5.7	457.7	969.4	296.0
沖	繩	6.1	60.6	41.4	1267.6	360.4	1.6	3.2	255.5	646.9	60.5

注(1) 資料:「医療施設動態調査」(厚生労働省)

第12表 人口10万対施設数及び人口10万対病床数、市町村別

令和2年10月1日現在

	人口10万対施設数			人口10万対病床数						
	病院	一般診療所	歯科診療所	病院	精神	感染症	結核	療養	一般	一般診療所
島根県	6.5	81.3	53.8	1,195.1	257.2	1.5	3.3	229.2	703.9	68.2
松江保健所	5.4	103.0	35.7	1,455.9	368.1	2.5	5.0	148.7	931.5	66.9
雲南保健所	9.5	85.8	36.2	1,224.4	190.7	7.6	-	343.3	682.8	-
出雲保健所	6.4	97.2	35.9	1,559.8	266.2	3.5	-	353.6	936.5	60.2
県央保健所	7.9	132.4	37.5	1,138.1	331.9	7.9	-	249.0	549.3	136.3
浜田保健所	9.0	114.8	38.7	1,721.4	526.1	5.2	-	430.7	759.5	119.9
益田保健所	8.6	117.3	53.5	1,616.8	371.0	6.9	6.9	255.4	976.6	-
隠岐保健所	10.5	104.6	52.3	831.5	115.1	10.5	-	125.5	580.5	-
松江市	5.4	106.6	37.8	1,461.1	345.3	2.9	5.9	123.8	983.2	62.4
浜田市	7.3	113.6	42.1	1,626.6	747.4	7.3	-	210.7	661.3	135.6
出雲市	6.4	97.2	35.9	1,559.8	266.2	3.5	-	353.6	936.5	60.2
益田市	6.7	120.0	57.8	1,728.8	477.7	8.9	8.9	195.5	1,037.7	-
大田市	6.1	118.7	39.6	1,208.7	511.5	12.2	-	137.0	548.0	210.1
安来市	5.4	83.6	24.3	1,427.3	493.8	-	-	286.0	647.6	91.7
江津市	13.1	117.6	30.5	1,946.9	-	-	-	953.9	993.1	82.8
雲南市	8.3	80.5	38.9	1,377.5	277.7	11.1	-	369.4	719.3	-
奥出雲町	8.4	84.4	33.8	827.1	-	-	-	396.7	430.4	-
飯南町	21.8	131.1	21.8	1,048.7	-	-	-	-	1,048.7	-
川本町	30.8	61.6	61.6	2,493.8	-	-	-	2,493.8	-	-
美郷町	-	183.7	23.0	-	-	-	-	-	-	-
邑南町	9.8	177.1	29.5	964.3	-	-	-	-	964.3	-
津和野町	14.5	116.4	43.6	712.7	-	-	-	-	712.7	-
吉賀町	16.5	98.7	32.9	1,810.1	-	-	-	987.3	822.8	-
海士町	-	88.2	88.2	-	-	-	-	-	-	-
西ノ島町	35.9	143.5	35.9	1,578.2	-	-	-	860.8	717.4	-
知夫村	-	157.7	157.7	-	-	-	-	-	-	-
隠岐の島町	7.4	96.8	44.7	856.1	163.8	14.9	-	-	677.4	-

注 (1) 資料：「医療施設動態調査」(厚生労働省)、「島根の人口移動と推計人口」(県統計調査課)

(2) 「伝染病床」は「感染症法」が平成11年4月から施行され「感染症病床」に改められた。

第13表 在院患者数・新入院患者数・退院患者数・外来患者数・平均在院日数・病床利用率、
病院の種類・病床の種類別（島根県）

令和2年

	在院患者数		新入院患者数		退院患者数		外来患者数	
	年間延数	一日平均数	年間数	一日平均数	年間数	一日平均数	年間延数	一日平均数
病院総数	2,863,990	7,825	100,489	275	101,048	276	2,470,510	6,750
精神科病院	596,331	1,629	1,723	5	1,766	5	154,763	423
一般病院	2,267,659	6,196	98,766	270	99,282	271	2,315,747	6,327

	在院患者数		新入院患者数		退院患者数		平均在院 日数	病床利用率
	年間延数	一日平均数	年間数	一日平均数	年間数	一日平均数		
全病床	2,863,990	7,825	100,489	275	101,048	276	28.4	78.2
精神病床	705,530	1,928	2,758	8	2,895	8	249.6	85.4
感染症病床	1,687	5	171	-	136	-	11.0	15.4
結核病床	1,822	5	40	-	20	-	60.7	31.1
療養病床	568,334	1,553	2,910	8	4,405	12	123.1	84.5
介護療養病床 (再掲)	16,269	44	54	-	136	-	170.4	66.7
一般病床	1,586,617	4,335	94,610	258	93,592	256	16.9	73.9

注(1)資料：「病院報告」(厚生労働省)

第14表 年次・病床の種類別病院の病床利用率（全国・島根県）

（全国）

	総数	精神病床	感染症病床	結核病床	一般病床	療養病床	介護療養病床 （再掲）
昭和 45 年	81.6	104.3	6.1	66.2	80.3	・	・
50	80.5	101.8	3.5	60.3	78.6	・	・
55	83.3	102.4	2.0	55.4	81.4	・	・
60	85.8	101.9	1.3	55.8	83.7	・	・
平成 2 年	83.6	97.3	1.0	48.4	81.8	・	・
3	83.6	96.9	1.0	46.4	81.9	・	・
4	82.8	95.9	0.9	44.9	81.1	・	・
5	82.5	94.8	1.0	43.4	80.9	・	・
6	83.1	94.6	1.1	42.5	81.7	88.5	・
7	83.6	94.3	1.3	43.0	82.4	89.0	・
8	84.3	94.3	1.3	42.8	82.7	91.7	・
9	83.9	93.7	1.3	42.5	82.7	91.0	・
10	84.0	93.5	1.2	43.5	82.8	96.7	・
11	84.6	93.2	1.7	45.0	81.9	91.0	・
12	85.2	93.1	1.8	43.8	82.0	91.9	...
13	85.3	93.2	2.0	43.7	81.1	94.1	...
14	85.0	93.1	2.5	45.3	80.1	94.1	...
15	84.9	92.9	2.4	46.3	79.7	93.4	...
16	84.9	92.3	2.6	48.6	79.4	93.5	...
17	84.8	91.7	2.7	45.3	79.4	93.4	...
18	83.5	91.1	2.2	39.8	78.0	91.9	94.1
19	82.2	90.2	2.2	37.1	76.6	90.7	93.9
20	81.7	90.0	2.4	38.0	75.9	90.6	94.2
21	81.6	89.9	2.8	37.1	75.4	91.2	94.5
22	82.3	89.6	2.8	36.5	76.6	91.7	94.9
23	81.9	84.9	2.5	35.9	76.8	91.3	94.9
24	81.5	88.7	2.4	34.7	76.0	90.6	93.9
25	81.0	88.1	3.0	34.3	75.5	89.9	93.1
26	80.3	87.3	3.2	34.7	74.8	89.4	92.9
27	80.1	86.5	3.1	35.4	75.0	88.8	92.1
28	80.1	86.2	3.2	34.5	75.2	88.2	91.4
29	80.4	86.1	3.3	33.6	75.9	88.0	90.9
30	80.5	86.1	3.6	33.3	76.2	87.7	91.3
令和 元 年	80.5	85.9	3.8	33.2	76.5	87.3	90.7
2 年	77.0	84.8	114.7	31.5	71.3	85.7	88.1

（島根県）

	総数	精神病床	感染症病床	結核病床	一般病床	療養病床	介護療養病床 （再掲）
昭和 45 年	78.2	97.1	2.9	53.3	86.1	・	・
50	81.1	93.1	0.3	51.6	86.7	・	・
55	84.0	95.5	0.2	41.6	87.7	・	・
60	86.0	99.9	0.3	37.9	86.9	・	・
平成 2 年	86.3	96.2	-	38.2	87.1	・	・
3	87.2	97.0	0.0	30.4	87.7	・	・
4	85.8	94.4	0.4	27.5	86.4	・	・
5	85.5	94.3	0.0	32.1	86.0	・	・
6	84.1	91.4	0.1	27.2	85.0	-	・
7	85.7	94.1	-	29.5	86.3	-	・
8	85.9	95.8	0.1	28.9	86.4	74.8	・
9	85.4	95.2	0.1	20.8	85.7	94.1	・
10	85.0	95.8	0.1	19.6	85.2	82.4	・
11	85.9	95.0	0.1	17.9	85.5	88.5	・
12	85.8	93.6	0.1	14.2	85.3	88.0	...
13	86.5	94.2	-	16.1	84.9	92.3	...
14	86.7	95.0	0.1	13.7	83.9	94.3	...
15	87.0	94.2	-	14.2	84.1	93.9	...
16	86.8	93.1	0.0	19.0	83.7	92.8	...
17	86.8	92.8	-	21.1	82.7	94.4	...
18	83.8	92.1	-	19.9	79.1	90.5	92.8
19	82.4	90.9	0.4	14.4	78.3	88.3	91.9
20	82.2	90.9	0.5	12.9	77.0	91.2	90.4
21	81.4	89.7	0.2	16.3	77.0	88.1	88.6
22	82.2	90.0	0.1	26.0	77.7	88.3	87.8
23	81.5	81.0	0.1	21.7	78.9	88.2	88.7
24	81.5	90.7	0.1	27.1	77.4	85.0	85.5
25	81.2	88.6	-	27.5	77.4	86.0	85.6
26	80.6	87.4	0.1	15.9	76.6	86.9	84.0
27	79.9	85.9	-	35.8	76.1	86.4	83.0
28	79.9	85.3	-	33.4	77.0	84.0	77.2
29	80.1	85.7	0.4	39.0	77.4	83.6	71.7
30	80.0	85.4	0.2	30.1	77.2	83.7	75.9
令和 元 年	80.6	85.4	-	18.4	77.7	85.7	82.9
2 年	78.2	85.4	15.4	31.1	73.9	84.5	66.7

- 注（１）資料：「病院報告」（厚生労働省）
（２）病院の種類分類方法を現行の方法で整理しているため、各年の報告書と不一致の部分がある。
（３）療養病床については、平成６～１２年は療養型病床群、平成１３～１５年は療養病床及び経過型療養型病床群の数値である。
（４）一般病床については、平成６～１２年まではその他の病床（療養型病床群を除く。）、平成１３～１５年は一般病床及び経過型その他の病床（経過型療養型病床群を除く。）の数値である。
（５）平成１１年までは、従来の算出式による。

第15表 1日平均患者数及び人口10万対1日平均患者数、都道府県別

令和2年

	1日平均患者数				人口10万対1日平均患者数			
	在院	新入院	退院	外来	在院	新入院	退院	外来
全国	1,165,389	41,104	41,262	1,193,205	923.8	32.6	32.7	945.9
北海道	70,318	2,168	2,182	66,728	1345.9	41.5	41.8	1277.2
青森	12,669	406	407	12,791	1023.4	32.8	32.9	1033.2
岩手	11,956	389	391	11,264	987.7	32.2	32.3	930.5
宮城	18,454	745	746	19,716	801.7	32.4	32.4	856.5
秋田	10,999	360	360	11,361	1146.3	37.5	37.5	1184.1
山形	10,738	380	381	10,829	1005.4	35.6	35.7	1013.9
福島	16,688	585	587	17,915	910.3	31.9	32	977.3
茨城	22,456	811	815	26,405	783.2	28.3	28.4	921
栃木	16,202	558	559	18,447	838.1	28.9	28.9	954.2
群馬	18,240	640	641	17,828	940.7	33	33.1	919.4
埼玉	49,153	1,722	1,730	56,650	669.2	23.4	23.6	771.3
千葉	45,019	1,709	1,712	53,409	716.3	27.2	27.2	849.9
東京	95,064	4,153	4,166	119,339	676.7	29.6	29.7	849.5
神奈川	56,838	2,468	2,474	65,861	615.3	26.7	26.8	713
新潟	20,489	680	683	22,251	930.8	30.9	31	1010.8
富山	12,089	386	387	12,458	1168.3	37.3	37.4	1203.9
石川	13,032	410	413	13,309	1150.7	36.2	36.5	1175.1
福井	7,990	281	282	9,708	1041.9	36.6	36.7	1266
山梨	7,687	254	255	8,481	949	31.4	31.5	1047.1
長野	17,815	742	745	23,262	869.8	36.2	36.4	1135.9
岐阜	14,236	575	577	18,049	719.4	29.1	29.2	912.1
静岡	27,958	1,036	1,041	28,514	769.5	28.5	28.7	784.8
愛知	51,324	2,163	2,167	60,495	680.5	28.7	28.7	802.1
三重	14,862	526	529	15,269	839.5	29.7	29.9	862.5
滋賀	10,699	424	426	12,070	756.9	30	30.1	853.8
京都	24,557	911	919	27,090	952.5	35.3	35.7	1050.8
大阪	83,440	3,210	3,222	82,213	944.1	36.3	36.5	930.3
兵庫	49,532	1,837	1,844	49,163	906.3	33.6	33.7	899.6
奈良	12,098	465	467	13,737	913.4	35.1	35.3	1037.2
和歌山	9,732	344	346	10,485	1054.9	37.2	37.5	1136.5
鳥取	6,430	232	232	6,030	1161.8	41.9	42	1089.7
島根	7,825	275	276	6,750	1166	40.9	41.1	1005.8
岡山	20,043	741	744	23,388	1061.4	39.2	39.4	1238.5
広島	30,437	990	994	27,794	1087.2	35.4	35.5	992.7
山口	20,343	520	522	13,920	1515.8	38.7	38.9	1037.2
徳島	10,924	294	295	10,023	1518.1	40.8	41	1393
香川	10,675	381	384	12,814	1123.4	40.1	40.4	1348.5
愛媛	15,566	512	514	16,629	1166.2	38.4	38.5	1245.8
高知	13,335	312	315	11,169	1928.3	45.1	45.6	1615.1
福岡	66,787	1,925	1,931	49,789	1300.6	37.5	37.6	969.6
佐賀	11,964	289	290	9,292	1474.4	35.6	35.8	1145.2
長崎	20,475	562	565	14,913	1560.2	42.8	43	1136.4
熊本	26,588	690	692	18,566	1529.5	39.7	39.8	1068.1
大分	15,832	490	492	13,744	1408.7	43.6	43.8	1222.9
宮崎	14,306	392	394	11,768	1337.5	36.6	36.8	1100.2
鹿児島	26,007	649	653	18,835	1637.4	40.9	41.1	1185.9
沖縄	15,519	513	515	12,683	1057.5	35	35.1	864.3

注(1)資料：「病院報告」(厚生労働省)

第16表

病床利用率及び平均在院日数、都道府県別

令和2年

	病 床 利 用 率							平 均 在 院 日 数						
	全病床	精神病床	感染症病床	結核病床	療養病床	一般病床	介護療養病床	全病床	精神病床	感染症病床	結核病床	療養病床	一般病床	介護療養病床
全国	77	84.8	114.7	31.5	85.7	71.3	88.1	28.3	277	9.8	57.2	135.5	16.5	287.7
北海道	76.1	85.4	160.3	16.5	85.2	69.2	90.3	32.3	274.8	11.2	48.9	192.7	17.8	387.9
青森	74.6	84.8	14.3	38.6	88.7	66.8	93.8	31.2	248.2	8	75.3	123.6	17.6	449.8
岩手	72.6	79.4	16.2	6.9	84.9	67.8	84.5	30.7	255.7	12.8	32.7	128.6	18.4	290
宮城	73.9	82.4	56.7	26.6	81.1	69.1	65.2	24.7	298	8.6	60.5	110.4	15.1	112.2
秋田	76.2	85.2	5.9	19.6	89.7	69.7	110.2	30.6	282.5	15.2	79.9	126.6	17.6	295.4
山形	75.5	87.1	66.5	-	88.4	68	95.5	28.2	244.1	12.9	-	101.8	16.5	233.1
福島	68.5	71.1	46.2	9.9	80.6	65.1	90.8	28.5	325.3	12.3	32.7	136.2	17.5	371.2
茨城	72.9	78.8	84.2	27.1	81	68.2	73.4	27.6	358.7	9.1	61	129.2	15.9	248.9
栃木	77.8	84.1	74.6	52.2	84.6	72.9	87.5	29	325.5	9.6	75	150.4	16.4	320
群馬	77.1	89.7	84.3	34.4	84.8	70.7	83.1	28.5	307.1	10.4	79.8	110.6	17	305.6
埼玉	78.2	88	154.5	32.9	87.2	71.9	91.8	28.5	294.2	10.5	36.1	161.9	16.7	416.4
千葉	75.5	81.1	247.5	30	85.8	70.5	90.1	26.3	319.6	11	65.8	155.5	15.9	253.1
東京	75.3	85.7	311	37.7	88.7	68.5	90.5	22.9	199.9	8.6	50.7	139.8	14.3	341.8
神奈川	76.8	83.8	198.2	37.7	88.3	71.4	86	23	239.9	11.6	37.7	166.1	14.3	514.9
新潟	76.2	84.3	36.5	17.7	86	71.1	93.6	30.1	307.3	12.3	66.8	144.7	18.4	269.7
富山	78.2	90	61.9	8.7	89.2	69	94.6	31.3	369.1	7.4	37.5	213.2	15.8	288.8
石川	77	84	168.3	13.9	83.6	72.4	83.3	31.7	274.5	12.7	80.3	173.5	18.3	208.2
福井	76.6	83.4	70.5	11.5	87.8	71.5	86.4	28.4	247.8	9.2	22.1	140.6	17.3	436.7
山梨	71.9	80.2	48.7	11.4	84.8	65.2	45.3	30.2	241.7	7.1	20.8	123.3	17.6	82.1
長野	76.7	83.2	62.3	36.7	83.3	73.3	81.5	24	229.2	10.1	70.3	106.6	15.7	145
岐阜	71.6	89.1	153.9	19.9	77.8	65	83.6	24.7	262	9.9	45.1	126	15.3	228.8
静岡	75.7	81.3	78.6	21.3	83.5	70.8	93.7	26.9	253.7	8.1	57.2	139.5	15.4	203.3
愛知	76.9	87.6	128.9	49.3	84.5	70.9	85.5	23.7	242.2	9.5	66.4	121	14	363.3
三重	76.1	85.6	95.7	40.1	83.7	69.4	85.8	28.2	324	9.4	67.2	116.5	15.5	342.9
滋賀	76.6	82.9	73.8	14.5	89.3	71.9	90.6	25.2	224.2	8.6	76.2	150.1	16.2	242.8
京都	73.9	76.5	115.9	12.6	82.1	72.1	97.6	26.8	250.3	12.5	49.7	139.1	18.7	210.4
大阪	79.6	86	191	73.7	89.7	74.5	90.4	25.9	229.6	11.2	61.4	154.4	16.1	376.8
兵庫	77.2	85.3	134.5	46.7	86.9	71.7	92.3	26.9	269	8.8	63.4	142.1	16.3	440.4
奈良	75.2	85.6	44.8	68.3	84.4	69.9	94.7	26	243.3	7.4	81	102.3	16.6	476.8
和歌山	74.6	72.5	58.1	47.2	80	73.8	85.2	28.2	280.4	9	136.3	108.2	19.6	210.9
鳥取	76.5	79.7	29.5	6.5	74.5	76.4	69.3	27.7	258.7	12.3	42.3	99.8	17	51.9
島根	78.2	85.4	15.4	31.1	84.5	73.9	66.7	28.4	249.6	11	60.7	123.1	16.9	170.4
岡山	72.9	80	71.1	31.5	84.3	68.5	87.7	27	244	10.9	89.4	117.9	17.5	186.9
広島	79.7	88	158.5	24	85.7	74	77.4	30.7	310.5	7.9	63.7	120.6	16.9	203.8
山口	80.4	88.5	37.8	18.8	83.7	74.1	92.3	39	447.3	9.6	86	142.5	17.8	398.3
徳島	79.1	85.9	37	44	81.8	73.9	80.5	37.1	342.8	12.4	89	108.5	18	388.8
香川	75	87.7	30.9	29.9	75.3	70.4	87.9	27.9	308.8	6	90.6	155.6	16.8	289.1
愛媛	74.9	79.7	34.1	28.4	84.3	69.7	90.6	30.3	314.6	9.6	56	110.4	17.4	175.3
高知	81.1	83.5	90.2	10.1	87.8	76.3	94.7	42.5	251.3	8.3	55.9	152.2	21.2	238.7
福岡	80.4	87.5	162.7	33.1	85	75.1	87.6	34.6	308.1	9.5	50.9	134.3	18.6	351.8
佐賀	82.8	87.5	16.2	57.5	88.3	76.6	87.6	41.3	296.4	9.9	79.4	110.1	19	427.3
長崎	79.3	82.2	18.9	24.6	87	74	73.6	36.3	367	8.7	41.8	90.7	17.7	280.2
熊本	80.6	87.5	65.1	16.7	83.2	76	87.4	38.5	305.5	7.5	43.2	126.8	20	211.7
大分	80.2	88.9	28.1	38.9	84.7	75.8	83.4	32.2	428.2	11.6	100.2	95.4	19.4	153.6
宮崎	76.6	87.1	28.4	20	83	68.1	85.5	36.4	351.3	10.7	54.8	113.2	17.4	373.7
鹿児島	80.6	88.4	28.9	37.7	85.8	73.7	89.8	40	358.8	9.7	168.5	107.8	19.5	439.4
沖縄	83.3	88	238.4	34.4	92.3	76.9	92	30.2	243.6	10.9	59.4	145.2	15.5	438.4

注 資料：「病院報告」（厚生労働省）

第4章

医師・歯科医師・薬剤師調査

第1表

医師・歯科医師・薬剤師数及び人口10万対数、従業地(市町村)別

令和2年12月31日現在

	医 師		歯 科 医 師		薬 剤 師	
	実 数	人口10万対	実 数	人口10万対	実 数	人口10万対
全国	339,623	269.2	107,443	85.2	321,982	255.2
島根県	2,108	314.2	409	61.0	1,429	213.0
保健所						
松江	691	287.1	148	61.5	519	215.6
雲南	81	154.5	29	55.3	66	125.9
出雲	847	490.2	110	63.7	430	248.9
県央	111	219.3	28	55.3	86	169.9
浜田	205	264.3	44	56.7	163	210.2
益田	139	239.8	39	67.3	141	243.3
隠岐	34	177.8	11	57.5	24	125.5
松江市	621	305.0	136	66.8	467	229.4
浜田市	163	298.6	31	56.8	121	221.6
出雲市	847	490.2	110	63.7	430	248.9
益田市	118	262.2	32	71.1	117	260.0
大田市	75	228.3	17	51.8	62	188.8
安来市	70	188.9	12	32.4	52	140.3
江津市	42	182.9	13	56.6	42	182.9
雲南市	58	161.1	20	55.5	48	133.3
仁多郡	16	135.0	6	50.6	13	109.7
奥出雲町	16	135.0	6	50.6	13	109.7
飯石郡	7	152.9	3	65.5	5	109.2
飯南町	7	152.9	3	65.5	5	109.2
邑智郡	36	202.6	11	61.9	24	135.1
川本町	10	307.9	6	184.7	6	184.7
美郷町	3	68.9	1	23.0	4	91.8
邑南町	23	226.3	4	39.4	14	137.8
鹿足郡	21	162.1	7	54.0	24	185.3
津和野町	10	145.5	4	58.2	10	145.5
吉賀町	11	181.0	3	49.4	14	230.4
隠岐郡	34	177.8	11	57.5	24	125.5
海士町	2	88.2	2	88.2	-	-
西ノ島町	6	215.2	2	71.7	3	107.6
知夫村	1	157.7	2	315.5	-	-
隠岐の島町	25	186.1	5	37.2	21	156.3

注：(1)資料：「医師・歯科医師・薬剤師調査」(厚生労働省)

第2表

医師数・業務の種類・従業地(市町村)別

令和2年12月31日現在

	総数	医療施設の従事者						介護老人保健施設の従事者		介護医療院の従事者		左記以外の施設の従事者					その他の者		
		病院(右記除く)		医育機関付属の病院		診療所		開設者又は法人の代表者	勤務者	開設者又は法人の代表者	勤務者	医育機関の臨床系以外の勤務者又は大学院生	医育機関以外の教育機関又は研究機関の勤務者	行政機関の従事者	産業医	保健衛生施設の従事者	その他の業務の従事者	無職の者	不詳
		開設者又は法人の代表者	勤務者	臨床系の教官又は教員	臨床系の教官又は教員以外の従事者(大学院生含む)	開設者又は法人の代表者	勤務者												
島根県	2,108	28	1,020	189	166	434	157	4	26	-	4	24	5	14	5	11	5	16	-
保健所																			
松江	691	8	422	-	-	166	50	1	10	-	2	3	1	6	2	10	4	6	-
雲南	81	4	47	-	-	23	5	-	-	-	-	-	-	2	-	-	-	-	-
出雲	847	3	277	189	166	123	46	3	5	-	-	21	4	2	3	1	1	3	-
県央	111	2	58	-	-	29	12	-	3	-	1	-	-	1	-	-	-	5	-
浜田	205	5	112	-	-	52	27	-	6	-	1	-	-	1	-	-	-	1	-
益田	139	4	83	-	-	38	11	-	1	-	-	-	-	1	-	-	-	1	-
隠岐	34	2	21	-	-	3	6	-	1	-	-	-	-	1	-	-	-	-	-
松江市	621	8	384	-	-	148	41	1	6	-	2	3	1	6	1	10	4	6	-
浜田市	163	3	94	-	-	37	22	-	5	-	1	-	-	1	-	-	-	-	-
出雲市	847	3	277	189	166	123	46	3	5	-	-	21	4	2	3	1	1	3	-
益田市	118	2	72	-	-	34	9	-	-	-	-	-	-	1	-	-	-	-	-
大田市	75	1	38	-	-	22	6	-	2	-	-	-	-	1	-	-	-	5	-
安来市	70	-	38	-	-	18	9	-	4	-	-	-	-	-	1	-	-	-	-
江津市	42	2	18	-	-	15	5	-	1	-	-	-	-	-	-	-	-	1	-
雲南市	58	3	31	-	-	18	4	-	-	-	-	-	-	2	-	-	-	-	-
仁多郡	16	-	10	-	-	5	1	-	-	-	-	-	-	-	-	-	-	-	-
奥出雲町	16	-	10	-	-	5	1	-	-	-	-	-	-	-	-	-	-	-	-
飯石郡	7	1	6	-	-	-	-	-	-	-	-	-	-	-	-	-	-	-	-
飯南町	7	1	6	-	-	-	-	-	-	-	-	-	-	-	-	-	-	-	-
邑智郡	36	1	20	-	-	7	6	-	1	-	1	-	-	-	-	-	-	-	-
川本町	10	1	8	-	-	-	-	-	1	-	-	-	-	-	-	-	-	-	-
美郷町	3	-	-	-	-	2	1	-	-	-	-	-	-	-	-	-	-	-	-
邑南町	23	-	12	-	-	5	5	-	-	-	1	-	-	-	-	-	-	-	-
鹿足郡	21	2	11	-	-	4	2	-	1	-	-	-	-	-	-	-	-	1	-
津和野町	10	1	5	-	-	1	2	-	-	-	-	-	-	-	-	-	-	1	-
吉賀町	11	1	6	-	-	3	-	-	1	-	-	-	-	-	-	-	-	-	-
隠岐郡	34	2	21	-	-	3	6	-	1	-	-	-	-	1	-	-	-	-	-
海士町	2	-	-	-	-	-	2	-	-	-	-	-	-	-	-	-	-	-	-
西ノ島町	6	1	5	-	-	-	-	-	-	-	-	-	-	-	-	-	-	-	-
知夫村	1	-	-	-	-	-	-	-	-	-	-	-	-	-	-	-	-	-	-
隠岐の島町	25	1	16	-	-	3	3	-	1	-	-	-	-	1	-	-	-	-	-

注：(1)資料：「医師・歯科医師・薬剤師調査」(厚生労働省)

第3表

歯科医師数、業務の種別・従業地(市町村)別

令和2年12月31日現在

	総数	医療施設の従事者						介護老人 保健施設 の従事者	左記以外の施設の従事者				その他の者	
		病院(右記除く)		医育機関付属の病院		診療所			医育機関 以外の勤 務者又は 大学院生	医育機関 以外の 教育機関 又は研究 機関の 勤務者	行政機関 の従事者	行政機関 以外の 保健衛生 施設の 従事者	その他の 業務の 従事者	無職の者
		開設者又 は法人の 代表者	勤務者	臨床系 の教官 又は教 員	臨床系 の教官 又は教 員以外 の従事 者(大学 院生含 む)	開設者 又は法 人の代 表者	勤務者							
島根県	409	-	28	3	9	236	114	-	-	-	3	-	3	13
保健所														
松江	148	-	15	-	-	81	48	-	-	-	1	-	1	2
雲南	29	-	2	-	-	17	10	-	-	-	-	-	-	-
出雲	110	-	4	3	9	57	34	-	-	-	1	-	1	1
県央	28	-	1	-	-	17	6	-	-	-	1	-	-	3
浜田	44	-	3	-	-	29	7	-	-	-	-	-	1	4
益田	39	-	2	-	-	29	6	-	-	-	-	-	-	2
隠岐	11	-	1	-	-	6	3	-	-	-	-	-	-	1
松江市	136	-	15	-	-	72	45	-	-	-	1	-	1	2
浜田市	31	-	1	-	-	22	4	-	-	-	-	-	1	3
出雲市	110	-	4	3	9	57	34	-	-	-	1	-	1	1
益田市	32	-	1	-	-	24	5	-	-	-	-	-	-	2
大田市	17	-	-	-	-	12	2	-	-	-	1	-	-	2
安来市	12	-	-	-	-	9	3	-	-	-	-	-	-	-
江津市	13	-	2	-	-	7	3	-	-	-	-	-	-	1
雲南市	20	-	-	-	-	12	8	-	-	-	-	-	-	-
仁多郡	6	-	-	-	-	4	2	-	-	-	-	-	-	-
奥出雲町	6	-	-	-	-	4	2	-	-	-	-	-	-	-
飯石郡	3	-	2	-	-	1	-	-	-	-	-	-	-	-
飯南町	3	-	2	-	-	1	-	-	-	-	-	-	-	-
邑智郡	11	-	1	-	-	5	4	-	-	-	-	-	-	1
川本町	6	-	-	-	-	2	4	-	-	-	-	-	-	-
美郷町	1	-	-	-	-	1	-	-	-	-	-	-	-	-
邑南町	4	-	1	-	-	2	-	-	-	-	-	-	-	1
鹿足郡	7	-	1	-	-	5	1	-	-	-	-	-	-	-
津和野町	4	-	-	-	-	3	1	-	-	-	-	-	-	-
吉賀町	3	-	1	-	-	2	-	-	-	-	-	-	-	-
隠岐郡	11	-	1	-	-	6	3	-	-	-	-	-	-	1
海士町	2	-	-	-	-	1	1	-	-	-	-	-	-	-
西ノ島町	2	-	-	-	-	1	-	-	-	-	-	-	-	1
知夫村	2	-	-	-	-	-	2	-	-	-	-	-	-	-
隠岐の島町	5	-	1	-	-	4	-	-	-	-	-	-	-	-

注：(1)資料：「医師・歯科医師・薬剤師調査」(厚生労働省)

第4表

薬剤師数・業務の種別・従業地(市町村)別

令和2年12月31日現在

	総数	医療施設の従事者				介護保険施設の従事者		医療機関以外の施設の従事者					その他の者		
		薬局		病院・診療所		介護老人 保健施設 の勤務者	介護医療 院の勤務 者	大学		医薬品関係企業			衛生行政 機関又は 保健衛生 施設の 従事者	その他の 業務の 従事者	無職の者
		開設者又 は法人の 代表者	勤務者	調剤・病 棟業務	その他 (治験・検 査等)			勤務者 (研究・教 育)	大学院生 又は 研究生	医薬品製 造販売 業・製造 業(研究・ 開発・営 業その他)	店舗販売 業	卸売販売 業			
島根県	1,429	117	768	324	14	11	4	12	1	19	18	26	28	16	71
保健所															
松江	519	39	266	121	4	5	1	1	-	14	9	11	15	1	32
雲南	66	6	40	15	-	-	-	-	-	-	-	1	2	-	2
出雲	430	32	232	112	4	1	-	11	1	4	3	6	3	7	14
県央	86	4	47	17	2	1	2	-	-	-	3	1	2	1	6
浜田	163	14	94	31	3	3	1	-	-	1	-	4	3	2	7
益田	141	20	76	23	1	-	-	-	-	-	2	3	2	5	9
隠岐	24	2	13	5	-	1	-	-	-	-	1	-	1	-	1
松江市	467	32	240	104	4	5	1	1	-	14	8	11	15	1	31
浜田市	121	12	68	23	2	2	1	-	-	1	-	4	3	1	4
出雲市	430	32	232	112	4	1	-	11	1	4	3	6	3	7	14
益田市	117	15	64	17	1	-	-	-	-	-	2	3	2	4	9
大田市	62	3	34	13	-	1	1	-	-	-	3	-	2	-	5
安来市	52	7	26	17	-	-	-	-	-	-	1	-	-	-	1
江津市	42	2	26	8	1	1	-	-	-	-	-	-	-	1	3
雲南市	48	5	27	11	-	-	-	-	-	-	-	1	2	-	2
仁多郡	13	1	9	3	-	-	-	-	-	-	-	-	-	-	-
奥出雲町	13	1	9	3	-	-	-	-	-	-	-	-	-	-	-
飯石郡	5	-	4	1	-	-	-	-	-	-	-	-	-	-	-
飯南町	5	-	4	1	-	-	-	-	-	-	-	-	-	-	-
邑智郡	24	1	13	4	2	-	1	-	-	-	-	1	-	1	1
川本町	6	-	3	1	-	-	-	-	-	-	-	1	-	1	-
美郷町	4	-	3	-	1	-	-	-	-	-	-	-	-	-	-
邑南町	14	1	7	3	1	-	1	-	-	-	-	-	-	-	1
鹿足郡	24	5	12	6	-	-	-	-	-	-	-	-	-	1	-
津和野町	10	2	6	1	-	-	-	-	-	-	-	-	-	1	-
吉賀町	14	3	6	5	-	-	-	-	-	-	-	-	-	-	-
隠岐郡	24	2	13	5	-	1	-	-	-	-	1	-	1	-	1
海士町	-	-	-	-	-	-	-	-	-	-	-	-	-	-	-
西ノ島町	3	-	2	1	-	-	-	-	-	-	-	-	-	-	-
知夫村	-	-	-	-	-	-	-	-	-	-	-	-	-	-	-
隠岐の島町	21	2	11	4	-	1	-	-	-	-	1	-	1	-	1

注:(1)資料:「医師・歯科医師・薬剤師調査」(厚生労働省)

第5表 医療施設従事医師数,主な診療科名 ・従業地(市町村)別

	総 数	内 科	呼 吸 器 内 科	循 環 器 内 科	消 化 器 内 科 (胃腸内科)	腎 臓 内 科	神 経 内 科	糖 尿 病 内 科 (代謝内科)	血 液 内 科	皮 膚 科	ア レ ル ギ ー 科	リ ウ マ チ 科	感 染 症 内 科	小 児 科	精 神 科	心 療 内 科	外 科	呼 吸 器 外 科	心 臓 ・ 血 管 外 科	乳 腺 外 科	気 管 食 道 外 科	(胃腸外科) 消 化 器 外 科
島根県	1,994	420	40	66	104	18	49	39	19	50	-	8	1	97	121	2	78	11	20	12	-	24
保健所																						
松江	646	107	17	26	36	4	17	14	5	13	-	1	-	37	49	1	27	3	6	5	-	6
雲南	79	41	-	-	1	1	1	1	-	1	-	-	-	4	4	-	7	-	-	-	-	-
出雲	804	117	19	24	38	10	24	20	13	26	-	7	1	36	41	-	18	7	11	7	-	17
県央	101	37	1	4	6	-	2	1	-	3	-	-	-	4	5	1	6	-	-	-	-	-
浜田	196	53	2	11	18	3	-	-	-	5	-	-	-	10	13	-	10	1	3	-	-	-
益田	136	44	1	1	5	-	4	3	1	2	-	-	-	5	8	-	9	-	-	-	-	1
隠岐	32	21	-	-	-	-	1	-	-	-	-	-	-	1	1	-	1	-	-	-	-	-
松江市	581	91	17	24	31	4	15	13	5	13	-	1	-	33	36	1	22	3	6	4	-	6
浜田市	156	44	2	6	13	3	-	-	-	4	-	-	-	6	13	-	8	1	3	-	-	-
出雲市	804	117	19	24	38	10	24	20	13	26	-	7	1	36	41	-	18	7	11	7	-	17
益田市	117	32	1	-	5	-	4	3	1	2	-	-	-	5	8	-	6	-	-	-	-	1
大田市	67	17	1	3	5	-	1	1	-	3	-	-	-	3	5	-	4	-	-	-	-	-
安来市	65	16	-	2	5	-	2	1	-	-	-	-	-	4	13	-	5	-	-	1	-	-
江津市	40	9	-	5	5	-	-	-	-	1	-	-	-	4	-	-	2	-	-	-	-	-
雲南市	56	25	-	-	1	1	1	1	-	1	-	-	-	3	4	-	4	-	-	-	-	-
仁多郡	16	9	-	-	-	-	-	-	-	-	-	-	-	1	-	-	3	-	-	-	-	-
奥出雲町	16	9	-	-	-	-	-	-	-	-	-	-	-	1	-	-	3	-	-	-	-	-
飯石郡	7	7	-	-	-	-	-	-	-	-	-	-	-	-	-	-	-	-	-	-	-	-
飯南町	7	7	-	-	-	-	-	-	-	-	-	-	-	-	-	-	-	-	-	-	-	-
邑智郡	34	20	-	1	1	-	1	-	-	-	-	-	-	1	-	1	2	-	-	-	-	-
川本町	9	5	-	1	1	-	1	-	-	-	-	-	-	-	-	-	-	-	-	-	-	-
美郷町	3	3	-	-	-	-	-	-	-	-	-	-	-	-	-	-	-	-	-	-	-	-
邑南町	22	12	-	-	-	-	-	-	-	-	-	-	-	1	-	1	2	-	-	-	-	-
鹿足郡	19	12	-	1	-	-	-	-	-	-	-	-	-	-	-	-	3	-	-	-	-	-
津和野町	9	8	-	-	-	-	-	-	-	-	-	-	-	-	-	-	-	-	-	-	-	-
吉賀町	10	4	-	1	-	-	-	-	-	-	-	-	-	-	-	-	3	-	-	-	-	-
隠岐郡	32	21	-	-	-	-	1	-	-	-	-	-	-	1	1	-	1	-	-	-	-	-
海士町	2	2	-	-	-	-	-	-	-	-	-	-	-	-	-	-	-	-	-	-	-	-
西ノ島町	6	6	-	-	-	-	-	-	-	-	-	-	-	-	-	-	-	-	-	-	-	-
知夫村	1	1	-	-	-	-	-	-	-	-	-	-	-	-	-	-	-	-	-	-	-	-
隠岐の島町	23	12	-	-	-	-	1	-	-	-	-	-	-	1	1	-	1	-	-	-	-	-

第5表

令和2年12月31日現在

	泌尿器科	肛門外科	脳神経外科	整形外科	形成外科	美容外科	眼科	耳鼻いんこう科	小児外科	産婦人科	産科	婦人科	リハビリテーション科	放射線科	麻酔科	病理診断科	臨床検査科	救急科	臨床研修医	全科	その他	不詳
島根県	49	-	36	128	17	-	73	44	4	70	1	8	28	50	80	16	2	35	118	5	49	2
保健所																						
松江	13	-	12	48	10	-	24	17	-	22	-	3	9	12	19	4	-	4	46	-	29	-
雲南	2	-	1	7	-	-	1	2	-	3	-	-	2	-	-	-	-	-	-	-	-	-
出雲	22	-	18	38	7	-	33	19	4	30	1	2	13	31	49	9	2	30	46	-	13	1
県央	4	-	-	4	-	-	3	1	-	4	-	1	1	2	4	-	-	-	6	-	-	1
浜田	3	-	4	18	-	-	8	2	-	5	-	1	1	2	6	1	-	1	12	1	2	-
益田	5	-	1	11	-	-	3	3	-	4	-	1	2	3	1	2	-	-	8	4	4	-
隠岐	-	-	-	2	-	-	1	-	-	2	-	-	-	-	1	-	-	-	-	-	1	-
松江市	12	-	11	43	10	-	21	15	-	21	-	2	9	11	18	4	-	4	46	-	29	-
浜田市	3	-	3	12	-	-	7	2	-	3	-	1	1	2	5	1	-	1	12	-	-	-
出雲市	22	-	18	38	7	-	33	19	4	30	1	2	13	31	49	9	2	30	46	-	13	1
益田市	4	-	1	11	-	-	3	3	-	4	-	1	2	2	1	2	-	-	8	3	4	-
大田市	3	-	-	3	-	-	2	1	-	3	-	1	1	2	2	-	-	-	6	-	-	-
安来市	1	-	1	5	-	-	3	2	-	1	-	1	-	1	1	-	-	-	-	-	-	-
江津市	-	-	1	6	-	-	1	-	-	2	-	-	-	-	1	-	-	-	-	1	2	-
雲南市	2	-	-	6	-	-	1	2	-	2	-	-	2	-	-	-	-	-	-	-	-	-
仁多郡	-	-	1	1	-	-	-	-	-	1	-	-	-	-	-	-	-	-	-	-	-	-
奥出雲町	-	-	1	1	-	-	-	-	-	1	-	-	-	-	-	-	-	-	-	-	-	-
飯石郡	-	-	-	-	-	-	-	-	-	-	-	-	-	-	-	-	-	-	-	-	-	-
飯南町	-	-	-	-	-	-	-	-	-	-	-	-	-	-	-	-	-	-	-	-	-	-
邑智郡	1	-	-	1	-	-	1	-	-	1	-	-	-	-	2	-	-	-	-	-	-	1
川本町	-	-	-	1	-	-	-	-	-	-	-	-	-	-	-	-	-	-	-	-	-	-
美郷町	-	-	-	-	-	-	-	-	-	-	-	-	-	-	-	-	-	-	-	-	-	-
邑南町	1	-	-	-	-	-	1	-	-	1	-	-	-	-	2	-	-	-	-	-	-	1
鹿足郡	1	-	-	-	-	-	-	-	-	-	-	-	-	1	-	-	-	-	-	1	-	-
津和野町	-	-	-	-	-	-	-	-	-	-	-	-	-	1	-	-	-	-	-	-	-	-
吉賀町	1	-	-	-	-	-	-	-	-	-	-	-	-	-	-	-	-	-	-	1	-	-
隠岐郡	-	-	-	2	-	-	1	-	-	2	-	-	-	-	1	-	-	-	-	-	1	-
海士町	-	-	-	-	-	-	-	-	-	-	-	-	-	-	-	-	-	-	-	-	-	-
西ノ島町	-	-	-	-	-	-	-	-	-	-	-	-	-	-	-	-	-	-	-	-	-	-
知夫村	-	-	-	-	-	-	-	-	-	-	-	-	-	-	-	-	-	-	-	-	-	-
隠岐の島町	-	-	-	2	-	-	1	-	-	2	-	-	-	-	1	-	-	-	-	-	1	-

第6表 医療施設従事医師数、診療科名(複数回答) ・従業地(市町村)別

	総数	内科	呼吸器内科	循環器内科	消化器内科 (胃腸内科)	腎臓内科	神経内科	糖尿病内科 (代謝内科)	血液内科	皮膚科	アレルギー科	リウマチ科	感染症内科	小児科	精神科	心療内科	外科	呼吸器外科	心臓・血管外科	乳腺外科	気管食道外科	消化器外科 (胃腸外科)	泌尿器科
島根県	1,994	582	63	117	193	33	64	59	26	70	24	29	6	182	130	31	155	12	22	20	2	39	53
保健所																							
松江	646	162	23	43	67	8	21	21	6	20	2	9	1	63	51	10	36	4	6	9	-	13	15
雲南	79	45	1	5	7	2	1	2	1	1	2	1	1	10	5	-	10	-	-	-	-	-	2
出雲	804	183	27	40	63	14	30	26	17	34	12	13	3	57	42	8	62	7	13	9	2	23	23
県央	101	52	3	8	15	1	5	4	1	5	1	1	1	15	7	3	10	-	-	1	-	1	5
浜田	196	70	7	16	25	6	-	3	-	6	5	2	-	18	15	2	13	1	3	-	-	-	3
益田	136	48	2	4	15	-	6	3	1	2	2	3	-	12	9	8	16	-	-	1	-	2	5
隠岐	32	22	-	1	1	2	1	-	-	2	-	-	-	7	1	-	8	-	-	-	-	-	-
松江市	581	134	23	38	56	7	19	19	6	17	2	8	1	51	38	8	29	3	6	5	-	10	14
浜田市	156	55	7	10	20	5	-	3	-	5	4	-	-	11	15	2	11	1	3	-	-	-	3
出雲市	804	183	27	40	63	14	30	26	17	34	12	13	3	57	42	8	62	7	13	9	2	23	23
益田市	117	36	2	3	12	-	5	3	1	2	2	3	-	12	9	8	13	-	-	1	-	2	4
大田市	67	26	3	7	12	1	4	4	1	5	1	1	1	13	6	2	5	-	-	1	-	1	3
安来市	65	28	-	5	11	1	2	2	-	3	-	1	-	12	13	2	7	1	-	4	-	3	1
江津市	40	15	-	6	5	1	-	-	-	1	1	2	-	7	-	-	2	-	-	-	-	-	-
雲南市	56	29	1	4	6	2	1	2	1	1	2	1	1	8	4	-	5	-	-	-	-	-	2
仁多郡	16	9	-	1	-	-	-	-	-	-	-	-	-	2	1	-	3	-	-	-	-	-	-
奥出雲町	16	9	-	1	-	-	-	-	-	-	-	-	-	2	1	-	3	-	-	-	-	-	-
飯石郡	7	7	-	-	1	-	-	-	-	-	-	-	-	-	-	-	2	-	-	-	-	-	-
飯南町	7	7	-	-	1	-	-	-	-	-	-	-	-	-	-	-	2	-	-	-	-	-	-
邑智郡	34	26	-	1	3	-	1	-	-	-	-	-	-	2	1	1	5	-	-	-	-	-	2
川本町	9	8	-	1	1	-	1	-	-	-	-	-	-	-	-	-	-	-	-	-	-	-	-
美郷町	3	3	-	-	1	-	-	-	-	-	-	-	-	1	-	-	-	-	-	-	-	-	-
邑南町	22	15	-	-	1	-	-	-	-	-	-	-	-	1	1	1	5	-	-	-	-	-	2
鹿足郡	19	12	-	1	3	-	1	-	-	-	-	-	-	-	-	-	3	-	-	-	-	-	1
津和野町	9	8	-	-	2	-	1	-	-	-	-	-	-	-	-	-	-	-	-	-	-	-	-
吉賀町	10	4	-	1	1	-	-	-	-	-	-	-	-	-	-	-	3	-	-	-	-	-	1
隠岐郡	32	22	-	1	1	2	1	-	-	2	-	-	-	7	1	-	8	-	-	-	-	-	-
海士町	2	2	-	-	-	-	-	-	-	-	-	-	-	-	-	-	-	-	-	-	-	-	-
西ノ島町	6	6	-	-	-	-	-	-	-	-	-	-	-	6	-	-	6	-	-	-	-	-	-
知夫村	1	1	-	-	-	-	-	-	-	-	-	-	-	-	-	-	-	-	-	-	-	-	-
隠岐の島町	23	13	-	1	1	2	1	-	-	2	-	-	-	1	1	-	2	-	-	-	-	-	-

第6表

令和2年12月31日現在

	肛門外科	脳神経外科	整形外科	形成外科	美容外科	眼科	耳鼻いんこう科	小児外科	産婦人科	産科	婦人科	リハビリテーション科	放射線科	麻酔科	病理診断科	臨床検査科	救急科	臨床研修医	全科	その他	不詳
島根県	19	36	141	20	-	73	45	5	72	1	15	85	62	92	16	3	43	118	5	69	-
保健所																					
松江	6	12	49	10	-	24	17	-	23	-	7	27	13	22	4	-	4	46	-	39	-
雲南	-	1	7	-	-	1	2	-	3	-	-	3	1	2	-	-	3	-	-	1	-
出雲	10	18	44	9	-	33	20	4	31	1	3	28	36	53	9	2	34	46	-	19	-
県央	-	-	7	-	-	3	1	-	4	-	3	6	3	6	-	-	1	6	-	2	-
浜田	-	4	20	1	-	8	2	-	5	-	1	10	5	6	1	1	1	12	1	3	-
益田	3	1	11	-	-	3	3	-	4	-	1	9	4	2	2	-	-	8	4	4	-
隠岐	-	-	3	-	-	1	-	1	2	-	-	2	-	1	-	-	-	-	-	1	-
松江市	3	11	44	10	-	21	15	-	21	-	6	24	11	21	4	-	4	46	-	38	-
浜田市	-	3	14	1	-	7	2	-	3	-	1	5	4	5	1	1	1	12	-	-	-
出雲市	10	18	44	9	-	33	20	4	31	1	3	28	36	53	9	2	34	46	-	19	-
益田市	3	1	11	-	-	3	3	-	4	-	1	7	2	1	2	-	-	8	3	4	-
大田市	-	-	3	-	-	2	1	-	3	-	1	5	3	2	-	-	-	6	-	1	-
安来市	3	1	5	-	-	3	2	-	2	-	1	3	2	1	-	-	-	-	-	1	-
江津市	-	1	6	-	-	1	-	-	2	-	-	5	1	1	-	-	-	-	1	3	-
雲南市	-	-	6	-	-	1	2	-	2	-	-	3	1	1	-	-	3	-	-	1	-
仁多郡	-	1	1	-	-	-	-	-	1	-	-	-	-	1	-	-	-	-	-	-	-
奥出雲町	-	1	1	-	-	-	-	-	1	-	-	-	-	1	-	-	-	-	-	-	-
飯石郡	-	-	-	-	-	-	-	-	-	-	-	-	-	-	-	-	-	-	-	-	-
飯南町	-	-	-	-	-	-	-	-	-	-	-	-	-	-	-	-	-	-	-	-	-
邑智郡	-	-	4	-	-	1	-	-	1	-	2	1	-	4	-	-	1	-	-	1	-
川本町	-	-	1	-	-	-	-	-	-	-	2	1	-	2	-	-	-	-	-	1	-
美郷町	-	-	-	-	-	-	-	-	-	-	-	-	-	-	-	-	-	-	-	-	-
邑南町	-	-	3	-	-	1	-	-	1	-	-	-	-	2	-	-	1	-	-	-	-
鹿足郡	-	-	-	-	-	-	-	-	-	-	-	2	2	1	-	-	-	-	1	1	-
津和野町	-	-	-	-	-	-	-	-	-	-	-	2	2	-	-	-	-	-	1	-	-
吉賀町	-	-	-	-	-	-	-	-	-	-	-	-	-	1	-	-	-	-	-	1	-
隠岐郡	-	-	3	-	-	1	-	1	2	-	-	2	-	1	-	-	-	-	-	1	-
海士町	-	-	-	-	-	-	-	-	-	-	-	-	-	-	-	-	-	-	-	-	-
西ノ島町	-	-	-	-	-	-	-	-	-	-	-	-	-	-	-	-	-	-	-	-	-
知夫村	-	-	-	-	-	-	-	-	-	-	-	-	-	-	-	-	-	-	-	-	-
隠岐の島町	-	-	3	-	-	1	-	1	2	-	-	2	-	1	-	-	-	-	-	1	-

第8表

医師数，従業地（保健所）・性・年齢（5歳階級）別

令和2年12月31日現在

	総数	年齢階級														不詳
		～24	25～29	30～34	35～39	40～44	45～49	50～54	55～59	60～64	65～69	70～74	75～79	80～84	85～	
島根県	2,108	6	187	195	177	188	216	225	242	231	162	158	59	33	29	-
男	1,648	4	108	136	119	122	162	180	211	201	146	148	54	32	25	-
女	460	2	79	59	58	66	54	45	31	30	16	10	5	1	4	-
松江保健所	691	2	49	38	39	58	63	85	99	82	72	64	17	13	10	-
男	544	1	32	27	27	40	43	65	81	67	64	60	16	13	8	-
女	147	1	17	11	12	18	20	20	18	15	8	4	1	-	2	-
雲南保健所	81	-	4	2	9	9	6	11	9	9	6	12	2	1	1	-
男	69	-	2	-	8	5	5	10	9	9	5	12	2	1	1	-
女	12	-	2	2	1	4	1	1	-	-	1	-	-	-	-	-
出雲保健所	847	4	92	109	102	91	106	79	82	76	36	38	22	2	8	-
男	620	3	47	79	60	56	80	64	72	66	32	34	20	1	6	-
女	227	1	45	30	42	35	26	15	10	10	4	4	2	1	2	-
県央保健所	111	-	4	10	2	5	13	11	14	17	11	17	2	3	2	-
男	96	-	3	5	2	4	12	8	13	16	11	16	1	3	2	-
女	15	-	1	5	-	1	1	3	1	1	-	1	1	-	-	-
浜田保健所	205	-	23	17	14	15	14	23	22	23	9	15	12	12	6	-
男	174	-	16	12	12	9	10	22	21	21	8	14	11	12	6	-
女	31	-	7	5	2	6	4	1	1	2	1	1	1	-	-	-
益田保健所	139	-	13	13	4	6	13	14	16	22	23	8	3	2	2	-
男	115	-	7	8	4	5	11	9	15	20	21	8	3	2	2	-
女	24	-	6	5	-	1	2	5	1	2	2	-	-	-	-	-
隠岐保健所	34	-	2	6	7	4	1	2	-	2	5	4	1	-	-	-
男	30	-	1	5	6	3	1	2	-	2	5	4	1	-	-	-
女	4	-	1	1	1	1	-	-	-	-	-	-	-	-	-	-

注：(1)資料：「医師・歯科医師・薬剤師調査」(厚生労働省)

第9表

歯科医師数，従業地（保健所）・性・年齢（5歳階級）別

令和2年12月31日現在

	総数	年齢階級														不詳
		～24	25～29	30～34	35～39	40～44	45～49	50～54	55～59	60～64	65～69	70～74	75～79	80～84	85～	
島根県	409	-	7	21	37	40	47	41	45	54	46	32	20	9	10	-
男	317	-	6	12	22	30	29	29	39	49	37	31	18	7	8	-
女	92	-	1	9	15	10	18	12	6	5	9	1	2	2	2	-
松江保健所	148	-	2	7	19	15	14	16	19	15	22	9	3	3	4	-
男	109	-	2	4	11	11	4	12	17	13	17	9	3	2	4	-
女	39	-	-	3	8	4	10	4	2	2	5	-	-	1	-	-
雲南保健所	29	-	-	1	2	1	2	3	5	5	6	2	-	1	1	-
男	23	-	-	-	2	-	1	3	5	4	4	2	-	1	1	-
女	6	-	-	1	-	1	1	-	-	1	2	-	-	-	-	-
出雲保健所	110	-	4	10	11	15	14	10	10	14	10	9	2	-	1	-
男	85	-	3	5	7	12	12	7	7	13	9	8	2	-	-	-
女	25	-	1	5	4	3	2	3	3	1	1	1	-	-	1	-
県央保健所	28	-	-	-	1	2	7	3	2	2	3	1	5	1	1	-
男	19	-	-	-	-	1	5	2	2	2	2	1	4	-	-	-
女	9	-	-	-	1	1	2	1	-	-	1	-	1	1	1	-
浜田保健所	44	-	-	1	1	4	4	4	4	9	3	5	5	2	2	-
男	40	-	-	1	1	3	4	3	4	8	3	5	4	2	2	-
女	4	-	-	-	-	1	-	1	-	1	-	-	1	-	-	-
益田保健所	39	-	1	1	2	3	5	2	4	6	2	6	5	1	1	-
男	33	-	1	1	-	3	2	2	3	6	2	6	5	1	1	-
女	6	-	-	-	2	-	3	-	1	-	-	-	-	-	-	-
隠岐保健所	11	-	-	1	1	-	1	3	1	3	-	-	-	1	-	-
男	8	-	-	1	1	-	1	-	1	3	-	-	-	1	-	-
女	3	-	-	-	-	-	-	3	-	-	-	-	-	-	-	-

注：(1)資料：「医師・歯科医師・薬剤師調査」(厚生労働省)

第10表

薬剤師数，従業地（保健所）・性・年齢（5歳階級）別

令和2年12月31日現在

	総数	年齢階級														不詳
		～24	25～29	30～34	35～39	40～44	45～49	50～54	55～59	60～64	65～69	70～74	75～79	80～84	85～	
島根県	1,429	6	191	191	200	171	132	94	116	117	93	68	28	11	11	-
男	698	2	100	109	117	81	62	44	55	51	37	23	7	7	3	-
女	731	4	91	82	83	90	70	50	61	66	56	45	21	4	8	-
松江保健所	519	3	77	63	68	64	48	32	51	42	32	17	13	4	5	-
男	234	2	39	30	35	23	23	15	23	17	15	5	2	3	2	-
女	285	1	38	33	33	41	25	17	28	25	17	12	11	1	3	-
雲南保健所	66	-	5	8	12	10	6	3	3	4	6	6	1	-	2	-
男	41	-	4	5	10	7	4	1	1	2	1	4	1	-	1	-
女	25	-	1	3	2	3	2	2	2	2	5	2	-	-	1	-
出雲保健所	430	2	66	78	66	54	34	26	26	31	21	20	4	2	-	-
男	213	-	33	46	39	23	15	12	12	14	7	9	1	2	-	-
女	217	2	33	32	27	31	19	14	14	17	14	11	3	-	-	-
県央保健所	86	-	11	8	15	6	7	10	9	4	7	5	2	-	2	-
男	45	-	6	6	11	6	3	6	3	1	3	-	-	-	-	-
女	41	-	5	2	4	-	4	4	6	3	4	5	2	-	2	-
浜田保健所	163	-	14	14	17	21	21	16	17	17	12	7	4	3	-	-
男	80	-	9	8	11	13	10	6	9	8	4	2	-	-	-	-
女	83	-	5	6	6	8	11	10	8	9	8	5	4	3	-	-
益田保健所	141	1	14	15	19	15	16	7	9	17	13	10	3	1	1	-
男	70	-	6	10	10	8	7	4	6	7	6	2	3	1	-	-
女	71	1	8	5	9	7	9	3	3	10	7	8	-	-	1	-
隠岐保健所	24	-	4	5	3	1	-	-	1	2	2	3	1	1	1	-
男	15	-	3	4	1	1	-	-	1	2	1	1	-	1	-	-
女	9	-	1	1	2	-	-	-	-	-	1	2	1	-	1	-

注：(1)資料：「医師・歯科医師・薬剤師調査」(厚生労働省)

第5章

感染症発生動向調査・食中毒統計

第1表 保健所別感染症患者数（全数把握疾患）

		令和2年								
(単位：人)		計	松江	雲南	出雲	県央	浜田	益田	隠岐	
指定感染症	疾患名	計	松江	雲南	出雲	県央	浜田	益田	隠岐	
	新型コロナウイルス感染症	214	164	3	40	-	6	1	-	
新型インフルエンザ等	新型インフルエンザ	-	-	-	-	-	-	-	-	
	再興型インフルエンザ	-	-	-	-	-	-	-	-	
一類	エボラ出血熱	-	-	-	-	-	-	-	-	
	クリミア・コンゴ出血熱	-	-	-	-	-	-	-	-	
	痘そう	-	-	-	-	-	-	-	-	
	南米出血熱	-	-	-	-	-	-	-	-	
	ペスト	-	-	-	-	-	-	-	-	
	マールブルグ病	-	-	-	-	-	-	-	-	
	ラッサ熱	-	-	-	-	-	-	-		
二類	急性灰白髄炎	-	-	-	-	-	-	-	-	
	結核	98	37	4	27	8	9	9	4	
	ジフテリア	-	-	-	-	-	-	-	-	
	重症急性呼吸器症候群(SARS)	-	-	-	-	-	-	-	-	
	中東呼吸器症候群(MERS)	-	-	-	-	-	-	-	-	
	鳥インフルエンザ(H5N1)	-	-	-	-	-	-	-	-	
	鳥インフルエンザ(H7N9)	-	-	-	-	-	-	-		
三類	コレラ	-	-	-	-	-	-	-	-	
	細菌性赤痢	-	-	-	-	-	-	-	-	
	腸管出血性大腸菌感染症	12	1	-	5	2	4	-	-	
	腸チフス	-	-	-	-	-	-	-	-	
	パラチフス	-	-	-	-	-	-	-		
四類感染症	E型肝炎	1	-	-	1	-	-	-	-	
	ウエストナイル熱(ウエストナイル脳炎を含む)	-	-	-	-	-	-	-	-	
	A型肝炎	-	-	-	-	-	-	-	-	
	エキノコックス症	-	-	-	-	-	-	-	-	
	黄熱	-	-	-	-	-	-	-	-	
	オウム病	-	-	-	-	-	-	-	-	
	オムスク出血熱	-	-	-	-	-	-	-	-	
	回帰熱	-	-	-	-	-	-	-	-	
	キャサスル森林病	-	-	-	-	-	-	-	-	
	Q熱	-	-	-	-	-	-	-	-	
	狂犬病	-	-	-	-	-	-	-	-	
	コクシジオイデス症	-	-	-	-	-	-	-	-	
	サル痘	-	-	-	-	-	-	-	-	
	ジカウイルス感染症	-	-	-	-	-	-	-	-	
	重症熱性血小板減少症候群	2	1	-	-	-	-	1	-	
	腎症候性出血熱	-	-	-	-	-	-	-	-	
	西部ウマ脳炎	-	-	-	-	-	-	-	-	
	ダニ媒介脳炎	-	-	-	-	-	-	-	-	
	炭疽	-	-	-	-	-	-	-	-	
	チクングニア熱	-	-	-	-	-	-	-	-	
	つつが虫病	3	1	1	-	-	1	-	-	
	デング熱	-	-	-	-	-	-	-	-	
	東部ウマ脳炎	-	-	-	-	-	-	-	-	
	鳥インフルエンザ(H5N1, H7N9を除く)	-	-	-	-	-	-	-	-	
	ニパウイルス感染症	-	-	-	-	-	-	-	-	
	日本紅斑熱	29	10	1	12	1	4	1	-	
	日本脳炎	1	-	-	-	-	-	-	-	
	ハンタウイルス肺症候群	-	-	-	-	-	-	-	-	
	Bウイルス病	-	-	-	-	-	-	-	-	
	鼻疽	-	-	-	-	-	-	-	-	
	ブルセラ症	-	-	-	-	-	-	-	-	
	ベネズエラウマ脳炎	-	-	-	-	-	-	-	-	
ヘンドラウイルス感染症	-	-	-	-	-	-	-	-		
発しんチフス	-	-	-	-	-	-	-	-		
ボツリヌス症	-	-	-	-	-	-	-	-		
マラリア	-	-	-	-	-	-	-	-		
野兔病	-	-	-	-	-	-	-	-		
ライム病	-	-	-	-	-	-	-	-		
リッサウイルス感染症	-	-	-	-	-	-	-	-		
リフトバレー熱	-	-	-	-	-	-	-	-		
類鼻疽	-	-	-	-	-	-	-	-		
レジオネラ症	11	3	-	5	-	-	3	-		
レプトスピラ症	1	-	-	-	1	-	-	-		
ロッキー山紅斑熱	-	-	-	-	-	-	-	-		
五類感染症	アメーバ赤痢	2	1	-	1	-	-	-	-	
	ウイルス性肝炎(E型肝炎及びA型肝炎を除く)	-	-	-	-	-	-	-	-	
	カルバペネム耐性腸内細菌科細菌感染症	34	9	1	17	-	-	7	-	
	急性弛緩性麻痺(急性灰白髄炎を除く)	-	-	-	-	-	-	-	-	
	急性脳炎	1	-	-	-	-	-	1	-	
	クリプトスポリジウム症	-	-	-	-	-	-	-	-	
	クロイツフェルト・ヤコブ病	1	-	-	-	-	-	1	-	
	劇症型溶血性レンサ球菌感染症	2	-	-	2	-	-	-	-	
	後天性免疫不全症候群	1	-	-	1	-	-	-	-	
	ジアルジア症	-	-	-	-	-	-	-	-	
	侵襲性インフルエンザ菌感染症	1	-	-	1	-	-	-	-	
	侵襲性髄膜炎菌感染症	-	-	-	-	-	-	-	-	
	侵襲性肺炎球菌感染症	20	12	-	5	1	1	1	-	
	水痘(入院例に限る)	2	1	-	1	-	-	-	-	
	先天性風疹症候群	-	-	-	-	-	-	-	-	
	梅毒	18	11	-	6	-	-	1	-	
	播種性クリプトコックス症	-	-	-	-	-	-	-	-	
	破傷風	5	-	-	4	-	-	-	1	
	バンコマイシン耐性黄色ブドウ球菌感染症	-	-	-	-	-	-	-	-	
	バンコマイシン耐性腸球菌感染症	-	-	-	-	-	-	-	-	
百日咳	1	1	-	-	-	-	-	-		
風しん	-	-	-	-	-	-	-	-		
麻疹	-	-	-	-	-	-	-	-		
薬剤耐性アシネトバクター感染症	-	-	-	-	-	-	-	-		

注 (1)資料：「島根県感染症発生動向調査」(島根県保健環境科学研究所 島根県感染症情報センター)

第2表 月別感染症患者数（全数把握疾患）

指定感染症		令和2年												
		合計	1月	2月	3月	4月	5月	6月	7月	8月	9月	10月	11月	12月
指定感染症	新型コロナウイルス感染症	214	・	-	-	24	-	-	5	108	3	1	6	67
新型インフルエンザ等	新型インフルエンザ	・	・	・	・	・	・	・	・	・	・	・	・	・
	再興型インフルエンザ	・	・	・	・	・	・	・	・	・	・	・	・	・
一類	エボラ出血熱	-	-	-	-	-	-	-	-	-	-	-	-	-
	クリミア・コンゴ出血熱	-	-	-	-	-	-	-	-	-	-	-	-	-
	痘そう	-	-	-	-	-	-	-	-	-	-	-	-	-
	南米出血熱	-	-	-	-	-	-	-	-	-	-	-	-	-
	ペスト	-	-	-	-	-	-	-	-	-	-	-	-	-
	マールブルグ病	-	-	-	-	-	-	-	-	-	-	-	-	-
	ラッサ熱	-	-	-	-	-	-	-	-	-	-	-	-	-
二類	急性灰白髄炎	-	-	-	-	-	-	-	-	-	-	-	-	-
	結核	98	7	13	7	18	4	10	9	9	8	6	2	5
	ジフテリア	-	-	-	-	-	-	-	-	-	-	-	-	-
	重症急性呼吸器症候群(SARS)	-	-	-	-	-	-	-	-	-	-	-	-	-
	中東呼吸器症候群(MERS)	-	-	-	-	-	-	-	-	-	-	-	-	-
	鳥インフルエンザ(H5N1)	-	-	-	-	-	-	-	-	-	-	-	-	-
鳥インフルエンザ(H7N9)	-	-	-	-	-	-	-	-	-	-	-	-	-	
三類	コレラ	-	-	-	-	-	-	-	-	-	-	-	-	-
	細菌性赤痢	-	-	-	-	-	-	-	-	-	-	-	-	-
	腸管出血性大腸菌感染症	12	-	2	-	1	-	-	1	3	2	1	2	-
	腸チフス	-	-	-	-	-	-	-	-	-	-	-	-	-
パラチフス	-	-	-	-	-	-	-	-	-	-	-	-	-	
四類 感染症	E型肝炎	1	-	-	-	1	-	-	-	-	-	-	-	-
	ウエストナイル熱(ウエストナイル脳炎を含む)	-	-	-	-	-	-	-	-	-	-	-	-	-
	A型肝炎	-	-	-	-	-	-	-	-	-	-	-	-	-
	エキノкокクス症	-	-	-	-	-	-	-	-	-	-	-	-	-
	黄熱	-	-	-	-	-	-	-	-	-	-	-	-	-
	オウム病	-	-	-	-	-	-	-	-	-	-	-	-	-
	オムスク出血熱	-	-	-	-	-	-	-	-	-	-	-	-	-
	回帰熱	-	-	-	-	-	-	-	-	-	-	-	-	-
	キャサナル森林病	-	-	-	-	-	-	-	-	-	-	-	-	-
	Q熱	-	-	-	-	-	-	-	-	-	-	-	-	-
	狂犬病	-	-	-	-	-	-	-	-	-	-	-	-	-
	コクシジオイデス症	-	-	-	-	-	-	-	-	-	-	-	-	-
	サル痘	-	-	-	-	-	-	-	-	-	-	-	-	-
	ジカウイルス感染症	-	-	-	-	-	-	-	-	-	-	-	-	-
	重症熱性血小板減少症候群	2	-	-	-	-	-	-	-	-	-	-	2	-
	腎症候性出血熱	-	-	-	-	-	-	-	-	-	-	-	-	-
	西部ウマ脳炎	-	-	-	-	-	-	-	-	-	-	-	-	-
	ダニ媒介脳炎	-	-	-	-	-	-	-	-	-	-	-	-	-
	炭疽	-	-	-	-	-	-	-	-	-	-	-	-	-
	チクングニア熱	-	-	-	-	-	-	-	-	-	-	-	-	-
	つつが虫病	3	-	1	-	1	1	-	-	-	-	-	-	-
	デング熱	-	-	-	-	-	-	-	-	-	-	-	-	-
	東部ウマ脳炎	-	-	-	-	-	-	-	-	-	-	-	-	-
	鳥インフルエンザ(H5N1, H7N9を除く)	-	-	-	-	-	-	-	-	-	-	-	-	-
	ニパウイルス感染症	-	-	-	-	-	-	-	-	-	-	-	-	-
	日本紅斑熱	29	-	-	-	1	-	-	3	3	8	13	1	-
	日本脳炎	-	-	-	-	-	-	-	-	-	-	-	-	-
	ハンタウイルス肺症候群	-	-	-	-	-	-	-	-	-	-	-	-	-
	Bウイルス病	-	-	-	-	-	-	-	-	-	-	-	-	-
	鼻疽	-	-	-	-	-	-	-	-	-	-	-	-	-
	ブルセラ症	-	-	-	-	-	-	-	-	-	-	-	-	-
	ベネズエラウマ脳炎	-	-	-	-	-	-	-	-	-	-	-	-	-
	ヘンドラウイルス感染症	-	-	-	-	-	-	-	-	-	-	-	-	-
	発しんチフス	-	-	-	-	-	-	-	-	-	-	-	-	-
	ボツリヌス症	-	-	-	-	-	-	-	-	-	-	-	-	-
	マラリア	-	-	-	-	-	-	-	-	-	-	-	-	-
	野兔病	-	-	-	-	-	-	-	-	-	-	-	-	-
ライム病	-	-	-	-	-	-	-	-	-	-	-	-	-	
リッサウイルス感染症	-	-	-	-	-	-	-	-	-	-	-	-	-	
リフトバレー熱	-	-	-	-	-	-	-	-	-	-	-	-	-	
類鼻疽	-	-	-	-	-	-	-	-	-	-	-	-	-	
レジオネラ症	11	4	-	-	-	1	1	2	-	-	2	1	-	
レプトスピラ症	1	1	-	-	-	-	-	-	-	-	-	-	-	
ロッキー山紅斑熱	-	-	-	-	-	-	-	-	-	-	-	-	-	
五類 感染症	アメーバ赤痢	2	-	-	-	-	-	1	1	-	-	-	-	
	ウイルス性肝炎(E型肝炎及びA型肝炎を除く)	-	-	-	-	-	-	-	-	-	-	-	-	
	カルバペネム耐性腸内細菌科細菌感染症	34	4	-	2	3	-	4	4	4	1	4	3	5
	急性弛緩性麻痺(急性灰白髄炎を除く)	-	-	-	-	-	-	-	-	-	-	-	-	
	急性脳炎	1	-	-	-	-	-	1	-	-	-	-	-	
	クリプトスポリジウム症	-	-	-	-	-	-	-	-	-	-	-	-	
	クロイツフェルト・ヤコブ病	1	-	-	-	-	-	1	-	-	-	-	-	
	劇症型溶血性レンサ球菌感染症	2	1	-	-	-	-	-	-	-	1	-	-	
	後天性免疫不全症候群	1	-	-	-	-	-	1	-	-	-	-	-	
	ジアルジア症	-	-	-	-	-	-	-	-	-	-	-	-	
	侵襲性インフルエンザ菌感染症	1	-	-	-	-	-	-	-	-	-	1	-	
	侵襲性髄膜炎菌感染症	-	-	-	-	-	-	-	-	-	-	-	-	
	侵襲性肺炎球菌感染症	20	3	4	3	1	1	-	1	1	2	2	2	
	水痘(入院例に限る)	2	-	-	-	-	-	-	-	1	-	1	-	
	先天性風しん症候群	-	-	-	-	-	-	-	-	-	-	-	-	
	梅毒	18	2	1	1	1	3	-	2	-	1	1	1	5
	播種性クリプトコックス症	-	-	-	-	-	-	-	-	-	-	-	-	
	破傷風	5	1	-	-	-	1	-	-	1	1	-	1	
バンコマイシン耐性黄色ブドウ球菌感染症	-	-	-	-	-	-	-	-	-	-	-	-		
バンコマイシン耐性腸球菌感染症	-	-	-	-	-	-	-	-	-	-	-	-		
百日咳	1	-	-	-	1	-	-	-	-	-	-	-		
風しん	-	-	-	-	-	-	-	-	-	-	-	-		
麻疹	-	-	-	-	-	-	-	-	-	-	-	-		
薬剤耐性アシネトバクター感染症	-	-	-	-	-	-	-	-	-	-	-	-		

注 (1)資料：「島根県感染症発生動向調査」（島根県保健環境科学研究所 島根県感染症情報センター）
 (2)-：報告が無い場合 ・：調査対象となっていない場合

第3表 年次別感染症患者数（全数把握疾患）

(単位：人)		累計	H23	H24	H25	H26	H27	H28	H29	H30	R1	R2	
指定感染症	1) 新型コロナウイルス感染症	214	・	・	・	・	・	・	・	・	・	214	
新型コロナウイルス感染症等	新型コロナウイルス感染症	・	・	・	・	・	・	・	・	・	・	・	
	再興型インフルエンザ	・	・	・	・	・	・	・	・	・	・	・	
一類	エボラ出血熱	-	-	-	-	-	-	-	-	-	-	-	
	クリミア・コンゴ出血熱	-	-	-	-	-	-	-	-	-	-	-	
	痘そう	-	-	-	-	-	-	-	-	-	-	-	
	南米出血熱	-	-	-	-	-	-	-	-	-	-	-	
	ベスト	-	-	-	-	-	-	-	-	-	-	-	
	マールブルグ病	-	-	-	-	-	-	-	-	-	-	-	
	ラッサ熱	-	-	-	-	-	-	-	-	-	-	-	
二類	急性灰白髄炎	-	-	-	-	-	-	-	-	-	-	-	
	結核	1,455	273	241	139	153	132	117	116	107	79	98	
	ジフテリア	-	-	-	-	-	-	-	-	-	-	-	
	重症急性呼吸器症候群(SARS)	-	-	-	-	-	-	-	-	-	-	-	
	中東呼吸器症候群(MERS)	-	・	・	・	-	-	-	-	-	-	-	
	鳥インフルエンザ(H5N1)	-	-	-	-	-	-	-	-	-	-	-	
	鳥インフルエンザ(H7N9)	-	・	・	-	-	-	-	-	-	-	-	
三類	コレラ	-	-	-	-	-	-	-	-	-	-	-	
	細菌性赤痢	1	-	-	-	-	-	-	-	1	-	-	
	腸管出血性大腸菌感染症	314	76	31	45	16	83	12	13	18	8	12	
	腸チフス	1	-	-	-	-	1	-	-	-	-	-	
	パラチフス	-	-	-	-	-	-	-	-	-	-	-	
四類感染症	E型肝炎	4	-	-	-	-	1	-	1	1	-	1	
	ウエストナイル熱(ウエストナイル脳炎を含む)	-	-	-	-	-	-	-	-	-	-	-	
	A型肝炎	14	-	-	2	5	2	1	1	1	2	-	
	エキノкокクス症	-	-	-	-	-	-	-	-	-	-	-	
	黄熱	-	-	-	-	-	-	-	-	-	-	-	
	オウム病	-	-	-	-	-	-	-	-	-	-	-	
	オムスク出血熱	-	-	-	-	-	-	-	-	-	-	-	
	回帰熱	-	-	-	-	-	-	-	-	-	-	-	
	キャサナル森林病	-	-	-	-	-	-	-	-	-	-	-	
	Q熱	-	-	-	-	-	-	-	-	-	-	-	
	狂犬病	-	-	-	-	-	-	-	-	-	-	-	
	コクシジオイデス症	-	-	-	-	-	-	-	-	-	-	-	
	サル痘	-	-	-	-	-	-	-	-	-	-	-	
	ジカウイルス感染症	-	・	・	・	・	・	・	-	-	-	-	
	重症熱性血小板減少症候群	13	・	・	・	・	・	・	・	3	8	2	
	腎症候性出血熱	-	-	-	-	-	-	-	-	-	-	-	
	西部ウマ脳炎	-	-	-	-	-	-	-	-	-	-	-	
	ダニ媒介脳炎	-	-	-	-	-	-	-	-	-	-	-	
	炭疽	-	-	-	-	-	-	-	-	-	-	-	
	チクングニア熱	-	-	-	-	-	-	-	-	-	-	-	
	つつが虫病	30	2	5	-	3	4	2	5	3	3	3	
	デング熱	5	-	1	-	-	-	1	1	1	1	-	
	東部ウマ脳炎	-	-	-	-	-	-	-	-	-	-	-	
	鳥インフルエンザ(H5N1,H7N9を除く)	-	-	-	-	-	-	-	-	-	-	-	
	ニパウイルス感染症	-	-	-	-	-	-	-	-	-	-	-	
	日本紅斑熱	125	11	8	4	6	10	15	10	16	16	29	
	日本脳炎	3	-	-	-	-	-	2	-	-	1	-	
	ハンタウイルス肺症候群	-	-	-	-	-	-	-	-	-	-	-	
	Bウイルス病	-	-	-	-	-	-	-	-	-	-	-	
	鼻疽	-	-	-	-	-	-	-	-	-	-	-	
	ブルセラ症	2	1	-	-	-	-	-	-	-	-	1	
	ベネズエラウマ脳炎	-	-	-	-	-	-	-	-	-	-	-	
	ヘンドラウイルス感染症	-	-	-	-	-	-	-	-	-	-	-	
	発しんチフス	-	-	-	-	-	-	-	-	-	-	-	
	ボツリヌス症	-	-	-	-	-	-	-	-	-	-	-	
	マラリア	1	-	-	-	-	-	-	-	-	-	1	
	野兎病	-	-	-	-	-	-	-	-	-	-	-	
	ライム病	-	-	-	-	-	-	-	-	-	-	-	
	リッサウイルス感染症	-	-	-	-	-	-	-	-	-	-	-	
	リフトバレー熱	-	-	-	-	-	-	-	-	-	-	-	
	類鼻疽	-	-	-	-	-	-	-	-	-	-	-	
	レジオネラ症	69	5	3	6	5	9	4	4	14	8	11	
	レプトスピラ症	6	1	-	-	1	2	1	-	-	-	1	
	ロッキー山紅斑熱	-	-	-	-	-	-	-	-	-	-	-	
	五類感染症	アメーバ赤痢	33	2	1	3	3	4	6	4	3	5	2
		ウイルス性肝炎(E型肝炎及びA型肝炎を除く)	8	-	1	3	4	-	-	-	-	-	-
カルバペネム耐性腸内細菌科細菌感染症		144	・	・	・	・	8	16	19	22	45	34	
急性弛緩性麻痺(急性灰白髄炎を除く)		-	・	・	・	・	・	・	・	・	・	・	
急性脳炎		18	1	-	1	1	-	1	-	2	11	1	
クリプトスポリジウム症		-	-	-	-	-	-	-	-	-	-	-	
クロイツフェルト・ヤコブ病		20	2	4	2	3	3	2	2	-	1	1	
劇症型溶血性レンサ球菌感染症		24	1	1	1	1	6	1	1	6	4	2	
後天性免疫不全症候群		15	3	-	1	4	-	2	1	1	2	1	
ジアルジア症		1	-	-	-	-	-	-	1	-	-	-	
侵襲性インフルエンザ菌感染症		9	・	・	-	-	1	1	-	1	5	1	
侵襲性髄膜炎菌感染症(髄膜炎菌性髄膜炎)		-	・	・	-	-	・	・	・	・	・	・	
侵襲性肺炎球菌感染症		184	・	・	10	11	13	19	42	34	35	20	
水痘(入院例に限る)		7	・	・	・	-	1	1	-	1	2	2	
先天性風疹症候群		1	-	-	-	-	1	-	-	-	-	-	
梅毒		65	1	2	2	4	8	2	5	14	9	18	
播種性クリプトкокクス症		2	・	・	・	-	-	-	-	1	1	-	
破傷風		22	2	2	4	2	1	1	1	3	1	5	
バンコマイシン耐性黄色ブドウ球菌感染症		-	-	-	-	-	-	-	-	-	-	-	
バンコマイシン耐性腸球菌感染症		-	-	-	-	-	-	-	-	-	-	-	
百日咳		72	・	・	・	・	・	・	・	41	30	1	
風しん		81	1	3	46	-	-	-	-	1	30	-	
麻疹		5	-	-	-	-	-	-	2	-	3	-	
薬剤耐性アシネトバクター感染症		-	・	・	・	-	-	-	-	-	-	-	

注 (1) 資料：「島根県感染症発生動向調査」（島根県保健環境科学研究所 島根県感染症情報センター）
 (2) ・：報告の無かった場合 ・：調査対象となっていない場合
 ※ 感染症発生動向調査（全数把握対象疾患）については、診断週による集計のため暦年集計と数値が異なる場合がある。

1) 新型コロナウイルス感染症（病原体がベータコロナウイルス属のコロナウイルス（令和2年1月に中華人民共和国から世界保健機関に対して、人に伝染する能力を有することが新たに確認されたものに限る。）であるものに限る。）令和2年2月1日から指定感染症に追加された。

第4表 保健所別感染症患者数（定点把握疾患）

（単位：人）

令和2年

	疾患名	島根県	松江	雲南	出雲	県央	浜田	益田	隠岐	
報告数	（インフルエンザ定点数）	38	11	3	9	3	5	5	2	
	インフルエンザ	3,555	1,411	280	569	384	562	251	98	
	（小児科定点数）	23	7	2	5	2	3	3	1	
	R S ウイルス感染症	79	14	6	18	5	21	15	-	
	咽頭結膜熱	181	61	6	60	-	34	20	-	
	A群溶連菌咽頭炎	1,087	400	50	419	30	102	73	13	
	感染性胃腸炎	3,235	1,325	162	1,177	9	133	425	4	
	水痘	203	85	13	69	8	10	16	2.0	
	手足口病	122	22	1	84	1	8	6	-	
	伝染性紅斑	175	81	16	64	2	6.0	4	2.0	
	突発性発しん	701	187	24	285	20	75	103	7	
	ヘルパンギーナ	245	63	2	155	15	5	5	-	
	流行性耳下腺炎	28	11	1	2	9	-	5	-	
	（眼科定点数）	3	1	-	1	-	1	-	-	
	急性出血性結膜炎	-	-	-	-	-	-	-	-	
	流行性角結膜炎	12	10	-	1	-	1	-	-	
	（基幹病院定点数）	8	1	1	2	1	1	1	1	
	細菌性髄膜炎	6	-	-	6	-	-	-	-	
	無菌性髄膜炎	9	-	-	3	-	3	3	-	
	マイコプラズマ肺炎	25	2	6	7	5	3	2	-	
	クラミジア肺炎	-	-	-	-	-	-	-	-	
	感染性胃腸炎（ロタ）	-	-	-	-	-	-	-	-	
	合計	9,663	3,672	567	2,919	488	963	928	126	
	定点 たり 患者 数	（インフルエンザ定点数）	38	11	3	9	3	5	5	2
		インフルエンザ	93.6	128.3	93.3	63.2	128.0	112.4	50.2	49.0
		（小児科定点数）	23	7	2	5	2	3	3	1
		R S ウイルス感染症	3.4	2.0	3.0	3.6	2.5	7.0	5.0	-
咽頭結膜熱		7.9	8.7	3.0	12.0	-	11.3	6.7	-	
A群溶連菌咽頭炎		47.3	57.1	25.0	83.8	15.0	34.0	24.3	13.0	
感染性胃腸炎		140.7	189.3	81.0	235.4	4.5	44.3	141.7	4.0	
水痘		8.8	12.1	6.5	13.8	4.0	3.3	5.3	2.0	
手足口病		5.3	3.1	0.5	16.8	0.5	2.7	2.0	-	
伝染性紅斑		7.6	11.6	8.0	12.8	1.0	2.0	1.3	2.0	
突発性発しん		30.5	26.7	12.0	57.0	10.0	25.0	34.3	7.0	
ヘルパンギーナ		10.7	9.0	1.0	31.0	7.5	1.7	1.7	-	
流行性耳下腺炎		1.2	1.6	0.5	0.4	4.5	-	1.7	-	
（眼科定点数）		3	1	-	1	-	1	-	-	
急性出血性結膜炎		-	-	-	-	-	-	-	-	
流行性角結膜炎		4.0	10.0	-	1.0	-	1.0	-	-	
（基幹病院定点数）		8	1	1	2	1	1	1	1	
細菌性髄膜炎		0.8	-	-	3.0	-	-	-	-	
無菌性髄膜炎		1.1	-	-	1.5	-	3.0	3.0	-	
マイコプラズマ肺炎		3.1	2.0	6.0	3.5	5.0	3.0	2.0	-	
クラミジア肺炎		-	-	-	-	-	-	-	-	
感染性胃腸炎（ロタ）		-	-	-	-	-	-	-	-	

注（1）資料：「島根県感染症発生動向調査」（島根県保健環境科学研究所 島根県感染症情報センター）

第5表 月別感染症患者数（定点把握疾患）

（単位：人）

令和2年

報告数	定点数	疾患名\月 (月週数)	1 (5)	2 (4)	3 (4)	4 (5)	5 (4)	6 (4)	7 (5)	8 (4)	9 (4)	10 (5)	11 (4)	12 (5)	合計 (53)	実数	
報告数	38	インフルエンザ	2,234	620	122	11	-	-	-	-	-	-	1	4	2,992	3,555	
	23	RSウイルス感染症	13	16	19	11	4	5	1	-	-	1	3	-	73	79	
		咽頭結膜熱	19	20	12	15	10	17	10	5	3	12	20	18	161	181	
		A群溶連菌咽頭炎	158	190	150	95	52	51	45	49	40	45	54	58	987	1,087	
		感染性胃腸炎	418	398	283	288	159	185	264	205	188	173	166	178	2,905	3,235	
		水痘	24	34	20	10	5	11	6	7	8	10	17	30	182	203	
		手足口病	8	-	2	2	4	7	11	10	3	14	10	33	104	122	
		伝染性紅斑	54	44	33	14	7	3	-	-	3	1	-	-	159	175	
		突発性発しん	31	46	33	58	66	86	59	51	50	53	48	56	637	701	
		ヘルパンギーナ	2	1	1	1	1	5	5	14	23	88	61	16	218	245	
	流行性耳下腺炎	2	4	2	2	3	2	2	2	2	3	-	2	26	28		
	3	急性出血性結膜炎	-	-	-	-	-	-	-	-	-	-	-	-	-	-	-
		流行性角結膜炎	-	-	2	-	1	-	-	-	1	-	-	6	10	12	
	8	細菌性髄膜炎	-	1	-	-	1	-	-	1	-	-	-	2	5	6	
		無菌性髄膜炎	-	-	2	1	-	2	-	-	-	2	-	2	9	9	
マイコプラズマ肺炎		5	3	3	3	-	-	1	2	1	2	2	1	23	25		
クラミジア肺炎		-	-	-	-	-	-	-	-	-	-	-	-	-	-		
感染性胃腸炎(ロタ)		-	-	-	-	-	-	-	-	-	-	-	-	-	-		
72	合計	2,968	1,377	684	511	313	374	404	346	322	404	382	406	8,491	9,663		
定点 たり 患者 数	38	インフルエンザ	58.8	16.3	3.2	0.3	-	-	-	-	-	-	0.0	0.1	78.7	93.6	
	23	RSウイルス感染症	0.6	0.7	0.8	0.5	0.2	0.2	0.0	-	-	0.0	0.1	-	3.2	3.4	
		咽頭結膜熱	0.8	0.9	0.5	0.7	0.4	0.7	0.4	0.2	0.1	0.5	0.9	0.8	7.0	7.9	
		A群溶連菌咽頭炎	6.9	8.3	6.5	4.1	2.3	2.2	2.0	2.1	1.7	2.0	2.3	2.5	42.9	47.3	
		感染性胃腸炎	18.2	17.3	12.3	12.5	6.9	8.0	11.5	8.9	8.2	7.5	7.2	7.7	126.3	140.7	
		水痘	1.0	1.5	0.9	0.4	0.2	0.5	0.3	0.3	0.3	0.4	0.7	1.3	7.9	8.8	
		手足口病	0.3	-	0.1	0.1	0.2	0.3	0.5	0.4	0.1	0.6	0.4	1.4	4.5	5.3	
		伝染性紅斑	2.3	1.9	1.4	0.6	0.3	0.1	-	-	0.1	0.0	-	-	6.9	7.6	
		突発性発しん	1.3	2.0	1.4	2.5	2.9	3.7	2.6	2.2	2.2	2.3	2.1	2.4	27.7	30.5	
		ヘルパンギーナ	0.1	0.0	0.0	0.0	0.0	0.2	0.2	0.6	1.0	3.8	2.7	0.7	9.5	10.7	
	流行性耳下腺炎	0.1	0.2	0.1	0.1	0.1	0.1	0.1	0.1	0.1	0.1	-	0.1	1.1	1.2		
	3	急性出血性結膜炎	-	-	-	-	-	-	-	-	-	-	-	-	-	-	
		流行性角結膜炎	-	-	0.7	-	0.3	-	-	-	0.3	-	-	2.0	3.3	4.0	
	8	細菌性髄膜炎	-	0.1	-	-	0.1	-	-	0.1	-	-	-	0.3	0.6	0.8	
		無菌性髄膜炎	-	-	0.3	0.1	-	0.3	-	-	-	0.3	-	0.3	1.1	1.1	
マイコプラズマ肺炎		0.6	0.4	0.4	0.4	-	-	0.1	0.3	0.1	0.3	0.3	0.1	2.9	3.1		
クラミジア肺炎		-	-	-	-	-	-	-	-	-	-	-	-	-	-		
感染性胃腸炎(ロタ)		-	-	-	-	-	-	-	-	-	-	-	-	-	-		
72	合計	41.2	19.1	9.5	7.1	4.3	5.2	5.6	4.8	4.5	5.6	5.3	5.6	117.9	134.2		

注 (1)資料：「島根県感染症発生动向調査」（島根県保健環境科学研究所 島根県感染症情報センター）

(2)週単位の報告であり、5週ある月は「5週分の合計×0.8」で計上している。

第6表 年齢別感染症患者数（定点把握疾患）

（単位：人・％）

令和2年

疾患	合計	年齢別患者数															
		6か月	12か月	1歳	2歳	3歳	4歳	5歳	6歳	7歳	8歳	9歳	10歳～	20歳～	40歳～	60歳～	80歳～
インフルエンザ	3,555	25	82	206	163	175	198	203	221	154	210	139	548	406	498	240	87
小児科定点	合計	6か月	12か月	1歳	2歳	3歳	4歳	5歳	6歳	7歳	8歳	9歳	10歳～	20歳～			
RSウイルス感染症	79	13	13	40	9	3	-	-	-	-	-	-	-	-	-	-	1
咽頭結膜熱	181	-	38	85	18	18	11	3	2	2	-	-	2	2			
A群溶連菌咽頭炎	1,087	-	3	30	73	134	157	156	123	98	73	44	122	74			
感染性胃腸炎	3,235	235	317	641	380	256	222	180	164	155	117	101	309	158			
水痘	203	1	9	23	14	25	28	31	22	14	10	10	15	1			
手足口病	122	1	6	65	26	12	6	3	1	2	-	-	-	-			
伝染性紅斑	175	1	1	13	19	18	30	27	26	8	11	8	10	3			
突発性発しん	701	10	256	370	49	11	3	1	1	-	-	-	-	-			
ヘルパンギーナ	245	1	20	99	74	22	16	4	1	-	1	2	5	-			
流行性耳下腺炎	28	-	1	1	1	-	9	4	3	3	3	2	1	-			
眼科定点	合計	6か月	12か月	1歳	2歳	3歳	4歳	5歳	6歳	7歳	8歳	9歳	10歳～	20歳～	40歳～	60歳～	80歳～
急性出血性結膜炎	-	-	-	-	-	-	-	-	-	-	-	-	-	-	-	-	-
流行性角結膜炎	12	-	-	-	-	-	-	-	-	-	-	-	2	3	2	5	-
基幹病院定点	合計	0歳	1歳～	5歳～	10歳～	15歳～	20歳～	25歳～	30歳～	35歳～	40歳～	45歳～	50歳～	55歳～	60歳～	65歳～	70歳～
細菌性髄膜炎	6	-	-	-	-	-	-	-	-	-	-	-	1	-	-	1	4
無菌性髄膜炎	9	-	-	-	-	-	2	2	2	1	-	-	1	-	-	-	1
マイコプラズマ肺炎	25	-	4	4	3	2	1	2	-	2	-	-	1	-	1	1	4
クラミジア肺炎	-	-	-	-	-	-	-	-	-	-	-	-	-	-	-	-	-
感染性胃腸炎(ロタ)	-	-	-	-	-	-	-	-	-	-	-	-	-	-	-	-	-
インフルエンザ		0.7	2.3	5.8	4.6	4.9	5.6	5.7	6.22	4.33	5.91	3.91	15.4	11.4	14	6.75	2.45
小児科定点	合計	6か月	12か月	1歳	2歳	3歳	4歳	5歳	6歳	7歳	8歳	9歳	10歳～	20歳～			
RSウイルス感染症		16.5	16.5	50.6	11.4	3.8	-	-	-	-	-	-	-	-	-	-	1.3
咽頭結膜熱		-	21.0	47.0	9.9	9.9	6.1	1.7	1.1	1.1	-	-	1.1	1.1			
A群溶連菌咽頭炎		-	0.3	2.8	6.7	12.3	14.4	14.4	11.3	9.0	6.7	4.0	11.2	6.8			
感染性胃腸炎		7.3	9.8	19.8	11.7	7.9	6.9	5.6	5.1	4.8	3.6	3.1	9.6	4.9			
水痘		0.5	4.4	11.3	6.9	12.3	13.8	15.3	10.8	6.9	4.9	4.9	7.4	0.5			
手足口病		0.8	4.9	53.3	21.3	9.8	4.9	2.5	0.8	1.6	-	-	-	-			
伝染性紅斑		0.6	0.6	7.4	10.9	10.3	17.1	15.4	14.9	4.6	6.3	4.6	5.7	1.7			
突発性発しん		1.4	36.5	52.8	7.0	1.6	0.4	0.1	0.1	-	-	-	-	-			
ヘルパンギーナ		0.4	8.2	40.4	30.2	9.0	6.5	1.6	0.4	-	0.4	0.8	2.0	-			
流行性耳下腺炎		-	3.6	3.6	3.6	-	32.1	14.3	10.7	10.7	10.7	7.1	3.6	-			
眼科定点		6か月	12か月	1歳	2歳	3歳	4歳	5歳	6歳	7歳	8歳	9歳	10歳～	20歳～	40歳～	60歳～	80歳～
急性出血性結膜炎		-	-	-	-	-	-	-	-	-	-	-	-	-	-	-	-
流行性角結膜炎		-	-	-	-	-	-	-	-	-	-	-	16.7	25	16.7	41.7	-
基幹病院定点		0歳	1歳～	5歳～	10歳～	15歳～	20歳～	25歳～	30歳～	35歳～	40歳～	45歳～	50歳～	55歳～	60歳～	65歳～	70歳～
細菌性髄膜炎		-	-	-	-	-	-	-	-	-	-	-	16.7	-	-	16.7	66.7
無菌性髄膜炎		-	-	-	-	-	22.2	22.2	22.2	11.1	-	-	11.1	-	-	-	11.1
マイコプラズマ肺炎		-	16.0	16.0	12.0	8.0	4.0	8.0	-	8.0	-	-	4.0	-	4.0	4.0	16.0
クラミジア肺炎		-	-	-	-	-	-	-	-	-	-	-	-	-	-	-	-
感染性胃腸炎(ロタ)		-	-	-	-	-	-	-	-	-	-	-	-	-	-	-	-

注 (1)資料：「島根県感染症発生動向調査」（島根県保健環境科学研究所 島根県感染症情報センター）

(2)週単位の報告である。

第7表 保健所・年齢階級別感染症患者数（基幹定点把握疾患）

（単位：人）

令和2年

区分	県			保健所							年齢区分							
	合計	男	女	松江	雲南	出雲	県央	浜田	益田	隠岐	0歳～	10歳～	20歳～	30歳～	40歳～	50歳～	60歳～	70歳～
基幹病院定点数	8			1	1	2	1	1	1	1								
メチシリン耐性 黄色ブドウ球菌感染症	302	180	122	49	23	65	12	70	83	-	16	6	3	12	4	16	50	195
ペニシリン耐性 肺炎球菌感染症	9	5	4	-	-	-	-	8	1	-	-	-	-	-	-	-	-	9
薬剤耐性 緑膿菌感染症	1	1	-	-	-	-	-	1	-	-	-	-	-	-	-	-	-	1

注 (1)資料：「島根県感染症発生动向調査」（島根県保健環境科学研究所 島根県感染症情報センター）

※薬剤耐性アシネトバクター感染症については2014年9月19日から全数把握疾患に移行

第8表 月別感染症患者数（基幹病院定点把握疾患）

（単位：人）

令和2年

	計	1月	2月	3月	4月	5月	6月	7月	8月	9月	10月	11月	12月
メチシリン耐性 黄色ブドウ球菌感染症	302	33	34	29	16	25	25	22	30	15	29	26	18
ペニシリン耐性 肺炎球菌感染症	9	1	-	3	2	1	-	-	-	-	-	2	-
薬剤耐性 緑膿菌感染症	1	-	-	-	-	1	-	-	-	-	-	-	-

注（1）資料：「島根県感染症発生動向調査」（島根県保健環境科学研究所 島根県感染症情報センター）

※薬剤耐性アシネトバクター感染症については2014年9月19日から全数把握疾患に移行

第9表 保健所・年齢階級別性感染症患者数（STD定点把握疾患）

（単位：人）

令和2年

区分	県			保健所							年齢区分										
	合計	男	女	松江	雲南	出雲	県央	浜田	益田	隠岐	0歳～	10歳～	15歳～	20歳～	25歳～	30歳～	40歳～	50歳～	60歳～	70歳～	
STD定点	6			2		2		1	1												
性器クラミジア感染症	171	男 女	124 47	28 22	・ ・	49 9	・ ・	46 -	1 16	・ ・	-	-	7 9	28 15	31 16	35 4	18 3	4 -	1 -	-	-
性器ヘルペスウイルス感染症	27	男 女	18 9	11 8	・ ・	- 1	・ ・	7 -	- -	・ ・	-	-	-	-	3 2	4 1	5 4	4 2	2 -	-	-
尖圭コンジローマ	29	男 女	19 10	12 5	・ ・	- 3	・ ・	7 -	- 2	・ ・	-	-	-	1 4	5 1	4 2	4 1	4 -	1 -	-	-
淋菌感染症	67	男 女	62 5	19 2	・ ・	18 3	・ ・	25 -	- -	・ ・	-	-	1 1	10 1	9 2	24 1	13 -	5 -	-	-	-

注 (1)資料：「島根県感染症発生動向調査」（島根県保健環境科学研究所 島根県感染症情報センター）
 (2) -：報告の無かった場合 ・：調査されていない場合

第10表 月別性感染症患者数（STD定点把握疾患）

（単位：人）

令和2年

	計	1月	2月	3月	4月	5月	6月	7月	8月	9月	10月	11月	12月
性器クラミジア感染症	171	15	9	13	12	17	17	15	13	17	22	13	8
性器ヘルペスウイルス感染症	27	2	1	-	5	4	4	2	3	4	-	1	1
尖圭コンジローマ	29	1	4	4	-	1	6	5	3	1	1	2	1
淋菌感染症	67	6	4	4	7	1	6	8	2	13	7	6	3

注（1）資料：「島根県感染症発生動向調査」（島根県保健環境科学研究所 島根県感染症情報センター）

第11表 保健所別結核患者数

(単位：人)

令和2年

	肺結核	肺 外 結 核
島根県	43	23
保健所		
松江	17	9
雲南	-	2
出雲	10	2
県央	3	4
浜田	5	1
益田	5	4
隠岐	3	1

注 (1)資料：「結核登録者情報システム」(国立感染症研究所感染症情報センター)

第12表 年次別結核患者数、罹患率（人口10万対）

		結核	
		患者数	罹患率
昭和	51年	641	83.1
	52	615	79.5
	53	548	70.5
	54	534	68.3
	55	413	52.6
	56	402	51.3
	57	463	58.8
	58	396	50.3
	59	406	51.5
	60	336	42.3
	61	372	46.9
	62	342	43.1
	63	294	37.2
平成	元年	290	36.8
	2	321	41.1
	3	267	34.3
	4	304	39.2
	5	285	36.9
	6	246	31.9
	7	237	30.7
	8	232	30.1
	9	216	28.1
	10	186	24.3
	11	226	29.6
	12	163	21.4
	13	171	22.5
	14	157	20.7
	15	150	19.9
	16	129	17.2
	17	129	17.4
	18	129	17.5
19	116	15.9	
20	128	17.7	
21	132	18.4	
22	129	18.0	
23	139	19.5	
24	128	18.1	
25	110	15.7	
26	95	13.6	
27	102	14.7	
28	87	12.6	
29	73	10.7	
30	78	11.5	
令和	元年	54	8.0
	2	66	9.8

注 (1)資料：「結核登録者情報システム」（国立感染症研究所感染症情報センター）

第13表 保健所別食中毒患者数

(単位：人)	令和2年
	食中毒患者数
島根県	19
保健所	
松江	9
雲南	-
出雲	8
県央	2
浜田	-
益田	-
隠岐	-

注 (1)資料：「食中毒事件録」県薬事衛生課

第14表 発病月別食中毒事件数、患者数、死者数

(単位：人)

令和2年

	食中毒			
	事件数	患者数	死者数	
総 数	6	19	-	-
1 月	-	-	-	-
2 月	-	-	-	-
3 月	-	-	-	-
4 月	2	2	-	-
5 月	-	-	-	-
6 月	2	9	-	-
7 月	-	-	-	-
8 月	-	-	-	-
9 月	1	1	-	-
10 月	1	7	-	-
11 月	-	-	-	-
12 月	-	-	-	-

注 (1)資料：「食中毒統計」 (厚生労働省医薬・生活衛生局食品監視安全課)

第15表

年次別食中毒患者数、罹患率（人口10万対）

		食中毒				食中毒				食中毒	
		患者数	罹患率			患者数	罹患率			患者数	罹患率
昭和	25年	71	7.8	昭和	55年	71	9.0	平成	22年	135	19.0
	26年	173	19.0		56年	35	4.5	平成	23年	112	15.7
	27年	1,021	111.7		57年	471	59.8	平成	24年	721	102.0
	28年	400	43.6		58年	113	14.4	平成	25年	313	44.6
	29年	66	7.1		59年	131	16.6	平成	26年	168	24.1
	30年	679	73.1		60年	174	21.8	平成	27年	227	32.7
	31年	275	29.8		61年	111	14.0	平成	28年	136	19.7
	32年	476	52.0		62年	192	24.2	平成	29年	156	22.8
	33年	227	25.0		63年	263	33.2	平成	30年	169	24.9
	34年	584	65.0	平成	元年	88	11.2	令和	元年	202	30.1
	35年	456	51.3		2年	952	121.9	令和	2年	19	2.8
	36年	280	31.8		3年	495	63.6				
	37年	201	23.2		4年	21	2.7				
	38年	426	49.8		5年	8	1.0				
	39年	360	43.0		6年	64	8.3				
	40年	127	15.4		7年	285	36.9				
	41年	319	39.3		8年	219	28.5				
	42年	39	4.9		9年	371	48.3				
	43年	227	28.8		10年	365	47.6				
	44年	108	13.7		11年	375	49.1				
	45年	221	28.6		12年	309	40.6				
	46年	439	57.2		13年	133	17.5				
	47年	229	30.0		14年	217	28.7				
	48年	69	9.0		15年	946	125.6				
	49年	138	18.0		16年	168	22.4				
	50年	44	5.7		17年	192	25.7				
	51年	51	6.6		18年	910	123.5				
	52年	259	33.3		19年	108	14.8				
	53年	401	51.5		20年	64	8.8				
	54年	19	2.4		21年	83	11.5				

注（1）資料：「食中毒統計」（厚生労働省医薬・生活衛生局食品監視安全課）

第16表 年次・病因物質別食中毒事件数、患者数、死者数

	総数			細菌			サルモネラ属菌			ぶどう球菌			ボツリヌス菌		
	件数	患者	死者	件数	患者	死者	件数	患者	死者	件数	患者	死者	件数	患者	死者
昭和48年	8	68	-	5	25	-	-	-	-	2	6	-	-	-	-
49	9	132	-	6	96	-	-	-	-	1	3	-	-	-	-
50	7	44	-	5	29	-	-	-	-	2	11	-	-	-	-
51	4	51	1	-	-	-	-	-	-	-	-	-	-	-	-
52	9	259	-	7	213	-	1	13	-	5	193	-	-	-	-
53	13	401	1	6	316	-	-	-	-	3	87	-	-	-	-
54	4	19	-	3	18	-	-	-	-	-	-	-	-	-	-
55	5	71	-	4	59	-	-	-	-	3	21	-	-	-	-
56	8	35	1	5	29	-	-	-	-	3	16	-	-	-	-
57	11	471	-	9	455	-	1	36	-	5	368	-	-	-	-
58	5	113	-	5	113	-	2	101	-	-	-	-	-	-	-
59	8	131	-	3	92	-	-	-	-	2	30	-	-	-	-
60	9	174	-	6	156	-	-	-	-	5	132	-	-	-	-
61	4	111	-	3	97	-	-	-	-	-	-	-	-	-	-
62	15	192	1	10	146	-	2	33	-	2	22	-	-	-	-
63	11	263	-	7	223	-	2	75	-	2	112	-	-	-	-
平成元年	7	88	-	2	16	-	-	-	-	1	7	-	-	-	-
2	8	952	1	7	951	-	-	-	-	2	868	-	-	-	-
3	5	495	-	2	62	-	2	62	-	-	-	-	-	-	-
4	4	21	-	2	17	-	1	13	-	-	-	-	-	-	-
5	2	8	-	2	8	-	-	-	-	1	4	-	-	-	-
6	4	64	-	3	63	-	1	15	-	1	20	-	-	-	-
7	6	285	-	5	269	-	-	-	-	1	8	-	-	-	-
8	8	219	-	4	158	-	1	3	-	-	-	-	-	-	-
9	15	371	-	8	262	-	2	27	-	-	-	-	-	-	-
10	10	365	-	3	240	-	1	129	-	1	90	-	-	-	-
11	18	375	-	9	242	-	6	222	-	-	-	-	-	-	-
12	14	309	-	7	185	-	-	-	-	2	145	-	-	-	-
13	9	133	-	3	22	-	1	13	-	-	-	-	-	-	-
14	8	217	-	6	175	-	3	113	-	-	-	-	-	-	-
15	13	946	1	3	457	-	-	-	-	1	14	-	-	-	-
16	13	168	1	7	115	-	-	-	-	-	-	-	-	-	-
17	9	192	-	4	129	-	-	-	-	1	12	-	-	-	-
18	24	910	-	10	164	-	-	-	-	3	62	-	-	-	-
19	13	108	-	6	27	-	1	10	-	-	-	-	-	-	-
20	6	64	-	3	24	-	-	-	-	-	-	-	-	-	-
21	9	83	-	4	53	-	2	15	-	-	-	-	-	-	-
22	8	135	-	4	54	-	2	35	-	-	-	-	-	-	-
23	9	112	-	2	15	-	-	-	-	-	-	-	-	-	-
24	15	721	-	1	8	-	-	-	-	-	-	-	-	-	-
25	11	313	-	5	60	-	1	9	-	1	9	-	-	-	-
26	10	168	-	3	34	-	-	-	-	-	-	-	-	-	-
27	13	227	-	4	140	-	-	-	-	-	-	-	-	-	-
28	15	136	-	3	38	-	-	-	-	1	31	-	-	-	-
29	21	156	-	6	58	-	-	-	-	1	18	-	-	-	-
30	14	169	-	3	13	-	-	-	-	-	-	-	-	-	-
令和元年	18	202	-	3	20	-	-	-	-	-	-	-	-	-	-
2	6	19	-	-	-	-	-	-	-	-	-	-	-	-	-

	腸炎ビブリオ			腸管出血性大腸菌 (VT産生)			その他の病原大腸菌			ウェルシュ菌			セレウス菌		
	件数	患者	死者	件数	患者	死者	件数	患者	死者	件数	患者	死者	件数	患者	死者
昭和48年	3	19	-	-	-	-
49	5	93	-	-	-	-
50	3	18	-	-	-	-
51	-	-	-	-	-	-
52	1	7	-	-	-	-
53	2	46	-	1	183	-
54	3	18	-	-	-	-
55	-	-	-	1	38	-
56	2	13	-	-	-	-
57	3	51	-	-	-	-
58	3	12	-	-	-	-
59	1	62	-	-	-	-	-	-	-	-	-	-
60	1	24	-	-	-	-	-	-	-	-	-	-
61	2	78	-	-	-	-	-	-	-	-	-	-
62	4	81	-	-	-	-	-	-	-	1	8	-
63	3	36	-	-	-	-	-	-	-	-	-	-
平成元年	1	9	-	-	-	-	-	-	-	-	-	-
2	4	69	-	-	-	-	-	-	-	-	-	-
3	-	-	-	-	-	-	-	-	-	-	-	-
4	1	4	-	-	-	-	-	-	-	-	-	-
5	-	-	-	-	-	-	1	4	-	-	-	-
6	1	28	-	-	-	-	-	-	-	-	-	-
7	3	26	-	-	-	-	1	235	-	-	-	-
8	1	55	-	1	75	-	-	-	-	-	-	-
9	4	159	-	-	-	-	2	76	-	-	-	-
10	1	21	-	-	-	-	-	-	-	-	-	-
11	1	8	-	1	3	-	-	-	-	-	-	-
12	2	21	-	-	-	-	-	-	-	-	-	-
13	2	9	-	-	-	-	-	-	-	-	-	-
14	1	24	-	1	26	-	-	-	-	-	-	-
15	-	-	-	-	-	-	1	437	-	-	-	-
16	-	-	-	-	-	-	1	26	-	1	6	-
17	-	-	-	1	113	-	-	-	-	-	-	-
18	2	15	-	-	-	-	1	34	-	2	20	-
19	1	1	-	-	-	-	-	-	-	-	-	-
20	-	-	-	-	-	-	1	12	-	-	-	-
21	1	2	-	-	-	-	-	-	-	-	-	-
22	-	-	-	-	-	-	-	-	-	-	-	-
23	-	-	-	-	-	-	-	-	-	-	-	-
24	-	-	-	-	-	-	-	-	-	-	-	-
25	-	-	-	-	-	-	-	-	-	-	-	-
26	-	-	-	-	-	-	2	29	-	-	-	-
27	-	-	-	1	61	-	1	67	-	-	-	-	-	-	-
28	-	-	-	-	-	-	-	-	-	-	-	-
29	1	13	-	-	-	-	-	-	-	-	-	-
30	-	-	-	-	-	-	-	-	-	1	8	-
令和元年	-	-	-	-	-	-	-	-	-	-	-	-
2	-	-	-	-	-	-	-	-	-	-	-	-

	エルシニア・エンテロコリチカ			カンピロバクター・ジェジュニ/コリ			ナグビブリオ			コレラ菌			赤痢菌		
	件数	患者	死者	件数	患者	死者	件数	患者	死者	件数	患者	死者	件数	患者	死者
	昭和48年	-	-	-	-	-
49	-	-	-	-	-	-
50	-	-	-	-	-	-
51	-	-	-	-	-	-
52	-	-	-	-	-	-
53	-	-	-	-	-	-
54	-	-	-	-	-	-
55	-	-	-	-	-	-
56	-	-	-	-	-	-
57	-	-	-	-	-	-
58	-	-	-	-	-	-	-	-	-	-	-	-	-	-	-
59	-	-	-	-	-	-	-	-	-	-	-	-	-	-	-
60	-	-	-	-	-	-	-	-	-	-	-	-	-	-	-
61	-	-	-	1	19	-	-	-	-	-	-	-	-	-	-
62	-	-	-	-	-	-	-	-	-	-	-	-	-	-	-
63	-	-	-	-	-	-	-	-	-	-	-	-	-	-	-
平成元年	-	-	-	-	-	-	-	-	-	-	-	-	-	-	-
2	-	-	-	1	14	-	-	-	-	-	-	-	-	-	-
3	-	-	-	-	-	-	-	-	-	-	-	-	-	-	-
4	-	-	-	-	-	-	-	-	-	-	-	-	-	-	-
5	-	-	-	-	-	-	-	-	-	-	-	-	-	-	-
6	-	-	-	-	-	-	-	-	-	-	-	-	-	-	-
7	-	-	-	-	-	-	-	-	-	-	-	-	-	-	-
8	-	-	-	1	25	-	-	-	-	-	-	-	-	-	-
9	-	-	-	-	-	-	-	-	-	-	-	-	-	-	-
10	-	-	-	-	-	-	-	-	-	-	-	-	-	-	-
11	-	-	-	1	9	-	-	-	-	-	-	-	-	-	-
12	-	-	-	1	4	-	1	1	-	-	-	-	-	-	-
13	-	-	-	-	-	-	-	-	-	-	-	-	-	-	-
14	-	-	-	1	12	-	-	-	-	-	-	-	-	-	-
15	-	-	-	1	6	-	-	-	-	-	-	-	-	-	-
16	-	-	-	5	83	-	-	-	-	-	-	-	-	-	-
17	-	-	-	2	4	-	-	-	-	-	-	-	-	-	-
18	-	-	-	2	33	-	-	-	-	-	-	-	-	-	-
19	-	-	-	4	16	-	-	-	-	-	-	-	-	-	-
20	-	-	-	2	12	-	-	-	-	-	-	-	-	-	-
21	-	-	-	1	36	-	-	-	-	-	-	-	-	-	-
22	-	-	-	2	19	-	-	-	-	-	-	-	-	-	-
23	-	-	-	2	15	-	-	-	-	-	-	-	-	-	-
24	-	-	-	1	8	-	-	-	-	-	-	-	-	-	-
25	-	-	-	3	42	-	-	-	-	-	-	-	-	-	-
26	-	-	-	1	5	-	-	-	-	-	-	-	-	-	-
27	-	-	-	2	12	-	-	-	-	-	-	-	-	-	-
28	-	-	-	2	7	-	-	-	-	-	-	-	-	-	-
29	-	-	-	4	27	-	-	-	-	-	-	-	-	-	-
30	-	-	-	2	5	-	-	-	-	-	-	-	-	-	-
令和元年	-	-	-	3	20	-	-	-	-	-	-	-	-	-	-
2	-	-	-	-	-	-	-	-	-	-	-	-	-	-	-

	チフス菌			パラチフスA菌			その他の細菌			ウイルス			/ウイルス		
	件数	患者	死者	件数	患者	死者	件数	患者	死者	件数	患者	死者	件数	患者	死者
	昭和48年	-	-	-	-	-	-	-	-	-
49	-	-	-	-	-	-	-	-	-
50	-	-	-	-	-	-	-	-	-
51	-	-	-	-	-	-	-	-	-
52	-	-	-	-	-	-	-	-	-
53	-	-	-	-	-	-	-	-	-
54	-	-	-	-	-	-	-	-	-
55	-	-	-	-	-	-	-	-	-
56	-	-	-	-	-	-	-	-	-
57	-	-	-	-	-	-	-	-	-
58	-	-	-	-	-	-	-	-	-
59	-	-	-	-	-	-	-	-	-
60	-	-	-	-	-	-	-	-	-
61	-	-	-	-	-	-	-	-	-
62	-	-	-	-	-	-	1	2	-
63	-	-	-	-	-	-	-	-	-
平成元年	-	-	-	-	-	-	-	-	-
2	-	-	-	-	-	-	-	-	-
3	-	-	-	-	-	-	-	-	-
4	-	-	-	-	-	-	-	-	-
5	-	-	-	-	-	-	-	-	-
6	-	-	-	-	-	-	-	-	-
7	-	-	-	-	-	-	-	-	-
8	-	-	-	-	-	-	-	-	-
9	-	-	-	-	-	-	-	-	-
10	-	-	-	-	-	-	-	-	-	2	63	-	2	63	-
11	-	-	-	-	-	-	-	-	-	1	9	-	1	9	-
12	-	-	-	-	-	-	1	14	-	6	122	-	5	100	-
13	-	-	-	-	-	-	-	-	-	3	106	-	3	106	-
14	-	-	-	-	-	-	-	-	-	-	-	-	-	-	-
15	-	-	-	-	-	-	-	-	-	6	475	-	6	475	-
16	-	-	-	-	-	-	-	-	-	4	51	-	4	51	-
17	-	-	-	-	-	-	-	-	-	2	45	-	2	45	-
18	-	-	-	-	-	-	-	-	-	10	723	-	10	723	-
19	-	-	-	-	-	-	-	-	-	2	60	-	2	60	-
20	-	-	-	-	-	-	-	-	-	1	38	-	1	38	-
21	-	-	-	-	-	-	-	-	-	1	18	-	1	18	-
22	-	-	-	-	-	-	-	-	-	3	78	-	3	78	-
23	-	-	-	-	-	-	-	-	-	3	66	-	3	66	-
24	-	-	-	-	-	-	-	-	-	11	681	-	11	681	-
25	-	-	-	-	-	-	-	-	-	4	221	-	3	198	-
26	-	-	-	-	-	-	-	-	-	3	118	-	3	118	-
27	-	-	-	-	-	-	-	-	-	4	82	-	4	82	-
28	-	-	-	-	-	-	-	-	-	1	35	-	1	35	-
29	-	-	-	-	-	-	-	-	-	3	43	-	3	43	-
30	-	-	-	-	-	-	-	-	-	7	139	-	6	83	-
令和元年	-	-	-	-	-	-	-	-	-	4	90	-	4	90	-
2	-	-	-	-	-	-	-	-	-	-	-	-	-	-	-

	その他のウイルス			寄生虫			クドア			サルコシステイス			アニサキス		
	件数	患者	死者	件数	患者	死者	件数	患者	死者	件数	患者	死者	件数	患者	死者
昭和48年
49
50
51
52
53
54
55
56
57
58
59
60
61
62
63
平成元年
2
3
4
5
6
7
8
9
10	-	-	-	-	-	-	-	-	-	-	-	-	-	-	-
11	-	-	-	-	-	-	-	-	-	-	-	-	-	-	-
12	1	22	-	-	-	-	-	-	-	-	-	-	-	-	-
13	-	-	-	-	-	-	-	-	-	-	-	-	-	-	-
14	-	-	-	-	-	-	-	-	-	-	-	-	-	-	-
15	-	-	-	-	-	-	-	-	-	-	-	-	-	-	-
16	-	-	-	-	-	-	-	-	-	-	-	-	-	-	-
17	-	-	-	-	-	-	-	-	-	-	-	-	-	-	-
18	-	-	-	-	-	-	-	-	-	-	-	-	-	-	-
19	-	-	-	-	-	-	-	-	-	-	-	-	-	-	-
20	-	-	-	-	-	-	-	-	-	-	-	-	-	-	-
21	-	-	-	-	-	-	-	-	-	-	-	-	-	-	-
22	-	-	-	-	-	-	-	-	-	-	-	-	-	-	-
23	-	-	-	-	-	-	-	-	-	-	-	-	-	-	-
24	-	-	-	-	-	-	-	-	-	-	-	-	-	-	-
25	1	23	-	-	-	-	-	-	-	-	-	-	-	-	-
26	-	-	-	1	1	-	-	-	-	-	-	-	1	1	-
27	-	-	-	3	3	-	-	-	-	-	-	-	3	3	-
28	-	-	-	8	24	-	3	18	-	-	-	-	5	6	-
29	-	-	-	5	9	-	1	5	-	-	-	-	4	4	-
30	1	56	-	2	2	-	-	-	-	-	-	-	2	2	-
令和元年	-	-	-	6	50	-	3	47	-	-	-	-	3	3	-
2	-	-	-	3	3	-	-	-	-	-	-	-	3	3	-

	その他の寄生虫			化学物質			メタノール			その他の化学物質			自然毒		
	件数	患者	死者	件数	患者	死者	件数	患者	死者	件数	患者	死者	件数	患者	死者
昭和48年	-	-	-	-	-	-	-	-	-	1	3	-
49	-	-	-	-	-	-	-	-	-	-	-	-
50	-	-	-	-	-	-	-	-	-	-	-	-
51	-	-	-	-	-	-	-	-	-	-	-	-
52	-	-	-	-	-	-	-	-	-	-	-	-
53	-	-	-	-	-	-	-	-	-	5	56	1
54	-	-	-	-	-	-	-	-	-	-	-	-
55	-	-	-	-	-	-	-	-	-	-	-	-
56	-	-	-	-	-	-	-	-	-	1	2	1
57	-	-	-	-	-	-	-	-	-	-	-	-
58	-	-	-	-	-	-	-	-	-	-	-	-
59	-	-	-	-	-	-	-	-	-	2	5	-
60	-	-	-	-	-	-	-	-	-	1	4	-
61	-	-	-	-	-	-	-	-	-	-	-	-
62	-	-	-	-	-	-	-	-	-	3	5	1
63	-	-	-	-	-	-	-	-	-	2	2	-
平成元年	-	-	-	-	-	-	-	-	-	1	1	-
2	-	-	-	-	-	-	-	-	-	1	1	1
3	-	-	-	-	-	-	-	-	-	1	1	-
4	-	-	-	-	-	-	-	-	-	2	4	-
5	-	-	-	-	-	-	-	-	-	-	-	-
6	-	-	-	-	-	-	-	-	-	1	1	-
7	-	-	-	-	-	-	-	-	-	-	-	-
8	-	-	-	-	-	-	-	-	-	3	16	-
9	-	-	-	-	-	-	-	-	-	2	2	-
10	1	32	-	-	-	1	32	-	-	3	6	-
11	-	-	-	-	-	-	-	-	-	3	7	-
12	-	-	-	-	-	-	-	-	-	1	2	-
13	-	-	-	-	-	-	-	-	-	3	5	-
14	-	-	-	-	-	-	-	-	-	1	2	-
15	-	-	-	-	-	-	-	-	-	3	3	1
16	-	-	-	-	-	-	-	-	-	2	2	1
17	1	10	-	-	-	1	10	-	-	-	-	-
18	-	-	-	-	-	-	-	-	-	2	3	-
19	-	-	-	-	-	-	-	-	-	2	2	-
20	-	-	-	-	-	-	-	-	-	-	-	-
21	-	-	-	-	-	-	-	-	-	3	10	-
22	-	-	-	-	-	-	-	-	-	1	3	-
23	-	-	-	-	-	-	-	-	-	2	4	-
24	1	19	-	-	-	-	-	-	-	1	3	-
25	-	-	-	1	18	-	-	-	-	-	-	-	-	-	-
26	-	-	-	-	-	-	-	-	-	-	-	-	2	6	-
27	-	-	-	-	-	-	-	-	-	-	-	-	2	2	-
28	-	-	-	1	21	-	-	-	1	21	-	-	-	-	-
29	-	-	-	-	-	-	-	-	-	-	-	-	2	2	-
30	-	-	-	-	-	-	-	-	-	-	-	-	1	1	-
令和元年	-	-	-	-	-	-	-	-	-	-	-	-	2	2	-
2	-	-	-	-	-	-	-	-	-	-	-	-	1	1	-

	植物性自然毒			動物性自然毒			不明		
	件数	患者	死者	件数	患者	死者	件数	患者	死者
昭和48年	-	-	-	-	-	-	3	43	-
49	-	-	-	1	3	-	2	33	-
50	-	-	-	-	-	-	2	15	-
51	-	-	-	-	-	-	4	51	1
52	-	-	-	-	-	-	2	46	-
53	4	55	-	1	1	1	2	29	-
54	-	-	-	-	-	-	1	1	-
55	-	-	-	-	-	-	1	12	-
56	-	-	-	1	2	1	2	4	-
57	-	-	-	-	-	-	2	16	-
58	-	-	-	-	-	-	-	-	-
59	1	4	-	1	1	-	3	34	-
60	1	4	-	-	-	-	2	14	-
61	-	-	-	-	-	-	1	14	-
62	-	-	-	3	5	1	2	41	-
63	-	-	-	2	2	-	2	38	-
平成元年	-	-	-	1	1	-	4	71	-
2	-	-	-	1	1	1	-	-	-
3	-	-	-	1	1	-	2	432	-
4	1	3	-	1	1	-	-	-	-
5	-	-	-	-	-	-	-	-	-
6	-	-	-	1	1	-	-	-	-
7	-	-	-	-	-	-	1	16	-
8	2	15	-	1	1	-	1	45	-
9	-	-	-	2	2	-	5	107	-
10	2	4	-	1	2	-	1	24	-
11	-	-	-	3	7	-	5	117	-
12	-	-	-	1	2	-	-	-	-
13	-	-	-	3	5	-	-	-	-
14	-	-	-	1	2	-	1	40	-
15	-	-	-	3	3	1	1	11	-
16	-	-	-	2	2	1	-	-	-
17	-	-	-	-	-	-	2	8	-
18	1	2	-	1	1	-	2	20	-
19	1	1	-	1	1	-	3	19	-
20	-	-	-	-	-	-	1	1	-
21	2	7	-	1	3	-	1	2	-
22	1	3	-	-	-	-	-	-	-
23	1	3	-	1	1	-	2	27	-
24	1	3	-	-	-	-	1	10	-
25	-	-	-	-	-	-	1	14	-
26	2	6	-	-	-	-	1	9	-
27	-	-	-	2	2	-	-	-	-
28	-	-	-	-	-	-	2	18	-
29	-	-	-	2	2	-	5	44	-
30	-	-	-	1	1	-	1	14	-
令和元年	1	1	-	1	1	-	3	40	-
2	-	-	-	1	1	-	2	15	-

注 (1)資料：「食中毒統計」(厚生労働省医薬・生活衛生局食品監視安全課)
(2)発生場所が島根県内にあるもの

第17表 年次・原因食品別食中毒事件数、患者数、死者数

	総数			魚介類			貝類			ふぐ			その他		
	件数	患者	死者	件数	患者	死者	件数	患者	死者	件数	患者	死者	件数	患者	死者
昭和48年	8	68	-	3	19	-	-	-	-	-	-	-	3	19	-
49	9	132	-	3	39	-	1	20	-	1	3	-	1	16	-
50	7	44	-	1	5	-	-	-	-	-	-	-	1	5	-
51	4	51	1	-	-	-	-	-	-	-	-	-	-	-	-
52	9	259	-	3	42	-	-	-	-	-	-	-	3	42	-
53	13	401	1	3	47	1	-	-	-	1	1	1	2	46	-
54	4	19	-	3	18	-	1	4	-	-	-	-	2	14	-
55	5	71	-	-	-	-	-	-	-	-	-	-	-	-	-
56	8	35	1	2	6	1	1	4	-	1	2	1	-	-	-
57	11	471	-	2	31	-	-	-	-	-	-	-	2	31	-
58	5	113	-	1	6	-	-	-	-	-	-	-	1	6	-
59	8	131	-	1	1	-	-	-	-	1	1	-	-	-	-
60	9	174	-	1	6	-	-	-	-	-	-	-	1	6	-
61	4	111	-	1	17	-	-	-	-	-	-	-	1	17	-
62	15	192	1	4	12	1	1	7	-	3	5	1	-	-	-
63	11	263	-	2	2	-	-	-	-	2	2	-	-	-	-
平成元年	7	88	-	1	1	-	-	-	-	1	1	-	-	-	-
2	8	952	1	2	15	1	-	-	-	1	1	1	1	14	-
3	5	495	-	1	1	-	-	-	-	1	1	-	-	-	-
4	4	21	-	2	5	-	-	-	-	1	1	-	1	4	-
5	2	8	-	-	-	-	-	-	-	-	-	-	-	-	-
6	4	64	-	3	44	-	1	15	-	1	1	-	1	28	-
7	6	285	-	2	21	-	1	13	-	-	-	-	1	8	-
8	8	219	-	2	56	-	-	-	-	1	1	-	1	55	-
9	15	371	-	4	118	-	1	2	-	2	2	-	1	114	-
10	10	365	-	1	2	-	1	2	-	-	-	-	-	-	-
11	18	375	-	3	7	-	1	1	-	2	6	-	-	-	-
12	14	309	-	2	38	-	1	36	-	1	2	-	-	-	-
13	9	133	-	5	14	-	1	3	-	3	5	-	1	6	-
14	8	217	-	1	2	-	-	-	-	1	2	-	-	-	-
15	13	946	1	4	51	1	1	48	-	3	3	1	-	-	-
16	13	168	1	2	2	1	-	-	-	2	2	1	-	-	-
17	9	192	-	-	-	-	-	-	-	-	-	-	-	-	-
18	24	910	-	1	1	-	-	-	-	1	1	-	-	-	-
19	13	108	-	1	1	-	-	-	-	1	1	-	-	-	-
20	6	64	-	-	-	-	-	-	-	-	-	-	-	-	-
21	9	83	-	-	-	-	-	-	-	1	3	-	-	-	-
22	8	135	-	-	-	-	-	-	-	-	-	-	-	-	-
23	9	112	-	2	14	-	-	-	-	1	1	-	1	13	-
24	15	721	-	3	84	-	1	62	-	-	-	-	2	22	-
25	11	313	-	-	-	-	-	-	-	-	-	-	-	-	-
26	10	168	-	1	1	-	-	-	-	-	-	-	1	1	-
27	13	227	-	4	27	-	1	24	-	2	2	-	1	1	-
28	15	136	-	5	16	-	-	-	-	-	-	-	5	16	-
29	21	156	-	4	8	-	-	-	-	2	2	-	2	6	-
30	14	169	-	5	34	-	1	18	-	1	1	-	3	15	-
令和元年	18	202	-	7	51	-	-	-	-	1	1	-	6	50	-
2	6	19	-	4	4	-	-	-	-	1	1	-	3	3	-

	魚介類加工品			魚肉練り製品			その他			肉類及びその加工品			卵類及びその加工品		
	件数	患者	死者	件数	患者	死者	件数	患者	死者	件数	患者	死者	件数	患者	死者
昭和48年	-	-	-	-	-	-	-	-	-	-	-	-	1	2	-
49	-	-	-	-	-	-	-	-	-	-	-	-	-	-	-
50	-	-	-	-	-	-	-	-	-	-	-	-	-	-	-
51	-	-	-	-	-	-	-	-	-	-	-	-	-	-	-
52	-	-	-	-	-	-	-	-	-	-	-	-	-	-	-
53	-	-	-	-	-	-	-	-	-	-	-	-	1	183	-
54	-	-	-	-	-	-	-	-	-	-	-	-	-	-	-
55	1	10	-	-	-	-	1	10	-	-	-	-	-	-	-
56	-	-	-	-	-	-	-	-	-	-	-	-	-	-	-
57	1	30	-	-	-	-	1	30	-	-	-	-	-	-	-
58	-	-	-	-	-	-	-	-	-	-	-	-	1	95	-
59	-	-	-	-	-	-	-	-	-	-	-	-	-	-	-
60	-	-	-	-	-	-	-	-	-	-	-	-	1	35	-
61	-	-	-	-	-	-	-	-	-	1	19	-	-	-	-
62	-	-	-	-	-	-	-	-	-	-	-	-	-	-	-
63	-	-	-	-	-	-	-	-	-	-	-	-	-	-	-
平成元年	-	-	-	-	-	-	-	-	-	-	-	-	-	-	-
2	-	-	-	-	-	-	-	-	-	-	-	-	-	-	-
3	-	-	-	-	-	-	-	-	-	-	-	-	-	-	-
4	-	-	-	-	-	-	-	-	-	-	-	-	-	-	-
5	-	-	-	-	-	-	-	-	-	-	-	-	-	-	-
6	-	-	-	-	-	-	-	-	-	-	-	-	-	-	-
7	-	-	-	-	-	-	-	-	-	1	8	-	-	-	-
8	-	-	-	-	-	-	-	-	-	-	-	-	-	-	-
9	-	-	-	-	-	-	-	-	-	-	-	-	-	-	-
10	-	-	-	-	-	-	-	-	-	-	-	-	-	-	-
11	-	-	-	-	-	-	-	-	-	-	-	-	1	5	-
12	1	141	-	-	-	-	1	141	-	-	-	-	-	-	-
13	-	-	-	-	-	-	-	-	-	-	-	-	-	-	-
14	-	-	-	-	-	-	-	-	-	1	40	-	-	-	-
15	-	-	-	-	-	-	-	-	-	-	-	-	-	-	-
16	-	-	-	-	-	-	-	-	-	-	-	-	-	-	-
17	1	10	-	-	-	-	1	10	-	-	-	-	-	-	-
18	-	-	-	-	-	-	-	-	-	-	-	-	-	-	-
19	-	-	-	-	-	-	-	-	-	-	-	-	-	-	-
20	-	-	-	-	-	-	-	-	-	-	-	-	-	-	-
21	-	-	-	-	-	-	-	-	-	-	-	-	-	-	-
22	-	-	-	-	-	-	-	-	-	-	-	-	-	-	-
23	-	-	-	-	-	-	-	-	-	-	-	-	-	-	-
24	1	19	-	-	-	-	1	19	-	-	-	-	-	-	-
25	1	18	-	-	-	-	1	18	-	-	-	-	1	9	-
26	-	-	-	-	-	-	-	-	-	-	-	-	-	-	-
27	-	-	-	-	-	-	-	-	-	1	61	-	-	-	-
28	1	21	-	-	-	-	1	21	-	1	31	-	-	-	-
29	-	-	-	-	-	-	-	-	-	1	10	-	-	-	-
30	-	-	-	-	-	-	-	-	-	-	-	-	-	-	-
令和元年	-	-	-	-	-	-	-	-	-	1	7	-	-	-	-
2	-	-	-	-	-	-	-	-	-	-	-	-	-	-	-

	乳類及びその加工品			穀類及びその加工品			野菜及びその加工品			豆類			きのこ類			その他		
	件数	患者	死者	件数	患者	死者	件数	患者	死者	件数	患者	死者	件数	患者	死者	件数	患者	死者
昭和48年	-	-	-	1	5	-	-	-	-	-	-	-	-	-	-	-	-	-
49	-	-	-	-	-	-	-	-	-	-	-	-	-	-	-	-	-	-
50	-	-	-	-	-	-	-	-	-	-	-	-	-	-	-	-	-	-
51	-	-	-	-	-	-	-	-	-	-	-	-	-	-	-	-	-	-
52	-	-	-	-	-	-	1	21	-	-	-	-	-	-	1	21	-	-
53	1	6	-	1	21	-	4	55	-	-	-	4	55	-	-	-	-	-
54	-	-	-	-	-	-	-	-	-	-	-	-	-	-	-	-	-	-
55	-	-	-	-	-	-	1	38	-	1	38	-	-	-	-	-	-	-
56	-	-	-	2	7	-	-	-	-	-	-	-	-	-	-	-	-	-
57	-	-	-	-	-	-	-	-	-	-	-	-	-	-	-	-	-	-
58	-	-	-	-	-	-	-	-	-	-	-	-	-	-	-	-	-	-
59	-	-	-	1	7	-	1	4	-	-	-	1	4	-	-	-	-	-
60	-	-	-	1	3	-	2	61	-	-	-	1	4	-	1	57	-	-
61	-	-	-	-	-	-	-	-	-	-	-	-	-	-	-	-	-	-
62	-	-	-	2	14	-	-	-	-	-	-	-	-	-	-	-	-	-
63	-	-	-	1	13	-	-	-	-	-	-	-	-	-	-	-	-	-
平成元年	-	-	-	1	7	-	-	-	-	-	-	-	-	-	-	-	-	-
2	-	-	-	-	-	-	-	-	-	-	-	-	-	-	-	-	-	-
3	-	-	-	-	-	-	-	-	-	-	-	-	-	-	-	-	-	-
4	-	-	-	-	-	-	1	3	-	-	-	1	3	-	-	-	-	-
5	-	-	-	2	8	-	-	-	-	-	-	-	-	-	-	-	-	-
6	-	-	-	1	20	-	-	-	-	-	-	-	-	-	-	-	-	-
7	-	-	-	-	-	-	1	5	-	-	-	-	-	-	1	5	-	-
8	-	-	-	-	-	-	1	12	-	-	-	-	-	-	1	12	-	-
9	-	-	-	1	18	-	1	11	-	-	-	-	-	-	1	11	-	-
10	-	-	-	-	-	-	3	36	-	-	-	2	4	-	1	32	-	-
11	-	-	-	1	27	-	-	-	-	-	-	-	-	-	-	-	-	-
12	-	-	-	1	4	-	-	-	-	-	-	-	-	-	-	-	-	-
13	-	-	-	-	-	-	-	-	-	-	-	-	-	-	-	-	-	-
14	-	-	-	-	-	-	-	-	-	-	-	-	-	-	-	-	-	-
15	-	-	-	-	-	-	-	-	-	-	-	-	-	-	-	-	-	-
16	-	-	-	-	-	-	-	-	-	-	-	-	-	-	-	-	-	-
17	-	-	-	-	-	-	-	-	-	-	-	-	-	-	-	-	-	-
18	-	-	-	-	-	-	1	1	-	-	-	1	1	-	-	-	-	-
19	-	-	-	-	-	-	1	1	-	-	-	1	1	-	-	-	-	-
20	-	-	-	-	-	-	-	-	-	-	-	-	-	-	-	-	-	-
21	-	-	-	-	-	-	-	-	-	-	-	2	7	-	-	-	-	-
22	-	-	-	-	-	-	-	-	-	-	-	1	3	-	-	-	-	-
23	-	-	-	-	-	-	1	3	-	-	-	1	3	-	1	3	-	-
24	-	-	-	-	-	-	1	3	-	1	3	-	-	-	-	-	-	-
25	-	-	-	-	-	-	-	-	-	-	-	-	-	-	-	-	-	-
26	-	-	-	-	-	-	-	-	-	-	-	-	-	-	2	6	-	-
27	-	-	-	-	-	-	-	-	-	-	-	-	-	-	-	-	-	-
28	-	-	-	-	-	-	-	-	-	-	-	-	-	-	-	-	-	-
29	-	-	-	-	-	-	-	-	-	-	-	-	-	-	-	-	-	-
30	-	-	-	-	-	-	-	-	-	-	-	-	-	-	-	-	-	-
令和元年	-	-	-	-	-	-	1	1	-	-	-	1	1	-	-	-	-	-
2	-	-	-	-	-	-	-	-	-	-	-	-	-	-	-	-	-	-

	菓子類			複合調理食品			その他			食品特定			食事特定			不明		
	件数	患者	死者	件数	患者	死者	件数	患者	死者	件数	患者	死者	件数	患者	死者	件数	患者	死者
昭和48年	-	-	-	3	42	-	-	-	-	-	-	-
49	-	-	-	4	78	-	-	-	-	2	15	-
50	-	-	-	-	-	-	2	14	-	4	25	-
51	-	-	-	-	-	-	-	-	-	4	51	1
52	-	-	-	2	151	-	1	17	-	2	28	-
53	-	-	-	2	66	-	-	-	-	1	23	-
54	-	-	-	-	-	-	-	-	-	1	1	-
55	1	3	-	-	-	-	1	12	-	1	8	-
56	-	-	-	1	5	-	-	-	-	3	17	-
57	-	-	-	1	11	-	2	324	-	5	75	-
58	-	-	-	-	-	-	-	-	-	3	12	-
59	1	23	-	-	-	-	-	-	-	4	96	-
60	-	-	-	2	33	-	-	-	-	2	36	-
61	-	-	-	1	61	-	-	-	-	1	14	-
62	-	-	-	1	52	-	-	-	-	8	114	-
63	1	99	-	-	-	-	-	-	-	7	149	-
平成元年	-	-	-	-	-	-	-	-	-	5	80	-
2	-	-	-	4	914	-	-	-	-	2	23	-
3	-	-	-	-	-	-	1	27	-	3	467	-
4	-	-	-	-	-	-	-	-	-	1	13	-
5	-	-	-	-	-	-	-	-	-	-	-	-
6	-	-	-	-	-	-	-	-	-	-	-	-
7	-	-	-	-	-	-	1	16	-	1	235	-
8	-	-	-	1	75	-	-	-	-	4	76	-
9	-	-	-	1	32	-	1	26	-	7	166	-
10	-	-	-	-	-	-	1	54	-	5	273	-
11	-	-	-	1	51	-	1	81	-	1	81	-	1	54	-	11	204	-
12	-	-	-	7	110	-	-	-	-	-	-	-	-	-	-	3	16	-
13	-	-	-	4	119	-	-	-	-	-	-	-	-	-	-	-	-	-
14	-	-	-	4	145	-	1	26	-	1	26	-	-	-	-	1	4	-
15	-	-	-	7	729	-	-	-	-	-	-	-	-	-	-	2	166	-
16	-	-	-	10	161	-	-	-	-	-	-	-	-	-	-	1	5	-
17	-	-	-	6	178	-	-	-	-	-	-	-	-	-	-	2	4	-
18	1	5	-	21	903	-	-	-	-	-	-	-	-	-	-	-	-	-
19	-	-	-	9	103	-	-	-	-	-	-	-	-	-	-	2	3	-
20	-	-	-	4	62	-	-	-	-	-	-	-	-	-	-	2	2	-
21	-	-	-	3	68	-	-	-	-	-	-	-	-	-	-	3	5	-
22	-	-	-	7	132	-	-	-	-	-	-	-	-	-	-	-	-	-
23	-	-	-	1	40	-	-	-	-	-	-	-	-	-	-	-	-	-
24	1	16	-	4	405	-	2	148	-	-	-	2	148	-	3	46	-	
25	1	35	-	-	-	-	-	-	-	-	-	8	251	-	-	-	-	
26	-	-	-	6	136	-	-	-	-	-	-	-	-	-	-	1	25	-
27	-	-	-	2	50	-	2	15	-	1	8	-	1	7	-	4	74	-
28	-	-	-	4	59	-	-	-	-	-	-	-	-	-	-	4	9	-
29	-	-	-	11	131	-	-	-	-	-	-	-	-	-	-	5	7	-
30	-	-	-	8	133	-	-	-	-	-	-	-	-	-	-	1	2	-
令和元年	-	-	-	2	16	-	7	127	-	-	-	7	127	-	-	-	-	-
2	-	-	-	1	7	-	-	-	-	-	-	1	8	-	-	-	-	-

注 (1)資料：「食中毒統計」(厚生労働省医薬・生活衛生局食品監視安全課)
(2)発生場所が島根県内にあるもの

第18表 年次・原因施設別食中毒事件数、患者数、死者数

	総数			家庭			事業場			給食施設					
	件数	患者	死者	件数	患者	死者	件数	患者	死者	事業所等			保育所		
										件数	患者	死者	件数	患者	死者
昭和53年	13	401	1	1	1	1	1	9	-
54	4	19	-	3	10	-	-	-	-
55	5	71	-	1	12	-	-	-	-
56	8	35	1	2	3	1	-	-	-
57	11	471	-	-	-	-	-	-	-
58	5	113	-	1	6	-	-	-	-
59	8	131	-	1	4	-	-	-	-
60	9	174	-	2	7	-	-	-	-
61	4	111	-	-	-	-	-	-	-
62	15	192	1	2	4	1	-	-	-
63	11	263	-	1	1	-	-	-	-
平成元年	7	88	-	1	1	-	1	38	-
2	8	952	1	1	1	1	-	-	-
3	5	495	-	1	1	-	-	-	-
4	4	21	-	2	4	-	1	13	-
5	2	8	-	1	4	-	-	-	-
6	4	64	-	1	1	-	2	48	-
7	6	285	-	1	5	-	1	8	-
8	8	219	-	3	7	-	1	12	-
9	15	371	-	5	136	-	2	48	-
10	10	365	-	3	6	-	-	-	-
11	18	375	-	4	10	-	2	108	-	1	81	-
12	14	309	-	2	9	-	1	4	-	-	-	-
13	4	11	-	4	11	-	-	-	-	-	-	-
14	8	217	-	1	2	-	-	-	-	-	-	-
15	13	946	1	2	2	1	-	-	-	-	-	-
16	13	168	1	1	1	1	-	-	-	-	-	-
17	9	192	-	1	2	-	1	113	-	1	113	-	-	-	-
18	24	910	-	5	17	-	-	-	-	-	-	-	-	-	-
19	13	108	-	3	3	-	1	10	-	-	-	-	-	-	-
20	6	64	-	-	-	-	-	-	-	-	-	-	-	-	-
21	9	83	-	3	9	-	-	-	-	-	-	-	-	-	-
22	8	135	-	1	3	-	-	-	-	-	-	-	-	-	-
23	9	112	-	2	4	-	-	-	-	-	-	-	-	-	-
24	15	721	-	2	7	-	1	19	-	-	-	-	1	19	-
25	11	313	-	-	-	-	3	64	-	1	26	-	1	18	-
26	10	168	-	3	7	-	-	-	-	-	-	-	-	-	-
27	13	227	-	3	3	-	2	32	-	1	7	-	-	-	-
28	15	136	-	5	7	-	1	21	-	-	-	-	1	21	-
29	21	156	-	3	3	-	-	-	-	-	-	-	-	-	-
30	14	169	-	2	2	-	-	-	-	-	-	-	-	-	-
令和元年	18	202	-	2	2	-	1	12	-	-	-	-	-	-	-
2	6	19	-	2	2	-	-	-	-	-	-	-	-	-	-

	事業場												学校		
	給食施設			寄宿舍			その他						給食施設		
	老人ホーム												単独調理場		
	件数	患者	死者	件数	患者	死者	件数	患者	死者	件数	患者	死者	件数	患者	死者
昭和53年	-	-	-	1	9	-	2	28	-
54	-	-	-	-	-	-	-	-	-
55	-	-	-	-	-	-	-	-	-
56	-	-	-	-	-	-	-	-	-
57	-	-	-	-	-	-	-	-	-
58	-	-	-	-	-	-	-	-	-
59	-	-	-	-	-	-	1	7	-
60	-	-	-	-	-	-	2	69	-
61	-	-	-	-	-	-	1	19	-
62	-	-	-	-	-	-	1	6	-
63	-	-	-	-	-	-	2	75	-
平成元年	-	-	-	1	38	-	-	-	-
2	-	-	-	-	-	-	1	805	-
3	-	-	-	-	-	-	2	432	-
4	-	-	-	1	13	-	-	-	-
5	-	-	-	-	-	-	-	-	-
6	-	-	-	2	48	-	-	-	-
7	-	-	-	1	8	-	-	-	-
8	-	-	-	1	12	-	1	45	-
9	1	32	-	1	16	-	-	-	-
10	-	-	-	-	-	-	-	-	-	1	32	-	-	-	-
11	1	27	-	-	-	-	-	-	-	-	-	-	-	-	-
12	-	-	-	-	-	-	1	4	-	1	11	-	-	-	-
13	-	-	-	-	-	-	-	-	-	-	-	-	-	-	-
14	-	-	-	-	-	-	-	-	-	-	-	-	-	-	-
15	-	-	-	-	-	-	-	-	-	-	-	-	-	-	-
16	-	-	-	-	-	-	-	-	-	1	31	-	-	-	-
17	-	-	-	-	-	-	-	-	-	-	-	-	-	-	-
18	-	-	-	-	-	-	-	-	-	-	-	-	-	-	-
19	1	10	-	-	-	-	-	-	-	-	-	-	-	-	-
20	-	-	-	-	-	-	-	-	-	-	-	-	-	-	-
21	-	-	-	-	-	-	-	-	-	-	-	-	-	-	-
22	-	-	-	-	-	-	-	-	-	-	-	-	-	-	-
23	-	-	-	-	-	-	-	-	-	-	-	-	-	-	-
24	-	-	-	-	-	-	-	-	-	-	-	-	-	-	-
25	1	20	-	-	-	-	-	-	-	1	15	-	-	-	-
26	-	-	-	-	-	-	-	-	-	-	-	-	-	-	-
27	1	25	-	-	-	-	-	-	-	1	61	-	-	-	-
28	-	-	-	-	-	-	-	-	-	-	-	-	-	-	-
29	-	-	-	-	-	-	-	-	-	2	28	-	-	-	-
30	-	-	-	-	-	-	-	-	-	1	56	-	-	-	-
令和元年	1	12	-	-	-	-	-	-	-	2	14	-	-	-	-
2	-	-	-	-	-	-	-	-	-	-	-	-	-	-	-

	学校														
	給食施設														
	単独調理場									共同調理場			その他		
	小学校			中学校			その他								
件数	患者	死者	件数	患者	死者	件数	患者	死者	件数	患者	死者	件数	患者	死者	
昭和53年	
54	
55	
56	
57	
58	
59	
60	
61	
62	
63	
平成元年	
2	
3	
4	
5	
6	
7	
8	
9	
10	-	-	-	-	-	-	-	-	-	-	-	-	-	-	
11	-	-	-	-	-	-	-	-	-	-	-	-	-	-	
12	-	-	-	-	-	-	-	-	-	-	-	-	-	-	
13	-	-	-	-	-	-	-	-	-	-	-	-	-	-	
14	-	-	-	-	-	-	-	-	-	-	-	-	-	-	
15	-	-	-	-	-	-	-	-	-	-	-	-	-	-	
16	-	-	-	-	-	-	-	-	-	-	-	-	-	-	
17	-	-	-	-	-	-	-	-	-	-	-	-	-	-	
18	-	-	-	-	-	-	-	-	-	-	-	-	-	-	
19	-	-	-	-	-	-	-	-	-	-	-	-	-	-	
20	-	-	-	-	-	-	-	-	-	-	-	-	-	-	
21	-	-	-	-	-	-	-	-	-	-	-	-	-	-	
22	-	-	-	-	-	-	-	-	-	-	-	-	-	-	
23	-	-	-	-	-	-	-	-	-	-	-	-	-	-	
24	-	-	-	-	-	-	-	-	-	-	-	-	-	-	
25	-	-	-	-	-	-	-	-	-	-	-	-	-	-	
26	-	-	-	-	-	-	-	-	-	-	-	-	-	-	
27	-	-	-	-	-	-	-	-	-	-	-	-	-	-	
28	-	-	-	-	-	-	-	-	-	-	-	-	-	-	
29	-	-	-	-	-	-	-	-	-	-	-	-	-	-	
30	-	-	-	1	56	-	-	-	-	-	-	-	-	-	
令和元年	-	-	-	-	-	-	-	-	-	-	-	-	-	-	
2	-	-	-	-	-	-	-	-	-	-	-	-	-	-	

	学校						病院								
	寄宿舎			その他						給食施設			寄宿舎		
	件数	患者	死者	件数	患者	死者	件数	患者	死者	件数	患者	死者	件数	患者	死者
昭和53年	2	28	-	-	-	-	-	-	-	-	-	-
54	-	-	-	-	-	-	-	-	-	-	-	-
55	-	-	-	-	-	-	-	-	-	-	-	-
56	-	-	-	-	-	-	-	-	-	-	-	-
57	-	-	-	-	-	-	-	-	-	-	-	-
58	-	-	-	-	-	-	-	-	-	-	-	-
59	1	7	-	-	-	-	-	-	-	-	-	-
60	1	12	-	1	57	-	-	-	-	-	-	-
61	1	19	-	-	-	-	-	-	-	-	-	-
62	1	6	-	-	-	-	-	-	-	-	-	-
63	1	24	-	1	51	-	-	-	-	-	-	-
平成元年	-	-	-	-	-	-	-	-	-	-	-	-
2	-	-	-	1	805	-	-	-	-	-	-	-
3	1	53	-	1	379	-	-	-	-	-	-	-
4	-	-	-	-	-	-	-	-	-	-	-	-
5	-	-	-	-	-	-	-	-	-	-	-	-
6	-	-	-	-	-	-	-	-	-	-	-	-
7	-	-	-	-	-	-	-	-	-	-	-	-
8	-	-	-	1	45	-	-	-	-	-	-	-
9	-	-	-	-	-	-	1	11	-	-	-	-
10	-	-	-	1	32	-	-	-	-	-	-	-
11	-	-	-	-	-	-	-	-	-	-	-	-
12	1	11	-	-	-	-	-	-	-	-	-	-
13	-	-	-	-	-	-	-	-	-	-	-	-
14	-	-	-	-	-	-	-	-	-	-	-	-
15	-	-	-	-	-	-	-	-	-	-	-	-
16	-	-	-	1	31	-	-	-	-	-	-	-
17	-	-	-	-	-	-	-	-	-	-	-	-
18	-	-	-	-	-	-	-	-	-	-	-	-
19	-	-	-	-	-	-	-	-	-	-	-	-
20	-	-	-	-	-	-	-	-	-	-	-	-
21	-	-	-	-	-	-	-	-	-	-	-	-
22	-	-	-	-	-	-	-	-	-	-	-	-
23	-	-	-	-	-	-	-	-	-	-	-	-
24	-	-	-	-	-	-	-	-	-	-	-	-
25	1	15	-	-	-	-	-	-	-	-	-	-
26	-	-	-	-	-	-	-	-	-	-	-	-
27	1	61	-	-	-	-	-	-	-	-	-	-
28	-	-	-	-	-	-	-	-	-	-	-	-
29	1	18	-	1	10	-	-	-	-	-	-	-
30	-	-	-	-	-	-	-	-	-	-	-	-
令和元年	-	-	-	2	14	-	-	-	-	-	-	-
2	-	-	-	-	-	-	-	-	-	-	-	-

	病院			旅館			飲食店			販売店			製造所		
	その他			件数	患者	死者	件数	患者	死者	件数	患者	死者	件数	患者	死者
	件数	患者	死者												
昭和53年	-	-	-	1	23	-	3	248	-	-	-	-	-	-	-
54	-	-	-	-	-	-	1	9	-	-	-	-	-	-	-
55	-	-	-	2	46	-	-	-	-	-	-	1	3	-	
56	-	-	-	-	-	-	3	20	-	1	4	-	-	-	
57	-	-	-	5	158	-	1	232	-	-	-	1	30	-	
58	-	-	-	1	4	-	-	-	-	-	-	-	-	-	
59	-	-	-	2	18	-	1	16	-	1	1	1	23	-	
60	-	-	-	1	35	-	3	55	-	-	-	-	-	-	
61	-	-	-	-	-	-	1	17	-	-	-	-	-	-	
62	-	-	-	2	21	-	4	77	-	-	-	-	-	-	
63	-	-	-	2	21	-	3	51	-	-	-	1	99	-	
平成元年	-	-	-	1	7	-	1	7	-	-	-	-	-	-	
2	-	-	-	2	28	-	2	72	-	-	-	-	-	-	
3	-	-	-	-	-	-	1	27	-	-	-	-	-	-	
4	-	-	-	1	4	-	-	-	-	-	-	-	-	-	
5	-	-	-	-	-	-	1	4	-	-	-	-	-	-	
6	-	-	-	-	-	-	1	15	-	-	-	-	-	-	
7	-	-	-	2	24	-	2	248	-	-	-	-	-	-	
8	-	-	-	-	-	-	1	55	-	-	-	-	-	-	
9	1	11	-	-	-	-	4	130	-	-	-	-	-	-	
10	-	-	-	-	-	-	2	144	-	-	-	-	-	-	
11	-	-	-	1	8	-	2	75	-	-	-	-	-	-	
12	-	-	-	3	96	-	3	29	-	-	-	-	-	-	
13	-	-	-	2	17	-	-	-	-	-	-	-	-	-	
14	-	-	-	-	-	-	5	185	-	-	-	-	-	-	
15	-	-	-	-	-	-	10	943	-	1	1	-	-	-	
16	-	-	-	-	-	-	7	100	-	1	1	-	-	-	
17	-	-	-	-	-	-	2	45	-	-	-	1	10	-	
18	-	-	-	-	-	-	9	422	-	-	-	-	-	-	
19	-	-	-	-	-	-	7	92	-	-	-	-	-	-	
20	-	-	-	-	-	-	4	62	-	-	-	-	-	-	
21	-	-	-	-	-	-	3	68	-	-	-	-	-	-	
22	-	-	-	-	-	-	5	80	-	-	-	-	-	-	
23	-	-	-	2	27	-	4	72	-	-	-	-	-	-	
24	-	-	-	1	140	-	8	197	-	-	-	1	16	-	
25	-	-	-	1	137	-	5	62	-	-	-	-	-	-	
26	-	-	-	-	-	-	4	104	-	-	-	-	-	-	
27	-	-	-	1	67	-	2	33	-	-	-	-	-	-	
28	-	-	-	-	-	-	5	69	-	-	-	-	-	-	
29	-	-	-	-	-	-	10	110	-	-	-	-	-	-	
30	-	-	-	-	-	-	9	108	-	-	-	-	-	-	
令和元年	-	-	-	1	10	-	7	134	-	-	-	-	-	-	
2	-	-	-	1	7	-	1	8	-	-	-	-	-	-	

	仕出屋			行商			採取場所			その他			不明		
	件数	患者	死者	件数	患者	死者	件数	患者	死者	件数	患者	死者	件数	患者	死者
昭和53年	1	37	-	-	-	-	-	-	-	-	-	-	4	55	-
54	-	-	-	-	-	-	-	-	-	-	-	-	-	-	-
55	-	-	-	-	-	-	-	-	-	-	-	-	1	10	-
56	1	5	-	-	-	-	-	-	-	-	-	-	1	3	-
57	1	17	-	-	-	-	-	-	-	1	11	-	2	23	-
58	1	6	-	-	-	-	-	-	-	1	95	-	1	2	-
59	1	62	-	-	-	-	-	-	-	-	-	-	-	-	-
60	1	8	-	-	-	-	-	-	-	-	-	-	-	-	-
61	1	61	-	-	-	-	-	-	-	-	-	-	1	14	-
62	3	41	-	-	-	-	-	-	-	1	11	-	2	32	-
63	-	-	-	-	-	-	-	-	-	1	1	-	1	15	-
平成元年	1	9	-	-	-	-	-	-	-	-	-	-	2	26	-
2	2	46	-	-	-	-	-	-	-	-	-	-	-	-	-
3	-	-	-	-	-	-	-	-	-	1	35	-	-	-	-
4	-	-	-	-	-	-	-	-	-	-	-	-	-	-	-
5	-	-	-	-	-	-	-	-	-	-	-	-	-	-	-
6	-	-	-	-	-	-	-	-	-	-	-	-	-	-	-
7	-	-	-	-	-	-	-	-	-	-	-	-	-	-	-
8	-	-	-	-	-	-	-	-	-	1	75	-	1	25	-
9	1	25	-	-	-	-	-	-	-	-	-	-	2	21	-
10	-	-	-	-	-	-	-	-	-	-	-	-	4	183	-
11	1	51	-	-	-	-	-	-	-	2	49	-	6	74	-
12	1	14	-	-	-	-	-	-	-	1	141	-	2	5	-
13	1	13	-	-	-	-	-	-	-	1	89	-	-	-	-
14	-	-	-	-	-	-	1	26	-	-	-	-	1	4	-
15	-	-	-	-	-	-	-	-	-	-	-	-	-	-	-
16	-	-	-	-	-	-	-	-	-	2	30	-	1	5	-
17	2	18	-	-	-	-	-	-	-	-	-	-	2	4	-
18	10	471	-	-	-	-	-	-	-	-	-	-	-	-	-
19	-	-	-	-	-	-	-	-	-	-	-	-	2	3	-
20	-	-	-	-	-	-	-	-	-	-	-	-	2	2	-
21	-	-	-	-	-	-	-	-	-	1	3	-	2	3	-
22	2	52	-	-	-	-	-	-	-	-	-	-	-	-	-
23	1	9	-	-	-	-	-	-	-	-	-	-	-	-	-
24	1	280	-	-	-	-	-	-	-	1	62	-	-	-	-
25	-	-	-	-	-	-	-	-	-	1	35	-	-	-	-
26	2	32	-	-	-	-	-	-	-	-	-	-	1	25	-
27	-	-	-	-	-	-	-	-	-	1	24	-	3	7	-
28	-	-	-	-	-	-	-	-	-	1	31	-	3	8	-
29	1	8	-	-	-	-	-	-	-	-	-	-	5	7	-
30	-	-	-	-	-	-	-	-	-	-	-	-	2	3	-
令和元年	1	12	-	-	-	-	-	-	-	-	-	-	4	18	-
2	-	-	-	-	-	-	-	-	-	-	-	-	2	2	-

注 (1)資料：「食中毒統計」(厚生労働省医薬・生活衛生局食品監視安全課)
(2)発生場所が島根県内にあるもの

第 6 章

衛生行政報告例

第1表

精神障がい者申請・通報・届出及び移送の状況

令和2年度

	申請通報 届出件数	調査により診 察の必要がな いと認めた者	診察を受けた者				移送を行った件数		
			1次診察 のみ実施	2次診察実施			調査から1次診 察場所まで	1次診察場所か ら2次診察場所 まで	2次診察場所 から病院ま で
				法第29条 該当症状の者	法第29条該当症状でなかった者				
					措 置 以 外 の 入 院	入院以外 の処遇			
総数	149	52	17	74	6	4	13	59	7
一般からの申請	14	2	-	12	-	-	1	6	2
警察官からの通報	100	16	17	57	6	4	12	52	4
検察官からの通報	5	3	-	3	-	-	-	-	-
保護観察所の長からの通報	-	-	-	-	-	-	-	-	-
矯正施設の長からの通報	29	31	-	1	-	-	-	-	1
精神科病院の管理者からの届出	1	-	-	1	-	-	-	1	-
心身喪失等の状態で重大な他害 行為を行った者に係る通報	-	-	-	-	-	-	-	-	-

注 (1) 資料：「衛生行政報告例」厚生労働省

令和2年度

	前年度末患者数	本年度中新規患者数	本年度中解除患者数	本年度末患者数
措置患者	20	75	82	13
仮退院患者 (「措置患者」の再掲)	-	・	・	-

	前年度10月中 の措置患者数	本年度10月1日 までの症状消退 届提出者数	症状消退届提出時の転帰状況				
			入院継続	通院医療	転医	死亡	その他
一般からの申請 による措置患者	-	-	-	-	-	-	-
警察官からの通報 による措置患者	5	5	4	-	1	-	-
検察官からの通報 による措置患者	-	-	-	-	-	-	-
矯正施設の長からの 通報による措置患者	-	-	-	-	-	-	-

	計	緊急措置入院の 必要なしと診察 された者	緊急措置入院の必要ありと診察された者のその後の処遇		
			措置入院	措置入院以外の入院	入院以外の処遇
診察を受けた者	15	2	10	-	3

注 (1) 資料：「衛生行政報告例」厚生労働省

第3表

医療保護入院・応急入院及び移送による入院届出状況

令和2年度

	医療保護入院												退院	
	指定医の診察に基づく同意書						特定医師の診察に基づく同意書							
	配偶者	親権者	扶養義務者	後見人	保佐人	市町村長	配偶者	親権者	扶養義務者	後見人	保佐人	市町村長		
届出数	285	25	-	23	12	56	-	-	-	-	-	-	-	1,440
移送による (再掲)	-	-	-	-	-	-	-	-	-	-	-	-	-	-

	応急入院	
	診察医の診察に基づく 応急入院	特定医師の診察に基づく 応急入院
届出数	3	-
移送による (再掲)	-	-

注 (1)資料：「衛生行政報告例」厚生労働省

第4表

精神医療審査会の審査状況

定期の報告等

令和2年度

	審査件数	審査結果件数			審査中
		現在の入院形態が適当	他の入院形態への移行が適当	入院継続不要	
総数	2,059	2,059	-	-	-
医療保護入院時の届出	1,231	1,231	-	-	-
入院中の定期報告等	任意入院	-	-	-	-
	医療保護入院	809	809	-	-
	措置入院	19	19	-	-

退院等の請求

	請求件数	請求者											
		本人		代理人		配偶者		親権者		扶養義務者			
		1回	2回以上	1回	2回以上	1回	2回以上	1回	2回以上	1回	2回以上		
退院の請求	任意入院者	-	-	-	-	-	-	-	-	-	-	-	-
	医療保護入院者	14	4	14	4	-	-	-	-	-	-	-	-
	措置入院者	9	1	8	1	1	-	-	-	-	-	-	-
	その他	-	-	-	-	-	-	-	-	-	-	-	-
	総数	23	5	22	5	1	-	-	-	-	-	-	-
処遇改善の請求	任意入院者	-	-	-	-	-	-	-	-	-	-	-	-
	医療保護入院者	4	1	4	1	-	-	-	-	-	-	-	-
	措置入院者	3	-	3	-	-	-	-	-	-	-	-	-
	その他	-	-	-	-	-	-	-	-	-	-	-	-
	総数	7	1	7	1	-	-	-	-	-	-	-	-

注 (1) 資料：「衛生行政報告例」厚生労働省

						審査件数	審査結果件数		審査結果等要旨の通知時期			審査中
後見人		保佐人		市町村長			入院又は 処遇は適当	入院又は 処遇は不適当	1月以内	1月超	その他	
1回	2回以上	1回	2回以上	1回	2回以上							
-	-	-	-	-	-	-	-	-	-	-	-	-
-	-	-	-	-	-	18	18	-	3	15	-	-
-	-	-	-	-	-	10	10	-	4	6	-	-
-	-	-	-	-	-	-	-	-	-	-	-	-
-	-	-	-	-	-	28	28	-	7	21	-	-
-	-	-	-	-	-	-	-	-	-	-	-	-
-	-	-	-	-	-	5	5	-	-	5	-	-
-	-	-	-	-	-	3	3	-	1	2	-	-
-	-	-	-	-	-	-	-	-	-	-	-	-
-	-	-	-	-	-	8	8	-	1	7	-	-

第5表

精神障害者保健福祉手帳交付台帳登録数

令和2年度

	前年度末 現在	新規交付 (年度中)	転入 (年度中)	転出 (年度中)	返還 (年度中)	障がいの等級の変更(年度中)		年度末現在	認定更新 (年度中)	
						増	減			
総数	7,588	715	53	55	167	185	185	8,134	382	3,291
1級	1,576	117	4	1	97	82	19	1,662	59	792
2級	4,429	365	23	35	58	91	84	4,731	220	1,905
3級	1,583	233	26	19	12	12	82	1,741	103	594

注(1)「前年度末現在」は、本年度中に遡及更新を行った場合を除き、前年度末までに有効期限が切れた精神障害者保健福祉手帳所持者の数は含まれない。

(2)資料：「衛生行政報告例」厚生労働省

相談、デイ・ケア、訪問指導																					
実人員	(再掲) 新規者の受付経路				(再掲) 相談										(再掲) デイ・ケア		(再掲) 訪問指導				
	保健所	市町村	医療機関	その他	老人精神保健	社会復帰	アルコール	薬物	ギャンブル	ゲーム	思春期	心の健康づくり	うつ・うつ状態	摂食障害	てんかん	その他	計	実人員	延人員	実人員	延人員
153	6	1	3	64	-	2	3	11	95	1	10	438	-	-	-	3	563	43	274	4	4
電話相談等延人員																					
電話による相談	2	12	30	14	68	5	43	2,593	125	-	2	70	2,964								
電子メールによる相談	-	-	-	-	-	-	-	-	-	-	-	-	-	-	-	-	-	-	-	-	-
(再掲) ひきこもり				(再掲) 発達障がい				(再掲) 自殺関連				(再掲) 犯罪被害				(再掲) 災害					
相談延人員	デイ・ケア延人員	訪問指導延人員	電話による相談延人員	電子メールによる相談延人員	相談延人員	電話による相談延人員	電子メールによる相談延人員	相談延人員	訪問指導延人員	電話による相談延人員	電子メールによる相談延人員	相談延人員	訪問指導延人員	電話による相談延人員	電子メールによる相談延人員	相談延人員	訪問指導延人員	電話による相談延人員	電子メールによる相談延人員		
400	168	2	87	-	-	3	-	-	-	-	-	-	-	-	-	-	-	-	-		
(再掲) 自殺関連				(再掲) 犯罪被害				(再掲) 災害													
相談延人員	訪問指導延人員	電話による相談延人員	電子メールによる相談延人員	相談延人員	訪問指導延人員	電話による相談延人員	電子メールによる相談延人員	相談延人員	訪問指導延人員	電話による相談延人員	電子メールによる相談延人員	相談延人員	訪問指導延人員	電話による相談延人員	電子メールによる相談延人員						
5	5	-	-	119	12	-	-	-	-	-	-	-	-	-	-						
普及啓発																					
地域住民への講演会、交流会				精神障がい者(家族)に対する教室等								精神ボランティア育成									
				(再掲) 薬物関連問題(アルコールを除く)				(再掲) 薬物関連問題(アルコールを除く)													
開催回数	8	-	-	-	-	-	-	-	-	-	-	-	-	-	-						
延人員	100	-	-	-	-	-	-	-	-	-	-	-	-	-							

注(1)「ひきこもり」とは、仕事や学校に行かず、かつ家族以外の人の交流をほとんどせずに、6か月以上続けて自宅にひきこもっている状態にある7歳から49歳までの者をいう。

「自殺関連」とは、被相談者が相談内容について、自殺の危険、予告・通知、実行中、未遂、遺族等からの相談のいずれかに該当すると考えられるものをいう。

(2) 令和元年より「ゲーム」の項目が追加されました。

(3) 資料：「衛生行政報告例」厚生労働省

第7表

精神保健福祉センターにおける技術指導等

令和2年

	技術指導・援助（延件数）														教育研修	
	老人精神保健	社会復帰	アルコール	薬物	ギャンブル	ゲーム	思春期	心の健康づくり	ひきこもり	自殺関連	犯罪被害	災害	その他	計	延件数	参加延人員
保健所	-	-	-	-	1	-	-	6	1	1	-	-	2	11	17	26
市町村	-	-	-	-	-	-	-	-	6	-	-	-	-	6	21	37
福祉事務所	-	-	-	-	-	-	-	-	-	-	-	-	-	-	-	-
医療施設	-	-	-	-	-	-	-	-	-	-	-	-	-	-	14	22
介護老人保健施設	-	-	-	-	-	-	-	-	-	-	-	-	-	-	-	-
障害者支援施設	-	-	-	-	-	-	-	-	1	-	-	-	-	1	7	13
社会福祉施設	-	-	-	-	1	-	-	-	-	-	-	-	-	1	3	5
その他	-	3	-	1	7	-	-	2	14	1	-	-	3	31	16	106
実施件数	-	3	-	1	9	-	-	8	22	2	-	-	5	50	78	・

	組織育成					計
	患者会	家族会	断酒会	職親会	その他	
支援件数	-	12	4	-	-	16

注 (1)「ひきこもり」とは、仕事や学校に行かず、かつ家族以外の人との交流をほとんどせずに、6か月以上続けて自宅にひきこもっている状態にある7歳から49歳までの者をいう。

(2)「自殺関連」とは、被相談者が相談内容について、自殺の危険、予告・通知、実行中、未遂、遺族等からの相談のいずれかに該当すると考えられるものをいう。

(3)資料：「衛生行政報告例」厚生労働省

第8表

精神保健福祉センターにおける職種別職員設置状況

令和2年度

	医師	保健師	看護師	作業療法士	精神保健福祉士	公認心理師	その他	計
実人員	1	1	1	1	1	3	14	22
(再掲)								
精神保健福祉士	-	-	-	-	・	-	-	-
精神保健福祉相談員	-	-	-	-	-	-	-	-

注 (1)資料：「衛生行政報告例」厚生労働省

第9表

栄養士免許交付数、年次別

	総数	指定養成 施設卒業	試験合格
昭和 50 年	87	86	1
55	117	117	-
60	90	90	-
平成 2	76	76	-
7	86	86	-
12	86	86	-
13	92	92	-
14	71	71	-
15	66	66	-
16	51	51	-
17	86	86	-
18	91	91	-
19	107	・	・
20	89	・	・
21	84	・	・
22	93	・	・
23	83	・	・
24	84	・	・
25	87	・	・
26	81	・	・
27	103	・	・
28	80	・	・
29	67	・	・
30	55	・	・
令和 元	37	・	・
2	62	▪	▪

注 (1) 平成8年までは年集計、平成9年からは年度集計である。

(2) 資料：「衛生行政報告例」厚生労働省

第10表

調理師免許交付数・免許の取消し・登録の消除、年次別

	免 許 交 付 数					免許の取消し			登録の 消 除
	総 数	指定養成 施 設 卒業者	講 習 課 程 修了者	都道府県 知事試験 合格者	附則第3 項による 講習認定	総 数	法第6条 第1号に 該当する者	法第6条 第2号に 該当する者	
昭和 50 年	666	69	-	596	1
55	555	95	-	460	-
60	307	76	-	231	-
平成 2 年	325	96	-	229	-
7	305	85	-	220	-
12	243	84	-	159	-
13	262	77	-	185	-
14	277	88	-	189	-
15	268	75	-	193	-
16	245	79	-	166	-
17	267	95	-	172	-	95	95	-	172
18	256	78	-	178	-	-	-	-	1
19	258	76	-	182	-	-	-	-	-
20	223	81	-	142	-	-	-	-	-
21	237	86	-	151	-	-	-	-	-
22	227	77	-	150	-	-	-	-	1
23	184	40	-	144	-	-	-	-	1
24	160	40	-	120	-	-	-	-	2
25	201	48	-	153	-	-	-	-	1
26	185	46	-	139	-	-	-	-	-
27	197	41	-	156	-	-	-	-	-
28	157	45	-	112	-	-	-	-	-
29	154	51	-	103	-	-	-	-	-
30	91	23	-	68	-	-	-	-	-
令和 元 年	129	62	-	67	-	-	-	-	-
2	149	58	-	91	-	-	-	-	-

注 (1) 平成8年までは年集計、平成9年からは年度集計である。

(2) 資料：「衛生行政報告例」厚生労働省

第11表

給食施設数

令和2年度末現在

		管理栄養士のみの施設		管理栄養士・栄養士どちらもいる施設			栄養士のみの施設		管理栄養士・ 栄養士どちらも いない施設数	
		施設数	管 理 栄養士数	施設数	管 理 栄養士数	栄養士数	施設数	栄養士数		
特 定	指定施設①	学 校	-	-	-	-	-	-	-	
		病 院	8	34	11	69	30	-	-	-
		介護老人保健施設	-	-	-	-	-	-	-	-
		介護医療院	-	-	-	-	-	-	-	-
		老人福祉施設	-	-	-	-	-	-	-	-
		児童福祉施設	-	-	-	-	-	-	-	-
		社会福祉施設	-	-	-	-	-	-	-	-
		事業所	-	-	-	-	-	-	-	-
		寄宿舎	-	-	-	-	-	-	-	-
		矯正施設	-	-	1	1	2	-	-	1
		自衛隊	-	-	-	-	-	-	-	-
一般給食センター	-	-	-	-	-	-	-	-		
その他	-	-	-	-	-	-	-	-		
	計	8	34	12	70	32	-	-	1	
給 食 施 設	1 回 3 0 0 食 以 上 又 は 1 日 7 5 0 食 以 上 ②	学 校	10	17	16	32	22	1	1	1
		病 院	-	-	-	-	-	-	-	-
		介護老人保健施設	-	-	-	-	-	-	-	-
		介護医療院	-	-	-	-	-	-	-	-
		老人福祉施設	-	-	1	2	1	-	-	-
		児童福祉施設	-	-	1	1	3	-	-	-
		社会福祉施設	-	-	-	-	-	-	-	-
		事業所	-	-	1	4	4	1	1	-
		寄宿舎	-	-	-	-	-	2	3	-
		矯正施設	-	-	-	-	-	-	-	-
		自衛隊	1	1	-	-	-	-	-	-
一般給食センター	-	-	-	-	-	-	-	-		
その他	-	-	-	-	-	-	-	1		
	計	11	18	19	39	30	4	5	2	
設	1 回 1 0 0 食 以 上 又 は 1 日 2 5 0 食 以 上 ①、 ②	学 校	10	11	-	-	-	6	8	2
		病 院	7	16	14	44	31	-	-	-
		介護老人保健施設	7	11	10	30	22	3	3	-
		介護医療院	2	3	-	-	-	-	-	-
		老人福祉施設	10	15	18	26	28	5	7	1
		児童福祉施設	13	16	22	26	28	91	142	17
		社会福祉施設	7	10	3	6	5	3	3	-
		事業所	-	-	-	-	-	1	2	1
		寄宿舎	2	2	-	-	-	-	-	4
		矯正施設	-	-	-	-	-	-	-	-
		自衛隊	-	-	-	-	-	-	-	-
一般給食センター	-	-	-	-	-	-	-	-		
その他	-	-	2	7	5	2	3	2		
	計	58	84	69	139	119	111	168	27	
そ の 他 の 給 食 施 設	その他の給食施設	学 校	3	3	-	-	-	-	-	2
		病 院	5	9	2	4	2	-	-	-
		介護老人保健施設	1	1	6	10	10	-	-	-
		介護医療院	1	1	1	1	1	-	-	-
		老人福祉施設	24	28	18	24	23	32	40	3
		児童福祉施設	10	11	11	11	12	54	75	37
		社会福祉施設	6	7	1	1	1	7	7	-
		事業所	-	-	-	-	-	-	-	-
		寄宿舎	-	-	-	-	-	4	4	8
		矯正施設	-	-	-	-	-	-	-	-
		自衛隊	-	-	-	-	-	-	-	1
一般給食センター	-	-	-	-	-	-	-	-		
その他	4	4	1	1	1	2	2	3		
	計	54	64	40	52	50	99	128	54	

注 (1) 資料：「衛生行政報告例」厚生労働省

第12表

特定給食施設に対する指導・監督

令和2年度末現在

	指 定 施 設									指定施設以外の特定給食施設				
	指導・助言件数		立入検査件数	勧告件数		命令件数		罰則処分件数		指導・助言件数	立入検査件数	勧告件数	命令件数	罰則処分件数
	管理栄養士配置	栄養管理		管理栄養士配置	栄養管理	管理栄養士配置	栄養管理	管理栄養士配置	栄養管理					
学 校	-	-	-	-	-	-	-	-	-	-	-	-	-	-
病 院	-	-	-	-	-	-	-	-	-	-	-	-	-	-
介護老人保健施設	-	-	-	-	-	-	-	-	-	-	-	-	-	-
介護医療院	-	-	-	-	-	-	-	-	-	-	-	-	-	-
老人福祉施設	-	-	-	-	-	-	-	-	-	-	-	-	-	-
児童福祉施設	-	-	-	-	-	-	-	-	-	22	-	-	-	-
社会福祉施設	-	-	-	-	-	-	-	-	-	-	-	-	-	-
事業所	-	-	-	-	-	-	-	-	-	-	-	-	-	-
寄宿舎	-	-	-	-	-	-	-	-	-	-	-	-	-	-
矯正施設	-	-	-	-	-	-	-	-	-	-	-	-	-	-
自衛隊	-	-	-	-	-	-	-	-	-	-	-	-	-	-
一般給食センター	-	-	-	-	-	-	-	-	-	-	-	-	-	-
その他	-	-	-	-	-	-	-	-	-	-	-	-	-	-
計	-	-	-	-	-	-	-	-	-	22	-	-	-	-

注 (1)資料：「衛生行政報告例」厚生労働省

		依頼によるもの					依頼によらないもの
		住	氏	保	形	その他(医 学所)	
結核	分離・同定・検出	-	-	24	9	-	5
	核酸検査	-	-	24	9	-	5
	化学療法剤に対する耐性検査	-	-	-	-	-	-
性病	梅毒	-	-	-	-	-	-
	その他	-	-	-	-	-	-
ウイルス等、検査キット	分離・同定・検出	-	-	4,902	2,700	321	-
	ウイルス	-	-	-	-	-	-
	リケッチア	-	-	-	-	105	-
病原微生物の動物試験	クラミジア・マイコプラズマ	-	-	-	-	-	-
	抗体検査	-	-	-	-	41	-
	リケッチア	-	-	-	-	-	-
原虫等寄生	原虫	-	-	-	-	-	-
	寄生虫	-	-	3	1	-	57
	そび・節足動物	-	-	-	-	-	-
食中毒	病原微生物	-	-	-	-	-	-
	細菌	-	-	42	98	-	-
	ウイルス	-	-	22	51	-	-
臨床検査	核酸検査	-	-	18	16	-	-
	理化学的検査	-	-	-	-	-	-
	動物を用いる検査	-	-	-	-	-	-
臨床検査	血液検査(血液一般検査)	-	-	-	-	-	-
	血清等検査	-	-	-	-	-	-
	エイズ(HIV)検査	-	-	-	-	-	-
臨床検査	HbS抗原、抗体検査	-	-	-	-	-	-
	その他	-	-	-	-	-	-
	生化学検査	-	-	-	-	-	-
臨床検査	先天性代謝異常検査	-	-	-	-	-	-
	その他	-	-	-	-	-	-
	尿一般	-	-	-	-	-	-
臨床検査	神経芽細胞腫	-	-	-	-	-	-
	その他	-	-	-	-	-	-
	アレルギー検査(抗原検査・抗体検査)	-	-	-	-	-	-
食品等検査	微生物学的検査	-	-	35	35	-	11
	理化学的検査(残留農薬・食品添加物等)	-	-	-	-	-	-
	動物を用いる検査	-	-	-	-	-	-
細菌(園外上検査)記載	その他	-	-	-	-	-	-
	分離・同定・検出	-	-	125	16	19	1,022
	核酸検査	-	-	49	10	2	1,229
医薬品・家庭用品等検査	抗体検査	-	-	10	1	20	128
	化学療法剤に対する耐性検査	-	-	36	9	19	145
	医薬品	-	-	-	-	-	-
医薬品関係検査	医薬部外品	-	-	-	-	-	-
	化粧品	-	-	-	-	-	-
	医療機器	-	-	-	-	-	-
環境・公害関係検査	毒劇物	-	-	-	-	-	-
	家庭用品	-	-	-	-	-	-
	その他	-	-	-	-	-	-
水道等水質検査	水道原水	-	-	-	-	-	-
	細菌学的検査	-	-	-	-	-	-
	理化学的検査	-	-	-	-	-	-
環境・公害関係検査	生物学的検査	-	-	-	-	-	-
	飲用水	-	-	-	-	-	-
	細菌学的検査	-	-	-	-	-	-
環境・公害関係検査	理化学的検査	-	-	-	-	-	-
	利用水等(プール水等を含む)	-	-	-	-	-	-
	細菌学的検査	-	-	-	-	-	-
環境・公害関係検査	理化学的検査	-	-	-	-	-	-
	一般廃棄物	-	-	-	-	-	-
	細菌学的検査	-	-	-	-	-	-
環境・公害関係検査	理化学的検査	-	-	-	-	-	-
	生物学的検査	-	-	-	-	-	-
	産業廃棄物	-	-	-	-	-	-
環境・公害関係検査	細菌学的検査	-	-	-	-	-	-
	理化学的検査	-	-	-	-	-	-
	生物学的検査	-	-	-	-	-	-
環境・公害関係検査	大気検査	-	-	-	6,205	-	-
	S02・N02・03等	-	-	-	-	-	-
	浮遊粒子状物質	-	-	-	9,514	-	-
環境・公害関係検査	降下塵	-	-	-	-	-	-
	有害化学物質・重金属等	-	-	60	636	-	-
	酸性雨	-	-	-	1,121	-	-
環境・公害関係検査	その他	-	-	-	1,227	-	-
	水質検査	-	-	207	144	-	348
	工場・事業場排水	-	-	113	-	-	-
環境・公害関係検査	浄化槽放流水	-	-	-	-	-	-
	その他	-	-	-	-	-	-
	騒音・振動	-	-	-	-	-	-
環境・公害関係検査	悪臭検査	-	-	-	-	-	-
	土壌・底質検査	-	-	-	-	-	-
	環境生物検査	-	-	-	-	-	36
環境・公害関係検査	藻類・プランクトン・魚介類	-	-	-	-	-	-
	その他	-	-	-	-	-	-
	一般室内環境	-	-	-	-	-	-
放射能	その他	-	-	-	-	-	-
	環境試料(雨水・空気・土壌等)	-	-	-	-	-	11,085
	食品	-	-	-	-	-	-
温泉(鉱泉)	その他	-	-	-	-	-	-
	泉質検査	-	-	-	-	-	-
	その他	-	-	-	-	-	-

注(1)地方衛生研究所には、これに準ずる施設も含まれる。

(2)資料:「衛生行政報告例」厚生労働省

第14表

衛生検査機関における機器設備状況

令和2年度末現在

		DNAシーケンサー	PCR遺伝子増幅装置	定量PCR装置	プロットティング装置	パルスフィールド電気泳動装置	電子顕微鏡	ICPMS	LCMS	ガスクロマトグラフ質量分析装置	キャピラリー電気泳動装置	TOC全有機炭素分析計	溶出試験機	赤外分光光度計（FTIR）
保有台数	地方衛生研究所	2	11	11	-	2	1	1	-	2	-	1	-	-
	保健所	-	1	-	-	-	-	-	-	-	-	-	-	-
	その他の研究機関等	-	3	1	-	-	-	-	-	-	-	-	-	-

注 (1) 地方衛生研究所には、これに準ずる施設も含まれる。

(2) 資料：「衛生行政報告例」厚生労働省

第15表

地方衛生研究所における職種別職員設置状況

令和2年度末現在

	医師	歯科医師	獣医師	薬剤師	保健師	看護師	診療放射線技師	臨床検査技師	衛生検査技師	管理栄養士	栄養士	保健医療関係の資格を有する職員（左記以外）	主に研究及び検査を行う職員（左記以外）				その他	計
													化学系技術職員	理工学系技術職員	農学系技術職員	その他の技術職員		
実人員	-	-	3	2	1	-	-	1	-	1	-	-	17	1	2	3	5	36

注 (1) 地方衛生研究所には、これに準ずる施設も含まれる。

(2) 資料：「衛生行政報告例」厚生労働省

第16表

特定建築物における環境衛生

		総数	興行場	百貨店	店舗	事務所
特定建築物施設数（年度末現在）		278	18	15	56	87
管理技術者選任建築物数（年度末現在）		278	18	15	56	87
立入検査等回数	報告徴収	-	-	-	-	-
	立入検査	6	1	-	-	-
説明又は資料の要求		-	-	-	-	-
処分件数 （年度中）	改善命令	-	-	-	-	-
	使用停止・使用制限	-	-	-	-	-
改善の勧告		-	-	-	-	-

	総数		興行場		百貨店	
	調査件数	不適件数	調査件数	不適件数	調査件数	不適件数
空気環境・ 空気調和の 調整	空気環境の測定実施	1	-	-	-	-
	ホルムアルデヒド量の測定実施	1	-	-	-	-
	浮遊粉じんの量	1	-	-	-	-
	一酸化炭素の含有率	1	-	-	-	-
	二酸化炭素の含有率	1	-	-	-	-
	温度	1	-	-	-	-
	相対湿度	1	-	-	-	-
	気流	1	-	-	-	-
	ホルムアルデヒド量	1	-	-	-	-
	冷却塔への供給水に必要な措置	-	-	-	-	-
	加湿装置への供給水に必要な措置	-	-	-	-	-
	冷却塔、冷却水の汚れ点検（1月以内ごと）	-	-	-	-	-
	冷却塔、冷却水の水管清掃（1年以内ごと）	-	-	-	-	-
	加湿装置の汚れ点検（1月以内ごと）	-	-	-	-	-
加湿装置の清掃（1年以内ごと）	-	-	-	-	-	
排水受けの汚れ、閉塞の状況点検	-	-	-	-	-	
飲料水の 管理	遊離残留塩素の含有率の検査	1	-	-	-	-
	遊離残留塩素の含有率	1	-	-	-	-
	中央式給湯設備における給湯水の 遊離残留塩素含有率の検査実施	-	-	-	-	-
	中央式給湯設備における給湯水の 遊離残留塩素含有率	-	-	-	-	-
	水質検査	1	-	-	-	-
	水質基準	1	-	-	-	-
	中央式給湯設備における給湯水質検査	-	-	-	-	-
	中央式給湯設備における給湯水質基準	-	-	-	-	-
	貯水槽の清掃	1	-	-	-	-
	貯湯槽の清掃	-	-	-	-	-
雑用水の 管理	遊離残留塩素の含有率の検査実施	-	-	-	-	-
	遊離残留塩素の含有率	-	-	-	-	-
	雑用水の水槽点検	-	-	-	-	-
	水質検査実施	-	-	-	-	-
	pH値	-	-	-	-	-
	臭気	-	-	-	-	-
	外観	-	-	-	-	-
	大腸菌 濁度	-	-	-	-	-
その他	排水設備の清掃	1	-	-	-	-
	大掃除	1	-	-	-	-
	ねずみ等の防除	1	-	-	-	-
	帳簿書類の備付け	1	-	-	-	-

注 (1) 「空気環境の測定」には「ホルムアルデヒド量の測定」を含まない。

「飲料水の管理」の「遊離残留塩素の含有率の検査実施」、「遊離残留塩素の含有率」、「水質検査実施」及び

「水質基準」には、中央式給湯設備におけるものは含まない。

「飲料水の管理」の「水質検査実施」及び「中央式給湯設備における給湯水質検査実施」には、遊離残留塩素含有率の検査実施を含まない。

「飲料水の管理」の「水質基準」及び「中央式給湯設備における給湯水質基準」には、遊離残留塩素含有率を含まない。

「貯水槽の清掃」には「貯湯槽の清掃」を含まない。

(2)資料：「衛生行政報告例」厚生労働省

令和2年度

学校	旅館	その他
27	47	28
27	47	28
-	-	-
-	5	-
-	-	-
-	-	-
-	-	-
-	-	-

店 舗		事 務 所		学 校		旅 館		そ の 他	
調査件数	不適件数	調査件数	不適件数	調査件数	不適件数	調査件数	不適件数	調査件数	不適件数
-	-	-	-	-	-	1	-	-	-
-	-	-	-	-	-	1	-	-	-
-	-	-	-	-	-	1	-	-	-
-	-	-	-	-	-	1	-	-	-
-	-	-	-	-	-	1	-	-	-
-	-	-	-	-	-	1	-	-	-
-	-	-	-	-	-	1	-	-	-
-	-	-	-	-	-	1	-	-	-
-	-	-	-	-	-	1	-	-	-
-	-	-	-	-	-	-	-	-	-
-	-	-	-	-	-	-	-	-	-
-	-	-	-	-	-	-	-	-	-
-	-	-	-	-	-	-	-	-	-
-	-	-	-	-	-	-	-	-	-
-	-	-	-	-	-	-	-	-	-
-	-	-	-	-	-	-	-	-	-
-	-	-	-	-	-	-	-	-	-
-	-	-	-	-	-	-	-	-	-
-	-	-	-	-	-	-	-	-	-
-	-	-	-	-	-	-	-	-	-
-	-	-	-	-	-	-	-	-	-
-	-	-	-	-	-	-	-	-	-
-	-	-	-	-	-	-	-	-	-
-	-	-	-	-	-	-	-	-	-
-	-	-	-	-	-	-	-	-	-
-	-	-	-	-	-	1	-	-	-
-	-	-	-	-	-	1	-	-	-
-	-	-	-	-	-	1	-	-	-
-	-	-	-	-	-	1	-	-	-

第17表

建築物環境衛生に係る登録営業所

令和2年度

	(登録営業所数 (年度末現在))	(登録件数 (年度中))	(登録廃止件数 (年度中))	(登録取消件数 (年度中))	登録有効期間満了 件数 (年度中)	立入検査等回数		設 備		帳簿書類		その他の検査	
						報告徴収	立入検査	調査件数	不適件数	調査件数	不適件数	調査件数	不適件数
建築物清掃業	19	3	1	-	3	-	1	1	-	1	-	-	-
建築物空気環境測定業	5	1	-	-	2	-	-	-	-	-	-	-	-
建築物飲料水水質検査業	2	-	-	-	-	-	1	1	-	1	-	-	-
建築物飲料水貯水槽清掃業	47	2	-	-	2	-	2	2	-	2	-	-	-
建築物ねずみ・昆虫等防除業	31	1	-	-	1	-	-	-	-	-	-	-	-
建築物環境衛生総合管理業	16	-	-	-	-	-	-	-	-	-	-	-	-
建築物空調用ダクト清掃業	1	-	-	-	-	-	-	-	-	-	-	-	-
建築物排水管清掃業	9	2	-	-	2	-	3	3	-	3	-	-	-
計	130	9	1	-	10	-	7	7	-	7	-	-	-

注 (1) 資料：「衛生行政報告例」厚生労働省

第18表

墓地・火葬場・納骨堂数、保健所別

令和2年度末現在

	墓 地	火葬場		納骨堂
			(再掲)恒常的に 使用している火 葬場	
島根県	97,250	27	27	98
地方公共団体	170	27	27	12
公益社団・財団法人	19	-	-	1
宗教法人	957	-	-	81
個人	96,058	・	・	・
その他	46	-	-	4
(再掲) 保健所別				
松江	8,610	3	3	20
雲南	17,918	3	3	6
出雲	19,382	2	2	8
県央	15,401	8	8	14
浜田	12,598	5	5	23
益田	20,080	3	3	17
隠岐	3,261	3	3	10

注 (1) 資料：「衛生行政報告例」厚生労働省

第19表

埋葬及び火葬の死体・死胎数並びに改葬数、保健所別

令和2年度

	死 体			死 胎			改 葬 (別 掲)	
	計	埋葬	火葬	計	埋葬	火葬		無縁墳墓等の改葬
島根県	9,526	9	9,517	85	1	84	1,096	3
松江	2,933	-	2,933	38	-	38	230	-
雲南	921	-	921	5	-	5	196	1
出雲	2,136	-	2,136	20	1	19	197	1
県央	974	-	974	5	-	5	208	-
浜田	1,239	-	1,239	8	-	8	123	1
益田	990	-	990	8	-	8	100	-
隠岐	333	9	324	1	-	1	42	-

注 (1) 資料：「衛生行政報告例」厚生労働省

第20表

興行場数、保健所別

令和2年度

	常設の興行場数 (年度末現在)			営業許可件数 (年度中)		営業廃止 件数 (年度中)	処分件数 (年度中)	
	映画館	スポーツ 施設	その他	常設の 興行場	仮設の 興行場		営業許可 取消	営業停止
島根県	3	8	32	1	-	2	-	-
松江	2	2	12	-	-	-	-	-
雲南	-	-	3	-	-	-	-	-
出雲	1	2	3	-	-	1	-	-
県央	-	-	5	-	-	-	-	-
浜田	-	4	6	1	-	1	-	-
益田	-	-	2	-	-	-	-	-
隠岐	-	-	1	-	-	-	-	-

注 (1)資料：「衛生行政報告例」厚生労働省

第21表

旅館・ホテル営業、簡易宿所営業及び下宿営業、保健所別

令和2年度

	旅館・ホテル営業 (年度末現在) (注1)		簡易宿所 営業 施設数 (年度末現在)	下宿営業 施設数 (年度末現在)	営業許可 件数 (年度中)	営業廃止 件数 (年度中)	処分件数 (年度中)	
	施設数	客室数					営業許可 取	営業停止
島根県	399	10,734	371	7	47	29	-	-
松江	101	4,524	79	6	6	7	-	-
雲南	35	350	36	-	3	2	-	-
出雲	74	2,366	33	-	8	4	-	-
県央	45	572	72	1	15	8	-	-
浜田	59	1,415	41	-	5	6	-	-
益田	55	1,103	30	-	5	-	-	-
隠岐	30	404	80	-	5	2	-	-

注 (1) 平成29年度までは、「ホテル営業(年度末現在)」、「旅館営業(年度末現在)」として、それぞれの施設数、客室数の数値であったが、平成30年度より「旅館・ホテル営業(年度末現在)」となり、合わせた数値である。

(2) 資料：「衛生行政報告例」厚生労働省

第22表

公衆浴場数、保健所別

令和2年度

	公衆浴場（年度末現在）								営業許可件数 （年度中）	営業廃止件数 （年度中）	処分件数 （年度中）	
	公営		私営								営業許可取消	営業停止
	一般公衆浴場	その他	一般公衆浴場	個室付浴場	ヘルスセンター	サウナ風呂	スポーツ施設	その他				
島根県	-	51	2	1	-	9	7	108	15	10	-	-
松江	-	15	1	1	-	4	6	25	1	1	-	-
雲南	-	8	1	-	-	-	-	11	-	-	-	-
出雲	-	8	-	-	-	-	-	17	1	1	-	-
県央	-	5	-	-	-	2	-	20	7	2	-	-
浜田	-	8	-	-	-	2	-	23	3	3	-	-
益田	-	3	-	-	-	1	1	9	1	3	-	-
隠岐	-	4	-	-	-	-	-	3	2	-	-	-

注（1）資料：「衛生行政報告例」厚生労働省

第23表

理容所施設数及び理容師数、保健所別

	施設数 (年度末現在)	従業 理容師数 (年度末現在)	使用確認 件数 (年度中)	令和2年度
				閉鎖命令 件数 (年度中)
島根県	942	1,587	11	-
松江	311	540	5	-
雲南	106	161	-	-
出雲	223	403	3	-
県央	87	142	1	-
浜田	104	182	1	-
益田	70	107	1	-
隠岐	41	52	-	-

注 (1)資料：「衛生行政報告例」厚生労働省

第24表

美容所施設数及び美容師数、保健所別

	施設数 (年度末現在)	従業 美容師数 (年度末現在)	使用確認 件数 (年度中)	令和2年度
				閉鎖命令 件数 (年度中)
島根県	1,774	3,188	67	-
松江	643	1,206	27	-
雲南	123	185	2	-
出雲	408	882	19	-
県央	133	211	2	-
浜田	225	344	13	-
益田	169	275	3	-
隠岐	73	85	1	-

注 (1)資料：「衛生行政報告例」厚生労働省

第25表

クリーニング所施設数及びクリーニング師数、保健所別

令和2年度

	クリーニング師 (年度中)		クリーニング所						無店舗取次店					
	免許件数	免許取消件数	(年度未現在) 施設数	指定洗たく物を取り扱う施設数 (再掲)	取次所数 (再掲)	従事クリーニング師数 (年度未現在)	使用確認件数 (年度中)	処分件数 (年度中)		(年度未現在) 営業者数	指定洗たく物を取り扱う営業者数 (再掲)	従事クリーニング師数 (年度未現在)	処分件数 (年度中)	
								措置命令	閉鎖・停止命令				措置命令	停止命令
島根県	3	-	391	19	269	200	5	-	-	6	-	2	-	-
松江	-	-	134	5	98	65	-	-	-	2	-	-	-	-
雲南	-	-	28	-	19	19	1	-	-	-	-	-	-	-
出雲	-	-	87	3	61	39	2	-	-	3	-	2	-	-
県央	1	-	31	2	22	17	-	-	-	1	-	-	-	-
浜田	2	-	58	5	36	29	1	-	-	-	-	-	-	-
益田	-	-	38	4	27	18	1	-	-	-	-	-	-	-
隠岐	-	-	15	-	6	13	-	-	-	-	-	-	-	-

注 (1) 資料：「衛生行政報告例」厚生労働省

	営業施設数 (年度末現在)	営業許可施設数(年度中)		廃業施設数 (年度中)
		継 続	新 規	
飲食店営業				
一般食堂・レストラン等	4,476	578	303	388
仕出し屋・弁当屋	702	107	34	51
旅館	374	51	6	25
その他	1,195	160	127	93
菓子(パンを含む。)製造業	1,093	151	81	77
乳処理業	4	2	-	-
特別牛乳さく取処理業	-	-	-	-
乳製品製造業	10	2	1	-
集乳業	-	-	-	-
魚介類販売業	1,228	198	91	90
魚介類せり売り営業	16	2	1	-
魚肉ねり製品製造業	45	7	2	4
食品の冷凍または冷蔵業	46	5	3	1
かん詰またはびん詰食品製造業 (上記及び下記以外)	11	1	1	1
喫茶店営業	1,001	131	42	60
(喫茶店営業の再掲)自動販売機	832	96	30	45
あん類製造業	7	2	-	-
アイスクリーム類製造業	142	14	10	14
乳類販売業	1,271	218	42	107
食肉処理業	90	10	8	11
食肉販売業	1,043	155	58	78
食肉製品製造業	10	-	1	-
乳酸菌飲料製造業	-	-	-	-
食用油脂製造業	20	3	1	1
マーガリン又はショートニング製造業	-	-	-	-
みそ製造業	87	18	1	4
醤油製造業	52	9	1	2
ソース類製造業	30	6	2	-
酒類製造業	49	5	4	2
豆腐製造業	75	13	3	5
納豆製造業	-	2	-	-
めん類製造業	96	16	7	8
そうざい製造業	391	43	43	27
添加物(法第11条第1項の規定により 規格が定められたものに限る。)製造業	7	1	-	-
食品の放射線照射業	-	-	-	-
清涼飲料水製造業	34	4	1	2
氷雪製造業	10	-	-	-
氷雪販売業	6	1	-	-
計	13,621	1,915	874	1,051

注(1)資料:「衛生行政報告例」厚生労働省

調査・監視指導施設数

令和2年度

処 分 件 数 (年度中)						告発件数(年度中)		調査・監視 指導施設数 (年度中)
営業許可 取消命令	営業禁止 命令	営業停止 命令	改善命令	物品廃棄 命令	その他	無 営 許 可 業	そ の 他	
-	-	1	-	-	-	-	-	873
-	-	-	-	-	-	-	-	364
-	-	-	-	-	-	-	-	112
-	-	-	-	-	-	1	-	189
-	-	-	-	-	-	-	-	260
-	-	-	-	-	-	-	-	9
-	-	-	-	-	-	-	-	-
-	-	-	-	-	-	-	-	7
-	-	-	-	-	-	-	-	-
-	-	-	-	-	-	-	-	426
-	-	-	-	-	-	-	-	4
-	-	-	-	-	-	-	-	27
-	-	-	-	-	-	-	-	22
-	-	-	-	-	-	-	-	7
-	-	-	-	-	-	-	-	145
-	-	-	-	-	-	-	-	110
-	-	-	-	-	-	-	-	3
-	-	-	-	-	-	-	-	41
-	-	-	-	-	-	-	-	344
-	-	-	-	-	-	-	-	36
-	-	-	-	-	-	-	-	344
-	-	-	-	-	-	-	-	6
-	-	-	-	-	-	-	-	-
-	-	-	-	-	-	-	-	5
-	-	-	-	-	-	-	-	-
-	-	-	-	-	-	-	-	19
-	-	-	-	-	-	-	-	27
-	-	-	-	-	-	-	-	12
-	-	-	-	-	-	-	-	16
-	-	-	-	-	-	-	-	26
-	-	-	-	-	-	-	-	-
-	-	-	-	-	-	-	-	27
-	-	-	-	-	-	-	-	140
-	-	-	-	-	-	-	-	2
-	-	-	-	-	-	-	-	-
-	-	-	-	-	-	-	-	13
-	-	-	-	-	-	-	-	1
-	-	-	-	-	-	-	-	-
-	-	1	-	-	-	1	-	3,507

		総数	松江	雲南	出雲	県央	浜田	益田	隠岐	食肉衛生 検査所
飲食店 営業	一般食堂・レストラン等	4,476	1,759	227	1,031	319	538	426	176	-
	仕出し屋・弁当屋	702	182	87	153	69	97	72	42	-
	旅館	374	92	31	63	44	45	38	61	-
	その他	1,195	435	83	271	96	123	138	49	-
	菓子（パンを含む。）製造業	1,093	304	116	255	129	107	138	44	-
	乳処理業	4	-	1	1	1	1	-	-	-
	特別牛乳さく取処理業	-	-	-	-	-	-	-	-	-
	乳製品製造業	10	1	2	2	3	1	1	-	-
	集乳業	-	-	-	-	-	-	-	-	-
	魚介類販売業	1,228	340	98	269	135	184	106	96	-
	魚介類せり売り営業	16	4	-	2	2	4	2	2	-
	魚肉ねり製品製造業	45	13	-	16	9	7	-	-	-
	食品の冷凍または冷蔵業	46	6	3	12	5	15	3	2	-
	かん詰またはびん詰食品製造業 （上記及び下記以外）	11	3	-	2	2	2	1	1	-
	喫茶店営業	1,001	394	65	241	48	120	101	32	-
	（喫茶店営業の再掲）自動販売機	832	318	56	210	34	109	76	29	-
	あん類製造業	7	1	1	3	-	1	1	-	-
	アイスクリーム類製造業	142	45	13	40	20	14	7	3	-
	乳類販売業	1,271	388	120	296	128	153	118	68	-
	食肉処理業	90	17	15	20	12	15	8	2	1
	食肉販売業	1,043	291	93	232	129	129	97	72	-
	食肉製品製造業	10	2	2	4	-	1	1	-	-
	乳酸菌飲料製造業	-	-	-	-	-	-	-	-	-
	食用油脂製造業	20	2	5	4	5	2	2	-	-
	マーガリン又はショートニング製造業	-	-	-	-	-	-	-	-	-
	みそ製造業	87	21	14	9	15	11	11	6	-
	醤油製造業	52	16	7	11	9	5	3	1	-
	ソース類製造業	30	5	1	7	5	7	5	-	-
	酒類製造業	49	9	7	6	9	8	9	1	-
	豆腐製造業	75	16	17	8	10	10	9	5	-
	納豆製造業	-	-	-	-	-	-	-	-	-
	めん類製造業	96	19	14	27	13	5	6	12	-
	そうざい製造業	391	85	48	71	53	62	43	29	-
	添加物（法第11条第1項の規定により 規格が定められたものに限る。）製造業	7	3	1	1	-	2	-	-	-
	食品の放射線照射業	-	-	-	-	-	-	-	-	-
	清涼飲料水製造業	34	7	4	4	7	7	5	-	-
	氷雪製造業	10	1	-	1	1	4	1	2	-
	氷雪販売業	6	4	1	1	-	-	-	-	-
	計	13,621	4,465	1,076	3,063	1,278	1,680	1,352	706	1

注 (1)資料：「衛生行政報告例」厚生労働省

第28表

許可を要する食品関係営業施設数、許可・廃業施設数・
処分・告発件数・調査・監視指導施設数、保健所別

令和2年度

	(年度末現在) 営業施設数	営業許可施設数 (年度中)		(年度中) 廃業施設数	処分件数 (年度中)						告発件数 (年度中)		調査・ 監視指導施設数 (年度中)
		継続	新規		営業許可取消命令	営業禁止命令	営業停止命令	改善命令	物品廃棄命令	その他	無許可営業	その他	
島根県	13,621	1,915	874	1,051	-	-	1	-	-	1	-	-	3,507
松江	4,465	684	302	358	-	-	1	-	-	-	-	-	626
雲南	1,076	141	54	86	-	-	-	-	-	-	-	-	320
出雲	3,063	439	194	228	-	-	-	-	-	-	-	-	676
県央	1,278	147	91	113	-	-	-	-	-	1	-	-	541
浜田	1,680	241	129	144	-	-	-	-	-	-	-	-	599
益田	1,352	177	68	74	-	-	-	-	-	-	-	-	481
隠岐	706	85	36	47	-	-	-	-	-	-	-	-	261
食肉衛生検査所	1	1	-	1	-	-	-	-	-	-	-	-	3

注 (1) 資料：「衛生行政報告例」厚生労働省

令和2年度末現在

	営業 施設数 (年度末現在)	処 分 件 数 (年 度 中)				告発件数 (年度中)	監視指導 施設数 (年度中)
		営業禁止 命 令	営業停止 命 令	物品廃棄 命 令	その他		
給 学 校	51	-	-	-	-	-	17
食 病院・診療所	55	-	-	-	-	-	1
施 事 業 所	46	-	-	-	-	-	4
設 そ の 他	765	-	-	-	-	-	16
乳 さ く 取 業	277	-	-	-	-	-	-
食 品 製 造 業	1,642	-	-	-	-	-	74
野 菜 果 物 販 売 業	1,518	-	-	-	-	-	348
そ う ざ い 販 売 業	1,589	-	-	-	-	-	333
菓 子 (パンを含む。) 販 売 業	2,044	-	-	-	-	-	377
食 品 販 売 業 (上記以外。)	2,897	-	-	-	-	-	375
添 加 物 (法第11条第1項の規定により規格が定められたものを除く。) の 製 造 業	10	-	-	-	-	-	1
添 加 物 の 販 売 業	477	-	-	-	-	-	192
氷 雪 採 取 業	-	-	-	-	-	-	-
器 具 ・ 容 器 包 装 、 お も ち ゃ の 製 造 業 又 は 販 売 業	803	-	-	-	-	-	179
計	12,174	-	-	-	-	-	1,917

注 (1)資料：「衛生行政報告例」厚生労働省

第30表

許可を要しない食品関係営業施設数、保健所別

令和2年度末現在

		総数	松江	雲南	出雲	県央	浜田	益田	隠岐
給食施設	学校	51	14	8	3	3	15	5	3
	病院・診療所	55	16	4	14	8	7	4	2
	事業所	46	11	11	5	7	6	4	2
	その他	765	219	69	144	89	116	86	42
	乳さく取業	277	114	88	45	23	6	1	-
	食品製造業	1,642	460	378	220	157	201	186	40
	野菜果物販売業	1,518	431	227	100	199	162	307	92
	そうざい販売業	1,589	393	182	254	170	186	302	102
	菓子（パンを含む。）販売業	2,044	707	196	315	219	187	298	122
	食品販売業（上記以外）	2,897	909	210	540	272	392	414	160
	添加物（法第11条第1項の規定により規格が定められたものを除く。）の製造業	10	4	-	3	1	-	1	1
	添加物の販売業	477	182	31	80	45	34	50	55
	氷雪採取業	-	-	-	-	-	-	-	-
	器具・容器包装,おもちゃの製造業又は販売業	803	353	52	193	49	23	67	66
計		12,174	3,813	1,456	1,916	1,242	1,335	1,725	687

注（1）資料：「衛生行政報告例」厚生労働省

第31表

許可を要しない食品関係営業施設数、処分・
告発件数・監視指導施設数、保健所別

令和2年度

	営業 施設数 (年度末現在)	処 分 件 数 (年 度 中)				告発件数 (年度中)	監視指導 施 設 数 (年度中)
		営業禁止 命 令	営業停止 命 令	物品廃棄 命 令	その他		
島根県	12,174	-	-	-	-	-	1,917
松江	3,813	-	-	-	-	-	376
雲南	1,456	-	-	-	-	-	157
出雲	1,916	-	-	-	-	-	360
県央	1,242	-	-	-	-	-	436
浜田	1,335	-	-	-	-	-	176
益田	1,725	-	-	-	-	-	254
隠岐	687	-	-	-	-	-	158

注 (1)資料：「衛生行政報告例」厚生労働省

第32表

食品衛生管理者数

令和2年度末現在

	医師・ 歯科 医師	薬剤師	獣医師	大学・旧制大学又は旧制専門学校で 下記の課程を修めて卒業した者				登録養 成施設 を修了 した者	登録講 習会を 修了 した者	計
				医学・ 歯学・ 薬学・ 獣医学	畜産学	水産学	農 芸 化 学			
全粉乳(その容量が1,400グラム以下であるかんに取められるものに限る。)、加糖粉乳又は調製粉乳の製造業又は加工業	-	-	-	-	-	-	2	1	-	3
食肉製品(ハム・ソーセージ・ベーコンその他これらに類するものをいう。)の製造業又は加工業	-	-	-	-	-	-	4	2	1	7
魚肉ハム又は魚肉ソーセージの製造業又は加工業	-	-	-	-	-	-	-	-	-	-
食品の放射線照射業	-	-	-	-	-	-	-	-	-	-
食用油脂(脱色又は脱臭の過程を経て製造されるものに限る。)の製造業又は加工業	-	-	-	-	-	-	-	-	-	-
マーガリン又はショートニングの製造業又は加工業	-	-	-	-	-	-	-	-	-	-
添加物(法第11条第1項の規定により規格が定められているものに限る。)の製造業又は加工業	-	2	-	-	-	1	3	-	-	6
計	-	2	-	-	-	1	9	3	1	16

注 (1)資料：「衛生行政報告例」厚生労働省

第33表

食品衛生管理者数、保健所別

令和2年度末現在

	医師・ 歯科 医師	薬剤師	獣医師	大学・旧制大学又は旧制専門学校で 下記の課程を修めて卒業した者				登録養 成施設 を修了 した者	登録講 習会を 修了 した者	計
				医学・ 歯学・ 薬学・ 獣医学	畜産学	水産学	農 芸 化 学			
島根県	-	2	-	-	-	1	9	3	1	16
松江	-	1	-	-	-	-	3	1	-	5
雲南	-	-	-	-	-	-	1	1	-	2
出雲	-	-	-	-	-	-	2	-	1	3
県央	-	-	-	-	-	-	-	-	-	-
浜田	-	1	-	-	-	1	2	1	-	5
益田	-	-	-	-	-	-	1	-	-	1
隠岐	-	-	-	-	-	-	-	-	-	-

注 (1)資料：「衛生行政報告例」厚生労働省

第34表

業種別食品衛生管理者数、保健所別

令和2年度末現在

	総数	松江	雲南	出雲	県央	浜田	益田	隠岐
全粉乳(その容量が1,400グラム以下であるかんに収められるものに限る。)、加糖粉乳又は調製粉乳の製造業又は加工業	3	-	-	-	-	3	-	-
食肉製品(ハム・ソーセージ・ペーコンその他これらに類するものをいう。)の製造業又は加工業	7	2	1	3	-	-	1	-
魚肉ハム又は魚肉ソーセージの製造業又は加工業	-	-	-	-	-	-	-	-
食品の放射線照射業	-	-	-	-	-	-	-	-
食用油脂(脱色又は脱臭の過程を経て製造されるものに限る。)の製造業又は加工業	-	-	-	-	-	-	-	-
マーガリン又はショートニングの製造業又は加工業	-	-	-	-	-	-	-	-
添加物(法第11条第1項の規定により規格が定められたものに限る。)の製造業又は加工業	6	3	1	-	-	2	-	-
計	16	5	2	3	-	5	1	-

注 (1)資料：「衛生行政報告例」厚生労働省

第35表

製菓衛生師免許交付状況

令和2年度

本年度中免許交付者数	本年度末現在免許交付者数
19	1,447

注 (1)資料：「衛生行政報告例」厚生労働省

	収去したもの (実数)	試験した場所					試験の内容								
		管下の機関で試験したもの			他に試験を依頼したもの		微生物学的検査			理化学的検査					
		保健所	地方衛生研究所	その他	登録検査機関	その他	細菌	ウイルス	その他	残留農薬	食品添加物	残留動物用医薬品	アレルギー物質	遺伝子組換え食品	その他
魚介類	8	-	-	-	2	6	6	-	-	-	-	2	-	-	-
冷凍食品	無加熱摂取冷凍食品	-	-	-	-	-	-	-	-	-	-	-	-	-	-
	凍結直前に加熱された加熱後摂取冷凍食品	-	-	-	-	-	-	-	-	-	-	-	-	-	-
	凍結直前未加熱の加熱後摂取冷凍食品	-	-	-	-	-	-	-	-	-	-	-	-	-	-
	生食用冷凍鮮魚介類	-	-	-	-	-	-	-	-	-	-	-	-	-	-
魚介類加工品 (かん詰・びん詰を除く。)	38	11	6	-	16	7	24	-	-	-	16	-	-	-	-
肉卵類及びその加工品 (かん詰・びん詰を除く。)	96	4	4	-	88	-	8	-	-	-	-	88	-	-	-
乳製品	-	-	-	-	-	-	-	-	-	-	-	-	-	-	-
乳類加工品 (アイスクリーム類を除き、マーガリンを含む。)	-	-	-	-	-	-	-	-	-	-	-	-	-	-	-
アイスクリーム類・氷菓	-	-	-	-	-	-	-	-	-	-	-	-	-	-	-
穀類及びその加工品 (かん詰・びん詰を除く。)	9	6	3	-	-	-	6	-	-	-	-	-	-	-	-
野菜類・果物及び加工品 (かん詰・びん詰を除く。)	71	6	2	-	63	-	8	-	-	63	5	-	-	-	-
菓子類	2	2	-	-	-	-	2	-	-	-	-	-	-	-	-
清涼飲料水	3	1	-	-	2	-	1	-	-	-	-	-	-	-	1
酒精飲料	-	-	-	-	-	-	-	-	-	-	-	-	-	-	-
氷雪	-	-	-	-	-	-	-	-	-	-	-	-	-	-	-
水	-	-	-	-	-	-	-	-	-	-	-	-	-	-	-
かん詰・びん詰食品	-	-	-	-	-	-	-	-	-	-	-	-	-	-	-
その他の食品	71	18	18	-	13	22	58	-	-	-	13	-	-	-	-
添加物及びその製剤	-	-	-	-	-	-	-	-	-	-	-	-	-	-	-
器具及び容器包装	-	-	-	-	-	-	-	-	-	-	-	-	-	-	-
おもちゃ	-	-	-	-	-	-	-	-	-	-	-	-	-	-	-
計	298	48	33	-	184	35	113	-	-	63	34	90	-	-	1

注 (1)資料：「衛生行政報告例」厚生労働省

令和2年度末現在

	総数	環境衛生 監視員	水道法 第39条職員	食品衛生 監視員	と畜 検査員	食鳥 検査員	狂犬病 予防員	家庭用品 衛生監視員
専従者	7	1	3	-	3	・	-	-
兼務者	302	69	56	66	27	14	14	56
計	309	70	59	66	30	14	14	56
主にその業務に 従事している者 (兼務者の再掲)	・	・	・	24	20	4	6	15

注(1) 「兼務者」の「総数」は、「環境衛生監視員」、「水道法第39条職員」、「食品衛生監視員」、「と畜検査員」、「食鳥検査員」、「狂犬病予防員」、「家庭用品衛生監視員」の職務を兼務している者の累計である。

(2)資料：「衛生行政報告例」厚生労働省

第38表

環境衛生及び食品衛生関係職員数、保健所別

令和2年度末現在

	総数	環境衛生 監視員	水道法 第39条職員	食品衛生 監視員	と畜 検査員	食鳥 検査員	狂犬病 予防員	家庭用品 衛生監視員
島根県	309	70	59	66	30	14	14	56
葉事衛生課	35	10	4	9	2	2	2	6
松江	74	15	18	13	4	4	4	16
雲南	35	8	8	7	2	2	2	6
出雲	-	-	-	-	-	-	-	-
県央	32	8	8	5	1	1	1	8
浜田	32	10	4	6	2	2	2	6
益田	34	9	7	7	1	1	1	8
隠岐	38	10	10	6	2	2	2	6
食肉衛生検査所	29	-	-	13	16	-	-	-
保健環境科学研究所	-	-	-	-	-	-	-	-

注 (1) 資料：「衛生行政報告例」厚生労働省

		乳及び乳製品の成分規格の										
		収去したものの (実数)	試験した場所					試験の内容				
			管下の機関で試験したもの			他に試験を依頼したもの		微生物学的検査	理化学的検査			その他
			保健所	地方衛生研究所	その他	登録検査機関	その他		残留農薬	残留動物用医薬品	その他	
生	乳	1	-	-	-	1	-	-	1	1	-	-
牛	乳	4	-	2	-	3	-	2	-	2	3	-
低脂肪牛乳		-	-	-	-	-	-	-	-	-	-	-
加工乳	乳脂肪分3%以上	-	-	-	-	-	-	-	-	-	-	-
	乳脂肪分3%未満	-	-	-	-	-	-	-	-	-	-	-
その他の乳		-	-	-	-	-	-	-	-	-	-	-

注 (1)資料：「衛生行政報告例」厚生労働省

試験検体数

令和2年度

定めのある事項に関する検査									乳及び乳製品の成分規格の定めのない事項に関する検査					検査件数	
不適検体数 (実数)	不適理由 (延数)								試験した場所						
	無脂乳固形分	乳脂肪	比重	酸度	細菌数	大腸菌群	残留農薬基準	残留動物用医薬品	管下の機関で試験したもの			他に試験を依頼したもの			
									保健所	地方衛生研究所	その他	登録検査機関	その他		
-	.	.	-	-	-	.	-	-	-	-	-	-	-	-	-
-	-	-	-	-	-	-	-	-	-	-	-	-	-	-	-
-	-	-	-	-	-	-	-	-	-	-	-	-	-	-	-
-	-	.	.	-	-	-	-	-	-	-	-	-	-	-	-
-	-	.	.	-	-	-	-	-	-	-	-	-	-	-	-
-	-	-	-	-	-	-	-	-	-	-	-	-	-	-	-

第40表

乳処理量

令和2年度

	無殺菌乳 (キロリットル)	殺菌乳 (キロリットル)		
		63℃～65℃	75℃以上	瞬間
特別牛乳	-	-	・	・
牛乳	・	3,079	1,251	9,722
低脂肪牛乳	・	-	-	133
加工乳	乳脂肪分3%以上	・	-	-
	乳脂肪分3%未満	・	-	-
その他の乳	・	-	-	-

注 (1)資料：「衛生行政報告例」厚生労働省

第41表

乳処理量、保健所別

令和2年度

		総数	松江	雲南	出雲	県央	浜田	益田	隠岐
特別牛乳		-	-	-	-	-	-	-	-
牛乳		14,052	-	5,433	4,685	1	3,933	-	-
低脂肪牛乳		133	-	-	133	-	-	-	-
加工乳	乳脂肪分3%以上	-	-	-	-	-	-	-	-
	乳脂肪分3%未満	-	-	-	-	-	-	-	-
その他の乳		-	-	-	-	-	-	-	-

注(1)資料：「衛生行政報告例」厚生労働省

第42表

医療監視

令和2年度

	立入検査 延 件 数	処分件数						告発件数	新規開設 に 伴 う 使用許可 件 数	構造設備の 変更に伴う 使用許可 件 数
		増員又は 業務の停 止 命 令	改善命令	使用制限 又は禁止	管 理 者 変 更	許 可 の 取 消	閉鎖命令			
病 院	-	-	-	-	-	-	-	-	-	50
診療所	一 般	36	-	-	-	-	-	-	-	3
	歯 科	9	-	-	-	-	-	-	-	-
助 産 所	-	-	-	-	-	-	-	-	-	-
計	45	-	-	-	-	-	-	-	-	53

注 (1) 資料：「衛生行政報告例」厚生労働省

第43表

医療監視、保健所別

令和2年度

	立入検査 延 件 数	処分件数						告発件数	新規開設 に 伴 う 使用許可 件 数	構造設備の 変更に伴う 使用許可 件 数
		増員又は 業務の停 止 命 令	改善命令	使用制限 又は禁止	管 理 者 変 更	許 可 の 取 消	閉鎖命令			
島根県	45	-	-	-	-	-	-	-	-	53
松江	11	-	-	-	-	-	-	-	-	20
雲南	-	-	-	-	-	-	-	-	-	1
出雲	27	-	-	-	-	-	-	-	-	21
県央	1	-	-	-	-	-	-	-	-	2
浜田	1	-	-	-	-	-	-	-	-	4
益田	5	-	-	-	-	-	-	-	-	5
隠岐	-	-	-	-	-	-	-	-	-	-

注 (1)資料：「衛生行政報告例」厚生労働省

	指導の状況							設立認可取消	
	報告徴収	立入検査	改善命令	業務停止 (一部)	業務停止 (全部)	役員解任 勸告	設立認可取消		
							第65条によるもの	第66条によるもの	
医療法人	-	-	-	-	-	-	-	-	

注 (1)資料：「衛生行政報告例」厚生労働省

第45表 准看護師の免許交付件数、年次別

		男	女
昭和	55 年	-	142
	60	6	136
平成	2	8	95
	7	12	90
	12	12	64
	13	11	65
	14	15	63
	15	14	65
	16	12	69
	17	16	70
	18	15	42
	19	16	66
	20	11	67
	21	19	52
	22	21	56
	23	14	70
	24	19	55
	25	18	53
	26	25	53
	27	18	52
	28	24	54
	29	17	48
	30	17	43
令和	元	9	28
	2	6	43

注 (1)平成12年までは年集計、平成13年からは年度集計である。

(2)資料：「衛生行政報告例」厚生労働省

第46表

助産所数

令和2年度末現在

助産所数	(再掲) 分娩を取り扱う助産所数
43	1

注 (1)資料：「衛生行政報告例」厚生労働省

第47表

薬局数・無薬局町村数・登録販売者数

令和2年度末現在

薬局数				無 薬 局 町 村	登 録 販 売 者 数
(再掲) 健康サポート薬局	開設者が自ら管理 している薬局	開設者が自ら管理 していない薬局	計		
16	12	322	334	2	1,361

注 (1)資料：「衛生行政報告例」厚生労働省

第48表

医薬品営業許可・届出施設数、年次別

	薬 局	店舗販売業	卸売販売業	薬種商販売業	特例販売業	配置販売業
昭和 55 年	146	67	…	226	471	207
60	165	25	51	231	344	193
平成 2 年	174	27	52	216	238	192
7	187	43	56	219	128	159
8	186	42	52	217	111	156
9	201	42	54	216	103	149
10	218	38	55	214	105	143
11	224	29	53	202	89	137
12	229	35	52	199	93	138
13	230	35	50	194	92	132
14	240	36	51	183	89	129
15	233	36	50	171	82	28
16	241	37	47	166	71	105
17	246	41	45	155	61	111
18	253	42	45	150	55	113
19	265	42	48	144	55	112
20	273	43	50	137	56	112
21	284	176	56	9	50	107
22	294	165	65	26	40	103
23	302	178	79	7	21	95
24	310	186	88	6	11	92
25	314	193	87	5	10	89
26	313	188	88	5	10	90
27	322	188	88	5	10	88
28	325	193	84	5	7	84
29	331	191	81	5	8	87
30	333	182	80	5	7	84
令和 元年	330	180	80	4	7	83
2	334	178	76	4	7	76

注 (1) 平成8年までは年集計、平成9年以降は年度集計である。

(2) 平成20年までは「店舗販売業」は「一般販売業」の数値であり、「卸売販売業」は「卸売一般販売業」の数値である。

(3) 資料：「衛生行政報告例」厚生労働省

	許可・登録・届出 施設数 (年度末 現在)	立入検査 施行 施設数 (年度中)	違反発見 施設数 (年度中)	特定販売 実施施設 数 (年度末 現在)	違 反 発 見 件 数										
					無許 可・無 登録・ 無届業	無承認品	不良品	不正表 示品	虚偽・ 誇大廣 告等	特定疾 病用医 薬品等 の廣告	未承認 医薬品 等の廣 告	毒劇薬 の譲渡 等	毒劇薬 の貯蔵 陳列	処方せ ん医薬 品の譲 渡記録 等	
薬局	334	107	20	26	・	-	-	-	-	-	-	-	2	1	7
医 薬 品	製造業 大臣許可分	-	-	-	・	-	・	-	・	-	-	-	-	-	・
	知事許可分	5	5	-	・	-	・	-	・	-	-	-	-	-	・
製 造 業	薬局	17	5	-	・	-	・	-	・	-	-	-	-	-	-
	第1種	-	-	-	・	-	-	-	-	-	-	-	-	-	・
製 造 販 売 業	第2種	-	-	-	・	-	-	-	-	-	-	-	-	-	・
	薬局	17	5	-	・	-	-	-	-	-	-	-	-	-	-
店 舗 販 売 業	卸売販売業	178	16	3	33	-	-	-	-	-	-	-	-	-	1
	卸売販売業	76	11	1	・	・	-	-	-	-	-	-	-	-	-
薬 種 商 販 業	薬種商販売業	4	-	-	-	・	-	-	-	-	-	-	-	-	-
	特例販売業	7	-	-	-	・	-	-	-	-	-	-	-	-	・
配 置	販売業	76	-	-	-	・	-	-	-	-	-	-	-	・	・
	従事者	104	-	-	-	・	-	-	-	-	-	-	・	・	・
業 務 上 取 り 扱 う 施 設	・	-	-	-	・	・	-	-	-	-	-	-	・	-	・
医 薬 部 外 品	製造業	5	1	-	・	-	・	-	・	-	・	・	・	・	・
	製造販売業	-	-	-	・	-	-	-	-	-	・	・	・	・	・
	販売業	・	-	-	・	・	-	-	-	-	・	・	・	・	・
	業務上取り扱う施設	・	-	-	・	・	-	-	-	-	・	・	・	・	・
化 粧 品	製造業	10	1	-	・	-	・	-	・	-	・	・	・	・	・
	製造販売業	3	1	-	・	-	-	-	-	-	・	・	・	・	・
	販売業	・	-	-	・	・	-	-	-	-	・	・	・	・	・
	業務上取り扱う施設	・	-	-	・	・	-	-	-	-	・	・	・	・	・
製 造 業	製造業	11	2	-	・	-	・	-	・	-	・	・	・	・	・
	修理業	-	-	-	-	-	・	-	・	-	・	・	・	・	・
知 事 許 可 分	知事許可分	43	2	-	・	-	・	-	・	-	・	・	・	・	・
	第1種	-	-	-	・	-	-	-	-	-	・	・	・	・	・
製 造 販 売 業	第2種	2	1	-	・	-	-	-	-	-	・	・	・	・	・
	第3種	1	-	-	・	-	-	-	-	-	・	・	・	・	・
機 器	高度管理医療機器等	421	75	7	・	2	-	-	-	-	・	・	・	・	・
	管理医療機器	2,694	10	1	・	1	-	-	-	-	・	・	・	・	・
	一般医療機器	・	1	-	・	・	-	-	-	-	・	・	・	・	・
貸 与 業	高度管理医療機器等	200	19	1	・	1	-	-	-	-	・	・	・	・	・
	管理医療機器	153	1	1	・	1	-	-	-	-	・	・	・	・	・
	一般医療機器	・	-	-	・	・	-	-	-	-	・	・	・	・	・
業 務 上 取 り 扱 う 施 設	・	-	-	・	・	-	-	-	-	・	・	・	・	・	
体 外 医 薬 断 品 用	製造業	-	-	-	・	-	・	-	・	-	・	・	・	・	・
	製造販売業	-	-	-	・	-	-	-	-	-	・	・	・	・	・
	業務上取り扱う施設	・	-	-	・	・	-	-	-	-	・	・	・	・	・
再 生 医 薬 等	製造業	・	-	-	・	-	・	-	・	-	-	・	・	・	・
	製造販売業	-	-	-	・	-	-	-	-	-	-	・	・	・	・
	販売業	9	-	-	・	-	-	-	-	-	-	・	・	・	・
	業務上取り扱う施設	・	-	-	・	・	-	-	-	-	-	・	・	・	・
小計	4,370	263	34	59	5	-	-	-	・	・	-	2	1	8	
指 定 薬 物 等 を 取 り 扱 う 施 設	・	-	-	・	・	-	-	・	・	・	-	・	・	・	
計	4,370	263	34	59	5	-	-	-	・	・	-	2	1	8	

注 (1) 資料：「衛生行政報告例」厚生労働省

		登録・届出 ・許可施設 数 (年度末現 在)	立入検査 施行施設 数 (年度 中)	違反発見 施設数 (年度 中)	違反発見件数 (年度中)					毒劇物又は政令で 定める毒 物劇物の疑 いのあるもの の除去
					登録違反	取扱違反	表示違反	譲渡手続 違反	その他	
製造業	原体製造業者 登録分	2	2	-	-	-	-	-	-	-
	製剤製造業者 登録分	7	2	-	-	-	-	-	-	-
輸入業	原体輸入業者 登録分	-	-	-	-	-	-	-	-	-
	製剤輸入業者 登録分	-	-	-	-	-	-	-	-	-
一般販売業		322	66	1	-	-	-	-	1	-
農業用品目販売業		184	91	9	1	-	-	1	7	-
特定品目販売業		6	-	-	-	-	-	-	-	-
電気めっき事業		-	-	-	-	-	-	-	-	-
金属熱処理事業		-	-	-	-	-	-	-	-	-
毒物劇物運送事業		-	-	-	-	-	-	-	-	-
しろあり防除事業		-	-	-	-	-	-	-	-	-
法第22条第5項の者		・	2	2	-	1	1	-	-	-
計		521	163	12	1	1	1	1	8	-
(別 掲)										
特定毒物研究者		9	-	-	-	-	-	-	-	-

注 (1) 資料：「衛生行政報告例」厚生労働省

劇 物 監 視

令和2年度

試験の結果 毒劇物 又は政令 で定める 毒物劇物 含有物で あったも の	無登録・ 無届・無 許可施設 発見件数	処 分 件 数 (年度中)								告 発 件 数	
		登 録 ・ 取 消	業 務 停 止	設 善	備 命	改 令	そ の 他				
							登 録 違 反	取 扱 違 反	表 示 違 反		譲 渡 手 続 反 違
-	-	-	-	-	-	-	-	-	-	-	-
-	-	-	-	-	-	-	-	-	-	-	-
-	-	-	-	-	-	-	-	-	-	-	-
-	2	-	-	-	-	2	-	-	-	-	-
-	・	-	-	-	-	1	-	-	-	-	-
-	・	-	-	-	-	-	-	-	-	-	-
-	-	・	・	-	-	-	-	-	-	-	-
-	-	・	・	-	-	-	-	-	-	-	-
-	-	・	・	-	-	-	-	-	-	-	-
-	・	・	・	-	-	-	-	-	-	-	-
-	2	-	-	-	-	3	-	-	-	-	-
-	-	-	-	-	-	-	-	-	-	-	-

	登録・届出・許可施設数 (年度末現在)	立入検査施行数 (年度中)	違反発見施設数 (年度中)	違反発見件数 (年度中)					毒劇物又は政令で定める毒物劇物含有物の疑いのあるものの収去	試験の結果毒劇物又は政令で定める毒物劇物含有物であったもの	無登録・無届・無許可施設発見件数
				登録違反	取扱違反	表示違反	譲渡手続違反	その他			
島根県	521	163	12	1	1	1	1	8	-	-	2
薬事衛生課	9	3	-								
松江保健所	140	5	1	1							2
雲南保健所	37	16	-								
出雲保健所	138	13	-								
県央保健所	45	39	3					3			
浜田保健所	67	17	1					1			
益田保健所	70	62	7		1	1	1	4			
隠岐保健所	15	8	-								

注 (1) 「登録・届出・許可施設数」の島根県総数には、厚生労働大臣の登録に係る2施設を含む。

(2) 資料：「衛生行政報告例」厚生労働省

保健所別

令和2年度

処 分 件 数 (年度中)								告 発 件 数
登 録 ・ 許 可 取 消	業 務 停 止	設 備 改 善 命 令	その他					
			登 録 違 反	取 扱 違 反	表 示 違 反	譲 渡 手 続 違 反	そ の 他	
-	-	-	3	-	-	-	-	-
			3					

第52表 就業調理師数、就業場所・保健所別

令和2年末現在												
	総数	寄宿舍	学校	病院	事業所	社会福祉施設	介護老人保健施設	矯正施設	飲食店営業	魚介類販売業	そうざい製造業	その他
島根県	1,583	13	318	246	28	591	82	-	263	8	8	26
松江	514	3	113	82	6	190	15	-	93	2	2	8
雲南	125	-	37	23	1	52	8	-	4	-	-	-
出雲	331	-	70	67	19	127	20	-	26	-	-	2
県央	159	1	27	21	-	77	14	-	8	-	-	11
浜田	138	5	31	23	-	57	10	-	8	-	2	2
益田	229	4	30	25	1	34	13	-	112	5	2	3
隠岐	87	-	10	5	1	54	2	-	12	1	2	-

注 (1)資料：「衛生行政報告例」厚生労働省

第53表

就業あん摩マッサージ指圧師・はり師・きゅう師並びに柔道整復師数及び率（人口10万対）、保健所別

令和2年末現在

	実数										率（人口10万対）			
	あん摩マッサージ指圧師			はり師			きゅう師			柔道 整復師	あん摩 マッサージ 指圧師	はり師	きゅう師	柔道 整復師
	総数	目が 見える者	目が見え ない者	総数	目が 見える者	目が見え ない者	総数	目が 見える者	目が見え ない者					
島根県	477	192	285	467	290	177	446	280	166	141	71.1	69.6	66.5	21.0
松江	169	55	114	141	74	67	134	69	65	52	70.2	58.6	55.7	21.6
雲南	17	3	14	19	6	13	18	6	12	6	32.4	36.2	34.3	11.4
出雲	152	65	87	145	97	48	134	92	42	37	88.0	83.9	77.6	21.4
県央	46	15	31	49	27	22	48	28	20	9	90.9	96.8	94.8	17.8
浜田	42	27	15	60	46	14	59	45	14	23	54.2	77.4	76.1	29.7
益田	44	22	22	45	33	12	45	33	12	12	75.9	77.6	77.6	20.7
隠岐	7	5	2	8	7	1	8	7	1	2	36.6	41.8	41.8	10.5

注（1）資料：「衛生行政報告例」厚生労働省

第54表 あん摩・マッサージ及び指圧・はり・きゅう並びに柔道整復の施術所数、保健所別

令和2年末現在

	あん摩、マッ サー ジ及び指 圧を 行 う 施 術 所	はり及びきゅうを 行 う 施 術 所	あん摩、マッサー ジ及び指圧、はり 並びにきゅうを行 う 施 術 所	その他の施術所	柔道整復の施術所
島根県	122	133	185	81	107
松江	23	28	44	74	33
雲南	2	3	13	1	5
出雲	36	22	55	5	26
県央	10	18	30	1	7
浜田	29	42	23	-	23
益田	20	17	16	-	11
隠岐	2	3	4	-	2

注 (1)資料：「衛生行政報告例」厚生労働省

		保健所	都道府県	市町村	病院	診療所	介護保険施設等					歯科衛生士学校又は養成所	事業所	その他	計
							介護老人保健施設	介護医療院 (注1)	指定介護老人福祉施設(特別養護老人ホーム)	居宅介護支援事業所	その他				
総数	総数	2	-	12	60	747	8	2	11	7	13	6	12	-	880
	25歳未満	-	-	-	4	55	1	1	-	-	-	-	-	-	61
	25～29歳	-	-	-	3	84	-	-	-	-	-	-	1	-	88
	30～34歳	-	-	-	8	93	-	-	-	-	-	-	1	-	102
	35～39歳	1	-	-	10	100	1	1	2	-	-	-	-	-	115
	40～44歳	-	-	-	11	111	1	-	1	2	2	1	1	-	130
	45～49歳	-	-	-	9	118	1	-	2	-	5	2	5	-	142
	50～54歳	1	-	3	5	79	1	-	1	-	2	1	1	-	94
	55～59歳	-	-	4	8	63	2	-	4	2	2	1	-	-	86
	60～64歳	-	-	2	1	28	1	-	1	2	1	1	1	-	38
65歳以上	-	-	3	1	16	-	-	-	1	1	-	2	-	24	
男	総数	-	-	-	1	-	-	-	-	-	-	-	-	-	1
	25歳未満	-	-	-	-	-	-	-	-	-	-	-	-	-	-
	25～29歳	-	-	-	-	-	-	-	-	-	-	-	-	-	-
	30～34歳	-	-	-	1	-	-	-	-	-	-	-	-	-	1
	35～39歳	-	-	-	-	-	-	-	-	-	-	-	-	-	-
	40～44歳	-	-	-	-	-	-	-	-	-	-	-	-	-	-
	45～49歳	-	-	-	-	-	-	-	-	-	-	-	-	-	-
	50～54歳	-	-	-	-	-	-	-	-	-	-	-	-	-	-
	55～59歳	-	-	-	-	-	-	-	-	-	-	-	-	-	-
	60～64歳	-	-	-	-	-	-	-	-	-	-	-	-	-	-
65歳以上	-	-	-	-	-	-	-	-	-	-	-	-	-	-	
女	総数	2	-	12	59	747	8	2	11	7	13	6	12	-	879
	25歳未満	-	-	-	4	55	1	1	-	-	-	-	-	-	61
	25～29歳	-	-	-	3	84	-	-	-	-	-	-	1	-	88
	30～34歳	-	-	-	7	93	-	-	-	-	-	-	1	-	101
	35～39歳	1	-	-	10	100	1	1	2	-	-	-	-	-	115
	40～44歳	-	-	-	11	111	1	-	1	2	2	1	1	-	130
	45～49歳	-	-	-	9	118	1	-	2	-	5	2	5	-	142
	50～54歳	1	-	3	5	79	1	-	1	-	2	1	1	-	94
	55～59歳	-	-	4	8	63	2	-	4	2	2	1	-	-	86
	60～64歳	-	-	2	1	28	1	-	1	2	1	1	1	-	38
65歳以上	-	-	3	1	16	-	-	-	1	1	-	2	-	24	

注 (1) 介護医療院は平成30年調査から追加された項目である。

(2) 資料：「衛生行政報告例」厚生労働省

	総数	保健所	都道府県	市町村	病院	診療所	介護保健施設等					事業所	歯科衛生士学校又は養成所	その他	率 (人口10万対)	
							介護老人保健施設	介護医療院 (注1)	指定介護老人福祉施設(特別養護老人ホーム)	居宅介護支援事業所	その他					
鳥根県	総数	880	-	-	12	60	748	7	2	11	7	13	12	6	-	131.1
	男	1	-	-	-	1	-	-	-	-	-	-	-	-	-	0
	女	879	2	-	12	59	748	7	2	11	7	13	12	6	-	131.0
松江	総数	365	-	-	7	23	297	5	2	5	2	7	11	6	-	151.7
	男	-	-	-	-	-	-	-	-	-	-	-	-	-	-	-
	女	365	-	-	7	23	297	5	2	5	2	7	11	6	-	151.7
雲南	総数	66	1	-	1	6	55	-	-	-	-	2	1	-	-	125.9
	男	-	-	-	-	-	-	-	-	-	-	-	-	-	-	-
	女	66	1	-	1	6	55	-	-	-	-	2	1	-	-	125.9
出雲	総数	243	1	-	-	13	220	-	-	2	4	3	-	-	-	140.6
	男	1	-	-	-	1	-	-	-	-	-	-	-	-	-	0.6
	女	242	1	-	-	12	220	-	-	2	4	3	-	-	-	140.1
県央	総数	41	-	-	1	6	33	1	-	-	-	-	-	-	-	81.0
	男	-	-	-	-	-	-	-	-	-	-	-	-	-	-	-
	女	41	-	-	1	6	33	1	-	-	-	-	-	-	-	81.0
浜田	総数	62	-	-	-	5	55	1	-	-	1	-	-	-	-	79.9
	男	-	-	-	-	-	-	-	-	-	-	-	-	-	-	-
	女	62	-	-	-	5	55	1	-	-	1	-	-	-	-	79.9
益田	総数	88	-	-	3	4	76	-	-	4	-	1	-	-	-	151.8
	男	-	-	-	-	-	-	-	-	-	-	-	-	-	-	-
	女	88	-	-	3	4	76	-	-	4	-	1	-	-	-	151.8
隠岐	総数	15	-	-	-	3	12	-	-	-	-	-	-	-	-	78.4
	男	-	-	-	-	-	-	-	-	-	-	-	-	-	-	-
	女	15	-	-	-	3	12	-	-	-	-	-	-	-	-	78.4

注 (1) 介護医療院は平成30年調査から追加された項目である。

(2) 資料：「衛生行政報告例」厚生労働省

第57表

就業歯科技工士数、性・年齢階級・就業場所別

令和2年末現在

		技工所	病院・診療所	歯科技工士 学校又は 養成所	事業所	その他	総数
総 数	総 数	122	121	3	-	-	246
	25歳未満	5	7	-	-	-	12
	25～29歳	11	5	1	-	-	17
	30～34歳	2	1	1	-	-	4
	35～39歳	6	9	-	-	-	15
	40～44歳	9	14	-	-	-	23
	45～49歳	12	20	-	-	-	32
	50～54歳	12	17	-	-	-	29
	55～59歳	18	19	1	-	-	38
	60～64歳	21	20	-	-	-	41
	65歳以上	26	9	-	-	-	35
	男	総 数	91	81	2	-	-
25歳未満		3	-	-	-	-	3
25～29歳		6	3	1	-	-	10
30～34歳		2	-	-	-	-	2
35～39歳		2	4	-	-	-	6
40～44歳		4	9	-	-	-	13
45～49歳		6	14	-	-	-	20
50～54歳		9	12	-	-	-	21
55～59歳		15	16	1	-	-	32
60～64歳		20	15	-	-	-	35
65歳以上		24	8	-	-	-	32
女		総 数	31	40	1	-	-
	25歳未満	2	7	-	-	-	9
	25～29歳	5	2	-	-	-	7
	30～34歳	-	1	1	-	-	2
	35～39歳	4	5	-	-	-	9
	40～44歳	5	5	-	-	-	10
	45～49歳	6	6	-	-	-	12
	50～54歳	3	5	-	-	-	8
	55～59歳	3	3	-	-	-	6
	60～64歳	1	5	-	-	-	6
	65歳以上	2	1	-	-	-	3

注 (1) 資料：「衛生行政報告例」厚生労働省

第58表

就業歯科技工士数及び率（人口10万対）、保健所・性・就業場所別

令和2年末現在

		総数	技工所	病院・診療所	歯科技工士 学校又は 養成所	事業所	その他	率 (人口10万対)
島根県	総数	246	122	121	3	-	-	36.7
	男	174	91	81	2	-	-	26
	女	72	31	40	1	-	-	11
松江	総数	111	62	46	3	-	-	46
	男	69	38	29	2	-	-	29
	女	42	24	17	1	-	-	17
雲南	総数	20	6	14	-	-	-	38
	男	14	6	8	-	-	-	27
	女	6	-	6	-	-	-	11
出雲	総数	63	24	39	-	-	-	36
	男	46	19	27	-	-	-	27
	女	17	5	12	-	-	-	10
県央	総数	15	8	7	-	-	-	30
	男	12	7	5	-	-	-	24
	女	3	1	2	-	-	-	6
浜田	総数	12	7	5	-	-	-	15
	男	11	7	4	-	-	-	14
	女	1	-	1	-	-	-	1
益田	総数	18	10	8	-	-	-	31
	男	15	9	6	-	-	-	26
	女	3	1	2	-	-	-	5
隠岐	総数	7	5	2	-	-	-	37
	男	7	5	2	-	-	-	37
	女	-	-	-	-	-	-	-

注 (1)資料：「衛生行政報告例」厚生労働省

	業務に従事する者数別、歯科技工所数							計
	1 人	2 人	3 人	4 人	5 ～ 9 人	10 ～ 19 人	20 人以上	
島根県	65	9	1	-	4	-	-	79
松江	16	6	-	-	2	-	-	24
雲南	6	-	-	-	-	-	-	6
出雲	13	2	1	-	1	-	-	17
県央	3	-	-	-	1	-	-	4
浜田	10	-	-	-	-	-	-	10
益田	13	-	-	-	-	-	-	13
隠岐	4	1	-	-	-	-	-	5

注 (1)資料：「衛生行政報告例」厚生労働省

		業 務 に											
		病 院	診療所		助産所	訪問看護ステーション			介護保険施設等				
			有床	無床	従事者	管理者	従事者	介護老人 保健施設	介護医療院 (注1)	指定介護老 人福祉施設 (特別養護 老人ホー ム)	居宅サー ビス事業 所	居宅介護 支援事業 所	その他
総 数	総 数	28	-	7	-	2	-	-	-	-	1	-	1
	25歳未満	-	-	-	-	-	-	-	-	-	-	-	1
	25～29歳	-	-	-	-	-	-	-	-	-	-	-	-
	30～34歳	7	-	3	-	-	-	-	-	-	-	-	-
	35～39歳	4	-	1	-	-	-	-	-	-	-	-	-
	40～44歳	6	-	-	-	2	-	-	-	-	-	-	-
	45～49歳	2	-	-	-	-	-	-	-	-	-	-	-
	50～54歳	4	-	1	-	-	-	-	-	-	-	-	-
	55～59歳	3	-	1	-	-	-	-	-	-	-	-	-
	60～64歳	1	-	-	-	-	-	-	-	-	-	-	-
	65～69歳	1	-	-	-	-	-	-	-	-	-	-	-
	70～74歳	-	-	1	-	-	-	-	-	-	1	-	-
	75～79歳	-	-	-	-	-	-	-	-	-	-	-	-
	80～84歳	-	-	-	-	-	-	-	-	-	-	-	-
	85歳以上	-	-	-	-	-	-	-	-	-	-	-	-
男	総 数	-	-	-	-	-	-	-	-	-	-	-	1
	25歳未満	-	-	-	-	-	-	-	-	-	-	-	1
	25～29歳	-	-	-	-	-	-	-	-	-	-	-	-
	30～34歳	-	-	-	-	-	-	-	-	-	-	-	-
	35～39歳	-	-	-	-	-	-	-	-	-	-	-	-
	40～44歳	-	-	-	-	-	-	-	-	-	-	-	-
	45～49歳	-	-	-	-	-	-	-	-	-	-	-	-
	50～54歳	-	-	-	-	-	-	-	-	-	-	-	-
	55～59歳	-	-	-	-	-	-	-	-	-	-	-	-
	60～64歳	-	-	-	-	-	-	-	-	-	-	-	-
	65～69歳	-	-	-	-	-	-	-	-	-	-	-	-
	70～74歳	-	-	-	-	-	-	-	-	-	-	-	-
	75～79歳	-	-	-	-	-	-	-	-	-	-	-	-
	80～84歳	-	-	-	-	-	-	-	-	-	-	-	-
	85歳以上	-	-	-	-	-	-	-	-	-	-	-	-
女	総 数	28	-	7	-	2	-	-	-	-	1	-	-
	25歳未満	-	-	-	-	-	-	-	-	-	-	-	-
	25～29歳	-	-	-	-	-	-	-	-	-	-	-	-
	30～34歳	7	-	3	-	-	-	-	-	-	-	-	-
	35～39歳	4	-	1	-	-	-	-	-	-	-	-	-
	40～44歳	6	-	-	-	2	-	-	-	-	-	-	-
	45～49歳	2	-	-	-	-	-	-	-	-	-	-	-
	50～54歳	4	-	1	-	-	-	-	-	-	-	-	-
	55～59歳	3	-	1	-	-	-	-	-	-	-	-	-
	60～64歳	1	-	-	-	-	-	-	-	-	-	-	-
	65～69歳	1	-	-	-	-	-	-	-	-	-	-	-
	70～74歳	-	-	1	-	-	-	-	-	-	1	-	-
	75～79歳	-	-	-	-	-	-	-	-	-	-	-	-
	80～84歳	-	-	-	-	-	-	-	-	-	-	-	-
	85歳以上	-	-	-	-	-	-	-	-	-	-	-	-

注 (1) 介護医療院は平成30年調査から追加された項目である。

(2) 資料：「衛生行政報告例」厚生労働省

従事する場所									
社会福祉施設			保健所、都道府県又は市町村			事業所	看護師等 学校・養 成所又は 研究機関	その他	計
老人福祉 施設	児童福祉 施設	その他	保健所	都道府県	市町村				
-	-	2	75	24	331	35	9	21	536
-	-	-	3	-	29	-	-	-	33
-	-	-	21	3	37	2	1	-	64
-	-	2	12	3	40	4	-	-	71
-	-	-	6	-	44	5	1	1	62
-	-	-	2	4	48	4	3	5	74
-	-	-	10	2	37	7	-	1	59
-	-	-	6	2	24	3	1	2	43
-	-	-	5	5	35	7	-	3	59
-	-	-	9	4	26	2	3	1	46
-	-	-	1	-	9	1	-	7	19
-	-	-	-	1	2	-	-	1	6
-	-	-	-	-	-	-	-	-	-
-	-	-	-	-	-	-	-	-	-
-	-	-	-	-	-	-	-	-	-
-	-	-	4	1	8	2	-	-	16
-	-	-	1	-	5	-	-	-	7
-	-	-	3	1	3	-	-	-	7
-	-	-	-	-	-	2	-	-	2
-	-	-	-	-	-	-	-	-	-
-	-	-	-	-	-	-	-	-	-
-	-	-	-	-	-	-	-	-	-
-	-	-	-	-	-	-	-	-	-
-	-	-	-	-	-	-	-	-	-
-	-	-	-	-	-	-	-	-	-
-	-	-	-	-	-	-	-	-	-
-	-	-	-	-	-	-	-	-	-
-	-	-	-	-	-	-	-	-	-
-	-	2	71	23	323	33	9	21	520
-	-	-	2	-	24	-	-	-	26
-	-	-	18	2	34	2	1	-	57
-	-	2	12	3	40	2	-	-	69
-	-	-	6	-	44	5	1	1	62
-	-	-	2	4	48	4	3	5	74
-	-	-	10	2	37	7	-	1	59
-	-	-	6	2	24	3	1	2	43
-	-	-	5	5	35	7	-	3	59
-	-	-	9	4	26	2	3	1	46
-	-	-	1	-	9	1	-	7	19
-	-	-	-	1	2	-	-	1	6
-	-	-	-	-	-	-	-	-	-
-	-	-	-	-	-	-	-	-	-
-	-	-	-	-	-	-	-	-	-

	業務に										
	病 院	診療所		助産所	訪問看護ステーション		介護保険施設等				
		有床	無床	従事者	管理者	従事者	介護老人 保健施設	介 護 医療院 (注1)	指定介護老 人福祉施設 (特別養護 老人ホー ム)	居宅サー ビス事業 所	居宅介護 支援事業 所
島根県	28	-	7	-	2	-	-	-	-	1	-
松江	9	-	4	-	1	-	-	-	-	-	-
雲南	9	-	-	-	-	-	-	-	-	-	-
出雲	2	-	3	-	1	-	-	-	-	-	-
県央	1	-	-	-	-	-	-	-	-	-	-
浜田	1	-	-	-	-	-	-	-	-	1	-
益田	6	-	-	-	-	-	-	-	-	-	-
隠岐	-	-	-	-	-	-	-	-	-	-	-

注 (1) 介護医療院は平成30年調査から追加された項目である。

(2) 資料：「衛生行政報告例」厚生労働省

保健所・就業場所別

令和2年末現在

従事する場所										
その他	社会福祉施設			保健所、都道府県又は市町村			事業所	看護師等 学校・養 成所又は 研究機関	その他	計
	老人福祉 施設	児童福祉 施設	その他	保健所	都道府県	市町村				
1	-	-	2	75	24	331	35	9	21	536
1	-	-	1	16	22	89	23	-	11	177
-	-	-	-	10	-	41	-	-	-	60
-	-	-	-	15	1	45	11	9	4	91
-	-	-	-	7	1	49	1	-	1	60
-	-	-	-	8	-	46	-	-	5	61
-	-	-	1	11	-	42	-	-	-	60
-	-	-	-	8	-	19	-	-	-	27

	業務に								
	病 院	診療所		助産所(分娩の取り扱いあり) (注1)			助産所(分娩の取り扱いなし) (注1)		
		有床	無床	開設者	従事者	出張のみによる者	開設者	従事者	出張のみによる者
総 数	236	48	-	-	-	-	20	5	8
25歳未満	22	2	-	-	-	-	-	-	-
25～29歳	53	4	-	-	-	-	-	-	-
30～34歳	49	9	-	-	-	-	-	-	-
35～39歳	24	5	-	-	-	-	1	-	-
40～44歳	33	9	-	-	-	-	4	-	1
45～49歳	19	7	-	-	-	-	4	-	-
50～54歳	14	4	-	-	-	-	-	-	1
55～59歳	16	5	-	-	-	-	2	-	2
60～64歳	5	3	-	-	-	-	2	-	1
65～69歳	1	-	-	-	-	-	3	2	3
70～74歳	-	-	-	-	-	-	4	2	-
75～79歳	-	-	-	-	-	-	-	-	-
80～84歳	-	-	-	-	-	-	1	-	-
85歳以上	-	-	-	-	-	-	-	-	-

注 (1)助産所は平成30年調査から「分娩の取り扱いあり」、「分娩の取り扱いなし」の項目に分かれた。

(2)資料：「衛生行政報告例」厚生労働省

年齢階数・就業場所別

令和2年末現在

従事する場所

訪問看護ステーション		社会福祉施設		保健所、都道府県又は市町村			事業所	看護師等 学校・養 成所又は 研究機関	その他	計
管理者	従事者	児童 福祉 施設	その他	保健所	都道府県	市町村				
-	1	-	-	-	-	11	-	11	-	340
-	-	-	-	-	-	-	-	-	-	24
-	-	-	-	-	-	-	-	-	-	57
-	-	-	-	-	-	1	-	1	-	60
-	-	-	-	-	-	2	-	2	-	34
-	-	-	-	-	-	1	-	3	-	51
-	-	-	-	-	-	-	-	1	-	31
-	-	-	-	-	-	2	-	-	-	21
-	1	-	-	-	-	3	-	4	-	33
-	-	-	-	-	-	2	-	-	-	13
-	-	-	-	-	-	-	-	-	-	9
-	-	-	-	-	-	-	-	-	-	6
-	-	-	-	-	-	-	-	-	-	-
-	-	-	-	-	-	-	-	-	-	1
-	-	-	-	-	-	-	-	-	-	-

	業務に従事							
	病 院	診療所		助産所			訪問看護ステーション	
		有床	無床	開設者	従事者	出張のみ による者	管理者	従事者
島根県	236	48	-	20	5	8	-	1
松江	47	32	-	2	-	6	-	1
雲南	15	-	-	2	-	-	-	-
出雲	94	16	-	9	-	2	-	-
県央	18	-	-	1	-	-	-	-
浜田	30	-	-	1	2	-	-	-
益田	20	-	-	5	3	-	-	-
隠岐	12	-	-	-	-	-	-	-

注 (1) 資料：「衛生行政報告例」厚生労働省

保健所・就業場所別

令和2年末現在

する場所

社会福祉施設		保健所, 都道府県又は市町村			事業所	看護師等 学校・養 成所又は 研究機関	その他	計
児童福祉 施設	その他	保健所	都道府県	市町村				
-	-	-	-	11	-	11	-	340
-	-	-	-	3	-	-	-	91
-	-	-	-	1	-	-	-	18
-	-	-	-	3	-	11	-	135
-	-	-	-	2	-	-	-	21
-	-	-	-	1	-	-	-	34
-	-	-	-	1	-	-	-	29
-	-	-	-	-	-	-	-	12

第64表

就業看護師数、

		業務に										
		病 院	診療所		助産所	訪問看護ステーション		介護保険施設等				
			有床	無床	従事者	管理者	従事者	介護老人 保健施設	介 護 医療院 (注1)	指定介護老 人福祉施設 (特別養護 老人ホーム)	居宅サー ビス事業 所	居宅介護 支援事業 所
総 数	総 数	6,083	112	851	-	73	354	191	97	224	311	46
	25歳未満	614	1	3	-	-	2	5	4	1	1	-
	25～29歳	1,035	10	52	-	-	15	12	4	7	10	2
	30～34歳	844	8	67	-	-	12	11	8	9	3	2
	35～39歳	890	11	90	-	4	48	24	15	14	18	2
	40～44歳	821	17	130	-	9	45	21	11	25	23	2
	45～49歳	641	23	130	-	12	51	21	16	23	31	4
	50～54歳	438	16	117	-	14	47	19	7	30	31	5
	55～59歳	417	13	107	-	18	52	25	11	36	47	7
	60～64歳	290	9	95	-	12	57	30	13	48	49	12
	65～69歳	75	3	48	-	3	20	15	5	27	68	6
	70～74歳	15	1	10	-	-	4	7	3	4	27	4
	75～79歳	3	-	1	-	1	1	-	-	-	2	-
	80～84歳	-	-	1	-	-	-	1	-	-	1	-
	85歳以上	-	-	-	-	-	-	-	-	-	-	-
男	総 数	602	3	5	-	1	11	20	6	10	8	1
	25歳未満	75	-	-	-	-	-	1	1	1	-	-
	25～29歳	163	1	1	-	-	5	5	1	1	1	1
	30～34歳	120	-	2	-	-	-	3	1	2	-	-
	35～39歳	69	2	1	-	-	3	4	1	-	2	-
	40～44歳	85	-	1	-	1	1	5	2	-	2	-
	45～49歳	44	-	-	-	-	-	-	-	1	1	-
	50～54歳	25	-	-	-	-	-	2	-	2	1	-
	55～59歳	12	-	-	-	-	2	-	-	2	-	-
	60～64歳	6	-	-	-	-	-	-	-	1	-	-
	65～69歳	2	-	-	-	-	-	-	-	-	1	-
	70～74歳	-	-	-	-	-	-	-	-	-	-	-
	75～79歳	1	-	-	-	-	-	-	-	-	-	-
	80～84歳	-	-	-	-	-	-	-	-	-	-	-
	85歳以上	-	-	-	-	-	-	-	-	-	-	-
女	総 数	5,481	109	846	-	72	343	171	91	214	303	45
	25歳未満	539	1	3	-	-	2	4	3	-	1	-
	25～29歳	872	9	51	-	-	10	7	3	6	9	1
	30～34歳	724	8	65	-	-	12	8	7	7	3	2
	35～39歳	821	9	89	-	4	45	20	14	14	16	2
	40～44歳	736	17	129	-	8	44	16	9	25	21	2
	45～49歳	597	23	130	-	12	51	21	16	22	30	4
	50～54歳	413	16	117	-	14	47	17	7	28	30	5
	55～59歳	405	13	107	-	18	50	25	11	34	47	7
	60～64歳	284	9	95	-	12	57	30	13	47	49	12
	65～69歳	73	3	48	-	3	20	15	5	27	67	6
	70～74歳	15	1	10	-	-	4	7	3	4	27	4
	75～79歳	2	-	1	-	1	1	-	-	-	2	-
	80～84歳	-	-	1	-	-	-	1	-	-	1	-
	85歳以上	-	-	-	-	-	-	-	-	-	-	-

注 (1)介護医療院は平成30年調査から追加された項目である。

(2)資料：「衛生行政報告例」厚生労働省

従事する場所

その他	社会福祉施設			保健所、都道府県又は市町村			事業所	看護師等 学校・養 成所又は 研究機関	その他	計
	老人福祉 施設	児童福祉 施設	その他	保健所	都道府県	市町村				
171	79	139	99	1	4	45	48	114	41	9,083
2	1	-	1	-	-	-	-	-	-	635
5	1	7	5	-	-	1	1	2	-	1,169
9	1	14	6	-	-	1	3	6	1	1,005
9	5	20	9	-	2	2	4	7	2	1,176
11	5	20	12	-	1	2	6	19	2	1,182
10	7	18	5	-	1	2	5	27	5	1,032
25	15	13	10	-	-	6	6	12	4	815
26	10	21	22	1	-	10	7	21	7	858
36	17	16	14	-	-	14	9	14	13	748
28	12	3	9	-	-	7	4	4	6	343
9	5	5	4	-	-	-	2	1	1	102
1	-	2	1	-	-	-	1	1	-	14
-	-	-	-	-	-	-	-	-	-	3
-	-	-	1	-	-	-	-	-	-	1
2	1	2	6	-	-	-	1	10	1	690
-	-	-	-	-	-	-	-	-	-	78
1	-	-	1	-	-	-	-	1	-	182
-	-	2	2	-	-	-	-	2	-	134
-	1	-	-	-	-	-	-	3	-	86
-	-	-	-	-	-	-	-	1	-	98
-	-	-	-	-	-	-	-	2	-	48
-	-	-	-	-	-	-	-	-	-	30
-	-	-	2	-	-	-	1	1	1	21
1	-	-	-	-	-	-	-	-	-	8
-	-	-	1	-	-	-	-	-	-	4
-	-	-	-	-	-	-	-	-	-	-
-	-	-	-	-	-	-	-	-	-	1
-	-	-	-	-	-	-	-	-	-	-
169	78	137	93	1	4	45	47	104	40	8,393
2	1	-	1	-	-	-	-	-	-	557
4	1	7	4	-	-	1	1	1	-	987
9	1	12	4	-	-	1	3	4	1	871
9	4	20	9	-	2	2	4	4	2	1,090
11	5	20	12	-	1	2	6	18	2	1,084
10	7	18	5	-	1	2	5	25	5	984
25	15	13	10	-	-	6	6	12	4	785
26	10	21	20	1	-	10	6	20	6	837
35	17	16	14	-	-	14	9	14	13	740
28	12	3	8	-	-	7	4	4	6	339
9	5	5	4	-	-	-	2	1	1	102
1	-	2	1	-	-	-	1	1	-	13
-	-	-	-	-	-	-	-	-	-	3
-	-	-	1	-	-	-	-	-	-	1

	業務に										
	病院	診療所		助産所	訪問看護ステーション			介護保険施設等			
		有床	無床	従事者	管理者	従事者	介護老人 保健施設	介護 医療院 (注1)	指定介護老人 福祉施設 (特別養護 老人ホーム)	居宅サー ビス事業 所	居宅介護 支援事業 所
島根県	6,083	112	851	-	73	354	191	97	224	311	46
松江	2,155	56	366	-	32	135	56	61	69	88	14
雲南	326	-	32	-	5	16	11	-	29	56	3
出雲	2,028	26	217	-	16	80	47	-	39	63	10
県央	287	12	46	-	8	44	12	23	26	21	3
浜田	638	18	85	-	4	48	21	3	25	29	12
益田	523	-	76	-	7	25	42	10	24	49	4
隠岐	126	-	29	-	1	6	2	-	12	5	-

注 (1) 介護医療院は平成30年調査から追加された項目である。

(2) 資料：「衛生行政報告例」厚生労働省

保健所・就業場所別

令和2年末現在

従事する場所

その他	社会福祉施設			保健所、都道府県又は市町村			事業所	看護師等 学校・養 成所又は 研究機関	その他	計
	老人福祉 施設	児童福祉 施設	その他	保健所	都道府県	市町村				
171	79	139	99	1	4	45	48	114	41	9,083
61	20	57	36	-	4	15	15	12	8	3,260
13	7	8	5	1	-	3	-	-	-	515
60	18	50	28	-	-	4	28	65	13	2,792
2	7	5	14	-	-	5	1	3	-	519
10	17	3	2	-	-	13	2	14	14	958
19	5	12	14	-	-	5	2	20	5	842
6	5	4	-	-	-	-	-	-	1	197

		業務に										
		病院	診療所		助産所	訪問看護ステーション		介護保険施設等				
			有床	無床	従事者	管理者	従事者	介護老人保健施設	介護医療院 (注1)	指定介護老人福祉施設(特別養護老人ホーム)	居宅サービス事業所	居宅介護支援事業所
総 数	総 数	579	170	741	-	-	46	217	50	214	329	25
	20歳未満	-	-	-	-	-	-	-	-	-	-	-
	20～24歳	15	1	11	-	-	-	10	1	3	-	-
	25～29歳	32	3	12	-	-	-	10	-	7	2	1
	30～34歳	36	13	29	-	-	2	12	2	3	6	-
	35～39歳	63	21	43	-	-	6	13	3	6	10	1
	40～44歳	86	26	60	-	-	3	17	4	22	25	1
	45～49歳	53	14	85	-	-	2	19	7	20	15	2
	50～54歳	54	27	110	-	-	9	18	6	25	18	-
	55～59歳	57	29	148	-	-	7	28	12	35	49	1
	60～64歳	98	24	137	-	-	11	46	10	50	63	6
	65～69歳	72	9	69	-	-	4	22	2	26	75	8
	70～74歳	11	3	29	-	-	2	18	3	14	57	5
	75～79歳	1	-	7	-	-	-	4	-	3	8	-
80～84歳	1	-	1	-	-	-	-	-	-	1	-	
85歳以上	-	-	-	-	-	-	-	-	-	-	-	
男	総 数	91	13	7	-	-	3	34	2	21	14	-
	20歳未満	-	-	-	-	-	-	-	-	-	-	-
	20～24歳	9	-	1	-	-	-	3	1	-	-	-
	25～29歳	12	-	1	-	-	-	7	-	3	1	-
	30～34歳	13	4	1	-	-	-	8	-	1	1	-
	35～39歳	12	3	-	-	-	2	6	-	1	2	-
	40～44歳	28	1	-	-	-	-	7	1	7	3	-
	45～49歳	8	1	1	-	-	1	2	-	3	3	-
	50～54歳	6	2	2	-	-	-	-	-	2	-	-
	55～59歳	-	2	1	-	-	-	-	-	1	-	-
	60～64歳	1	-	-	-	-	-	-	-	3	1	-
	65～69歳	2	-	-	-	-	-	1	-	-	3	-
	70～74歳	-	-	-	-	-	-	-	-	-	-	-
	75～79歳	-	-	-	-	-	-	-	-	-	-	-
80～84歳	-	-	-	-	-	-	-	-	-	-	-	
85歳以上	-	-	-	-	-	-	-	-	-	-	-	
女	総 数	488	157	734	-	-	43	183	48	193	315	25
	20歳未満	-	-	-	-	-	-	-	-	-	-	-
	20～24歳	6	1	10	-	-	-	7	-	3	-	-
	25～29歳	20	3	11	-	-	-	3	-	4	1	1
	30～34歳	23	9	28	-	-	2	4	2	2	5	-
	35～39歳	51	18	43	-	-	4	7	3	5	8	1
	40～44歳	58	25	60	-	-	3	10	3	15	22	1
	45～49歳	45	13	84	-	-	1	17	7	17	12	2
	50～54歳	48	25	108	-	-	9	18	6	23	18	-
	55～59歳	57	27	147	-	-	7	28	12	34	49	1
	60～64歳	97	24	137	-	-	11	46	10	47	62	6
	65～69歳	70	9	69	-	-	4	21	2	26	72	8
	70～74歳	11	3	29	-	-	2	18	3	14	57	5
	75～79歳	1	-	7	-	-	-	4	-	3	8	-
80～84歳	1	-	1	-	-	-	-	-	-	1	-	
85歳以上	-	-	-	-	-	-	-	-	-	-	-	

注 (1) 介護医療院は平成30年調査から追加された項目である。

(2) 資料：「衛生行政報告例」厚生労働省

従事する場所

その他	社会福祉施設			保健所、都道府県又は市町村			事業所	看護師等 学校・養 成所又は 研究機関	その他	計
	老人福祉 施設	児童福祉 施設	その他	保健所	都道府県	市町村				
109	81	34	58	-	-	12	20	-	13	2,698
-	-	-	-	-	-	-	-	-	-	-
-	-	-	1	-	-	-	-	-	-	42
1	1	1	1	-	-	-	-	-	-	71
1	2	1	-	-	-	-	2	-	-	109
6	6	4	3	-	-	1	3	-	-	189
14	5	-	7	-	-	-	-	-	1	271
10	7	3	5	-	-	-	1	-	-	243
11	9	4	4	-	-	2	1	-	2	300
11	9	6	11	-	-	4	1	-	3	411
21	19	4	9	-	-	4	3	-	2	507
22	11	9	12	-	-	1	8	-	4	354
12	10	1	4	-	-	-	1	-	1	171
-	2	1	1	-	-	-	-	-	-	27
-	-	-	-	-	-	-	-	-	-	3
-	-	-	-	-	-	-	-	-	-	-
10	6	1	1	-	-	-	1	-	-	204
-	-	-	-	-	-	-	-	-	-	-
-	-	-	-	-	-	-	-	-	-	14
-	1	-	-	-	-	-	-	-	-	25
1	2	-	-	-	-	-	-	-	-	31
1	1	1	-	-	-	-	1	-	-	30
1	1	-	-	-	-	-	-	-	-	49
3	-	-	-	-	-	-	-	-	-	22
1	-	-	1	-	-	-	-	-	-	14
-	1	-	-	-	-	-	-	-	-	5
3	-	-	-	-	-	-	-	-	-	8
-	-	-	-	-	-	-	-	-	-	6
-	-	-	-	-	-	-	-	-	-	-
-	-	-	-	-	-	-	-	-	-	-
-	-	-	-	-	-	-	-	-	-	-
99	75	33	57	-	-	12	19	-	13	2,494
-	-	-	-	-	-	-	-	-	-	-
-	-	-	1	-	-	-	-	-	-	28
1	-	1	1	-	-	-	-	-	-	46
-	-	1	-	-	-	-	2	-	-	78
5	5	3	3	-	-	1	2	-	-	159
13	4	-	7	-	-	-	-	-	1	222
7	7	3	5	-	-	-	1	-	-	221
10	9	4	3	-	-	2	1	-	2	286
11	8	6	11	-	-	4	1	-	3	406
18	19	4	9	-	-	4	3	-	2	499
22	11	9	12	-	-	1	8	-	4	348
12	10	1	4	-	-	-	1	-	1	171
-	2	1	1	-	-	-	-	-	-	27
-	-	-	-	-	-	-	-	-	-	3
-	-	-	-	-	-	-	-	-	-	-

	業 務 に										
	病 院	診療所		助産所	訪問看護ステーション		介護保険施設等				
		有床	無床	従事者	管理者	従事者	介護老人 保健施設	介 護 医療院 (注1)	指定介護老 人福祉施設 (特別養護 老人ホー ム)	居宅サー ビス事業 所	居宅介護 支援事業 所
島根県	579	170	741	-	-	46	217	50	214	329	25
松江	181	63	228	-	-	18	60	28	46	79	12
雲南	43	-	55	-	-	4	16	-	30	55	2
出雲	124	32	191	-	-	4	36	-	38	58	1
県央	43	36	64	-	-	9	27	9	29	38	2
浜田	108	39	129	-	-	2	37	10	37	55	4
益田	69	-	68	-	-	8	35	3	22	36	2
隠岐	11	-	6	-	-	1	6	-	12	8	2

注 (1) 介護医療院は平成30年調査から追加された項目である。

(2) 資料：「衛生行政報告例」厚生労働省

保健所・就業場所別

令和2年末現在

従事する場所										
その他	社会福祉施設			保健所、都道府県又は市町村			事業所	看護師等 学校・養成所又は 研究機関	その他	計
	老人福祉 施設	児童福祉 施設	その他	保健所	都道府県	市町村				
109	81	34	58	-	-	12	20	-	13	2,698
32	11	6	17	-	-	-	1	-	-	782
9	10	5	4	-	-	-	-	-	-	233
32	23	10	13	-	-	1	10	-	3	576
4	10	2	6	-	-	4	3	-	3	289
12	21	5	3	-	-	2	5	-	7	476
12	1	6	11	-	-	4	1	-	-	278
8	5	-	4	-	-	1	-	-	-	64

第68表 就業保健師・就業助産師・就業看護師・就業准看護師数及び率（人口10万対）

令和2年末現在

	実 数				率（人口10万対）			
	保健師	助産師	看護師	准看護師	保健師	助産師	看護師	准看護師
島根県	536	340	9,083	2,698	79.9	50.7	1,353.4	402.0
松江	177	91	3,260	782	73.5	37.8	1,354.5	324.9
雲南	60	18	515	233	114.4	34.3	982.2	444.4
出雲	91	135	2,792	576	52.7	78.1	1,616.0	333.4
県央	60	21	519	289	118.5	41.5	1,025.4	571.0
浜田	61	34	958	476	78.7	43.8	1,235.3	613.8
益田	60	29	842	278	103.5	50.0	1,452.9	479.7
隠岐	27	12	197	64	141.2	62.8	1,030.2	334.7

注 (1) 資料：「衛生行政報告例」 厚生労働省

		総 数	20～24歳	25～29歳	30～34歳	35～39歳	40～44歳	45～49歳	50歳以上	不 詳
総 数	総 数	102	1	10	28	48	15	-	-	-
	母体の生命危険	50	-	4	15	26	5	-	-	-
	母体の健康低下	52	1	6	13	22	10	-	-	-
男	総 数	-	-	-	-	-	-	-	-	-
	母体の生命危険	-	-	-	-	-	-	-	-	-
	母体の健康低下	-	-	-	-	-	-	-	-	-
女	総 数	102	1	10	28	48	15	-	-	-
	母体の生命危険	50	-	4	15	26	5	-	-	-
	母体の健康低下	52	1	6	13	22	10	-	-	-

注 (1)資料：「衛生行政報告例」厚生労働省

第70表

不妊手術件数、事由・保健所別

令和2年度

		総数	松江	雲南	出雲	県央	浜田	益田	隠岐
総数	総数	102	23	3	43	3	19	8	3
	母体の生命危険	50	14	1	27	-	5	-	3
	母体の健康低下	52	9	2	16	3	14	8	-
男	総数	-	-	-	-	-	-	-	-
	母体の生命危険	-	-	-	-	-	-	-	-
	母体の健康低下	-	-	-	-	-	-	-	-
女	総数	102	23	3	43	3	19	8	3
	母体の生命危険	50	14	1	27	-	5	-	3
	母体の健康低下	52	9	2	16	3	14	8	-

注 (1) 資料：「衛生行政報告例」厚生労働省

第71表

不妊手術件数、年齢階級・保健所別

令和2年度

	総数	20～24歳	25～29歳	30～34歳	35～39歳	40～44歳	45～49歳	50歳以上	不詳
島根県	102	1	10	28	48	15	-	-	-
松江	23	-	2	7	13	1	-	-	-
雲南	3	-	-	-	2	1	-	-	-
出雲	43	-	5	10	20	8	-	-	-
県央	3	-	-	2	1	-	-	-	-
浜田	19	1	1	8	7	2	-	-	-
益田	8	-	2	-	3	3	-	-	-
隠岐	3	-	-	1	2	-	-	-	-

注 (1) 資料：「衛生行政報告例」厚生労働省

第72表

人工妊娠中絶件数、妊娠週数・事由・年齢階級別

令和2年度

		15歳未満	15歳	16歳	17歳	18歳	19歳	20～24歳	25～29歳	30～34歳	35～39歳	40～44歳	45～49歳	50歳以上	不詳	総数
満7週前	母体の健康	-	-	2	1	4	8	60	61	73	73	32	1	-	-	315
	暴行脅迫によるもの	-	-	-	-	-	-	-	-	-	-	-	-	-	-	-
週前総数		-	-	2	1	4	8	60	61	73	73	32	1	-	-	315
満8～11週	母体の健康	1	-	-	3	4	13	46	31	43	37	14	2	-	-	194
	暴行脅迫によるもの	-	-	-	-	-	-	1	-	-	-	-	-	-	-	1
週総数		1	-	-	3	4	13	47	31	43	37	14	2	-	-	195
満12～15週	母体の健康	-	-	-	-	1	1	2	4	1	1	3	-	-	-	13
	暴行脅迫によるもの	-	-	-	-	-	-	-	-	-	-	-	-	-	-	-
週総数		-	-	-	-	1	1	2	4	1	1	3	-	-	-	13
満16～19週	母体の健康	-	1	-	-	-	1	2	2	1	3	2	-	-	-	12
	暴行脅迫によるもの	-	-	-	-	-	-	-	-	-	-	-	-	-	-	-
週総数		-	1	-	-	-	1	2	2	1	3	2	-	-	-	12
満20～21週	母体の健康	-	-	-	-	-	-	2	2	2	-	-	-	-	-	6
	暴行脅迫によるもの	-	-	-	-	-	-	-	-	-	-	-	-	-	-	-
週総数		-	-	-	-	-	-	2	2	2	-	-	-	-	-	6
週不詳数	母体の健康	-	-	-	-	-	-	-	-	-	-	-	-	-	-	-
	暴行脅迫によるもの	-	-	-	-	-	-	-	-	-	-	-	-	-	-	-
総数		1	1	2	4	9	23	112	100	120	114	51	3	-	-	540
数	母体の健康	-	-	-	-	-	-	1	-	-	-	-	-	-	-	1
	暴行脅迫によるもの	1	1	2	4	9	23	113	100	120	114	51	3	-	-	541

注(1)資料:「衛生行政報告例」厚生労働省

第73表

人工妊娠中絶件数、妊娠週数・事由・保健所別

令和2年度

		総数	松江	雲南	出雲	県央	浜田	益田	隠岐
満7週前	母体の健康	315	148	2	123	-	29	12	1
	暴行脅迫によるもの	-	-	-	-	-	-	-	-
総数		315	148	2	123	-	29	12	1
満8～11週	母体の健康	194	99	1	50	7	27	9	1
	暴行脅迫によるもの	1	1	-	-	-	-	-	-
総数		195	100	1	50	7	27	9	1
満12～15週	母体の健康	13	4	1	4	-	3	-	1
	暴行脅迫によるもの	-	-	-	-	-	-	-	-
総数		13	4	1	4	-	3	-	1
満16～19週	母体の健康	12	5	-	7	-	-	-	-
	暴行脅迫によるもの	-	-	-	-	-	-	-	-
総数		12	5	-	7	-	-	-	-
満20・21週	母体の健康	6	2	-	4	-	-	-	-
	暴行脅迫によるもの	-	-	-	-	-	-	-	-
総数		6	2	-	4	-	-	-	-
週不詳	母体の健康	-	-	-	-	-	-	-	-
	暴行脅迫によるもの	-	-	-	-	-	-	-	-
総数		-	-	-	-	-	-	-	-
総数	母体の健康	540	258	4	188	7	59	21	3
	暴行脅迫によるもの	1	1	-	-	-	-	-	-
総数		541	259	4	188	7	59	21	3

注 (1)資料：「衛生行政報告例」厚生労働省

第74表

人工妊娠中絶件数、事由・年齢階級・保健所別

令和2年度

		13歳未満	13歳	14歳	15歳	16歳	17歳	18歳	19歳	20～24歳	25～29歳	30～34歳	35～39歳	40～44歳	45～49歳	50歳以上	不詳	計
総数	母体の健康	-	1	-	1	2	4	9	23	112	100	120	114	51	3	-	-	540
	暴行脅迫によるもの	-	-	-	-	-	-	-	-	1	-	-	-	-	-	-	-	1
	総数	-	1	-	1	2	4	9	23	113	100	120	114	51	3	-	-	541
松江	母体の健康	-	1	-	1	-	1	7	12	54	46	62	55	19	-	-	-	258
	暴行脅迫によるもの	-	-	-	-	-	-	-	-	1	-	-	-	-	-	-	-	1
	総数	-	1	-	1	-	1	7	12	55	46	62	55	19	-	-	-	259
雲南	母体の健康	-	-	-	-	-	-	-	-	-	1	-	2	1	-	-	-	4
	暴行脅迫によるもの	-	-	-	-	-	-	-	-	-	-	-	-	-	-	-	-	-
	総数	-	-	-	-	-	-	-	-	-	1	-	2	1	-	-	-	4
出雲	母体の健康	-	-	-	-	2	2	2	5	44	38	39	35	19	2	-	-	188
	暴行脅迫によるもの	-	-	-	-	-	-	-	-	-	-	-	-	-	-	-	-	-
	総数	-	-	-	-	2	2	2	5	44	38	39	35	19	2	-	-	188
県央	母体の健康	-	-	-	-	-	-	-	-	-	2	1	3	-	1	-	-	7
	暴行脅迫によるもの	-	-	-	-	-	-	-	-	-	-	-	-	-	-	-	-	-
	総数	-	-	-	-	-	-	-	-	-	2	1	3	-	1	-	-	7
浜田	母体の健康	-	-	-	-	-	1	-	6	10	10	14	11	7	-	-	-	59
	暴行脅迫によるもの	-	-	-	-	-	-	-	-	-	-	-	-	-	-	-	-	-
	総数	-	-	-	-	-	1	-	6	10	10	14	11	7	-	-	-	59
益田	母体の健康	-	-	-	-	-	-	-	-	4	3	4	8	2	-	-	-	21
	暴行脅迫によるもの	-	-	-	-	-	-	-	-	-	-	-	-	-	-	-	-	-
	総数	-	-	-	-	-	-	-	-	4	3	4	8	2	-	-	-	21
隠岐	母体の健康	-	-	-	-	-	-	-	-	-	-	-	-	3	-	-	-	3
	暴行脅迫によるもの	-	-	-	-	-	-	-	-	-	-	-	-	-	-	-	-	-
	総数	-	-	-	-	-	-	-	-	-	-	-	-	3	-	-	-	3

注(1)資料:「衛生行政報告例」厚生労働省

第75表 特定医療費（指定難病）受給者証所持者数, 年齢階級・対象疾患別（総数）

令和2年末現在

	総数	0～9歳	10～19歳	20～29歳	30～39歳	40～49歳	50～59歳	60～69歳	70～74歳	75歳以上
総数	6,557	1	26	253	435	746	849	1,235	1,031	1,981
球脊髄性筋萎縮症	13	-	-	-	-	-	1	8	1	3
筋萎縮性側索硬化症	90	-	-	-	1	4	7	18	27	33
脊髄性筋萎縮症	12	-	-	3	1	-	2	3	1	2
原発性側索硬化症	-	-	-	-	-	-	-	-	-	-
進行性核上性麻痺	75	-	-	-	-	-	1	4	16	54
パーキンソン病	1,055	-	-	-	1	6	28	136	215	669
大脳皮質基底核変性症	42	-	-	-	-	-	2	10	11	19
ハンチントン病	9	-	-	1	-	-	4	2	1	1
神経有棘赤血球症	-	-	-	-	-	-	-	-	-	-
シャルコー・マリー・トゥース病	5	-	-	-	-	1	-	1	1	2
重症筋無力症	124	-	-	4	4	20	13	20	18	45
先天性筋無力症候群	-	-	-	-	-	-	-	-	-	-
多発性硬化症／視神経脊髄炎	125	-	-	7	14	37	22	25	9	11
慢性炎症性脱髄性多発神経炎／多巣性運動ニューロパチー	42	-	-	1	1	4	6	9	5	16
封入体筋炎	1	-	-	-	-	-	-	-	1	-
クロー・深瀬症候群	2	-	-	-	-	1	-	-	1	-
多系統萎縮症	89	-	-	-	1	1	7	21	18	41
脊髄小脳変性症(多系統萎縮症を除く。)	168	-	1	1	1	15	14	34	41	61
ライソゾーム病	11	-	-	-	3	2	3	2	1	-
副腎白質ジストロフィー	2	-	-	-	-	1	1	-	-	-
ミトコンドリア病	15	-	-	2	4	4	1	3	-	1
もやもや病	73	1	3	2	8	17	16	11	9	6
プリオン病	3	-	-	-	-	-	1	-	-	2
亜急性硬化性全脳炎	-	-	-	-	-	-	-	-	-	-
進行性多巣性白質脳症	-	-	-	-	-	-	-	-	-	-
HTLV-1 関連脊髄症	7	-	-	-	-	-	1	1	2	3
特発性基底核石灰化症	2	-	-	-	-	-	-	2	-	-
全身性アミロイドーシス	33	-	-	-	-	-	4	9	5	15
ウルリッヒ病	-	-	-	-	-	-	-	-	-	-
遠位型ミオパチー	1	-	-	-	-	-	1	-	-	-
ベスレムミオパチー	1	-	-	-	-	1	-	-	-	-
自己食空腔性ミオパチー	-	-	-	-	-	-	-	-	-	-
シュワルツ・ヤンベル症候群	-	-	-	-	-	-	-	-	-	-
神経線維腫症	22	-	-	1	4	7	2	6	1	1
天疱瘡	18	-	-	-	-	1	4	4	5	4
表皮水疱症	1	-	-	-	-	-	-	1	-	-
膿疱性乾癬(汎発型)	13	-	-	-	2	1	1	4	1	4
ステイブンス・ジョンソン症候群	3	-	-	-	1	-	-	1	1	-
中毒性表皮壊死症	-	-	-	-	-	-	-	-	-	-
高安静脈炎	39	-	-	4	4	5	7	7	7	5
巨細胞性動脈炎	7	-	-	-	-	-	-	1	3	3
結節性多発動脈炎	12	-	-	-	-	-	3	2	1	6
顕微鏡的多発血管炎	69	-	-	1	-	-	1	7	17	43
多発血管炎性肉芽腫症	24	-	-	-	1	2	1	4	9	7
好酸球性多発血管炎性肉芽腫症	27	-	-	-	3	4	4	5	6	5
悪性関節リウマチ	28	-	-	-	1	1	2	9	6	9
パージャール病	18	-	-	-	-	1	2	6	2	7
原発性抗リン脂質抗体症候群	1	-	-	-	-	-	1	-	-	-
全身性エリテマトーデス	303	-	-	17	40	65	47	50	36	48
皮膚筋炎／多発性筋炎	126	-	-	-	1	12	27	28	27	31
全身性強皮症	153	-	-	1	1	7	23	46	28	47
混合性結合組織病	63	-	-	1	6	7	11	18	6	14
シェーグレン症候群	61	-	-	-	3	11	17	17	7	6
成人スチル病	24	-	-	2	5	3	2	3	2	7
再発性多発軟骨炎	4	-	-	-	-	1	-	3	-	-
ベーチェット病	87	-	-	2	14	19	17	20	6	9
特発性拡張型心筋症	143	-	1	-	2	18	27	39	21	35
肥大型心筋症	14	-	-	-	1	1	4	3	1	4
拘束型心筋症	2	-	-	-	1	-	-	1	-	-
再生不良性貧血	88	-	-	3	1	3	10	19	10	42
自己免疫性溶血性貧血	12	-	-	-	-	2	3	1	3	3
発作性夜間ヘモグロビン尿症	5	-	-	-	-	2	1	1	1	-
特発性血小板減少性紫斑病	117	-	1	2	8	8	12	19	12	55
血栓性血小板減少性紫斑病	1	-	-	-	-	-	-	-	-	1
原発性免疫不全症候群	13	-	-	1	7	1	1	3	-	-
IgA腎症	114	-	1	14	17	24	16	20	15	7
多発性嚢胞腎	65	-	-	1	8	12	13	20	7	4
黄色靭帯骨化症	85	-	-	-	-	4	9	13	20	39
後縦靭帯骨化症	221	-	-	-	4	10	35	46	46	80
広範脊柱管狭窄症	38	-	-	-	1	2	1	7	8	19
特発性大腿骨頭壊死症	120	-	-	-	5	22	22	27	22	22
下垂体性ADH分泌異常症	15	-	-	2	4	3	1	3	1	1
下垂体性TSH分泌亢進症	-	-	-	-	-	-	-	-	-	-
下垂体性PRL分泌亢進症	11	-	-	2	1	4	2	2	-	-

第75表 特定医療費（指定難病）受給者証所持者数, 年齢階級・対象疾患別（総数）

令和2年末現在

	総数	0～9歳	10～19歳	20～29歳	30～39歳	40～49歳	50～59歳	60～69歳	70～74歳	75歳以上
クッシング病	9	-	-	1	-	1	2	4	1	-
下垂体性ゴナドトロピン分泌亢進症	-	-	-	-	-	-	-	-	-	-
下垂体性成長ホルモン分泌亢進症	29	-	-	2	3	3	1	9	6	5
下垂体前葉機能低下症	133	-	5	13	11	25	19	15	12	33
家族性高コレステロール血症（ホモ接合体）	2	-	-	-	-	-	1	1	-	-
甲状腺ホルモン不応症	4	-	-	-	2	2	-	-	-	-
先天性副腎皮質酵素欠損症	2	-	-	2	-	-	-	-	-	-
先天性副腎低形成症	1	-	-	-	-	1	-	-	-	-
アジソン病	-	-	-	-	-	-	-	-	-	-
サルコイドーシス	118	-	-	-	4	9	15	28	20	42
特発性間質性肺炎	183	-	-	-	-	1	10	33	58	81
肺動脈性肺高血圧症	24	-	1	-	6	1	6	1	4	5
肺静脈閉塞症／肺毛細血管腫症	-	-	-	-	-	-	-	-	-	-
慢性血栓性肺高血圧症	32	-	-	-	-	2	6	7	5	12
リンパ管筋腫症	6	-	-	-	1	2	2	1	-	-
網膜色素変性症	141	-	1	1	2	11	20	28	29	49
バッド・キアリ症候群	2	-	-	-	-	2	-	-	-	-
特発性門脈圧亢進症	-	-	-	-	-	-	-	-	-	-
原発性胆汁性胆管炎	105	-	-	-	-	3	11	35	26	30
原発性硬化性胆管炎	3	-	-	-	1	-	-	1	-	1
自己免疫性肝炎	50	-	-	1	1	6	10	11	11	10
クローン病	240	-	-	36	46	76	37	30	6	9
潰瘍性大腸炎	762	-	2	73	116	154	140	131	77	69
好酸球性消化管疾患	10	-	-	1	4	1	-	2	-	2
慢性特発性偽性腸閉塞症	1	-	-	-	-	-	1	-	-	-
巨大膀胱短小結腸腸管蠕動不全症	-	-	-	-	-	-	-	-	-	-
腸管神経節細胞減少症	-	-	-	-	-	-	-	-	-	-
ルビンシュタイン・テイビ症候群	-	-	-	-	-	-	-	-	-	-
CFC症候群	-	-	-	-	-	-	-	-	-	-
コストロ症候群	1	-	-	-	1	-	-	-	-	-
チャージ症候群	-	-	-	-	-	-	-	-	-	-
クリオピリン関連周期熱症候群	-	-	-	-	-	-	-	-	-	-
若年性特発性関節炎	5	-	-	2	3	-	-	-	-	-
TNF受容体関連周期性症候群	-	-	-	-	-	-	-	-	-	-
非典型型溶血性尿毒症症候群	1	-	-	-	1	-	-	-	-	-
ブラウ症候群	-	-	-	-	-	-	-	-	-	-
先天性ミオパチー	2	-	-	1	-	1	-	-	-	-
マリネスコ・シェーグレン症候群	-	-	-	-	-	-	-	-	-	-
筋ジストロフィー	32	-	-	4	3	10	6	3	2	4
非ジストロフィー性ミオトニー症候群	1	-	-	-	-	-	-	1	-	-
遺伝性周期性四肢麻痺	1	-	-	-	-	-	1	-	-	-
アトビー性脊髄炎	-	-	-	-	-	-	-	-	-	-
脊髄空洞症	2	-	-	-	-	-	-	-	1	1
脊髄髄膜瘤	1	-	-	-	-	-	-	1	-	-
アイザックス症候群	2	-	-	-	1	-	-	1	-	-
遺伝性ジストニア	-	-	-	-	-	-	-	-	-	-
神経フェリチン症	-	-	-	-	-	-	-	-	-	-
脳表へモジゲリン沈着症	-	-	-	-	-	-	-	-	-	-
禿頭と変形性脊椎症を伴う常染色体劣性白質脳症	-	-	-	-	-	-	-	-	-	-
皮質下梗塞と白質脳症を伴う常染色体優性脳動脈症	-	-	-	-	-	-	-	-	-	-
神経軸索スフェロイド形成を伴う遺伝性びまん性白質脳症	-	-	-	-	-	-	-	-	-	-
ベリー症候群	-	-	-	-	-	-	-	-	-	-
前頭側頭葉変性症	5	-	-	-	-	-	-	2	3	-
ビッカースタッフ脳幹脳炎	2	-	-	-	-	-	1	1	-	-
痙攣重積型（二相性）急性脳症	-	-	-	-	-	-	-	-	-	-
先天性無痛無汗症	1	-	1	-	-	-	-	-	-	-
アレキサンダー病	1	-	-	-	-	-	-	1	-	-
先天性核上性球麻痺	-	-	-	-	-	-	-	-	-	-
メビウス症候群	-	-	-	-	-	-	-	-	-	-
中隔視神経形成異常症／ドモルシア症候群	-	-	-	-	-	-	-	-	-	-
アイカルディ症候群	-	-	-	-	-	-	-	-	-	-
片側巨脳症	-	-	-	-	-	-	-	-	-	-
限局性皮質異形成	1	-	1	-	-	-	-	-	-	-
神経細胞移動異常症	-	-	-	-	-	-	-	-	-	-
先天性大脳白質形成不全症	-	-	-	-	-	-	-	-	-	-
ドラベ症候群	-	-	-	-	-	-	-	-	-	-
海馬硬化を伴う内側側頭葉てんかん	-	-	-	-	-	-	-	-	-	-
ミオクロニー欠伸てんかん	-	-	-	-	-	-	-	-	-	-
ミオクロニー脱力発作を伴うてんかん	-	-	-	-	-	-	-	-	-	-
レノックス・ガストー症候群	2	-	-	2	-	-	-	-	-	-
ウエスト症候群	-	-	-	-	-	-	-	-	-	-
大田原症候群	-	-	-	-	-	-	-	-	-	-
早期ミオクロニー脳症	-	-	-	-	-	-	-	-	-	-
遊走性焦点発作を伴う乳児てんかん	-	-	-	-	-	-	-	-	-	-
片側痙攣・片麻痺・てんかん症候群	-	-	-	-	-	-	-	-	-	-

第75表 特定医療費（指定難病）受給者証所持者数, 年齢階級・対象疾患別（総数）

令和2年末現在

	総数	0～9歳	10～19歳	20～29歳	30～39歳	40～49歳	50～59歳	60～69歳	70～74歳	75歳以上
環状20番染色体症候群	-	-	-	-	-	-	-	-	-	-
ラスムッセン脳炎	-	-	-	-	-	-	-	-	-	-
P CDH19関連症候群	-	-	-	-	-	-	-	-	-	-
難治頭部分発作重積型急性脳炎	-	-	-	-	-	-	-	-	-	-
徐波睡眠期持続性棘徐波を示すてんかん性脳症	-	-	-	-	-	-	-	-	-	-
ランドウ・クレフナー症候群	-	-	-	-	-	-	-	-	-	-
レット症候群	-	-	-	-	-	-	-	-	-	-
スタージ・ウェーバー症候群	1	-	-	-	-	1	-	-	-	-
結節性硬化症	2	-	-	1	1	-	-	-	-	-
色素性乾皮症	1	-	-	1	-	-	-	-	-	-
先天性魚鱗癬	2	-	-	-	-	1	1	-	-	-
家族性良性慢性天疱瘡	1	-	-	-	-	-	1	-	-	-
類天疱瘡（後天性表皮水疱症を含む。）	27	-	-	-	-	1	3	5	2	16
特発性後天性全身性無汗症	12	-	3	6	-	1	-	1	-	1
眼皮膚白皮症	-	-	-	-	-	-	-	-	-	-
肥厚性皮膚骨膜炎	-	-	-	-	-	-	-	-	-	-
弾性線維性仮性黄色腫	-	-	-	-	-	-	-	-	-	-
マルファン症候群	7	-	-	2	3	2	-	-	-	-
エーラス・ダンロス症候群	1	-	-	-	-	1	-	-	-	-
メンクス病	-	-	-	-	-	-	-	-	-	-
オクシビタル・ホーン症候群	-	-	-	-	-	-	-	-	-	-
ウィルソン病	3	-	-	-	2	1	-	-	-	-
低ホスファターゼ症	-	-	-	-	-	-	-	-	-	-
V A T E R症候群	-	-	-	-	-	-	-	-	-	-
那須・ハコラ病	-	-	-	-	-	-	-	-	-	-
ウィーバー症候群	-	-	-	-	-	-	-	-	-	-
コフィン・ローリー症候群	-	-	-	-	-	-	-	-	-	-
ジュベール症候群関連疾患	-	-	-	-	-	-	-	-	-	-
モワット・ウィルソン症候群	-	-	-	-	-	-	-	-	-	-
ウィリアムズ症候群	-	-	-	-	-	-	-	-	-	-
A T R - X症候群	-	-	-	-	-	-	-	-	-	-
クルーゾン症候群	-	-	-	-	-	-	-	-	-	-
アペール症候群	-	-	-	-	-	-	-	-	-	-
ファイファー症候群	-	-	-	-	-	-	-	-	-	-
アントレー・ピクスラー症候群	-	-	-	-	-	-	-	-	-	-
コフィン・シリズ症候群	-	-	-	-	-	-	-	-	-	-
ロスムンド・トムソン症候群	-	-	-	-	-	-	-	-	-	-
歌舞伎症候群	-	-	-	-	-	-	-	-	-	-
多脾症候群	-	-	-	-	-	-	-	-	-	-
無脾症候群	-	-	-	-	-	-	-	-	-	-
鰓耳腎症候群	-	-	-	-	-	-	-	-	-	-
ウェルナー症候群	2	-	-	-	-	-	1	1	-	-
コケイン症候群	-	-	-	-	-	-	-	-	-	-
ブラダー・ウィリ症候群	-	-	-	-	-	-	-	-	-	-
ソトス症候群	-	-	-	-	-	-	-	-	-	-
ヌーナン症候群	1	-	-	-	-	-	1	-	-	-
ヤング・シンブソン症候群	-	-	-	-	-	-	-	-	-	-
1 p 36 欠失症候群	-	-	-	-	-	-	-	-	-	-
4 p 欠失症候群	-	-	-	-	-	-	-	-	-	-
5 p 欠失症候群	-	-	-	-	-	-	-	-	-	-
第14番染色体父親性ダイソミー症候群	-	-	-	-	-	-	-	-	-	-
アンジェルマン症候群	-	-	-	-	-	-	-	-	-	-
スミス・マギニス症候群	-	-	-	-	-	-	-	-	-	-
22 q 11.2 欠失症候群	-	-	-	-	-	-	-	-	-	-
エマヌエル症候群	-	-	-	-	-	-	-	-	-	-
脆弱X症候群関連疾患	-	-	-	-	-	-	-	-	-	-
脆弱X症候群	-	-	-	-	-	-	-	-	-	-
総動脈幹遺残症	-	-	-	-	-	-	-	-	-	-
修正大血管転位症	3	-	-	2	-	-	-	1	-	-
完全大血管転位症	1	-	-	-	-	1	-	-	-	-
単心室症	3	-	-	1	2	-	-	-	-	-
左心低形成症候群	2	-	1	1	-	-	-	-	-	-
三尖弁閉鎖症	-	-	-	-	-	-	-	-	-	-
心室中隔欠損を伴わない肺動脈閉鎖症	-	-	-	-	-	-	-	-	-	-
心室中隔欠損を伴う肺動脈閉鎖症	-	-	-	-	-	-	-	-	-	-
フローア四徴症	5	-	-	-	2	2	-	-	1	-
両大血管右室起始症	-	-	-	-	-	-	-	-	-	-
エプスタイン病	-	-	-	-	-	-	-	-	-	-
アルポート症候群	-	-	-	-	-	-	-	-	-	-
ギャロウェイ・モワト症候群	-	-	-	-	-	-	-	-	-	-
急速進行性糸球体腎炎	10	-	-	-	-	-	-	-	2	8
抗糸球体基底膜腎炎	2	-	-	-	-	-	1	1	-	-
一次性ネフローゼ症候群	80	-	1	7	7	6	11	20	10	18
一次性膜性増殖性糸球体腎炎	2	-	-	1	-	-	-	-	-	1
紫斑病性腎炎	12	-	-	-	2	-	4	1	-	5

第75表 特定医療費（指定難病）受給者証所持者数, 年齢階級・対象疾患別（総数）

令和2年末現在

	総数	0～9歳	10～19歳	20～29歳	30～39歳	40～49歳	50～59歳	60～69歳	70～74歳	75歳以上
先天性腎性尿崩症	-	-	-	-	-	-	-	-	-	-
間質性膀胱炎（ハンナ型）	1	-	-	-	-	-	-	-	-	1
オスラー病	1	-	-	-	1	-	-	-	-	-
閉塞性細気管支炎	-	-	-	-	-	-	-	-	-	-
肺胞蛋白症（自己免疫性又は先天性）	1	-	-	1	-	-	-	-	-	-
肺胞低換気症候群	-	-	-	-	-	-	-	-	-	-
α1-アンチトリプシン欠乏症	-	-	-	-	-	-	-	-	-	-
カーニー複合	-	-	-	-	-	-	-	-	-	-
ウォルフラム症候群	-	-	-	-	-	-	-	-	-	-
ペルオキシソーム病（副腎白質ジストロフィーを除く。）	-	-	-	-	-	-	-	-	-	-
副甲状腺機能低下症	3	-	-	-	-	1	1	1	-	-
偽性副甲状腺機能低下症	-	-	-	-	-	-	-	-	-	-
副腎皮質刺激ホルモン不応症	-	-	-	-	-	-	-	-	-	-
ビタミンD抵抗性くる病／骨軟化症	5	-	-	1	-	2	1	1	-	-
ビタミンD依存性くる病／骨軟化症	-	-	-	-	-	-	-	-	-	-
フェニルケトン尿症	2	-	-	1	-	-	1	-	-	-
高チロシン血症1型	-	-	-	-	-	-	-	-	-	-
高チロシン血症2型	-	-	-	-	-	-	-	-	-	-
高チロシン血症3型	-	-	-	-	-	-	-	-	-	-
メーブルシロップ尿症	-	-	-	-	-	-	-	-	-	-
プロピオン酸血症	-	-	-	-	-	-	-	-	-	-
メチルマロン酸血症	-	-	-	-	-	-	-	-	-	-
イソ吉草酸血症	-	-	-	-	-	-	-	-	-	-
グルコーストランスポーター1欠損症	1	-	-	-	1	-	-	-	-	-
グルタル酸血症1型	-	-	-	-	-	-	-	-	-	-
グルタル酸血症2型	-	-	-	-	-	-	-	-	-	-
尿素サイクル異常症	-	-	-	-	-	-	-	-	-	-
リジン尿性蛋白不耐症	-	-	-	-	-	-	-	-	-	-
先天性葉酸吸収不全	-	-	-	-	-	-	-	-	-	-
ポルフィリン症	-	-	-	-	-	-	-	-	-	-
複合カルボキシラーゼ欠損症	-	-	-	-	-	-	-	-	-	-
筋型糖原病	-	-	-	-	-	-	-	-	-	-
肝型糖原病	2	-	-	1	-	1	-	-	-	-
ガラクトース-1-リン酸ウリジルトランスフェラーゼ欠損症	-	-	-	-	-	-	-	-	-	-
レシチンコレステロールアシルトランスフェラーゼ欠損症	-	-	-	-	-	-	-	-	-	-
シトステロール血症	-	-	-	-	-	-	-	-	-	-
タンジール病	-	-	-	-	-	-	-	-	-	-
原発性高カイロミクロン血症	-	-	-	-	-	-	-	-	-	-
脳髄黄色腫症	-	-	-	-	-	-	-	-	-	-
無βリポタンパク血症	-	-	-	-	-	-	-	-	-	-
脂肪萎縮症	-	-	-	-	-	-	-	-	-	-
家族性地中海熱	1	-	-	-	1	-	-	-	-	-
高IgD症候群	-	-	-	-	-	-	-	-	-	-
中條・西村症候群	-	-	-	-	-	-	-	-	-	-
化膿性無菌性関節炎・壊疽性膿皮症・アクネ症候群	-	-	-	-	-	-	-	-	-	-
慢性再発性多発性骨髄炎	-	-	-	-	-	-	-	-	-	-
強直性脊椎炎	8	-	1	-	-	3	2	-	1	1
進行性骨化性線維異形成症	-	-	-	-	-	-	-	-	-	-
肋骨異常を伴う先天性側弯症	-	-	-	-	-	-	-	-	-	-
骨形成不全症	-	-	-	-	-	-	-	-	-	-
タナトフォリック骨異形成症	-	-	-	-	-	-	-	-	-	-
軟骨無形成症	-	-	-	-	-	-	-	-	-	-
リンパ管腫症/ ゴーハム病	-	-	-	-	-	-	-	-	-	-
巨大リンパ管奇形（頸部顔面病変）	-	-	-	-	-	-	-	-	-	-
巨大静脈奇形（頸部口腔咽頭びまん性病変）	-	-	-	-	-	-	-	-	-	-
巨大動静脈奇形（頸部顔面又は四肢病変）	-	-	-	-	-	-	-	-	-	-
クリッペル・トレノネー・ウェーバー症候群	4	-	-	1	1	-	1	1	-	-
先天性赤血球形成異常性貧血	-	-	-	-	-	-	-	-	-	-
後天性赤芽球癆	6	-	-	-	-	-	-	-	2	4
ダイヤモンド・ブラックファン貧血	-	-	-	-	-	-	-	-	-	-
ファンconi貧血	-	-	-	-	-	-	-	-	-	-
遺伝性鉄芽球性貧血	-	-	-	-	-	-	-	-	-	-
エプスタイン症候群	-	-	-	-	-	-	-	-	-	-
自己免疫性後天性凝固因子欠乏症	5	-	-	-	-	-	-	-	2	3
クローンカイト・カナダ症候群	-	-	-	-	-	-	-	-	-	-
非特異性多発性小腸潰瘍症	2	-	-	-	-	-	1	-	1	-
ヒルシュブルング病（全結腸型又は小腸型）	-	-	-	-	-	-	-	-	-	-
総排泄腔外反症	-	-	-	-	-	-	-	-	-	-
総排泄腔遺残	-	-	-	-	-	-	-	-	-	-
先天性横隔膜ヘルニア	-	-	-	-	-	-	-	-	-	-
乳幼児肝巨大血管腫	-	-	-	-	-	-	-	-	-	-
胆道閉鎖症	1	-	-	1	-	-	-	-	-	-
アラジール症候群	-	-	-	-	-	-	-	-	-	-
遺伝性聾炎	-	-	-	-	-	-	-	-	-	-
嚢胞性線維症	-	-	-	-	-	-	-	-	-	-

第75表 特定医療費（指定難病）受給者証所持者数, 年齢階級・対象疾患別（総数）

令和2年末現在

	総数	0～9歳	10～19歳	20～29歳	30～39歳	40～49歳	50～59歳	60～69歳	70～74歳	75歳以上
I g G 4 関連疾患	18	-	1	-	-	2	-	7	-	8
黄斑ジストロフィー	3	-	-	-	-	1	1	-	-	1
レーベル遺伝性視神経症	-	-	-	-	-	-	-	-	-	-
アッシュャー症候群	-	-	-	-	-	-	-	-	-	-
若年発症型両側性感音難聴	-	-	-	-	-	-	-	-	-	-
遅発性内リンパ水腫	-	-	-	-	-	-	-	-	-	-
好酸球性副鼻腔炎	220	-	-	9	21	31	63	60	27	9
カナパン病	-	-	-	-	-	-	-	-	-	-
進行性白質脳症	-	-	-	-	-	-	-	-	-	-
進行性ミオクローヌスてんかん	-	-	-	-	-	-	-	-	-	-
先天異常症候群	-	-	-	-	-	-	-	-	-	-
先天性三尖弁狭窄症	-	-	-	-	-	-	-	-	-	-
先天性僧帽弁狭窄症	-	-	-	-	-	-	-	-	-	-
先天性肺静脈狭窄症	-	-	-	-	-	-	-	-	-	-
左肺動脈右肺動脈起始症	-	-	-	-	-	-	-	-	-	-
ネイルパテラ症候群（爪膝蓋骨症候群）／LMX1B関連腎症	-	-	-	-	-	-	-	-	-	-
カルニチン回路異常症	-	-	-	-	-	-	-	-	-	-
三頭酵素欠損症	-	-	-	-	-	-	-	-	-	-
シトリン欠損症	1	-	-	1	-	-	-	-	-	-
セピアブテリン還元酵素（SR）欠損症	-	-	-	-	-	-	-	-	-	-
先天性グリコシルホスファチジルイノシトール（GPI）欠損症	-	-	-	-	-	-	-	-	-	-
非ケト-シス型高グリシン血症	-	-	-	-	-	-	-	-	-	-
β-ケトチオオラーゼ欠損症	-	-	-	-	-	-	-	-	-	-
芳香族L-アミノ酸脱炭酸酵素欠損症	-	-	-	-	-	-	-	-	-	-
メチルグルタコン酸尿症	-	-	-	-	-	-	-	-	-	-
遺伝性自己炎症疾患	-	-	-	-	-	-	-	-	-	-
大理石骨病	-	-	-	-	-	-	-	-	-	-
特発性血栓症（遺伝性血栓性素因によるものに限る。）	1	-	1	-	-	-	-	-	-	-
前眼部形成異常	-	-	-	-	-	-	-	-	-	-
無虹彩症	-	-	-	-	-	-	-	-	-	-
先天性気管狭窄症／先天性声門下狭窄症	-	-	-	-	-	-	-	-	-	-
特発性多中心性キャスルマン病	7	-	-	1	-	-	2	3	1	-
膠様滴状角膜ジストロフィー	-	-	-	-	-	-	-	-	-	-
ハッチンソン・ギルフォード症候群	-	-	-	-	-	-	-	-	-	-

注 (1) 資料：「衛生行政報告例」厚生労働省

第76表 特定医療費（指定難病）受給者証所持者数・対象疾患・保健所別

令和2年度末現在

	総数	松江	雲南	出雲	県央	浜田	益田	隠岐
総数	6,557	2,266	631	1,703	508	732	534	183
球脊髄性筋萎縮症	13	6	1	1	1	2	2	-
筋萎縮性側索硬化症	90	31	9	19	9	12	6	4
脊髄性筋萎縮症	12	5	1	3	1	1	1	-
原発性側索硬化症	-	-	-	-	-	-	-	-
進行性核上性麻痺	75	27	6	24	1	7	10	-
パーキンソン病	1,055	363	117	248	86	111	106	24
大脳皮質基底核変性症	42	13	5	13	4	4	3	-
ハンチントン病	9	3	-	4	1	1	-	-
神経有棘赤血球症	-	-	-	-	-	-	-	-
シャルコー・マリー・トゥース病	5	2	1	-	-	2	-	-
重症筋無力症	124	32	8	41	11	17	9	6
先天性筋無力症候群	-	-	-	-	-	-	-	-
多発性硬化症／視神経脊髄炎	125	52	10	32	7	15	6	3
慢性炎症性脱髄性多発神経炎／多巣性運動ニューロパチー	42	12	4	10	5	5	5	1
封入体筋炎	1	-	-	-	-	-	-	1
クロウ・深瀬症候群	2	-	-	1	-	-	1	-
多系統萎縮症	89	29	10	20	7	13	8	2
脊髄小脳変性症（多系統萎縮症を除く。）	168	50	24	38	21	13	20	2
ライソゾーム病	11	4	1	3	-	-	2	1
副腎白質ジストロフィー	2	1	-	1	-	-	-	-
ミトコンドリア病	15	6	2	4	-	-	3	-
もやもや病	73	20	4	24	4	8	7	6
プリオン病	3	1	-	1	-	-	1	-
亜急性硬化性全脳炎	-	-	-	-	-	-	-	-
進行性多巣性白質脳症	-	-	-	-	-	-	-	-
HTLV-1 関連脊髄症	7	5	-	1	-	-	-	1
特発性基底核石灰化症	2	1	-	-	-	-	1	-
全身性アミロイドーシス	33	4	6	9	3	5	5	1
ウルリッヒ病	-	-	-	-	-	-	-	-
遠位型ミオパチー	1	1	-	-	-	-	-	-
ベスレムミオパチー	1	1	-	-	-	-	-	-
自己食空腔性ミオパチー	-	-	-	-	-	-	-	-
シュワルツ・ヤンベル症候群	-	-	-	-	-	-	-	-
神経線維腫症	22	4	1	8	1	4	3	1
天疱瘡	18	11	1	4	1	-	1	-
表皮水疱症	1	-	1	-	-	-	-	-
膿疱性乾癬（汎発型）	13	2	-	5	1	2	2	1
スティーヴンス・ジョンソン症候群	3	3	-	-	-	-	-	-
中毒性表皮壊死症	-	-	-	-	-	-	-	-
高安動脈炎	39	10	3	12	5	2	3	4
巨細胞性動脈炎	7	1	2	2	-	2	-	-
結節性多発動脈炎	12	6	1	3	-	2	-	-
顕微鏡的多発血管炎	69	22	9	20	9	3	2	4
多発血管炎性肉芽腫症	24	7	4	5	3	2	3	-
好酸球性多発血管炎性肉芽腫症	27	13	-	7	2	4	-	1
悪性関節リウマチ	28	5	2	13	1	3	3	1
バージャー病	18	7	3	5	-	2	1	-
原発性抗リン脂質抗体症候群	1	1	-	-	-	-	-	-
全身性エリテマトーデス	303	103	21	85	29	34	27	4
皮膚筋炎／多発性筋炎	126	38	10	29	13	16	13	7
全身性強皮症	153	35	14	48	22	15	13	6
混合性結合組織病	63	18	6	17	5	8	7	2
シェーグレン症候群	61	25	4	17	3	7	3	2
成人スチル病	24	8	1	8	-	5	2	-
再発性多発軟骨炎	4	4	-	-	-	-	-	-
ベーチェット病	87	26	12	19	9	8	13	-
特発性拡張型心筋症	143	58	12	37	11	8	13	4
肥大型心筋症	14	7	2	2	1	1	1	-
拘束型心筋症	2	2	-	-	-	-	-	-
再生不良性貧血	88	32	9	18	6	6	12	5

第76表 特定医療費（指定難病）受給者証所持者数・対象疾患・保健所別

令和2年度末現在

	総数	松江	雲南	出雲	県央	浜田	益田	隠岐
自己免疫性溶血性貧血	12	5	1	2	-	2	2	-
発作性夜間ヘモグロビン尿症	5	1	-	3	-	1	-	-
特発性血小板減少性紫斑病	117	39	15	24	8	12	18	1
血栓性血小板減少性紫斑病	1	1	-	-	-	-	-	-
原発性免疫不全症候群	13	3	2	3	2	1	-	2
IgA腎症	114	55	9	23	8	12	4	3
多発性嚢胞腎	65	37	4	11	3	6	2	2
黄色靱帯骨化症	85	31	12	15	7	11	4	5
後縦靱帯骨化症	221	63	19	61	20	20	28	10
広範脊柱管狭窄症	38	3	1	6	10	9	9	-
特発性大腿骨頭壊死症	120	37	12	22	13	15	17	4
下垂体性ADH分泌異常症	15	7	1	3	3	1	-	-
下垂体性TSH分泌亢進症	-	-	-	-	-	-	-	-
下垂体性PRL分泌亢進症	11	3	2	3	1	1	-	1
クッシング病	9	3	2	4	-	-	-	-
下垂体性ゴナドトロピン分泌亢進症	-	-	-	-	-	-	-	-
下垂体性成長ホルモン分泌亢進症	29	10	5	12	1	1	-	-
下垂体前葉機能低下症	133	31	11	47	13	19	10	2
家族性高コレステロール血症（ホモ接合体）	2	2	-	-	-	-	-	-
甲状腺ホルモン不応症	4	2	-	1	-	-	-	1
先天性副腎皮質酵素欠損症	2	-	1	1	-	-	-	-
先天性副腎低形成症	1	1	-	-	-	-	-	-
アジソン病	-	-	-	-	-	-	-	-
サルコイドーシス	118	49	12	22	11	10	12	2
特発性間質性肺炎	183	71	17	50	12	21	3	9
肺動脈性肺高血圧症	24	13	1	5	1	1	2	1
肺静脈閉塞症／肺毛細血管腫症	-	-	-	-	-	-	-	-
慢性血栓塞栓性肺高血圧症	32	7	4	10	4	6	1	-
リンパ脈管筋腫症	6	1	-	4	-	1	-	-
網膜色素変性症	141	45	24	29	11	19	7	6
バッド・キアリ症候群	2	2	-	-	-	-	-	-
特発性門脈圧亢進症	-	-	-	-	-	-	-	-
原発性胆汁性胆管炎	105	23	3	21	20	33	2	3
原発性硬化性胆管炎	3	-	-	3	-	-	-	-
自己免疫性肝炎	50	14	4	14	2	7	5	4
クローン病	240	81	19	82	14	15	21	8
潰瘍性大腸炎	762	271	83	225	43	93	35	12
好酸球性消化管疾患	10	4	-	3	-	3	-	-
慢性特発性偽性腸閉塞症	1	-	-	-	-	1	-	-
巨大膀胱短小結腸腸管蠕動不全症	-	-	-	-	-	-	-	-
腸管神経節細胞減少症	-	-	-	-	-	-	-	-
ルピンシュタイン・テイビ症候群	-	-	-	-	-	-	-	-
CFC症候群	-	-	-	-	-	-	-	-
コステロ症候群	1	-	-	1	-	-	-	-
チャージ症候群	-	-	-	-	-	-	-	-
クリオピリン関連周期熱症候群	-	-	-	-	-	-	-	-
若年性特発性関節炎	5	5	-	-	-	-	-	-
TNF受容体関連周期性症候群	-	-	-	-	-	-	-	-
非典型溶血性尿毒症症候群	1	-	-	1	-	-	-	-
ブラウ症候群	-	-	-	-	-	-	-	-
先天性ミオパチー	2	-	-	-	-	-	2	-
マリネスコ・シェーグレン症候群	-	-	-	-	-	-	-	-
筋ジストロフィー	32	10	3	7	-	6	6	-
非ジストロフィー性ミオトニー症候群	1	-	-	1	-	-	-	-
遺伝性周期性四肢麻痺	1	-	-	-	-	1	-	-
アトピー性脊髄炎	-	-	-	-	-	-	-	-
脊髄空洞症	2	-	-	-	-	-	2	-
脊髄髄膜瘤	1	-	-	1	-	-	-	-
アイザックス症候群	2	2	-	-	-	-	-	-
遺伝性ジストニア	-	-	-	-	-	-	-	-
神経フェリチン症	-	-	-	-	-	-	-	-

第76表 特定医療費（指定難病）受給者証所持者数・対象疾患・保健所別

令和2年度末現在

	総数	松江	雲南	出雲	県央	浜田	益田	隠岐
脳表へモジリン沈着症	-	-	-	-	-	-	-	-
禿頭と変形性脊椎症を伴う常染色体劣性白質脳症	-	-	-	-	-	-	-	-
皮質下梗塞と白質脳症を伴う常染色体優性脳動脈症	-	-	-	-	-	-	-	-
神経軸索スフェロイド形成を伴う遺伝性びまん性白質脳症	-	-	-	-	-	-	-	-
ベリー症候群	-	-	-	-	-	-	-	-
前頭側頭葉変性症	5	1	-	3	-	1	-	-
ピッカースタッフ脳幹脳炎	2	-	-	-	1	-	1	-
痙攣重積型（二相性）急性脳症	-	-	-	-	-	-	-	-
先天性無痛無汗症	1	1	-	-	-	-	-	-
アレキサンダー病	1	-	1	-	-	-	-	-
先天性核上性球麻痺	-	-	-	-	-	-	-	-
メビウス症候群	-	-	-	-	-	-	-	-
中隔視神経形成異常症／ドモルシア症候群	-	-	-	-	-	-	-	-
アイカルディ症候群	-	-	-	-	-	-	-	-
片側巨脳症	-	-	-	-	-	-	-	-
限局性皮質異形成	1	1	-	-	-	-	-	-
神経細胞移動異常症	-	-	-	-	-	-	-	-
先天性大脳白質形成不全症	-	-	-	-	-	-	-	-
ドラベ症候群	-	-	-	-	-	-	-	-
海馬硬化を伴う内側側頭葉てんかん	-	-	-	-	-	-	-	-
ミオクロニー欠伸てんかん	-	-	-	-	-	-	-	-
ミオクロニー脱力発作を伴うてんかん	-	-	-	-	-	-	-	-
レノックス・ガストー症候群	2	-	-	2	-	-	-	-
ウエスト症候群	-	-	-	-	-	-	-	-
大田原症候群	-	-	-	-	-	-	-	-
早期ミオクロニー脳症	-	-	-	-	-	-	-	-
遊走性焦点発作を伴う乳児てんかん	-	-	-	-	-	-	-	-
片側痙攣・片麻痺・てんかん症候群	-	-	-	-	-	-	-	-
環状20番染色体症候群	-	-	-	-	-	-	-	-
ラスムッセン脳炎	-	-	-	-	-	-	-	-
P CDH19関連症候群	-	-	-	-	-	-	-	-
難治頻回部分発作重積型急性脳炎	-	-	-	-	-	-	-	-
徐波睡眠期持続性棘徐波を示すてんかん性脳症	-	-	-	-	-	-	-	-
ランドウ・クレフナー症候群	-	-	-	-	-	-	-	-
レット症候群	-	-	-	-	-	-	-	-
スタージ・ウェーバー症候群	1	-	-	-	1	-	-	-
結節性硬化症	2	2	-	-	-	-	-	-
色素性乾皮症	1	-	1	-	-	-	-	-
先天性魚鱗癬	2	-	-	-	-	2	-	-
家族性良性慢性天疱瘡	1	1	-	-	-	-	-	-
類天疱瘡（後天性表皮水疱症を含む。）	27	10	3	8	1	2	2	1
特発性後天性全身性無汗症	12	3	1	6	-	1	-	1
眼皮膚白皮症	-	-	-	-	-	-	-	-
肥厚性皮膚骨膜炎	-	-	-	-	-	-	-	-
弾性線維性仮性黄色腫	-	-	-	-	-	-	-	-
マルファン症候群	7	3	2	1	-	1	-	-
エーラス・ダンロス症候群	1	1	-	-	-	-	-	-
メンケス病	-	-	-	-	-	-	-	-
オクシピタル・ホーン症候群	-	-	-	-	-	-	-	-
ウィルソン病	3	-	-	1	1	-	1	-
低ホスファターゼ症	-	-	-	-	-	-	-	-
V A T E R 症候群	-	-	-	-	-	-	-	-
那須・ハコラ病	-	-	-	-	-	-	-	-
ウィーバー症候群	-	-	-	-	-	-	-	-
コフィン・ローリー症候群	-	-	-	-	-	-	-	-
ジュベール症候群関連疾患	-	-	-	-	-	-	-	-
モワット・ウィルソン症候群	-	-	-	-	-	-	-	-
ウィリアムズ症候群	-	-	-	-	-	-	-	-
A T R - X 症候群	-	-	-	-	-	-	-	-
クルーゾン症候群	-	-	-	-	-	-	-	-
アペール症候群	-	-	-	-	-	-	-	-

第76表 特定医療費（指定難病）受給者証所持者数・対象疾患・保健所別

令和2年度末現在

	総数	松江	雲南	出雲	県央	浜田	益田	隠岐
ファイファー症候群	-	-	-	-	-	-	-	-
アントレー・ピクスラー症候群	-	-	-	-	-	-	-	-
コフィン・シリス症候群	-	-	-	-	-	-	-	-
ロスマンド・トムソン症候群	-	-	-	-	-	-	-	-
歌舞伎症候群	-	-	-	-	-	-	-	-
多脾症候群	-	-	-	-	-	-	-	-
無脾症候群	-	-	-	-	-	-	-	-
鯉耳腎症候群	-	-	-	-	-	-	-	-
ウェルナー症候群	2	-	-	-	-	2	-	-
コケイン症候群	-	-	-	-	-	-	-	-
ブラダー・ウィリ症候群	-	-	-	-	-	-	-	-
ソトス症候群	-	-	-	-	-	-	-	-
ヌーナン症候群	1	-	-	1	-	-	-	-
ヤング・シンプソン症候群	-	-	-	-	-	-	-	-
1 p 36 欠失症候群	-	-	-	-	-	-	-	-
4 p 欠失症候群	-	-	-	-	-	-	-	-
5 p 欠失症候群	-	-	-	-	-	-	-	-
第14番染色体父親性ダイソミー症候群	-	-	-	-	-	-	-	-
アンジェルマン症候群	-	-	-	-	-	-	-	-
スミス・マギニス症候群	-	-	-	-	-	-	-	-
22 q 11.2 欠失症候群	-	-	-	-	-	-	-	-
エマヌエル症候群	-	-	-	-	-	-	-	-
脆弱X症候群関連疾患	-	-	-	-	-	-	-	-
脆弱X症候群	-	-	-	-	-	-	-	-
総動脈幹遺残症	-	-	-	-	-	-	-	-
修正大血管転位症	3	1	1	1	-	-	-	-
完全大血管転位症	1	1	-	-	-	-	-	-
単心室症	3	1	1	1	-	-	-	-
左心低形成症候群	2	1	-	-	-	-	1	-
三尖弁閉鎖症	-	-	-	-	-	-	-	-
心室中隔欠損を伴わない肺動脈閉鎖症	-	-	-	-	-	-	-	-
心室中隔欠損を伴う肺動脈閉鎖症	-	-	-	-	-	-	-	-
ファロー四徴症	5	1	-	3	-	1	-	-
両大血管右室起始症	-	-	-	-	-	-	-	-
エプスタイン病	-	-	-	-	-	-	-	-
アルポート症候群	-	-	-	-	-	-	-	-
ギャロウェイ・モワト症候群	-	-	-	-	-	-	-	-
急速進行性糸球体腎炎	10	1	2	-	-	6	-	1
抗糸球体基底膜腎炎	2	1	-	-	-	-	1	-
一次性ネフローゼ症候群	80	38	9	12	2	13	3	3
一次性膜性増殖性糸球体腎炎	2	2	-	-	-	-	-	-
紫斑病性腎炎	12	7	1	2	1	1	-	-
先天性腎性尿崩症	-	-	-	-	-	-	-	-
間質性膀胱炎（ハンナ型）	1	-	-	-	1	-	-	-
オスラー病	1	-	-	1	-	-	-	-
閉塞性細気管支炎	-	-	-	-	-	-	-	-
肺胞蛋白症（自己免疫性又は先天性）	1	-	-	-	-	1	-	-
肺胞低換気症候群	-	-	-	-	-	-	-	-
α1-アンチトリプシン欠乏症	-	-	-	-	-	-	-	-
カーニー複合	-	-	-	-	-	-	-	-
ウォルフラム症候群	-	-	-	-	-	-	-	-
ペルオキシソーム病（副腎白質ジストロフィーを除く。）	-	-	-	-	-	-	-	-
副甲状腺機能低下症	3	-	-	2	-	-	1	-
偽性副甲状腺機能低下症	-	-	-	-	-	-	-	-
副腎皮質刺激ホルモン不応症	-	-	-	-	-	-	-	-
ビタミンD抵抗性くる病／骨軟化症	5	2	1	1	1	-	-	-
ビタミンD依存性くる病／骨軟化症	-	-	-	-	-	-	-	-
フェニルケトン尿症	2	2	-	-	-	-	-	-
高チロシン血症1型	-	-	-	-	-	-	-	-
高チロシン血症2型	-	-	-	-	-	-	-	-
高チロシン血症3型	-	-	-	-	-	-	-	-

第76表 特定医療費（指定難病）受給者証所持者数・対象疾患・保健所別

令和2年度末現在

	総数	松江	雲南	出雲	県央	浜田	益田	隠岐
メーブルシロップ尿症	-	-	-	-	-	-	-	-
プロピオン酸血症	-	-	-	-	-	-	-	-
メチルマロン酸血症	-	-	-	-	-	-	-	-
イソ吉草酸血症	-	-	-	-	-	-	-	-
グルコーストランスポーター1欠損症	1	1	-	-	-	-	-	-
グルタル酸血症1型	-	-	-	-	-	-	-	-
グルタル酸血症2型	-	-	-	-	-	-	-	-
尿素サイクル異常症	-	-	-	-	-	-	-	-
リジン尿性蛋白不耐症	-	-	-	-	-	-	-	-
先天性葉酸吸収不全	-	-	-	-	-	-	-	-
ボルフィリン症	-	-	-	-	-	-	-	-
複合カルボキシラーゼ欠損症	-	-	-	-	-	-	-	-
筋型糖原病	-	-	-	-	-	-	-	-
肝型糖原病	2	1	-	1	-	-	-	-
ガラクトースー1ーリン酸ウリジルトランスフェラーゼ欠損症	-	-	-	-	-	-	-	-
レシチンコレステロールアシルトランスフェラーゼ欠損症	-	-	-	-	-	-	-	-
シトステロール血症	-	-	-	-	-	-	-	-
タンジール病	-	-	-	-	-	-	-	-
原発性高カイロミクロン血症	-	-	-	-	-	-	-	-
脳髄黄色腫症	-	-	-	-	-	-	-	-
無βリボタンパク血症	-	-	-	-	-	-	-	-
脂肪萎縮症	-	-	-	-	-	-	-	-
家族性地中海熱	1	-	-	1	-	-	-	-
高IgD症候群	-	-	-	-	-	-	-	-
中條・西村症候群	-	-	-	-	-	-	-	-
化膿性無菌性関節炎・壊疽性膿皮症・アクネ症候群	-	-	-	-	-	-	-	-
慢性再発性多発性骨髄炎	-	-	-	-	-	-	-	-
強直性脊椎炎	8	3	1	2	-	1	1	-
進行性骨化性線維異形成症	-	-	-	-	-	-	-	-
肋骨異常を伴う先天性側弯症	-	-	-	-	-	-	-	-
骨形成不全症	-	-	-	-	-	-	-	-
タナトフォリック骨異形成症	-	-	-	-	-	-	-	-
軟骨無形成症	-	-	-	-	-	-	-	-
リンパ管腫症/ ゴーハム病	-	-	-	-	-	-	-	-
巨大リンパ管奇形（頸部顔面病変）	-	-	-	-	-	-	-	-
巨大静脈奇形（頸部口腔咽頭びまん性病変）	-	-	-	-	-	-	-	-
巨大動静脈奇形（頸部顔面又は四肢病変）	-	-	-	-	-	-	-	-
クリッペル・トレノネー・ウェーバー症候群	4	2	-	1	-	1	-	-
先天性赤血球形形成異常性貧血	-	-	-	-	-	-	-	-
後天性赤芽球癆	6	4	-	-	-	2	-	-
ダイヤモンド・ブラックファン貧血	-	-	-	-	-	-	-	-
ファンconi貧血	-	-	-	-	-	-	-	-
遺伝性鉄芽球性貧血	-	-	-	-	-	-	-	-
エプスタイン症候群	-	-	-	-	-	-	-	-
自己免疫性後天性凝固因子欠乏症	5	1	-	3	-	1	-	-
クロンカイト・カナダ症候群	-	-	-	-	-	-	-	-
非特異性多発性小腸潰瘍症	2	-	-	-	1	1	-	-
ヒルシュスプルング病（全結腸型又は小腸型）	-	-	-	-	-	-	-	-
総排泄腔外反症	-	-	-	-	-	-	-	-
総排泄腔遺残	-	-	-	-	-	-	-	-
先天性横隔膜ヘルニア	-	-	-	-	-	-	-	-
乳幼児肝巨大血管腫	-	-	-	-	-	-	-	-
胆道閉鎖症	1	1	-	-	-	-	-	-
アラジール症候群	-	-	-	-	-	-	-	-
遺伝性膵炎	-	-	-	-	-	-	-	-
嚢胞性線維症	-	-	-	-	-	-	-	-
I g G 4 関連疾患	18	6	1	4	2	2	2	1
黄斑ジストロフィー	3	1	-	2	-	-	-	-
レーベル遺伝性視神経症	-	-	-	-	-	-	-	-
アッシャー症候群	-	-	-	-	-	-	-	-
若年発症型両側性感音難聴	-	-	-	-	-	-	-	-

第76表 特定医療費（指定難病）受給者証所持者数・対象疾患・保健所別

令和2年度末現在

	総数	松江	雲南	出雲	県央	浜田	益田	隠岐
遅発性内リンパ水腫	-	-	-	-	-	-	-	-
好酸球性副鼻腔炎	220	111	12	63	6	14	8	6
カナバン病	-	-	-	-	-	-	-	-
進行性白質脳症	-	-	-	-	-	-	-	-
進行性ミオクロノスアテカン	-	-	-	-	-	-	-	-
先天異常症候群	-	-	-	-	-	-	-	-
先天性三尖弁狭窄症	-	-	-	-	-	-	-	-
先天性僧帽弁狭窄症	-	-	-	-	-	-	-	-
先天性肺静脈狭窄症	-	-	-	-	-	-	-	-
左肺動脈右肺動脈起始症	-	-	-	-	-	-	-	-
ネイルパテラ症候群（爪膝蓋骨症候群）／LMX 1 B 関連腎病	-	-	-	-	-	-	-	-
カルニチン回路異常症	-	-	-	-	-	-	-	-
三頭酵素欠損症	-	-	-	-	-	-	-	-
シトリン欠損症	1	-	-	-	-	-	1	-
セピアプテリン還元酵素（SR）欠損症	-	-	-	-	-	-	-	-
先天性グリコシルホスファチジルイノシトール（GPI）欠損症	-	-	-	-	-	-	-	-
非ケトーシス型高グリシン血症	-	-	-	-	-	-	-	-
β-ケトチオラーゼ欠損症	-	-	-	-	-	-	-	-
芳香族L-アミノ酸脱炭酸酵素欠損症	-	-	-	-	-	-	-	-
メチルグルタコン酸尿症	-	-	-	-	-	-	-	-
遺伝性自己炎症疾患	-	-	-	-	-	-	-	-
大理石骨病	-	-	-	-	-	-	-	-
特発性血栓症（遺伝性血栓性素因によるものに限る。）	1	1	-	-	-	-	-	-
前眼部形成異常	-	-	-	-	-	-	-	-
無虹彩症	-	-	-	-	-	-	-	-
先天性気管狭窄症／先天性声門下狭窄症	-	-	-	-	-	-	-	-
特発性多中心性キャッスルマン病	7	4	-	-	-	1	2	-
膠様滴状角膜ジストロフィー	-	-	-	-	-	-	-	-
ハッチンソン・ギルフォード症候群	-	-	-	-	-	-	-	-

注 (1) 資料：「衛生行政報告例」厚生労働省

第77表

特定疾患医療受給者証所持者数，対象疾患・年齢階級別

令和2年度末現在

	計	0～9歳	10～19歳	20～29歳	30～39歳	40～49歳	50～59歳	60～69歳	70～74歳	75歳以上
スモン	15	-	-	-	-	-	-	-	2	13
難治性の肝炎のうちの劇症肝炎	1	-	-	1	-	-	-	-	-	-
重症急性膵炎	-	-	-	-	-	-	-	-	-	-
プリオン病（ヒト由来乾燥硬膜移植によるクロイツフェルト・ヤコブ病に限る。）	-	-	-	-	-	-	-	-	-	-

注 (1)資料：「衛生行政報告例」厚生労働省

	総数	0歳	1歳	2歳	3歳	4歳	5歳	6歳	7歳	8歳	9歳	10歳	11歳	12歳	13歳	14歳	15歳	16歳	17歳	18歳	19歳
総 数	799	16	18	19	23	25	26	21	29	39	34	72	58	52	56	52	37	65	54	53	50
悪性新生物	86	1	1	2	1	6	3	1	1	7	1	6	6	7	9	6	3	8	9	5	3
慢性腎疾患	64	-	-	-	2	1	1	2	3	3	2	6	4	2	2	8	3	8	4	9	4
慢性呼吸器疾患	21	1	-	-	1	4	1	3	3	1	2	-	1	1	-	-	-	1	1	1	-
慢性心疾患	101	8	7	9	7	2	8	2	6	7	4	6	4	3	7	5	2	4	2	4	4
内分泌疾患	257	1	-	-	1	2	3	7	9	11	15	33	28	23	23	19	18	23	18	12	11
膠原病	23	-	-	-	-	1	-	1	-	-	-	1	1	1	4	2	1	2	2	4	3
糖尿病	35	-	-	-	-	1	1	1	-	-	1	1	4	4	1	2	3	3	4	4	5
先天性代謝異常	13	-	1	-	1	1	-	-	1	-	1	1	2	-	1	-	-	-	1	2	1
血液疾患	23	-	1	-	1	-	1	2	-	1	2	1	-	-	3	3	2	1	3	-	2
免疫疾患	7	-	-	-	-	-	-	-	1	-	-	1	-	-	-	1	1	-	-	1	2
神経・筋疾患	68	2	1	3	3	2	5	-	1	7	3	9	4	6	2	2	1	6	4	4	3
慢性消化器疾患	57	-	4	1	4	2	-	-	1	1	1	2	2	3	3	2	2	8	5	6	10
染色体又は遺伝子に変化を伴う症候群	15	3	3	3	-	1	-	2	-	1	-	2	-	-	-	-	-	-	-	-	-
皮膚疾患	5	-	-	-	1	-	-	-	-	-	-	-	1	-	-	-	-	1	-	1	1
骨系統疾患	23	-	-	1	1	3	2	1	2	-	2	3	1	2	1	2	1	-	1	-	-
脈管系疾患	1	-	-	-	-	-	-	-	-	-	-	-	-	-	-	-	-	-	-	-	1

注 (1) 資料: 「衛生行政報告例」厚生労働省

第79表 小児慢性特定疾病医療受給者証所持者数, 保健所・対象疾患群別 (総数)

令和2年末現在

	総数	松江	雲南	出雲	県央	浜田	益田	隠岐
総 数	799	313	36	239	53	85	56	17
悪性新生物	86	30	7	25	5	11	6	2
慢性腎疾患	64	32	4	14	4	4	4	2
慢性呼吸器疾患	21	10	2	5	1	1	2	-
慢性心疾患	101	41	4	24	8	11	10	3
内分泌疾患	257	90	11	106	13	21	10	6
膠原病	23	10	-	11	-	1	1	-
糖尿病	35	16	2	6	1	6	2	2
先天性代謝異常	13	5	-	4	2	1	1	-
血液疾患	23	7	-	5	4	6	1	-
免疫疾患	7	1	2	2	-	2	-	-
神経・筋疾患	68	30	1	12	4	8	12	1
慢性消化器疾患	57	22	3	14	7	7	4	-
染色体又は遺伝子に変化を伴う症候群	15	6	-	3	1	4	1	-
皮膚疾患	5	3	-	-	1	-	1	-
骨系統疾患	23	10	-	7	2	2	1	1
脈管系疾患	1	-	-	1	-	-	-	-

注 (1) 資料：「衛生行政報告例」厚生労働省

第7章

地域保健・健康増進事業報告 (健康増進編)

第1表

健康増進事業等の対象者数、市町村別

令和2年度

	男				女					
	健康診査 (40歳以上)	胃がん (40歳以上)	肺がん (40歳以上)	大腸がん (40歳以上)	健康診査 (40歳以上)	胃がん (40歳以上)	肺がん (40歳以上)	大腸がん (40歳以上)	子宮頸がん (20歳以上)	乳がん (40歳以上)
島根県	2,189	202,435	202,436	202,435	2,136	234,717	234,809	234,719	294,096	234,734
松江市	1,039	57,183	57,183	57,183	1,020	67,096	67,096	67,096	86,761	67,096
浜田市	164	16,350	16,350	16,350	146	19,039	19,129	19,039	23,220	19,057
出雲市	386	50,689	50,689	50,689	381	56,586	56,586	56,586	74,098	56,586
益田市	149	14,144	14,144	14,144	167	17,176	17,176	17,176	20,666	17,176
大田市	117	10,745	10,745	10,745	103	12,697	12,697	12,697	15,239	12,697
安来市	59	11,711	11,711	11,711	68	13,517	13,517	13,517	16,498	13,517
江津市	74	7,307	7,307	7,307	57	8,843	8,843	8,843	10,621	8,843
雲南市	53	11,652	11,652	11,652	52	13,241	13,241	13,241	16,010	13,241
奥出雲町	23	4,131	4,131	4,131	35	4,771	4,771	4,771	5,540	4,771
飯南町	7	1,557	1,557	1,557	9	1,888	1,888	1,888	2,205	1,888
川本町	12	1,082	1,082	1,082	7	1,332	1,334	1,334	1,562	1,331
美郷町	34	1,518	1,519	1,518	21	1,838	1,838	1,838	2,087	1,838
邑南町	7	3,612	3,612	3,612	2	4,158	4,158	4,158	4,882	4,158
津和野町	8	2,364	2,364	2,364	13	2,938	2,938	2,938	3,353	2,938
吉賀町	9	1,996	1,996	1,996	6	2,396	2,396	2,396	2,805	2,396
海士町	5	752	752	752	3	798	798	798	966	798
西ノ島町	1	954	954	954	2	1,050	1,050	1,050	1,210	1,050
知夫村	-	221	221	221	1	218	218	218	264	218
隠岐の島町	42	4,467	4,467	4,467	43	5,135	5,135	5,135	6,109	5,135

注(1)資料：「地域保健・健康増進事業報告(健康増進編)」(厚生労働省)

第2表

個別健康教育の実施人員、

	特定健康診査等要指導者							
	指導開始					指導終了		
	総数	高血圧	脂質異常症	糖尿病	喫煙	総数	高血圧	脂質異常症
島根県	21	8	8	2	3	-	-	-
松江市	-	-	-	-	-	-	-	-
浜田市	-	-	-	-	-	-	-	-
出雲市	-	-	-	-	-	-	-	-
益田市	-	-	-	-	-	-	-	-
大田市	-	-	-	-	-	-	-	-
安来市	-	-	-	-	-	-	-	-
江津市	-	-	-	-	-	-	-	-
雲南市	-	-	-	-	-	-	-	-
奥出雲町	-	-	-	-	-	-	-	-
飯南町	-	-	-	-	-	-	-	-
川本町	-	-	-	-	-	-	-	-
美郷町	-	-	-	-	-	-	-	-
邑南町	-	-	-	-	-	-	-	-
津和野町	-	-	-	-	-	-	-	-
吉賀町	-	-	-	-	-	-	-	-
海士町	-	-	-	-	-	-	-	-
西ノ島町	-	-	-	-	-	-	-	-
知夫村	21	8	8	2	3	-	-	-
隠岐の島町	-	-	-	-	-	-	-	-

注(1)資料：「地域保健・健康増進事業報告（健康増進編）」（厚生労働省）

教育内容・市町村別

令和2年度

受診勧奨者であって医師が必要と認めた者									
指 導 開 始					指 導 終 了				
糖尿病	喫 煙	総 数	高血圧	脂質異常症	糖尿病	総 数	高血圧	脂質異常症	糖尿病
-	-	6	2	2	2	-	-	-	-
-	-	-	-	-	-	-	-	-	-
-	-	-	-	-	-	-	-	-	-
-	-	-	-	-	-	-	-	-	-
-	-	-	-	-	-	-	-	-	-
-	-	-	-	-	-	-	-	-	-
-	-	-	-	-	-	-	-	-	-
-	-	-	-	-	-	-	-	-	-
-	-	-	-	-	-	-	-	-	-
-	-	-	-	-	-	-	-	-	-
-	-	-	-	-	-	-	-	-	-
-	-	-	-	-	-	-	-	-	-
-	-	-	-	-	-	-	-	-	-
-	-	6	2	2	2	-	-	-	-
-	-	-	-	-	-	-	-	-	-

第3表

集団健康教育の開催回数・

	総数		集 団 健 育					
			一般		歯周疾患		ロコモティブシンドローム (運動器症候群)	
	開催回数	参加延人員	開催回数	参加延人員	開催回数	参加延人員	開催回数	参加延人員
島根県	816	9,265	610	6,805	22	143	101	707
松江市	81	383	56	289	-	-	8	13
浜田市	70	360	64	345	5	14	-	-
出雲市	206	4,033	171	3,147	3	56	14	277
益田市	48	295	36	261	3	6	-	-
大田市	38	493	30	477	-	-	2	5
安来市	9	65	8	55	1	10	-	-
江津市	51	353	19	215	4	6	21	50
雲南市	18	140	13	112	-	-	-	-
奥出雲町	35	505	12	195	2	26	9	117
飯南町	10	676	10	676	-	-	-	-
川本町	20	119	20	119	-	-	-	-
美郷町	1	16	1	16	-	-	-	-
邑南町	24	77	24	77	-	-	-	-
津和野町	12	44	12	44	-	-	-	-
吉賀町	23	324	17	268	-	-	6	56
海士町	115	303	88	223	1	4	26	76
西ノ島町	-	-	-	-	-	-	-	-
知夫村	13	82	1	27	2	8	10	47
隠岐の島町	42	997	28	259	1	13	5	66

注：(1)資料：「地域保健・健康増進事業報告（健康増進編）」（厚生労働省）

参加延人員、教育内容・市町村別

令和2年度

康 教 育					
慢性閉塞性肺疾患(COPD)		病態別		薬	
開催回数	参加延人員	開催回数	参加延人員	開催回数	参加延人員
-	-	80	1,596	3	14
-	-	17	81	-	-
-	-	1	1	-	-
-	-	18	553	-	-
-	-	8	26	1	2
-	-	6	11	-	-
-	-	-	-	-	-
-	-	6	77	1	5
-	-	5	28	-	-
-	-	12	167	-	-
-	-	-	-	-	-
-	-	-	-	-	-
-	-	-	-	-	-
-	-	-	-	-	-
-	-	-	-	-	-
-	-	-	-	-	-
-	-	-	-	-	-
-	-	-	-	-	-
-	-	7	652	1	7

第4表

健康相談の開催回数・

	総数		重 点					
			高血圧		脂質異常症		糖尿病	
	開催回数	被指導 延人員	開催回数	被指導 延人員	開催回数	被指導 延人員	開催回数	被指導 延人員
島根県	1,115	5,756	38	227	23	78	128	278
松江市	33	114	3	4	2	2	1	1
浜田市	54	92	-	-	-	-	21	28
出雲市	495	990	18	106	12	13	21	29
益田市	20	91	3	17	3	17	4	18
大田市	25	376	-	-	-	-	3	3
安来市	4	16	-	-	-	-	-	-
江津市	31	697	-	-	1	1	5	5
雲南市	26	186	2	8	-	-	-	-
奥出雲町	47	178	6	58	-	-	-	-
飯南町	30	253	-	-	-	-	-	-
川本町	14	72	-	-	-	-	-	-
美郷町	6	347	-	-	-	-	-	-
邑南町	41	783	-	-	-	-	-	-
津和野町	6	13	-	-	-	-	-	-
吉賀町	57	346	6	34	5	45	15	34
海士町	194	847	-	-	-	-	57	133
西ノ島町	4	8	-	-	-	-	-	-
知夫村	24	340	-	-	-	-	1	27
隠岐の島町	4	7	-	-	-	-	-	-

注(1)資料：「地域保健・健康増進事業報告（健康増進編）」（厚生労働省）

被指導延人員、相談内容・市町村別

令和2年度

健康相談								総合健康相談	
歯周疾患		骨粗鬆症		女性の健康		病態別		開催回数	被指導延人員
開催回数	被指導延人員	開催回数	被指導延人員	開催回数	被指導延人員	開催回数	被指導延人員		
14	54	15	194	1	5	66	100	830	4,820
-	-	2	9	-	-	-	-	25	98
2	10	-	-	-	-	14	15	17	39
-	-	-	-	-	-	31	44	413	798
-	-	2	16	-	-	2	16	6	7
-	-	-	-	-	-	2	2	20	371
-	-	-	-	-	-	-	-	4	16
-	-	-	-	-	-	3	3	22	688
-	-	2	67	-	-	-	-	22	111
10	36	2	43	-	-	-	-	29	41
-	-	-	-	-	-	-	-	30	253
-	-	-	-	-	-	-	-	14	72
-	-	-	-	-	-	-	-	6	347
-	-	-	-	-	-	-	-	41	783
-	-	-	-	-	-	3	3	3	10
-	-	1	22	-	-	10	16	20	195
-	-	6	37	-	-	1	1	130	676
-	-	-	-	-	-	-	-	4	8
2	8	-	-	1	5	-	-	20	300
-	-	-	-	-	-	-	-	4	7

第5表

健康診査の受診者数・

	受診者数(年)									
	健康診査							訪問		
	総数	40～49歳	50～59歳	60～64歳	65～69歳	70～74歳	75歳～	総数	40～49歳	50～59歳
島根県	435	36	61	44	46	92	156	-	-	-
松江市	179	12	8	12	14	40	93	-	-	-
浜田市	83	5	10	15	18	20	15	-	-	-
出雲市	24	4	6	3	3	3	5	-	-	-
益田市	7	2	3	1	-	1	-	-	-	-
大田市	41	6	11	2	3	12	7	-	-	-
安来市	22	1	5	1	2	4	9	-	-	-
江津市	34	1	5	2	-	7	19	-	-	-
雲南市	7	-	2	2	1	1	1	-	-	-
奥出雲町	8	1	3	1	1	-	2	-	-	-
飯南町	-	-	-	-	-	-	-	-	-	-
川本町	-	-	-	-	-	-	-	-	-	-
美郷町	1	-	-	-	-	1	-	-	-	-
邑南町	2	-	2	-	-	-	-	-	-	-
津和野町	7	1	3	-	-	2	1	-	-	-
吉賀町	1	1	-	-	-	-	-	-	-	-
海士町	4	-	-	2	1	-	1	-	-	-
西ノ島町	2	-	1	-	-	-	1	-	-	-
知夫村	-	-	-	-	-	-	-	-	-	-
隠岐の島町	13	2	2	3	3	1	2	-	-	-

	保健指導区分別実人員									
	動機付け支援						積極的支援			
	総数	40～49歳	50～59歳	60～64歳	65～69歳	70～74歳	総数	40～49歳	50～59歳	60～64歳
島根県	19	4	4	-	9	2	14	2	8	4
松江市	4	1	1	-	2	-	2	-	1	1
浜田市	6	-	1	-	5	-	6	2	2	2
出雲市	3	1	-	-	1	1	2	-	2	-
益田市	-	-	-	-	-	-	-	-	-	-
大田市	2	2	-	-	-	-	2	-	2	-
安来市	-	-	-	-	-	-	-	-	-	-
江津市	3	-	2	-	-	1	-	-	-	-
雲南市	-	-	-	-	-	-	-	-	-	-
奥出雲町	-	-	-	-	-	-	-	-	-	-
飯南町	-	-	-	-	-	-	-	-	-	-
川本町	-	-	-	-	-	-	-	-	-	-
美郷町	-	-	-	-	-	-	-	-	-	-
邑南町	-	-	-	-	-	-	-	-	-	-
津和野町	-	-	-	-	-	-	-	-	-	-
吉賀町	-	-	-	-	-	-	-	-	-	-
海士町	-	-	-	-	-	-	-	-	-	-
西ノ島町	-	-	-	-	-	-	-	-	-	-
知夫村	-	-	-	-	-	-	-	-	-	-
隠岐の島町	1	-	-	-	1	-	2	-	1	1

注(1)資料：「地域保健・健康増進事業報告(健康増進編)」(厚生労働省)

	血 圧			脂質異常			糖尿病		
		(再 掲)			(再 掲)			(再 掲)	
		高血圧症個別健康教育対象者(ア)	高血圧症個別健康教育対象者(イ)		脂質異常症個別健康教育対象者(ア)	脂質異常症個別健康教育対象者(イ)		糖尿病個別健康教育対象者(ア)	糖尿病個別健康教育対象者(イ)
島根県	426	51	114	421	83	106	423	150	55
松江市	179	35	44	179	55	39	179	79	26
浜田市	83	9	55	83	14	49	83	39	19
出雲市	24	-	-	24	-	-	24	-	-
益田市	7	1	-	7	1	-	6	3	-
大田市	41	-	2	41	3	4	41	6	1
安来市	22	1	5	22	3	4	22	6	1
江津市	34	5	7	34	7	9	34	17	5
雲南市	7	-	-	7	-	-	7	-	-
奥出雲町	8	-	-	8	-	-	8	-	-
飯南町	-	-	-	-	-	-	-	-	-
川本町	-	-	-	-	-	-	-	-	-
美郷町	1	-	-	-	-	-	-	-	-
邑南町	2	-	1	2	-	1	2	-	1
津和野町	-	-	-	-	-	-	-	-	-
吉賀町	1	-	-	1	-	-	1	-	-
海士町	3	-	-	-	-	-	2	-	2
西ノ島町	1	-	-	-	-	-	1	-	-
知夫村	-	-	-	-	-	-	-	-	-
隠岐の島町	13	-	-	13	-	-	13	-	-

注 (1) 資料：「地域保健・健康増進事業報告（健康増進編）」（厚生労働省）

(2) 凡例：

- ・高血圧個別健康教育対象者 (ア)： (i) 収縮期血圧が130mmHg以上140mmHg未満かつ拡張期血圧が90mmHg未満である者。
(ii) 収縮期血圧が140mmHg未満かつ拡張期血圧85mmHg以上90mmHg未満である者。ただし、血圧を下げる薬の服用者を除く。
- ・高血圧個別健康教育対象者 (イ)： 収縮期血圧が140mmHg以上又は拡張期血圧90mmHg以上の者、若しくは血圧を下げる薬を服用している者のうち、医師が必要と判断した者。
- ・脂質異常症個別健康教育対象者 (ア)： (i) 中性脂肪150mg/dl以上300mg/dl未満かつHDLコレステロール35mg/dl以上かつLDLコレステロール140mg/dl未満である者。
(ii) HDLコレステロール35mg/dl以上40mg/dl未満かつ中性脂肪300mg/dl未満かつLDLコレステロール140mg/dl未満である者。
(iii) LDLコレステロール120mg/dl以上140mg/dl未満かつ中性脂肪300mg/dl未満かつHDLコレステロール35mg/dl以上である者。ただし、コレステロールを下げる薬を服用している者を除く。
- ・脂質異常症個別健康教育対象者 (イ)： 中性脂肪300mg/dl以上又はHDLコレステロールが35mg/dl未満又はLDLコレステロール140mg/dl以上、若しくは脂質異常症の治療に係る薬剤を服薬している者のうち、医師が必要と判断した者。
- ・糖尿病個別健康教育対象者 (ア)： 空腹時血糖100mg/dl以上126mg/dl未満又はヘモグロビンA1c 5.6% (NGSP値) 以上6.5% (NGSP値) 未満の者。（ただし、インスリン注射又は血糖を下げる薬を服用している者を除く）
- ・糖尿病個別健康教育対象者 (イ)： 空腹時血糖126mg/dl以上又はヘモグロビンA1c 6.5% (NGSP値) 以上であるか、インスリン注射又は血糖を下げる薬を服用している者のうち、医師が必要と判断した者。
- ・喫煙者個別健康教育対象者(たばこ) 喫煙本数がこれまでに合計100本以上、または6か月以上吸っていて、かつ、この1か月間に、毎日もしくは時々吸っている者で、禁煙の実行を希望している者。

検査結果別人員数、市町村別

令和2年度

貧血 (疑いを含む)	肝疾患 (疑いを含む)		腎機能障害 (疑いを含む)	血清クレア チニン検査	たばこ		
		(再掲)			(再 掲)		
		うちアル コール性 (疑いを含む)			習慣的に 吸っていない	習慣的に 吸っている	
187	89	10	223	213	426	312	114
144	47	-	179	179	179	150	29
5	13	5	9	2	83	52	31
6	2	-	2	-	24	14	10
4	1	-	-	-	7	3	4
-	-	-	-	-	41	28	13
-	-	-	-	-	22	15	7
5	3	1	10	10	34	30	4
1	2	-	1	-	7	5	2
6	6	-	6	6	8	5	3
-	-	-	-	-	-	-	-
-	-	-	-	-	-	-	-
-	-	-	-	-	-	-	-
-	1	1	-	-	2	-	2
-	-	-	-	-	-	-	-
1	1	-	1	1	1	1	-
2	-	-	1	1	3	1	2
-	-	-	1	1	2	1	1
-	-	-	-	-	-	-	-
13	13	3	13	13	13	7	6

	受診者数（年度中）														
	総数	40～44歳	45～49歳	50～54歳	55～59歳	60～64歳	65～69歳	70～74歳	75～79歳	80歳以上	総数	40～44歳	45～49歳	50～54歳	55～59歳
島根県	3,314	122	133	111	129	266	567	886	548	552	3,253	100	120	109	127
松江市	332	38	35	20	14	22	42	60	48	53	277	16	23	18	12
浜田市	312	9	5	15	17	41	71	73	50	31	312	9	5	15	17
出雲市	424	4	4	8	9	21	51	125	107	95	424	4	4	8	9
益田市	181	18	22	18	13	23	26	30	15	16	181	18	22	18	13
大田市	203	1	4	-	8	15	38	56	31	50	203	1	4	-	8
安来市	81	-	2	3	3	6	11	28	14	14	77	-	2	3	3
江津市	138	3	6	3	4	10	24	42	23	23	138	3	6	3	4
雲南市	316	6	11	4	13	15	64	97	55	51	314	6	10	4	13
奥出雲町	175	4	2	5	6	13	36	49	31	29	175	4	2	5	6
飯南町	66	1	4	-	2	6	17	20	6	10	66	1	4	-	2
川本町	94	6	3	2	2	14	23	34	10	-	94	6	3	2	2
美郷町	150	3	2	5	5	14	27	37	30	27	150	3	2	5	5
邑南町	370	15	23	18	14	30	54	103	51	62	370	15	23	18	14
津和野町	72	3	1	2	3	6	12	23	10	12	72	3	1	2	3
吉賀町	176	7	8	5	10	14	33	46	23	30	176	7	8	5	10
海士町	44	1	-	-	-	1	9	16	7	10	44	1	-	-	-
西ノ島町	30	-	-	-	-	1	9	6	9	5	30	-	-	-	-
知夫村	8	-	-	1	-	1	-	2	3	1	8	-	-	1	-
隠岐の島町	142	3	1	2	6	13	20	39	25	33	142	3	1	2	6

注 (1) 資料：「地域保健・健康増進事業報告（健康増進編）」（厚生労働省）

実施状況、市町村別

令和2年度

集団健診					個別健診									
60～64歳	65～69歳	70～74歳	75～79歳	80歳以上	総数	40～44歳	45～49歳	50～54歳	55～59歳	60～64歳	65～69歳	70～74歳	75～79歳	80歳以上
261	563	876	546	551	61	22	13	2	2	5	4	10	2	1
17	38	55	46	52	55	22	12	2	2	5	4	5	2	1
41	71	73	50	31	-	-	-	-	-	-	-	-	-	-
21	51	125	107	95	-	-	-	-	-	-	-	-	-	-
23	26	30	15	16	-	-	-	-	-	-	-	-	-	-
15	38	56	31	50	-	-	-	-	-	-	-	-	-	-
6	11	24	14	14	4	-	-	-	-	-	-	4	-	-
10	24	42	23	23	-	-	-	-	-	-	-	-	-	-
15	64	96	55	51	2	-	1	-	-	-	-	1	-	-
13	36	49	31	29	-	-	-	-	-	-	-	-	-	-
6	17	20	6	10	-	-	-	-	-	-	-	-	-	-
14	23	34	10	-	-	-	-	-	-	-	-	-	-	-
14	27	37	30	27	-	-	-	-	-	-	-	-	-	-
30	54	103	51	62	-	-	-	-	-	-	-	-	-	-
6	12	23	10	12	-	-	-	-	-	-	-	-	-	-
14	33	46	23	30	-	-	-	-	-	-	-	-	-	-
1	9	16	7	10	-	-	-	-	-	-	-	-	-	-
1	9	6	9	5	-	-	-	-	-	-	-	-	-	-
1	-	2	3	1	-	-	-	-	-	-	-	-	-	-
13	20	39	25	33	-	-	-	-	-	-	-	-	-	-

第7表-2

胃がん検診（女）

	受診者数（年度中）														
	総数	40～44歳	45～49歳	50～54歳	55～59歳	60～64歳	65～69歳	70～74歳	75～79歳	80歳以上	総数	40～44歳	45～49歳	50～54歳	55～59歳
島根県	4,192	205	243	179	226	461	696	1,032	622	528	4,044	159	199	173	217
松江市	647	82	115	43	38	72	79	125	60	33	515	36	72	37	30
浜田市	475	18	19	26	48	68	85	130	45	36	475	18	19	26	48
出雲市	578	8	12	12	18	43	67	174	132	112	578	8	12	12	18
益田市	239	25	17	18	20	24	45	47	25	18	239	25	17	18	20
大田市	261	-	6	2	11	21	49	82	42	48	261	-	6	2	11
安来市	155	2	3	4	9	22	30	31	31	23	147	2	2	4	8
江津市	179	8	12	8	7	24	40	32	23	25	179	8	12	8	7
雲南市	277	7	7	15	13	24	61	76	43	31	269	7	7	15	13
奥出雲町	187	5	6	7	14	27	33	53	18	24	187	5	6	7	14
飯南町	68	1	3	5	4	12	14	14	8	7	68	1	3	5	4
川本町	95	5	4	1	4	19	20	28	11	3	95	5	4	1	4
美郷町	122	6	1	7	2	18	20	27	29	12	122	6	1	7	2
邑南町	374	20	21	18	22	39	51	83	54	66	374	20	21	18	22
津和野町	76	2	4	-	6	6	16	22	12	8	76	2	4	-	6
吉賀町	185	10	8	5	4	17	31	42	32	36	185	10	8	5	4
海士町	64	-	-	-	2	8	16	16	12	10	64	-	-	-	2
西ノ島町	52	2	1	1	-	2	13	8	18	7	52	2	1	1	-
知夫村	13	-	-	-	-	2	1	5	4	1	13	-	-	-	-
隠岐の島町	145	4	4	7	4	13	25	37	23	28	145	4	4	7	4

注（1）資料：「地域保健・健康増進事業報告（健康増進編）」（厚生労働省）

実施状況、市町村別

令和2年度

集団健診					個別健診									
60～64歳	65～69歳	70～74歳	75～79歳	80歳以上	総数	40～44歳	45～49歳	50～54歳	55～59歳	60～64歳	65～69歳	70～74歳	75～79歳	80歳以上
450	684	1,017	618	527	148	46	44	6	9	11	12	15	4	1
65	71	116	56	32	132	46	43	6	8	7	8	9	4	1
68	85	130	45	36	-	-	-	-	-	-	-	-	-	-
43	67	174	132	112	-	-	-	-	-	-	-	-	-	-
24	45	47	25	18	-	-	-	-	-	-	-	-	-	-
21	49	82	42	48	-	-	-	-	-	-	-	-	-	-
21	28	28	31	23	8	-	1	-	1	1	2	3	-	-
24	40	32	23	25	-	-	-	-	-	-	-	-	-	-
21	59	73	43	31	8	-	-	-	-	3	2	3	-	-
27	33	53	18	24	-	-	-	-	-	-	-	-	-	-
12	14	14	8	7	-	-	-	-	-	-	-	-	-	-
19	20	28	11	3	-	-	-	-	-	-	-	-	-	-
18	20	27	29	12	-	-	-	-	-	-	-	-	-	-
39	51	83	54	66	-	-	-	-	-	-	-	-	-	-
6	16	22	12	8	-	-	-	-	-	-	-	-	-	-
17	31	42	32	36	-	-	-	-	-	-	-	-	-	-
8	16	16	12	10	-	-	-	-	-	-	-	-	-	-
2	13	8	18	7	-	-	-	-	-	-	-	-	-	-
2	1	5	4	1	-	-	-	-	-	-	-	-	-	-
13	25	37	23	28	-	-	-	-	-	-	-	-	-	-

第8表-1

肺がん検診（男）

	胸部エックス線検査										受診者数（年度中）			
	総数	40～44歳	45～49歳	50～54歳	55～59歳	60～64歳	65～69歳	70～74歳	75～79歳	80歳以上	総数	40～44歳	45～49歳	50～54歳
島根県	12,010	178	205	206	281	602	1,735	3,270	2,264	3,269	11,225	141	183	171
松江市	2,345	73	64	74	83	121	355	649	463	463	1,866	42	47	48
浜田市	756	5	6	11	12	34	100	200	167	221	756	5	6	11
出雲市	1,249	10	8	10	16	37	141	379	288	360	1,249	10	8	10
益田市	84	2	5	3	6	8	14	25	16	5	84	2	5	3
大田市	1,739	25	28	31	47	113	261	456	296	482	1,739	25	28	31
安来市	318	3	5	3	7	19	55	112	55	59	186	1	3	2
江津市	918	4	6	3	6	17	176	287	168	251	918	4	6	3
雲南市	793	8	11	7	19	37	120	204	161	226	793	8	11	7
奥出雲町	173	2	2	3	1	11	31	53	30	40	173	2	2	3
飯南町	300	1	7	2	6	16	42	76	46	104	300	1	7	2
川本町	189	3	3	1	-	14	16	53	35	64	189	3	3	1
美郷町	268	2	5	2	6	7	40	69	48	89	268	2	5	2
邑南町	949	19	25	28	28	51	99	240	160	299	949	19	25	28
津和野町	385	4	1	6	9	30	48	95	67	125	261	3	1	3
吉賀町	457	4	12	4	10	15	55	109	86	162	457	4	12	4
海士町	264	4	8	5	6	18	38	60	39	86	264	4	8	5
西ノ島町	241	2	1	2	4	8	45	60	46	73	241	2	1	2
知夫村	96	-	-	-	3	6	17	28	15	27	96	-	-	-
隠岐の島町	486	7	8	11	12	40	82	115	78	133	436	4	5	6

注（1）資料：「地域保健・健康増進事業報告（健康増進編）」（厚生労働省）

実施状況、市町村別

令和2年度

集団健診						個別健診										
55～59歳	60～64歳	65～69歳	70～74歳	75～79歳	80歳以上	総数	40～44歳	45～49歳	50～54歳	55～59歳	60～64歳	65～69歳	70～74歳	75～79歳	80歳以上	
256	527	1,582	3,030	2,164	3,171	785	37	22	35	25	75	153	240	100	98	
70	83	264	520	390	402	479	31	17	26	13	38	91	129	73	61	
12	34	100	200	167	221	-	-	-	-	-	-	-	-	-	-	
16	37	141	379	288	360	-	-	-	-	-	-	-	-	-	-	
6	8	14	25	16	5	-	-	-	-	-	-	-	-	-	-	
47	113	261	456	296	482	-	-	-	-	-	-	-	-	-	-	
1	6	18	46	50	59	132	2	2	1	6	13	37	66	5	-	
6	17	176	287	168	251	-	-	-	-	-	-	-	-	-	-	
19	37	120	204	161	226	-	-	-	-	-	-	-	-	-	-	
1	11	31	53	30	40	-	-	-	-	-	-	-	-	-	-	
6	16	42	76	46	104	-	-	-	-	-	-	-	-	-	-	
-	14	16	53	35	64	-	-	-	-	-	-	-	-	-	-	
6	7	40	69	48	89	-	-	-	-	-	-	-	-	-	-	
28	51	99	240	160	299	-	-	-	-	-	-	-	-	-	-	
5	19	33	60	48	89	124	1	-	3	4	11	15	35	19	36	
10	15	55	109	86	162	-	-	-	-	-	-	-	-	-	-	
6	18	38	60	39	86	-	-	-	-	-	-	-	-	-	-	
4	8	45	60	46	73	-	-	-	-	-	-	-	-	-	-	
3	6	17	28	15	27	-	-	-	-	-	-	-	-	-	-	
10	27	72	105	75	132	50	3	3	5	2	13	10	10	3	1	

第8表-2

肺がん検診（女）

	胸部エックス線検査										受診者数（年度中）			
	総数	40～44歳	45～49歳	50～54歳	55～59歳	60～64歳	65～69歳	70～74歳	75～79歳	80歳以上	総数	40～44歳	45～49歳	50～54歳
島根県	19,517	366	414	434	593	1,345	2,918	4,866	3,553	5,028	18,205	291	352	373
松江市	4,705	181	193	212	236	455	736	1,189	794	709	3,859	111	140	156
浜田市	1,371	21	15	12	38	68	189	352	276	400	1,371	21	15	12
出雲市	2,098	10	24	22	46	110	303	669	455	459	2,098	10	24	22
益田市	175	19	15	14	20	29	31	24	14	9	175	19	15	14
大田市	2,550	47	43	47	74	185	384	599	405	766	2,550	47	43	47
安来市	527	5	7	8	14	40	117	162	97	77	377	5	3	6
江津市	1,358	6	13	10	14	58	237	316	279	425	1,358	6	13	10
雲南市	1,127	9	13	26	34	51	191	314	228	261	1,127	9	13	26
奥出雲町	247	3	2	2	10	30	41	60	39	60	247	3	2	2
飯南町	436	8	8	8	14	36	59	107	71	125	436	8	8	8
川本町	281	3	9	4	3	15	35	65	54	93	281	3	9	4
美郷町	462	3	3	9	4	33	65	104	93	148	462	3	3	9
邑南町	1,288	20	23	29	28	77	144	293	219	455	1,288	20	23	29
津和野町	692	5	8	7	19	40	85	155	119	254	420	4	7	5
吉賀町	671	6	12	6	8	24	76	136	123	280	671	6	12	6
海士町	358	2	8	2	8	23	55	68	68	124	358	2	8	2
西ノ島町	335	5	3	4	6	21	63	72	70	91	335	5	3	4
知夫村	98	-	1	1	-	2	18	20	17	39	98	-	1	1
隠岐の島町	738	13	14	11	17	48	89	161	132	253	694	9	10	10

注 (1) 資料：「地域保健・健康増進事業報告（健康増進編）」（厚生労働省）

実施状況、市町村別

令和2年度

集団健診						個別健診									
55～59歳	60～64歳	65～69歳	70～74歳	75～79歳	80歳以上	総数	40～44歳	45～49歳	50～54歳	55～59歳	60～64歳	65～69歳	70～74歳	75～79歳	80歳以上
524	1,217	2,697	4,573	3,401	4,777	1,312	75	62	61	69	128	221	293	152	251
182	361	603	1,031	686	589	846	70	53	56	54	94	133	158	108	120
38	68	189	352	276	400	-	-	-	-	-	-	-	-	-	-
46	110	303	669	455	459	-	-	-	-	-	-	-	-	-	-
20	29	31	24	14	9	-	-	-	-	-	-	-	-	-	-
74	185	384	599	405	766	-	-	-	-	-	-	-	-	-	-
8	24	63	96	95	77	150	-	4	2	6	16	54	66	2	-
14	58	237	316	279	425	-	-	-	-	-	-	-	-	-	-
34	51	191	314	228	261	-	-	-	-	-	-	-	-	-	-
10	30	41	60	39	60	-	-	-	-	-	-	-	-	-	-
14	36	59	107	71	125	-	-	-	-	-	-	-	-	-	-
3	15	35	65	54	93	-	-	-	-	-	-	-	-	-	-
4	33	65	104	93	148	-	-	-	-	-	-	-	-	-	-
28	77	144	293	219	455	-	-	-	-	-	-	-	-	-	-
15	25	61	97	80	126	272	1	1	2	4	15	24	58	39	128
8	24	76	136	123	280	-	-	-	-	-	-	-	-	-	-
8	23	55	68	68	124	-	-	-	-	-	-	-	-	-	-
6	21	63	72	70	91	-	-	-	-	-	-	-	-	-	-
-	2	18	20	17	39	-	-	-	-	-	-	-	-	-	-
12	45	79	150	129	250	44	4	4	1	5	3	10	11	3	3

令和2年度																						
喀痰細胞診(集団検診)																						
		島根県	松江市	浜田市	出雲市	益田市	大田市	安来市	江津市	雲南市	奥出雲町	飯南町	川本町	美郷町	邑南町	津和野町	吉賀町	海士町	西ノ島町	知夫村	隠岐の島町	
問診者数 (年度中)	総数	11,225	1,866	756	1,249	84	1,739	186	918	793	173	300	189	268	949	261	457	264	241	96	436	
	40～44歳	141	42	5	10	2	25	1	4	8	2	1	3	2	19	3	4	4	2	-	4	
	45～49歳	183	47	6	8	5	28	3	6	11	2	7	3	5	25	1	12	8	1	-	5	
	50～54歳	171	48	11	10	3	31	2	3	7	3	2	1	2	28	3	4	5	2	-	6	
	55～59歳	256	70	12	16	6	47	1	6	19	1	6	-	6	28	5	10	6	4	3	10	
	60～64歳	527	83	34	37	8	113	6	17	37	11	16	14	7	51	19	15	18	8	6	27	
	65～69歳	1,582	264	100	141	14	261	18	176	120	31	42	16	40	99	33	55	38	45	17	72	
	70～74歳	3,030	520	200	379	25	456	46	287	204	53	76	53	69	240	60	109	60	60	28	105	
	75～79歳	2,164	390	167	288	16	296	50	168	161	30	46	35	48	160	48	86	39	46	15	75	
80歳以上	3,171	402	221	360	5	482	59	251	226	40	104	64	89	299	89	162	86	73	27	132		
(胸部エックス線検査受診者中高危険群者数)(年度中)	総数	3,157	259	243	379	22	671	59	317	209	49	78	36	71	301	85	32	100	100	35	111	
	40～44歳	
	45～49歳	
	50～54歳	34	4	4	2	-	7	1	1	1	1	-	-	-	6	2	-	1	1	-	3	
	55～59歳	72	8	4	5	-	17	-	1	12	1	3	-	1	9	-	2	2	2	2	3	
	60～64歳	185	18	12	14	3	49	1	6	15	2	1	2	2	26	8	-	8	4	3	11	
	65～69歳	590	58	41	70	5	117	9	69	42	12	16	6	12	37	16	9	19	21	6	25	
	70～74歳	1,044	93	85	124	10	218	14	113	68	19	22	15	22	102	22	11	25	34	11	36	
	75～79歳	592	34	51	93	4	127	18	51	36	8	17	9	17	53	14	5	20	17	6	12	
80歳以上	640	44	46	71	-	136	16	76	35	6	19	4	17	68	23	5	25	21	7	21		
喀痰容器配布回収状況	(年度中)	総数	552	11	53	116	7	180	2	-	36	3	14	4	-	-	85	7	-	24	3	7
		40～44歳
		45～49歳
		50～54歳	9	-	3	1	-	3	-	-	-	-	-	-	-	-	2	-	-	-	-	
		55～59歳	11	-	-	2	-	4	-	-	3	-	-	-	-	-	-	-	-	1	-	1
		60～64歳	36	-	1	7	-	13	-	4	-	-	-	-	-	-	8	-	-	-	-	3
		65～69歳	121	2	8	28	2	39	-	7	2	5	1	-	-	16	1	-	9	-	1	
		70～74歳	179	4	21	40	4	53	1	-	13	1	6	2	-	22	2	-	6	2	2	
		75～79歳	100	1	13	17	1	37	1	-	7	-	1	1	-	14	2	-	5	-	-	
	80歳以上	96	4	7	21	-	31	-	-	2	-	2	-	-	-	23	2	-	3	1	-	
	(年度中)	総数	469	11	51	116	7	163	2	-	35	3	14	4	-	-	22	7	-	24	3	7
		40～44歳
		45～49歳
		50～54歳	9	-	3	1	-	3	-	-	-	-	-	-	-	-	2	-	-	-	-	
		55～59歳	10	-	-	2	-	3	-	-	3	-	-	-	-	-	-	-	-	1	-	1
		60～64歳	26	-	1	7	-	10	-	4	-	-	-	-	-	-	1	-	-	-	-	3
		65～69歳	104	2	8	28	2	35	-	7	2	5	1	-	-	3	1	-	9	-	1	
		70～74歳	157	4	20	40	4	49	1	-	12	1	6	2	-	6	2	-	6	2	2	
75～79歳		89	1	13	17	1	36	1	-	7	-	1	1	-	4	2	-	5	-	-		
80歳以上	74	4	6	21	-	27	-	-	2	-	2	-	-	-	6	2	-	3	1	-		

注(1) 資料：「地域保健・健康増進事業報告(健康増進編)」(厚生労働省)

注(2) 喀痰細胞診対象者は、平成26年度までは、問診の結果、50歳以上で喫煙指数(1日本数×年数)600以上の者(過去における喫煙者を含む。)及び6月以内に血痰のあった者のいずれかに該当することが判明した者であったが、平成27年度から、問診の結果、50歳以上で喫煙指数(1日本数×年数)600以上の者(過去における喫煙者を含む。)となったため、「40～44歳」「45～49歳」の項目は「・」としている。

		令和2年度																				
		喀痰細胞診(個別検診)																				
		島根県	松江市	浜田市	出雲市	益田市	大田市	安来市	江津市	雲南市	奥出雲町	飯南町	川本町	美郷町	邑南町	津和野町	吉賀町	海士町	西ノ島町	知夫村	隠岐の島町	
問診者数 (年度中)	総数	653	479	-	-	-	-	-	-	-	-	-	-	-	-	124	-	-	-	-	-	50
	40～44歳	35	31	-	-	-	-	-	-	-	-	-	-	-	-	1	-	-	-	-	-	3
	45～49歳	20	17	-	-	-	-	-	-	-	-	-	-	-	-	-	-	-	-	-	-	3
	50～54歳	34	26	-	-	-	-	-	-	-	-	-	-	-	-	3	-	-	-	-	-	5
	55～59歳	19	13	-	-	-	-	-	-	-	-	-	-	-	-	4	-	-	-	-	-	2
	60～64歳	62	38	-	-	-	-	-	-	-	-	-	-	-	-	11	-	-	-	-	-	13
	65～69歳	116	91	-	-	-	-	-	-	-	-	-	-	-	-	15	-	-	-	-	-	10
	70～74歳	174	129	-	-	-	-	-	-	-	-	-	-	-	-	35	-	-	-	-	-	10
	75～79歳	95	73	-	-	-	-	-	-	-	-	-	-	-	-	19	-	-	-	-	-	3
	80歳以上	98	61	-	-	-	-	-	-	-	-	-	-	-	-	36	-	-	-	-	-	1
(胸部エックス線検査受診者中高リスク線検査対象者数) (年度中)	総数	108	53	-	-	-	-	-	-	-	-	-	-	-	-	41	-	-	-	-	-	14
	40～44歳	・	・	・	・	・	・	・	・	・	・	・	・	・	・	・	・	・	・	・	・	・
	45～49歳	・	・	・	・	・	・	・	・	・	・	・	・	・	・	・	・	・	・	・	・	・
	50～54歳	4	3	-	-	-	-	-	-	-	-	-	-	-	-	-	-	-	-	-	-	1
	55～59歳	4	1	-	-	-	-	-	-	-	-	-	-	-	-	1	-	-	-	-	-	2
	60～64歳	14	4	-	-	-	-	-	-	-	-	-	-	-	-	6	-	-	-	-	-	4
	65～69歳	27	17	-	-	-	-	-	-	-	-	-	-	-	-	5	-	-	-	-	-	5
	70～74歳	35	21	-	-	-	-	-	-	-	-	-	-	-	-	12	-	-	-	-	-	2
	75～79歳	10	2	-	-	-	-	-	-	-	-	-	-	-	-	8	-	-	-	-	-	2
	80歳以上	14	5	-	-	-	-	-	-	-	-	-	-	-	-	9	-	-	-	-	-	-
喀痰容器配布回収状況 (年度中)	総数	54	10	-	-	-	-	-	-	-	-	-	-	-	-	41	-	-	-	-	-	3
	40～44歳	・	・	・	・	・	・	・	・	・	・	・	・	・	・	・	・	・	・	・	・	・
	45～49歳	・	・	・	・	・	・	・	・	・	・	・	・	・	・	・	・	・	・	・	・	・
	50～54歳	-	-	-	-	-	-	-	-	-	-	-	-	-	-	-	-	-	-	-	-	-
	55～59歳	1	-	-	-	-	-	-	-	-	-	-	-	-	-	1	-	-	-	-	-	-
	60～64歳	8	1	-	-	-	-	-	-	-	-	-	-	-	-	6	-	-	-	-	-	1
	65～69歳	11	5	-	-	-	-	-	-	-	-	-	-	-	-	5	-	-	-	-	-	1
	70～74歳	16	3	-	-	-	-	-	-	-	-	-	-	-	-	12	-	-	-	-	-	1
	75～79歳	8	-	-	-	-	-	-	-	-	-	-	-	-	-	8	-	-	-	-	-	-
	80歳以上	10	1	-	-	-	-	-	-	-	-	-	-	-	-	9	-	-	-	-	-	-
回収数(年度中)	総数	13	10	-	-	-	-	-	-	-	-	-	-	-	-	-	-	-	-	-	-	3
	40～44歳	・	・	・	・	・	・	・	・	・	・	・	・	・	・	・	・	・	・	・	・	・
	45～49歳	・	・	・	・	・	・	・	・	・	・	・	・	・	・	・	・	・	・	・	・	・
	50～54歳	-	-	-	-	-	-	-	-	-	-	-	-	-	-	-	-	-	-	-	-	-
	55～59歳	-	-	-	-	-	-	-	-	-	-	-	-	-	-	-	-	-	-	-	-	-
	60～64歳	2	1	-	-	-	-	-	-	-	-	-	-	-	-	-	-	-	-	-	-	1
	65～69歳	6	5	-	-	-	-	-	-	-	-	-	-	-	-	-	-	-	-	-	-	1
	70～74歳	4	3	-	-	-	-	-	-	-	-	-	-	-	-	-	-	-	-	-	-	1
	75～79歳	-	-	-	-	-	-	-	-	-	-	-	-	-	-	-	-	-	-	-	-	-
	80歳以上	1	1	-	-	-	-	-	-	-	-	-	-	-	-	-	-	-	-	-	-	-

注(1) 資料：「地域保健・健康増進事業報告(健康増進編)」(厚生労働省)

注(2) 喀痰細胞診対象者は、平成26年度までは、問診の結果、50歳以上で喫煙指数(1日本数×年数)600以上の者(過去における喫煙者を含む。)及び6月以内に血痰のあった者のいずれかに該当することが判明した者であったが、平成27年度から、問診の結果、50歳以上で喫煙指数(1日本数×年数)600以上の者(過去における喫煙者を含む。)となったため、「40～44歳」「45～49歳」の項目は「・」としている。

第8表-5

肺がん検診（女）実施状況、市町村別

令和2年度

		略痰細胞診(集団検診)																				
		島根県	松江市	浜田市	出雲市	益田市	大田市	安来市	江津市	雲南市	奥出雲町	飯南町	川本町	美郷町	邑南町	津和野町	吉賀町	海士町	西ノ島町	知夫村	隠岐の島町	
問診者数 (年度中)	総数	18,204	3,859	1,371	2,098	175	2,550	377	1,358	1,127	247	436	281	461	1,288	420	671	358	335	98	694	
	40～44歳	291	111	21	10	19	47	5	6	9	3	8	3	3	20	4	6	2	5	-	9	
	45～49歳	352	140	15	24	15	43	3	13	13	2	8	9	3	23	7	12	8	3	1	10	
	50～54歳	373	156	12	22	14	47	6	10	26	2	8	4	9	29	5	6	2	4	1	10	
	55～59歳	524	182	38	46	20	74	8	14	34	10	14	3	4	28	15	8	8	6	-	12	
	60～64歳	1,217	361	68	110	29	185	24	58	51	30	36	15	33	77	25	24	23	21	2	45	
	65～69歳	2,697	603	189	303	31	384	63	237	191	41	59	35	65	144	61	76	55	63	18	79	
	70～74歳	4,573	1,031	352	669	24	599	96	316	314	60	107	65	104	293	97	136	68	72	20	150	
	75～79歳	3,401	686	276	455	14	405	95	279	228	39	71	54	93	219	80	123	68	70	17	129	
80歳以上	4,776	589	400	459	9	766	77	425	261	60	125	93	147	455	126	280	124	91	39	250		
(胸部エックス線検査受診者中) 高危険群者数 (年度中)	総数	112	14	11	7	4	29	4	11	1	-	1	1	2	5	2	3	2	4	3	8	
	40～44歳	
	45～49歳	
	50～54歳	5	1	-	2	-	-	-	-	-	-	-	-	-	-	-	-	-	1	-	1	
	55～59歳	9	2	-	-	-	2	-	1	-	-	-	-	1	-	1	-	-	1	-	-	
	60～64歳	10	-	1	-	-	5	-	1	-	-	-	-	-	-	1	-	-	-	-	2	
	65～69歳	22	2	2	2	2	4	3	3	1	-	-	-	1	-	-	-	-	1	1	-	
	70～74歳	38	4	6	1	2	12	-	4	-	-	1	-	-	1	-	1	2	1	1	2	
	75～79歳	14	2	2	2	-	2	1	1	-	-	-	-	-	2	-	1	-	-	-	1	
80歳以上	14	3	-	-	-	4	-	1	-	-	-	-	-	2	-	-	-	-	1	2		
略痰容器配布回収状況	(年度中)	総数	22	1	4	2	2	8	-	-	1	-	-	-	-	-	2	-	-	2	-	
		40～44歳
		45～49歳
		50～54歳	2	-	-	1	-	-	-	-	-	-	-	-	-	-	-	-	-	1	-	-
		55～59歳	2	1	-	-	-	-	-	-	-	-	-	-	-	-	1	-	-	-	-	-
		60～64歳	3	-	-	-	-	2	-	-	-	-	-	-	-	-	1	-	-	-	-	-
		65～69歳	5	-	1	1	-	2	-	-	1	-	-	-	-	-	-	-	-	-	-	-
		70～74歳	8	-	2	-	2	3	-	-	-	-	-	-	-	-	-	-	-	1	-	-
		75～79歳	1	-	1	-	-	-	-	-	-	-	-	-	-	-	-	-	-	-	-	-
	80歳以上	1	-	-	-	-	1	-	-	-	-	-	-	-	-	-	-	-	-	-	-	
	(年度中)	回収数	20	1	4	2	2	8	-	-	1	-	-	-	-	-	-	-	-	2	-	
		40～44歳
		45～49歳
		50～54歳	2	-	-	1	-	-	-	-	-	-	-	-	-	-	-	-	-	1	-	
		55～59歳	1	1	-	-	-	-	-	-	-	-	-	-	-	-	-	-	-	-	-	
		60～64歳	2	-	-	-	-	2	-	-	-	-	-	-	-	-	-	-	-	-	-	
		65～69歳	5	-	1	1	-	2	-	-	1	-	-	-	-	-	-	-	-	-	-	
70～74歳		8	-	2	-	2	3	-	-	-	-	-	-	-	-	-	-	-	1	-		
75～79歳	1	-	1	-	-	-	-	-	-	-	-	-	-	-	-	-	-	-	-			
80歳以上	1	-	-	-	-	1	-	-	-	-	-	-	-	-	-	-	-	-	-			

注(1) 資料:「地域保健・健康増進事業報告(健康増進編)」(厚生労働省)

注(2) 略痰細胞診対象者は、平成26年度までは、問診の結果、50歳以上で喫煙指数(1日本数×年数)600以上の者(過去における喫煙者を含む。)及び6月以内に血痰のあった者のいずれかに該当することが判明した者であったが、平成27年度から、問診の結果、50歳以上で喫煙指数(1日本数×年数)600以上の者(過去における喫煙者を含む。)となったため、「40～44歳」「45～49歳」の項目は「・」としている。

第8表-6

肺がん検診（女）実施状況、市町村別

令和2年度

喀痰細胞診(個別検診)		島根県	松江市	浜田市	出雲市	益田市	大田市	安来市	江津市	雲南市	奥出雲町	飯南町	川本町	美郷町	邑南町	津和野町	吉賀町	海士町	西ノ島町	知夫村	隠岐の島町		
問診者数 (年度中)	総数	1,162	846	-	-	-	-	-	-	-	-	-	-	-	-	272	-	-	-	-	-	44	
	40～44歳	75	70	-	-	-	-	-	-	-	-	-	-	-	-	1	-	-	-	-	-	4	
	45～49歳	58	53	-	-	-	-	-	-	-	-	-	-	-	-	1	-	-	-	-	-	4	
	50～54歳	59	56	-	-	-	-	-	-	-	-	-	-	-	-	2	-	-	-	-	-	1	
	55～59歳	63	54	-	-	-	-	-	-	-	-	-	-	-	-	4	-	-	-	-	-	5	
	60～64歳	112	94	-	-	-	-	-	-	-	-	-	-	-	-	15	-	-	-	-	-	3	
	65～69歳	167	133	-	-	-	-	-	-	-	-	-	-	-	-	24	-	-	-	-	-	10	
	70～74歳	227	158	-	-	-	-	-	-	-	-	-	-	-	-	58	-	-	-	-	-	11	
	75～79歳	150	108	-	-	-	-	-	-	-	-	-	-	-	-	39	-	-	-	-	-	3	
80歳以上	251	120	-	-	-	-	-	-	-	-	-	-	-	-	128	-	-	-	-	-	3		
(胸部エックス線検査受診者中高危険群者数) (年度中)	総数	10	7	-	-	-	-	-	-	-	-	-	-	-	-	2	-	-	-	-	-	1	
	40～44歳	・	・	・	・	・	・	・	・	・	・	・	・	・	・	・	・	・	・	・	・	・	
	45～49歳	・	・	・	・	・	・	・	・	・	・	・	・	・	・	・	・	・	・	・	・	・	
	50～54歳	1	1	-	-	-	-	-	-	-	-	-	-	-	-	-	-	-	-	-	-	-	
	55～59歳	2	2	-	-	-	-	-	-	-	-	-	-	-	-	-	-	-	-	-	-	-	
	60～64歳	1	1	-	-	-	-	-	-	-	-	-	-	-	-	-	-	-	-	-	-	-	
	65～69歳	-	-	-	-	-	-	-	-	-	-	-	-	-	-	-	-	-	-	-	-	-	
	70～74歳	4	2	-	-	-	-	-	-	-	-	-	-	-	-	1	-	-	-	-	-	1	
	75～79歳	1	1	-	-	-	-	-	-	-	-	-	-	-	-	-	-	-	-	-	-	-	
80歳以上	1	-	-	-	-	-	-	-	-	-	-	-	-	-	1	-	-	-	-	-	-		
喀痰容器配布回収状況	(年度中)配布数	総数	3	1	-	-	-	-	-	-	-	-	-	-	-	-	2	-	-	-	-	-	
		40～44歳	・	・	・	・	・	・	・	・	・	・	・	・	・	・	・	・	・	・	・	・	・
		45～49歳	・	・	・	・	・	・	・	・	・	・	・	・	・	・	・	・	・	・	・	・	・
		50～54歳	-	-	-	-	-	-	-	-	-	-	-	-	-	-	-	-	-	-	-	-	-
		55～59歳	-	-	-	-	-	-	-	-	-	-	-	-	-	-	-	-	-	-	-	-	-
		60～64歳	-	-	-	-	-	-	-	-	-	-	-	-	-	-	-	-	-	-	-	-	-
		65～69歳	-	-	-	-	-	-	-	-	-	-	-	-	-	-	-	-	-	-	-	-	-
		70～74歳	2	1	-	-	-	-	-	-	-	-	-	-	-	-	1	-	-	-	-	-	-
		75～79歳	-	-	-	-	-	-	-	-	-	-	-	-	-	-	-	-	-	-	-	-	-
	80歳以上	1	-	-	-	-	-	-	-	-	-	-	-	-	-	1	-	-	-	-	-	-	
	(年度中)回収数	総数	1	1	-	-	-	-	-	-	-	-	-	-	-	-	-	-	-	-	-	-	
		40～44歳	・	・	・	・	・	・	・	・	・	・	・	・	・	・	・	・	・	・	・	・	・
		45～49歳	・	・	・	・	・	・	・	・	・	・	・	・	・	・	・	・	・	・	・	・	・
		50～54歳	-	-	-	-	-	-	-	-	-	-	-	-	-	-	-	-	-	-	-	-	-
		55～59歳	-	-	-	-	-	-	-	-	-	-	-	-	-	-	-	-	-	-	-	-	-
		60～64歳	-	-	-	-	-	-	-	-	-	-	-	-	-	-	-	-	-	-	-	-	-
		65～69歳	-	-	-	-	-	-	-	-	-	-	-	-	-	-	-	-	-	-	-	-	-
		70～74歳	1	1	-	-	-	-	-	-	-	-	-	-	-	-	-	-	-	-	-	-	-
75～79歳		-	-	-	-	-	-	-	-	-	-	-	-	-	-	-	-	-	-	-	-	-	
80歳以上	-	-	-	-	-	-	-	-	-	-	-	-	-	-	-	-	-	-	-	-	-		

注(1) 資料:「地域保健・健康増進事業報告(健康増進編)」(厚生労働省)

注(2) 喀痰細胞診対象者は、平成26年度までは、問診の結果、50歳以上で喫煙指数(1日本数×年数)600以上の者(過去における喫煙者を含む。)及び6月以内に血痰のあった者のいずれかに該当することが判明した者であったが、平成27年度から、問診の結果、50歳以上で喫煙指数(1日本数×年数)600以上の者(過去における喫煙者を含む。)となったため、「40～44歳」「45～49歳」の項目は「・」としている。

第9表-1

大腸がん検診（男）

	受診者数（年度中）										集団健診				
	総数	40～44歳	45～49歳	50～54歳	55～59歳	60～64歳	65～69歳	70～74歳	75～79歳	80歳以上	総数	40～44歳	45～49歳	50～54歳	55～59歳
島根県	17,913	471	634	619	670	1,349	2,896	4,749	3,025	3,500	8,005	225	283	232	272
松江市	4,632	128	149	172	170	328	755	1,230	808	892	532	20	32	24	28
浜田市	1,254	30	45	42	36	120	180	310	229	262	1,254	30	45	42	36
出雲市	4,308	104	201	201	204	316	637	1,136	732	777	-	-	-	-	-
益田市	698	36	36	38	32	55	126	152	99	124	698	36	36	38	32
大田市	521	16	10	9	13	36	77	131	96	133	521	16	10	9	13
安来市	674	9	14	14	19	49	136	220	112	101	199	4	4	7	6
江津市	521	10	22	12	18	47	89	135	95	93	483	10	22	9	16
雲南市	1,406	51	41	32	49	103	274	411	204	241	890	29	24	13	30
奥出雲町	669	9	19	15	19	42	106	204	117	138	669	9	19	15	19
飯南町	336	2	6	3	9	18	59	77	52	110	336	2	6	3	9
川本町	219	7	3	7	4	21	34	65	39	39	219	7	3	7	4
美郷町	428	12	15	8	11	38	80	103	72	89	428	12	15	8	11
邑南町	783	21	42	30	25	54	108	195	131	177	783	21	42	30	25
津和野町	412	7	10	10	13	38	62	104	65	103	412	7	10	10	13
吉賀町	396	13	14	16	24	42	57	100	52	78	345	13	13	15	21
海士町	130	7	1	2	5	13	29	31	14	28	130	7	1	2	5
西ノ島町	74	-	-	-	2	3	14	20	19	16	74	-	-	-	2
知夫村	32	2	1	-	2	2	1	10	8	6	32	2	1	-	2
隠岐の島町	420	7	5	8	15	24	72	115	81	93	-	-	-	-	-

注 (1) 資料：「地域保健・健康増進事業報告（健康増進編）」（厚生労働省）

実施状況、市町村別

令和2年度

					個別健診									
60～64歳	65～69歳	70～74歳	75～79歳	80歳以上	総数	40～44歳	45～49歳	50～54歳	55～59歳	60～64歳	65～69歳	70～74歳	75～79歳	80歳以上
628	1,266	2,029	1,355	1,715	9,908	246	351	387	398	721	1,630	2,720	1,670	1,785
28	85	141	81	93	4,100	108	117	148	142	300	670	1,089	727	799
120	180	310	229	262	-	-	-	-	-	-	-	-	-	-
-	-	-	-	-	4,308	104	201	201	204	316	637	1,136	732	777
55	126	152	99	124	-	-	-	-	-	-	-	-	-	-
36	77	131	96	133	-	-	-	-	-	-	-	-	-	-
11	26	50	42	49	475	5	10	7	13	38	110	170	70	52
41	78	120	94	93	38	-	-	3	2	6	11	15	1	-
71	156	242	146	179	516	22	17	19	19	32	118	169	58	62
42	106	204	117	138	-	-	-	-	-	-	-	-	-	-
18	59	77	52	110	-	-	-	-	-	-	-	-	-	-
21	34	65	39	39	-	-	-	-	-	-	-	-	-	-
38	80	103	72	89	-	-	-	-	-	-	-	-	-	-
54	108	195	131	177	-	-	-	-	-	-	-	-	-	-
38	62	104	65	103	-	-	-	-	-	-	-	-	-	-
37	45	74	51	76	51	-	1	1	3	5	12	26	1	2
13	29	31	14	28	-	-	-	-	-	-	-	-	-	-
3	14	20	19	16	-	-	-	-	-	-	-	-	-	-
2	1	10	8	6	-	-	-	-	-	-	-	-	-	-
-	-	-	-	-	420	7	5	8	15	24	72	115	81	93

第9表-2

大腸がん検診（女）

	受診者数（年度中）										集団健診				
	総数	40～44歳	45～49歳	50～54歳	55～59歳	60～64歳	65～69歳	70～74歳	75～79歳	80歳以上	総数	40～44歳	45～49歳	50～54歳	55～59歳
島根県	27,279	887	1,059	1,119	1,492	2,711	4,486	6,595	4,212	4,718	12,159	459	458	413	588
松江市	7,503	277	328	365	444	738	1,186	1,792	1,187	1,186	1,111	75	98	87	79
浜田市	2,065	78	76	68	101	178	316	480	356	412	2,065	78	76	68	101
出雲市	6,663	189	312	371	449	722	1,129	1,575	956	960	-	-	-	-	-
益田市	1,085	58	37	29	72	122	187	257	163	160	1,085	58	37	29	72
大田市	861	35	14	16	26	75	122	227	139	207	861	35	14	16	26
安来市	1,037	11	27	29	49	93	217	327	166	118	379	8	8	13	24
江津市	833	21	38	28	42	90	148	182	142	142	807	21	38	28	42
雲南市	1,854	56	56	62	95	181	348	479	254	323	1,142	35	28	39	55
奥出雲町	905	25	23	26	40	96	152	236	141	166	905	25	23	26	40
飯南町	484	9	7	12	15	39	64	120	85	133	484	9	7	12	15
川本町	305	8	10	6	8	29	46	71	64	63	305	8	10	6	8
美郷町	591	27	26	16	16	61	92	133	90	130	591	27	26	16	16
邑南町	963	34	40	31	42	83	112	232	158	231	963	34	40	31	42
津和野町	650	16	22	14	34	61	104	151	95	153	650	16	22	14	34
吉賀町	527	21	21	21	22	54	89	120	67	112	477	21	20	21	22
海士町	183	4	6	1	10	21	32	35	29	45	183	4	6	1	10
西ノ島町	105	3	3	3	-	8	29	21	21	17	105	3	3	3	-
知夫村	46	2	2	3	2	2	11	11	7	6	46	2	2	3	2
隠岐の島町	619	13	11	18	25	58	102	146	92	154	-	-	-	-	-

注（1）資料：「地域保健・健康増進事業報告（健康増進編）」（厚生労働省）

実施状況、市町村別

令和2年度

					個別健診									
60～64歳	65～69歳	70～74歳	75～79歳	80歳以上	総数	40～44歳	45～49歳	50～54歳	55～59歳	60～64歳	65～69歳	70～74歳	75～79歳	80歳以上
1,191	1,957	2,856	1,922	2,315	15,120	428	601	706	904	1,520	2,529	3,739	2,290	2,403
138	196	225	122	91	6,392	202	230	278	365	600	990	1,567	1,065	1,095
178	316	480	356	412	-	-	-	-	-	-	-	-	-	-
-	-	-	-	-	6,663	189	312	371	449	722	1,129	1,575	956	960
122	187	257	163	160	-	-	-	-	-	-	-	-	-	-
75	122	227	139	207	-	-	-	-	-	-	-	-	-	-
35	70	91	68	62	658	3	19	16	25	58	147	236	98	56
87	137	172	140	142	26	-	-	-	-	3	11	10	2	-
108	220	293	179	185	712	21	28	23	40	73	128	186	75	138
96	152	236	141	166	-	-	-	-	-	-	-	-	-	-
39	64	120	85	133	-	-	-	-	-	-	-	-	-	-
29	46	71	64	63	-	-	-	-	-	-	-	-	-	-
61	92	133	90	130	-	-	-	-	-	-	-	-	-	-
83	112	232	158	231	-	-	-	-	-	-	-	-	-	-
61	104	151	95	153	-	-	-	-	-	-	-	-	-	-
48	67	101	65	112	50	-	1	-	-	6	22	19	2	-
21	32	35	29	45	-	-	-	-	-	-	-	-	-	-
8	29	21	21	17	-	-	-	-	-	-	-	-	-	-
2	11	11	7	6	-	-	-	-	-	-	-	-	-	-
-	-	-	-	-	619	13	11	18	25	58	102	146	92	154

		島根県	松江市	浜田市	出雲市	益田市	大田市	安来市	江津市	雲南市	奥出雲町	飯南町	川本町	美郷町	邑南町	津和野町	吉賀町	海士町	西ノ島町	知夫村	隠岐の島町
受診者数 (年度中)	総数	4,841	879	276	-	489	578	230	210	294	264	137	121	136	399	243	254	66	62	31	172
	20~24歳	96	13	2	-	13	18	9	5	1	9	1	4	4	11	-	3	1	1	-	1
	25~29歳	141	15	3	-	6	23	8	6	3	5	4	5	6	19	7	15	2	2	3	9
	30~34歳	201	24	4	-	33	23	10	8	9	5	3	13	9	25	5	9	5	2	2	12
	35~39歳	277	41	3	-	28	41	17	7	12	13	6	8	3	32	10	18	8	1	3	26
	40~44歳	426	71	10	-	48	61	19	22	24	21	8	10	15	35	22	19	11	5	2	23
	45~49歳	458	80	13	-	78	63	24	28	22	23	12	13	7	33	16	20	7	-	4	15
	50~54歳	360	80	8	-	49	57	12	14	24	16	11	5	10	33	11	13	1	4	2	10
	55~59歳	417	78	11	-	52	62	24	19	26	23	7	6	13	36	16	18	4	6	4	12
	60~64歳	612	96	36	-	61	94	32	29	36	31	14	11	22	52	35	29	7	10	4	13
	65~69歳	716	110	62	-	59	105	42	30	61	34	23	14	18	53	35	26	9	7	4	24
70~74歳	686	163	76	-	40	22	16	25	39	44	20	20	28	70	45	45	5	11	2	15	
75~79歳	293	75	36	-	16	6	11	13	21	25	15	10	1	-	24	21	4	7	1	7	
80歳以上	158	33	12	-	6	3	6	4	16	15	13	2	-	-	17	18	2	6	-	5	
個別検診	総数	12,434	5,580	520	3,493	469	469	699	135	626	7	69	15	30	76	88	29	9	23	2	95
	20~24歳	745	266	29	310	23	28	35	2	37	1	1	-	2	5	1	1	1	-	-	3
	25~29歳	1,598	801	43	448	92	32	72	4	69	2	7	5	2	3	7	2	1	3	-	5
	30~34歳	1,862	946	40	510	103	45	85	4	86	1	4	1	1	4	13	2	1	4	-	12
	35~39歳	1,649	810	66	393	85	58	96	17	78	1	7	2	3	3	8	2	3	4	1	12
	40~44歳	1,289	513	70	389	40	53	74	20	71	-	9	1	2	8	8	2	1	4	-	24
	45~49歳	1,252	506	81	396	31	50	51	15	64	2	6	1	3	12	8	2	2	3	-	19
	50~54歳	1,001	436	95	298	14	34	48	13	37	-	4	-	4	4	4	4	-	1	1	4
	55~59歳	862	340	96	219	19	32	57	12	52	-	8	-	1	4	15	4	-	-	-	3
	60~64歳	748	327	-	197	22	41	63	13	49	-	7	2	2	7	13	1	-	2	-	2
	65~69歳	653	269	-	158	20	33	76	18	39	-	3	-	3	14	5	6	-	2	-	7
70~74歳	483	223	-	102	13	30	36	10	38	-	8	1	1	8	6	3	-	-	-	4	
75~79歳	184	98	-	45	4	9	6	5	5	-	5	2	3	2	-	-	-	-	-	-	
80歳以上	108	45	-	28	3	24	-	2	1	-	-	-	3	2	-	-	-	-	-	-	
2年連続受診者数 (年度中)	総数	767	74	28	-	187	7	35	52	81	3	-	12	3	8	126	78	10	8	10	35
	20~24歳	1	1	-	-	-	-	-	-	-	-	-	-	-	-	-	-	-	-	-	-
	25~29歳	17	5	-	-	3	1	2	-	1	-	-	1	-	-	-	2	-	-	2	-
	30~34歳	24	4	-	-	10	-	1	-	-	-	-	1	-	-	2	1	-	-	1	4
	35~39歳	37	1	1	-	7	-	3	1	2	1	-	2	-	2	6	3	1	-	1	6
	40~44歳	57	4	1	-	14	2	1	5	3	-	-	-	1	1	12	7	2	1	1	2
	45~49歳	65	5	1	-	21	2	4	10	3	-	-	1	-	1	9	6	-	-	2	-
	50~54歳	47	4	1	-	15	-	1	3	6	-	-	1	-	-	4	8	-	-	-	4
	55~59歳	58	6	1	-	23	-	4	2	2	-	-	1	-	1	7	6	1	1	2	1
	60~64歳	101	5	6	-	30	2	6	10	7	-	-	1	1	1	17	8	3	2	-	2
	65~69歳	112	10	9	-	32	-	5	6	16	-	-	-	1	-	13	9	2	2	-	7
70~74歳	134	17	4	-	23	-	1	12	19	1	-	3	-	2	29	15	1	2	1	4	
75~79歳	59	8	4	-	6	-	4	3	14	-	-	-	-	-	12	6	-	-	-	2	
80歳以上	45	4	-	-	3	-	3	-	8	1	-	-	-	-	15	7	-	-	-	3	
個別検診	総数	1,461	746	25	207	113	14	77	54	142	2	-	1	1	5	51	8	-	6	-	9
	20~24歳	60	34	-	14	3	-	6	-	2	1	-	-	-	-	-	-	-	-	-	-
	25~29歳	189	126	3	30	8	1	10	-	8	-	-	-	-	-	3	-	-	-	-	-
	30~34歳	219	142	3	29	17	2	9	1	11	-	-	-	-	-	4	-	-	-	1	-
	35~39歳	176	102	7	16	10	-	19	2	13	1	-	-	-	-	4	-	-	2	-	-
	40~44歳	133	59	4	14	14	4	6	12	10	-	-	-	-	1	4	2	-	1	-	2
	45~49歳	134	53	5	22	12	3	4	5	17	-	-	-	-	1	7	-	-	1	-	4
	50~54歳	88	47	1	14	5	1	2	6	5	-	-	-	1	-	3	1	-	-	-	2
	55~59歳	112	48	2	16	12	1	2	10	11	-	-	-	-	-	9	1	-	-	-	-
	60~64歳	121	46	-	16	11	1	8	4	25	-	-	-	-	-	9	-	-	1	-	-
	65~69歳	114	42	-	17	13	-	11	8	15	-	-	-	-	-	4	3	-	-	-	1
70~74歳	86	29	-	18	6	-	-	5	22	-	-	-	-	1	4	1	-	-	-	-	
75~79歳	25	15	-	1	1	1	-	1	3	-	-	1	-	2	-	-	-	-	-	-	
80歳以上	4	3	-	-	1	-	-	-	-	-	-	-	-	-	-	-	-	-	-	-	

注(1) 資料: 「地域保健・健康増進事業報告(健康増進編)」(厚生労働省)

第11表

乳がん検診実施状況、市町村別

令和2年度

		島根県	松江市	浜田市	出雲市	益田市	大田市	安来市	江津市	雲南市	奥出雲町	飯南町	川本町	美郷町	邑南町	津和野町	吉賀町	海士町	西ノ島町	知夫村	隠岐の島町	
受診者数 (年度中)	総数	7,529	1,286	603	901	515	527	232	354	422	383	180	140	209	377	418	427	96	135	35	289	
	40～44歳	757	126	44	58	104	66	31	30	31	34	18	12	23	40	40	32	16	16	3	33	
	45～49歳	769	133	36	46	84	78	33	66	35	27	13	23	17	59	21	38	12	7	4	37	
	50～54歳	756	132	90	59	76	61	16	45	32	25	17	9	18	52	20	44	4	11	4	41	
	55～59歳	833	119	139	61	79	62	29	52	37	24	13	7	16	48	32	47	11	14	4	39	
	60～64歳	1,072	136	45	121	76	115	29	64	58	55	17	21	41	94	59	62	14	19	5	41	
	65～69歳	1,246	178	90	166	86	84	38	49	95	66	20	24	41	84	75	60	16	24	7	43	
	70～74歳	1,214	273	92	230	10	43	32	25	84	92	36	28	51	-	73	67	13	22	6	37	
	75～79歳	582	133	44	113	-	15	21	16	34	42	23	14	2	-	55	41	7	12	1	9	
	80歳以上	300	56	23	47	-	3	3	7	16	18	23	2	-	-	43	36	3	10	1	9	
個別検診	総数	6,664	2,259	678	1,951	205	168	709	238	270	-	-	7	13	82	-	-	1	4	-	79	
	40～44歳	1,211	283	93	583	59	39	70	22	39	-	-	-	2	7	-	-	-	1	-	13	
	45～49歳	1,020	366	87	328	34	18	91	27	42	-	-	1	2	9	-	-	-	1	-	14	
	50～54歳	843	292	121	247	24	15	67	22	39	-	-	-	1	8	-	-	-	-	-	7	
	55～59歳	879	291	128	228	31	20	86	33	40	-	-	-	2	10	-	-	1	2	-	7	
	60～64歳	829	307	83	215	22	32	72	31	40	-	-	2	2	11	-	-	-	-	-	12	
	65～69歳	808	290	62	154	33	14	122	56	42	-	-	-	-	26	-	-	-	-	-	9	
	70～74歳	711	264	72	134	2	18	147	24	26	-	-	3	1	6	-	-	-	-	-	14	
	75～79歳	265	116	24	40	-	8	51	16	1	-	-	1	2	5	-	-	-	-	-	1	
	80歳以上	98	50	8	22	-	4	3	7	1	-	-	-	1	-	-	-	-	-	-	2	
2年連続受診者数 (年度中)	総数	947	-	25	1	243	-	-	63	947	-	11	3	14	2	5	197	241	24	86	18	14
	40～44歳	94	-	7	1	30	-	-	8	-	-	-	-	2	5	14	11	5	6	1	4	
	45～49歳	119	-	-	-	44	-	-	30	-	-	-	7	-	-	11	20	1	4	1	1	
	50～54歳	98	-	3	-	39	-	-	10	-	-	1	-	-	-	11	24	-	3	3	4	
	55～59歳	104	-	4	-	43	-	-	9	-	-	1	1	-	-	11	22	2	8	2	1	
	60～64歳	149	-	2	-	43	-	-	5	-	2	-	2	-	-	28	40	5	17	3	2	
	65～69歳	145	-	1	-	40	-	-	1	-	4	1	-	-	-	31	36	8	19	3	1	
	70～74歳	115	-	3	-	4	-	-	-	-	4	-	3	-	-	38	42	2	16	3	-	
	75～79歳	61	-	4	-	-	-	-	-	-	1	-	-	-	-	27	21	1	6	1	-	
	80歳以上	62	-	1	-	-	-	-	-	-	-	-	1	-	-	26	25	-	7	1	1	
個別検診	総数	234	-	22	58	72	2	18	40	6	-	-	1	-	15	-	-	-	-	-	-	
	40～44歳	68	-	11	40	9	2	-	5	-	-	-	-	-	1	-	-	-	-	-	-	
	45～49歳	28	-	-	2	13	-	1	11	1	-	-	-	-	-	-	-	-	-	-	-	
	50～54歳	17	-	3	1	7	-	-	5	-	-	-	-	-	1	-	-	-	-	-	-	
	55～59歳	38	-	2	5	17	-	1	10	1	-	-	-	-	2	-	-	-	-	-	-	
	60～64歳	32	-	2	4	10	-	2	8	2	-	-	1	-	3	-	-	-	-	-	-	
	65～69歳	39	-	2	16	-	2	9	1	2	-	-	-	-	7	-	-	-	-	-	-	
	70～74歳	9	-	1	3	-	-	5	-	-	-	-	-	-	-	-	-	-	-	-	-	
	75～79歳	3	-	1	1	-	-	-	-	-	-	-	-	-	1	-	-	-	-	-	-	
	80歳以上	-	-	-	-	-	-	-	-	-	-	-	-	-	-	-	-	-	-	-	-	

注(1) 資料: 「地域保健・健康増進事業報告(健康増進編)」(厚生労働省)

第12表

歯周疾患検診実施状況

	受診者数						
	計	男					総数
		総数	40歳	50歳	60歳	70歳	
島根県	2,040	708	173	163	179	193	1,332
松江市	228	67	22	20	25	-	161
浜田市	82	28	28	-	-	-	54
出雲市	940	329	73	84	77	95	611
益田市	111	26	13	12	-	1	85
大田市	262	99	15	16	23	45	163
安来市	-	-	-	-	-	-	-
江津市	-	-	-	-	-	-	-
雲南市	149	53	13	17	23	-	96
奥出雲町	67	23	4	4	6	9	44
飯南町	23	13	-	4	6	3	10
川本町	48	18	-	2	4	12	30
美郷町	-	-	-	-	-	-	-
邑南町	-	-	-	-	-	-	-
津和野町	84	33	2	3	8	20	51
吉賀町	27	12	2	1	5	4	15
海士町	-	-	-	-	-	-	-
西ノ島町	3	1	-	-	1	-	2
知夫村	1	1	-	-	-	1	-
隠岐の島町	15	5	1	-	1	3	10

注 (1) 資料：「地域保健・健康増進事業報告（健康増進編）」（厚生労働省）

市町村別

令和2年度

				要精検査	要指導者	異常認めず
女						
40歳	50歳	60歳	70歳			
321	359	334	318	1,499	367	174
46	66	49	-	175	40	13
54	-	-	-	48	24	10
132	166	145	168	715	163	62
22	59	2	2	95	13	3
24	29	39	71	188	42	32
-	-	-	-	-	-	-
-	-	-	-	-	-	-
31	20	45	-	98	34	17
2	8	18	16	53	8	6
1	1	4	4	23	-	-
3	2	11	14	28	11	9
-	-	-	-	-	-	-
-	-	-	-	-	-	-
3	6	15	27	51	15	18
1	2	3	9	11	15	1
-	-	-	-	-	-	-
-	-	2	-	1	1	1
-	-	-	-	1	-	-
2	-	1	7	12	1	2

第13表

骨粗鬆症検診実施状況、市町村別

令和2年度

	受診者数								要精検査	要指導者	異常認めず
	計	女									
		40歳	45歳	50歳	55歳	60歳	65歳	70歳			
島根県	109	8	13	10	9	20	18	31	-	33	76
松江市	-	-	-	-	-	-	-	-	-	-	-
浜田市	-	-	-	-	-	-	-	-	-	-	-
出雲市	-	-	-	-	-	-	-	-	-	-	-
益田市	-	-	-	-	-	-	-	-	-	-	-
大田市	-	-	-	-	-	-	-	-	-	-	-
安来市	-	-	-	-	-	-	-	-	-	-	-
江津市	-	-	-	-	-	-	-	-	-	-	-
雲南市	-	-	-	-	-	-	-	-	-	-	-
奥出雲町	-	-	-	-	-	-	-	-	-	-	-
飯南町	10	1	-	-	-	-	1	8	-	4	6
川本町	-	-	-	-	-	-	-	-	-	-	-
美郷町	-	-	-	-	-	-	-	-	-	-	-
邑南町	-	-	-	-	-	-	-	-	-	-	-
津和野町	90	7	10	8	8	19	15	23	-	29	61
吉賀町	-	-	-	-	-	-	-	-	-	-	-
海士町	-	-	-	-	-	-	-	-	-	-	-
西ノ島町	-	-	-	-	-	-	-	-	-	-	-
知夫村	9	-	3	2	1	1	2	-	-	-	9
隠岐の島町	-	-	-	-	-	-	-	-	-	-	-

注(1) 資料：「地域保健・健康増進事業報告（健康増進編）」（厚生労働省）

第14表

訪問指導実施状況、

	被訪問指導人員										
	実人員								総数	要指導者等	個別健康教育対象者
	総数	要指導者等	個別健康教育対象者	閉じこもり予防	介護家族者	寝たきりの者	認知症の者	その他			
島根県	1633	830	10	72	136	29	77	479	2213	1054	11
松江市	377	136	-	37	26	1	13	164	525	174	-
浜田市	31	17	-	1	2	10	-	1	39	17	-
出雲市	133	53	8	-	2	1	2	67	167	69	8
益田市	87	19	1	8	20	1	16	22	151	22	2
大田市	241	241	-	-	-	-	-	-	266	266	-
安来市	6	6	-	-	-	-	-	-	6	6	-
江津市	24	23	-	1	-	-	-	-	34	33	-
雲南市	57	33	-	8	2	3	4	7	96	53	-
奥出雲町	11	7	-	2	2	-	-	-	24	18	-
飯南町	46	45	-	-	-	-	-	1	55	45	-
川本町	56	56	-	-	-	-	-	-	75	75	-
美郷町	137	41	-	6	47	1	19	23	192	44	-
邑南町	10	2	-	-	1	1	-	6	23	8	-
津和野町	29	29	-	-	-	-	-	-	29	29	-
吉賀町	214	100	-	9	34	11	20	40	291	130	-
海士町	15	15	-	-	-	-	-	-	39	39	-
西ノ島町	9	1	-	-	-	-	-	8	26	1	-
知夫村	7	3	1	-	-	-	3	-	28	18	1
隠岐の島町	143	3	-	-	-	-	-	140	147	7	-

注 (1) 資料：「地域保健・健康増進事業報告（健康増進編）」（厚生労働省）

市町村別

令和2年度

延人員					訪問指導従事者延人員						
閉じこもり予防	介護家族者	寝たきりの者	認知症の者	その他	総数	医師	保健師	看護師	管理栄養士及び栄養士	歯科衛生士	その他
120	250	36	150	592	1977	-	1858	33	44	-	42
61	71	1	23	195	551	-	551	-	-	-	-
2	7	10	-	3	35	-	33	2	-	-	-
-	3	1	2	84	96	-	94	-	2	-	-
13	36	2	50	26	154	-	151	3	-	-	-
-	-	-	-	-	134	-	123	-	11	-	-
-	-	-	-	-	6	-	6	-	-	-	-
1	-	-	-	-	34	-	34	-	-	-	-
14	7	6	9	7	96	-	96	-	-	-	-
2	4	-	-	-	21	-	21	-	-	-	-
-	-	-	-	10	8	-	7	-	1	-	-
-	-	-	-	-	6	-	5	-	1	-	-
9	75	1	31	32	386	-	376	-	10	-	-
-	2	1	-	12	10	-	10	-	-	-	-
-	-	-	-	-	77	-	44	28	5	-	-
18	45	14	26	58	126	-	103	-	6	-	17
-	-	-	-	-	39	-	34	-	5	-	-
-	-	-	-	25	27	-	2	-	-	-	25
-	-	-	9	-	28	-	28	-	-	-	-
-	-	-	-	140	143	-	140	-	3	-	-

第15表

健康診査・がん検診の受診率、市町村別

令和2年度

	健康診査	胃がん	肺がん	大腸がん	子宮頸がん	乳がん(視触診及びマンモグラフィ)
全 国	7.3	7	5.5	6.5	15.2	15.6
島 根 県	10.1	5	3.6	7.1	15.7	17.9
松 江 市	8.7	8.2	3.6	6.4	19	15.1
浜 田 市	26.8	5.5	2.6	6.4	9.2	22.5
出 雲 市	3.1	1.1	1.1	7.3	12.2	14.5
益 田 市	2.2	2.3	0.9	4.6	13.4	12.3
大 田 市	18.6	2.4	10.1	3.5	21.6	19.1
安 来 市	17.3	4.1	2	4.7	15.3	20.2
江 津 市	26	3.8	6	6.2	8.7	25.1
雲 南 市	6.7	5.3	3.6	9.3	16.2	16.7
奥 出 雲 町	13.8	7.8	2.9	12.2	13.3	19.7
飯 南 町	-	8.4	12	14	29.7	44.2
川 本 町	-	16.7	9.7	16.7	25.8	44.8
美 郷 町	1.8	14.9	11.8	26.6	27.8	39.6
邑 南 町	22.2	13.3	15	16.4	28.8	46
津 和 野 町	33.3	5	10.3	15.4	26.3	31.6
吉 賀 町	6.7	11.3	10.7	18.2	23.9	40.2
海 士 町	50	10.4	22.5	16.6	23.7	35.1
西 ノ 島 町	66.7	6.8	16.2	6.4	18	33.1
知 夫 村	-	8.9	22.9	14.3	24.8	38.9
隠 岐 の 島 町	15.3	4.1	6.7	6.8	11.7	22.6

注 (1)資料：「地域保健・健康増進事業報告（健康増進編）」（厚生労働省）

		島根県	松江市	浜田市	出雲市	益田市	大田市	安来市	江津市	雲南市	奥出雲町	飯南町	川本町	美郷町	邑南町	津和野町	吉賀町	海士町	西ノ島町	知夫村	隠岐の島町		
C 型 ウ ィ ル ス 検 診	受診者数	総数	3,159	1,752	300	270	119	98	154	61	115	85	20	25	2	3	15	40	28	36	5	31	
		40歳	468	56	95	68	96	3	-	53	51	14	-	-	-	-	1	4	2	11	9	1	4
		41～44歳	174	133	-	17	1	4	2	2	2	2	1	-	-	-	1	8	-	-	-	1	2
		45～49歳	269	118	35	79	3	2	6	2	2	3	1	2	1	2	-	2	4	1	-	-	6
		50～54歳	254	163	61	7	2	4	1	1	-	2	2	-	-	-	1	1	4	3	-	-	3
		55～59歳	253	156	47	11	4	5	7	1	3	5	-	1	-	-	1	2	1	2	1	2	6
		60～64歳	384	239	62	10	2	6	15	1	10	9	1	8	-	-	-	8	1	3	-	-	9
		65～69歳	526	326	-	36	5	21	49	1	23	37	2	9	1	-	2	5	2	7	-	-	-
		70～74歳	528	314	-	38	5	27	66	-	26	13	12	5	-	-	2	8	5	6	1	-	-
		75～79歳	162	131	-	1	-	17	7	-	-	-	-	-	-	-	1	1	-	3	-	-	1
80歳以上	141	116	-	3	1	9	1	-	-	-	-	-	-	-	4	3	-	2	1	-	-		
判定①	総数	1	1	-	-	-	-	-	-	-	-	-	-	-	-	-	-	-	-	-	-	-	
	40歳	-	-	-	-	-	-	-	-	-	-	-	-	-	-	-	-	-	-	-	-	-	
	41～44歳	-	-	-	-	-	-	-	-	-	-	-	-	-	-	-	-	-	-	-	-	-	
	45～49歳	-	-	-	-	-	-	-	-	-	-	-	-	-	-	-	-	-	-	-	-	-	
	50～54歳	-	-	-	-	-	-	-	-	-	-	-	-	-	-	-	-	-	-	-	-	-	
	55～59歳	-	-	-	-	-	-	-	-	-	-	-	-	-	-	-	-	-	-	-	-	-	
	60～64歳	1	1	-	-	-	-	-	-	-	-	-	-	-	-	-	-	-	-	-	-	-	
	65～69歳	-	-	-	-	-	-	-	-	-	-	-	-	-	-	-	-	-	-	-	-	-	
	70～74歳	-	-	-	-	-	-	-	-	-	-	-	-	-	-	-	-	-	-	-	-	-	
	75～79歳	-	-	-	-	-	-	-	-	-	-	-	-	-	-	-	-	-	-	-	-	-	
80歳以上	-	-	-	-	-	-	-	-	-	-	-	-	-	-	-	-	-	-	-	-	-		
判定②	総数	1	-	-	-	-	-	-	-	-	-	-	-	-	-	-	-	-	-	-	-	1	
	40歳	-	-	-	-	-	-	-	-	-	-	-	-	-	-	-	-	-	-	-	-	-	
	41～44歳	-	-	-	-	-	-	-	-	-	-	-	-	-	-	-	-	-	-	-	-	-	
	45～49歳	-	-	-	-	-	-	-	-	-	-	-	-	-	-	-	-	-	-	-	-	-	
	50～54歳	-	-	-	-	-	-	-	-	-	-	-	-	-	-	-	-	-	-	-	-	-	
	55～59歳	-	-	-	-	-	-	-	-	-	-	-	-	-	-	-	-	-	-	-	-	-	
	60～64歳	-	-	-	-	-	-	-	-	-	-	-	-	-	-	-	-	-	-	-	-	-	
	65～69歳	-	-	-	-	-	-	-	-	-	-	-	-	-	-	-	-	-	-	-	-	-	
	70～74歳	-	-	-	-	-	-	-	-	-	-	-	-	-	-	-	-	-	-	-	-	-	
	75～79歳	1	-	-	-	-	-	-	-	-	-	-	-	-	-	-	-	-	-	-	-	1	
80歳以上	-	-	-	-	-	-	-	-	-	-	-	-	-	-	-	-	-	-	-	-	-		
判定③	総数	5	5	-	-	-	-	-	-	-	-	-	-	-	-	-	-	-	-	-	-	-	
	40歳	-	-	-	-	-	-	-	-	-	-	-	-	-	-	-	-	-	-	-	-	-	
	41～44歳	-	-	-	-	-	-	-	-	-	-	-	-	-	-	-	-	-	-	-	-	-	
	45～49歳	-	-	-	-	-	-	-	-	-	-	-	-	-	-	-	-	-	-	-	-	-	
	50～54歳	-	-	-	-	-	-	-	-	-	-	-	-	-	-	-	-	-	-	-	-	-	
	55～59歳	-	-	-	-	-	-	-	-	-	-	-	-	-	-	-	-	-	-	-	-	-	
	60～64歳	-	-	-	-	-	-	-	-	-	-	-	-	-	-	-	-	-	-	-	-	-	
	65～69歳	2	2	-	-	-	-	-	-	-	-	-	-	-	-	-	-	-	-	-	-	-	
	70～74歳	1	1	-	-	-	-	-	-	-	-	-	-	-	-	-	-	-	-	-	-	-	
	75～79歳	-	-	-	-	-	-	-	-	-	-	-	-	-	-	-	-	-	-	-	-	-	
80歳以上	2	2	-	-	-	-	-	-	-	-	-	-	-	-	-	-	-	-	-	-	-		
判定④	総数	1,257	-	300	270	105	48	154	61	115	85	20	25	2	3	-	-	14	35	5	15		
	40歳	388	-	95	68	91	1	-	53	51	14	-	-	-	1	-	-	4	8	1	1		
	41～44歳	26	-	-	17	-	1	2	2	2	1	1	-	-	-	-	-	-	-	1	-		
	45～49歳	139	-	35	79	1	1	6	2	3	1	2	1	2	-	-	-	1	1	-	2		
	50～54歳	86	-	61	7	1	3	1	1	-	2	2	-	-	-	-	-	2	3	-	3		
	55～59歳	88	-	47	11	3	3	7	1	3	5	-	1	-	-	-	-	-	2	1	4		
	60～64歳	129	-	62	10	2	3	15	1	10	9	1	8	-	-	-	-	3	-	-	5		
	65～69歳	181	-	-	36	3	11	49	1	23	37	2	9	1	-	-	-	2	7	-	-		
	70～74歳	190	-	-	38	3	15	66	-	26	13	12	5	-	-	-	-	5	6	1	-		
	75～79歳	18	-	-	1	-	7	7	-	-	-	-	-	-	-	-	-	-	3	-	-		
80歳以上	12	-	3	1	3	1	-	-	-	-	1	-	-	-	-	-	-	2	1	-			
判定⑤	総数	1,895	1,746	-	-	14	50	-	-	-	-	-	-	-	-	15	40	14	1	-	15		
	40歳	80	56	-	-	5	2	-	-	-	-	-	-	-	-	4	2	7	1	-	3		
	41～44歳	148	133	-	-	1	3	-	-	-	-	-	-	-	-	1	8	-	-	-	2		
	45～49歳	130	118	-	-	2	1	-	-	-	-	-	-	-	-	-	2	3	-	-	4		
	50～54歳	168	163	-	-	1	1	-	-	-	-	-	-	-	-	-	1	2	-	-	-		
	55～59歳	165	156	-	-	1	2	-	-	-	-	-	-	-	-	1	2	1	-	-	2		
	60～64歳	254	238	-	-	-	3	-	-	-	-	-	-	-	-	-	8	1	-	-	4		
	65～69歳	343	324	-	-	2	10	-	-	-	-	-	-	-	-	2	5	-	-	-	-		
	70～74歳	337	313	-	-	2	12	-	-	-	-	-	-	-	-	2	8	-	-	-	-		
	75～79歳	143	131	-	-	-	10	-	-	-	-	-	-	-	-	1	1	-	-	-	-		
80歳以上	127	114	-	-	-	6	-	-	-	-	-	-	-	-	4	3	-	-	-	-			

		島根県	松江 市	浜田 市	出雲 市	益田 市	大田 市	安来 市	江津 市	雲南 市	奥出雲 町	飯南 町	川本 町	美郷 町	邑南 町	津和野 町	吉賀 町	海士 町	西ノ島 町	知夫村	隠岐の島 町		
B型 ウイルス 検診	受診者 数	総数	3,170	1,752	301	271	119	96	154	61	115	85	20	25	2	3	26	40	28	36	5	31	
		40歳	478	55	95	69	96	3	-	53	51	14	-	-	-	-	1	14	2	11	9	1	4
		41～44歳	174	133	-	17	1	4	2	2	2	-	2	1	-	-	-	1	8	-	-	1	2
		45～49歳	270	118	36	79	3	2	6	2	2	3	1	2	1	2	-	2	4	1	-	-	6
		50～54歳	254	163	61	7	2	4	1	1	-	2	2	-	-	-	-	1	4	3	-	-	3
		55～59歳	253	156	47	11	4	5	7	1	3	5	-	1	-	-	1	2	1	2	1	2	6
		60～64歳	385	239	62	10	2	6	15	1	10	9	1	8	-	-	1	8	1	3	-	-	9
		65～69歳	527	327	-	36	5	21	49	1	23	37	2	9	1	-	2	5	2	7	-	-	-
		70～74歳	527	314	-	38	5	26	66	-	26	13	12	5	-	-	2	8	5	6	1	-	-
		75～79歳	161	131	-	1	-	16	7	-	-	-	-	-	-	-	1	1	-	3	-	-	1
	80歳以上	141	116	-	3	1	9	1	-	-	-	1	-	-	-	4	3	-	2	1	-	-	
	陽性	総数	22	10	1	3	-	3	2	-	1	2	-	-	-	-	-	-	-	-	-	-	-
		40歳	3	-	1	2	-	-	-	-	-	-	-	-	-	-	-	-	-	-	-	-	-
		41～44歳	1	1	-	-	-	-	-	-	-	-	-	-	-	-	-	-	-	-	-	-	-
		45～49歳	-	-	-	-	-	-	-	-	-	-	-	-	-	-	-	-	-	-	-	-	-
		50～54歳	2	2	-	-	-	-	-	-	-	-	-	-	-	-	-	-	-	-	-	-	-
		55～59歳	1	-	-	-	-	-	-	-	-	1	-	-	-	-	-	-	-	-	-	-	-
		60～64歳	1	1	-	-	-	-	-	-	-	-	-	-	-	-	-	-	-	-	-	-	-
		65～69歳	5	2	-	1	-	1	-	-	-	1	-	-	-	-	-	-	-	-	-	-	-
		70～74歳	8	4	-	-	-	1	2	-	1	-	-	-	-	-	-	-	-	-	-	-	-
		75～79歳	-	-	-	-	-	-	-	-	-	-	-	-	-	-	-	-	-	-	-	-	-
	80歳以上	1	-	-	-	-	1	-	-	-	-	-	-	-	-	-	-	-	-	-	-	-	
	陰性	総数	3,148	1,742	300	268	119	93	152	61	114	83	20	25	2	3	26	40	28	36	5	31	
		40歳	475	55	94	67	96	3	-	53	51	14	-	-	-	1	14	2	11	9	1	4	
		41～44歳	173	132	-	17	1	4	2	2	2	1	-	-	-	-	1	8	-	-	1	2	
		45～49歳	270	118	36	79	3	2	6	2	2	3	1	2	1	2	-	2	4	1	-	-	6
		50～54歳	252	161	61	7	2	4	1	1	-	2	2	-	-	-	-	1	4	3	-	-	3
		55～59歳	252	156	47	11	4	5	7	1	3	4	-	1	-	-	1	2	1	2	1	2	6
60～64歳		384	238	62	10	2	6	15	1	10	9	1	8	-	-	1	8	1	3	-	-	9	
65～69歳		522	325	-	35	5	20	49	1	23	36	2	9	1	-	2	5	2	7	-	-	-	
70～74歳		519	310	-	38	5	25	64	-	25	13	12	5	-	-	2	8	5	6	1	-	-	
75～79歳		161	131	-	1	-	16	7	-	-	-	-	-	-	-	1	1	-	3	-	-	1	
80歳以上	140	116	-	3	1	8	1	-	-	-	1	-	-	-	4	3	-	2	1	-	-		
健康教育	開催回数	-	-	-	-	-	-	-	-	-	-	-	-	-	-	-	-	-	-	-	-	-	
	参加延人員	-	-	-	-	-	-	-	-	-	-	-	-	-	-	-	-	-	-	-	-	-	
健康相談	開催回数	17	-	-	-	-	-	-	-	-	-	-	-	-	-	-	-	-	17	-	-	-	
	参加延人員	17	-	-	-	-	-	-	-	-	-	-	-	-	-	-	-	-	17	-	-	-	

注(1)判定別は、計数不詳の市区町村があるため、総数と一致しない場合がある。

(2) C型肝炎ウイルス検診の判定①・②は、いずれも「現在C型肝炎ウイルスに感染している可能性が高い」と判定された者であり、判定③～⑤は、「現在C型肝炎ウイルスに感染している可能性が低い」と判定された者である。

(3)資料：「地域保健・健康増進事業報告（健康増進編）」（厚生労働省）

第 8 章

生 命 表

第1表

主な年齢の平均余命の年次推移(全国)

(単位：年)

暦年	男				女			
	0歳	20歳	40歳	65歳	0歳	20歳	40歳	65歳
昭和 22年 *	50.06	40.89	26.88	10.16	53.96	44.87	30.39	12.22
23	55.60	43.60	29.10	12.00	59.40	47.30	32.50	14.20
24	66.20	44.30	29.20	11.70	59.80	47.90	32.60	14.00
25	58.00	45.30	29.40	11.50	61.50	48.70	32.70	13.90
25~27 *	59.57	46.43	29.65	11.35	62.97	49.58	32.77	13.36
26	60.80	47.90	31.40	...	64.90	51.90	35.40	...
27	61.90	48.00	30.90	12.50	65.50	51.40	34.20	14.80
28	61.90	48.00	30.60	11.90	65.70	51.40	33.90	14.20
29	63.41	48.87	31.45	12.88	67.69	52.86	35.22	15.00
30 *	63.60	48.47	30.85	11.82	67.75	52.25	34.34	14.13
31	63.59	48.21	30.45	11.36	67.54	51.92	33.85	13.54
32	63.24	47.87	30.04	11.01	67.60	51.48	33.39	12.93
33	64.98	49.19	31.29	12.12	69.61	53.48	35.23	14.71
34	65.21	49.31	31.30	11.91	69.88	53.45	35.08	14.37
35 *	65.32	49.08	31.02	11.62	70.19	53.39	34.90	14.10
36	66.03	49.58	31.44	11.88	70.79	53.72	35.10	14.10
37	66.23	49.44	31.19	11.55	71.16	53.85	35.15	14.09
38	67.21	50.10	31.79	12.10	72.34	54.70	35.89	14.70
39	67.67	50.33	31.96	12.19	72.87	54.99	36.11	14.83
40 *	67.74	50.18	31.73	11.88	72.92	54.85	35.91	14.56
41	68.35	50.78	32.33	12.42	73.61	55.53	36.55	15.11
42	68.91	51.06	32.56	12.50	74.15	55.82	36.79	15.26
43	69.05	51.17	32.61	12.48	74.30	55.93	36.86	15.26
44	69.18	51.24	32.71	12.53	74.67	56.24	37.17	15.51
45 *	69.31	51.26	32.68	12.50	74.66	56.11	37.01	15.34
46	70.17	52.05	33.42	13.08	75.58	56.99	37.85	16.00
47	70.50	52.33	33.67	13.25	75.94	57.28	38.11	16.17
48	70.70	52.46	33.74	13.22	76.02	57.33	38.12	16.10
49	71.16	52.79	33.99	13.38	76.31	57.54	38.30	16.18
50 *	71.73	53.27	34.41	13.72	76.89	58.04	38.76	16.56
51	72.15	53.60	34.68	13.91	77.35	58.43	39.11	16.80
52	72.69	54.07	35.12	14.29	77.95	58.99	39.63	17.24
53	72.97	54.32	35.32	14.40	78.33	59.32	39.95	17.48
54	73.46	54.72	35.70	14.75	78.89	59.83	40.42	17.92
55 *	73.35	54.56	35.52	14.56	78.76	59.66	40.23	17.68
56	73.79	54.95	35.88	14.85	79.13	60.00	40.55	17.93
57	74.22	55.33	36.24	15.18	79.66	60.48	41.02	18.35
58	74.20	55.25	36.20	15.19	79.78	60.56	41.10	18.40
59	74.54	55.56	36.47	15.43	80.18	60.93	41.46	18.71
60 *	74.78	55.74	36.63	15.52	80.48	61.20	41.72	18.94
61	75.23	56.15	37.02	15.86	80.93	61.62	42.13	19.29
62	75.61	56.50	37.35	16.12	81.39	62.05	42.54	19.67
63	75.54	56.40	37.24	15.95	81.30	61.96	42.44	19.54
平成 元年	75.91	56.74	37.56	16.22	81.77	62.41	42.89	19.95
2 *	75.92	56.77	37.58	16.22	81.90	62.54	43.00	20.03
3	76.11	56.90	37.70	16.31	82.11	62.73	43.18	20.20
4	76.09	56.91	37.70	16.31	82.22	62.84	43.29	20.31
5	76.25	57.02	37.80	16.41	82.51	63.13	43.55	20.57
6	76.57	57.35	38.13	16.67	82.98	63.56	44.00	20.97
7 *	76.38	57.16	37.96	16.48	82.85	63.46	43.91	20.94
8	77.01	57.71	38.48	16.94	83.59	64.13	44.55	21.53
9	77.19	57.86	38.62	17.02	83.82	64.36	44.79	21.75
10	77.16	57.85	38.66	17.13	84.01	64.56	45.01	21.96
11	77.10	57.74	38.56	17.02	83.99	64.50	44.94	21.89
12 *	77.64	58.24	39.03	17.43	84.62	65.09	45.53	22.44
13	78.07	58.64	39.43	17.78	84.93	65.39	45.82	22.68
14	78.32	58.87	39.64	17.96	85.23	65.69	46.12	22.96
15	78.36	58.89	39.67	18.02	85.33	65.79	46.22	23.04
16	78.64	59.15	39.93	18.21	85.59	66.01	46.44	23.28
17 *	78.56	59.08	39.86	18.13	85.52	65.93	46.38	23.19
18	79.00	59.49	40.25	18.45	85.81	66.22	46.66	23.44
19	79.19	59.66	40.40	18.56	85.99	66.39	46.82	23.59
20	79.29	59.75	40.49	18.60	86.05	66.45	46.89	23.64
21	79.59	60.04	40.78	18.88	86.44	66.81	47.25	23.97
22 *	79.55	59.99	40.73	18.74	86.30	66.67	47.08	23.80
23	79.44	59.93	40.69	18.69	85.90	66.35	46.84	23.66
24	79.94	60.36	41.05	18.89	86.41	66.78	47.17	23.82
25	80.21	60.61	41.29	19.08	86.61	66.94	47.32	23.97
26	80.50	60.90	41.57	19.29	86.83	67.16	47.55	24.18
27 *	80.75	61.13	41.77	19.41	86.99	67.31	47.67	24.24
28	80.98	61.34	41.96	19.55	87.14	67.46	47.82	24.38
29	81.09	61.45	42.05	19.57	87.26	67.57	47.90	24.43
30	81.25	61.61	42.20	19.70	87.32	67.63	47.97	24.50
令和 元年	81.41	61.77	42.35	19.83	87.45	67.77	48.11	24.63
2年 *	81.56	61.90	42.50	19.97	87.71	68.01	48.37	24.88

注(1) *印は完全生命表、その他は簡易生命表による。(厚生労働省)

(2) 昭和46年以前は、沖縄県を除く値である。

第2表

平均余命の年次推移（全国・島根県）

年齢	全国																							
	男												女											
	昭和40年 ('65)	昭和45年 ('70)	昭和50年 ('75)	昭和55年 ('80)	昭和60年 ('85)	平成2年 ('90)	平成7年 ('95)	平成12年 ('00)	平成17年 ('05)	平成22年 ('10)	平成27年 ('15)	令和2年 ('20)	昭和40年 ('65)	昭和45年 ('70)	昭和50年 ('75)	昭和55年 ('80)	昭和60年 ('85)	平成2年 ('90)	平成7年 ('95)	平成12年 ('00)	平成17年 ('05)	平成22年 ('10)	平成27年 ('15)	令和2年 ('20)
0	67.74	69.84	71.79	73.57	74.95	76.04	76.70	77.71	78.79	79.59	80.77	81.49	72.92	75.23	77.01	79.00	80.75	82.07	83.22	84.62	85.75	86.35	87.01	87.60
1	68.16	69.87	71.60	73.17	74.40	75.41	76.04	76.98	78.02	78.79	79.94	80.65	73.13	75.09	76.69	78.52	80.16	81.41	82.53	83.87	84.96	85.53	86.17	86.75
2	67.31	68.99	70.70	72.26	73.47	74.47	75.10	76.02	77.06	77.82	78.96	79.67	72.26	74.20	75.78	77.60	79.22	80.46	81.58	82.91	83.99	84.56	85.20	85.77
3	66.42	68.07	69.77	71.31	72.52	73.51	74.13	75.05	76.08	76.84	77.98	78.68	71.35	73.27	74.83	76.64	78.25	79.50	80.60	81.93	83.02	83.57	84.21	84.78
4	65.51	67.12	68.82	70.35	71.55	72.54	73.16	74.07	75.10	75.85	76.99	77.69	70.42	72.31	73.87	75.67	77.28	78.52	79.62	80.95	82.03	82.59	83.22	83.79
5	64.57	66.19	67.86	69.38	70.57	71.56	72.18	73.09	74.11	74.86	76.00	76.70	69.47	71.36	72.91	74.70	76.30	77.54	78.64	79.96	81.04	81.60	82.23	82.80
10	59.80	61.37	63.01	64.49	65.66	66.63	67.24	68.14	69.16	69.90	71.04	71.72	64.62	66.48	68.00	69.77	71.35	72.59	73.69	75.00	76.07	76.63	77.26	77.83
15	54.93	56.48	58.10	59.57	60.72	61.69	62.30	63.18	64.20	64.93	66.07	66.75	59.71	61.55	63.07	64.82	66.40	67.63	68.73	70.04	71.10	71.66	72.29	72.85
20	50.18	51.77	53.34	54.78	55.92	56.87	57.46	58.32	59.31	60.03	61.16	61.84	54.85	56.68	58.17	59.90	61.47	62.70	63.80	65.10	66.17	66.71	67.33	67.91
25	45.54	47.09	48.61	50.01	51.14	52.09	52.65	53.51	54.48	55.20	56.30	56.98	50.06	51.86	53.32	55.01	56.57	57.80	58.89	60.19	61.26	61.79	62.40	62.98
30	40.90	42.40	43.85	45.22	46.34	47.27	47.83	48.68	49.66	50.38	51.46	52.11	45.31	47.06	48.48	50.14	51.69	52.89	53.98	55.28	56.35	56.88	57.48	58.06
35	36.28	37.73	39.12	40.44	41.55	42.45	43.01	43.88	44.85	45.56	46.62	47.26	40.58	42.28	43.66	45.28	46.82	48.01	49.09	50.40	51.46	51.99	52.58	53.15
40	31.73	33.17	34.48	35.74	36.81	37.69	38.24	39.13	40.08	40.77	41.80	42.43	35.91	37.56	38.89	40.48	41.99	43.17	44.24	45.54	46.61	47.13	47.70	48.26
45	27.28	28.71	29.99	31.16	32.20	33.02	33.57	34.46	35.40	36.06	37.04	37.65	31.31	32.91	34.19	35.73	37.23	38.38	39.45	40.75	41.80	42.32	42.87	43.42
50	23.00	24.36	25.63	26.79	27.75	28.50	29.03	29.93	30.85	31.47	32.39	32.96	26.85	28.37	29.59	31.09	32.56	33.68	34.74	36.03	37.07	37.57	38.10	38.64
55	18.94	20.21	21.41	22.57	23.56	24.17	24.67	25.60	26.48	27.02	27.88	28.42	22.54	23.98	25.13	26.55	27.99	29.07	30.12	31.42	32.44	32.91	33.42	33.95
60	15.20	16.36	17.45	18.53	19.53	20.13	20.54	21.46	22.30	22.79	23.54	24.04	18.42	19.76	20.81	22.14	23.52	24.57	25.60	26.88	27.89	28.33	28.81	29.32
65	11.88	12.89	13.80	14.77	15.71	16.32	16.74	17.56	18.33	18.78	19.46	19.89	14.56	15.80	16.69	17.91	19.21	20.21	21.23	22.46	23.42	23.84	24.30	24.77
70	8.99	9.90	10.60	11.38	12.20	12.76	13.22	14.00	14.60	15.00	15.62	16.03	11.09	12.19	12.91	13.96	15.15	16.06	17.04	18.22	19.12	19.48	19.90	20.36
75	6.63	7.43	7.94	8.53	9.14	9.61	10.03	10.78	11.27	11.50	12.06	12.47	8.11	9.09	9.61	10.46	11.46	12.24	13.14	14.24	15.06	15.33	15.68	16.12
80	4.81	5.55	5.85	6.26	6.69	6.99	7.35	7.99	8.41	8.47	8.87	9.25	5.80	6.64	6.95	7.54	8.33	8.90	9.71	10.67	11.35	11.52	11.77	12.15
85	3.51	4.18	4.42	4.58	4.85	5.02	5.25	5.82	6.06	6.04	6.27	6.53	4.19	4.85	5.09	5.35	5.88	6.26	6.89	7.70	8.21	8.20	8.36	8.65
90	3.42	3.61	3.61	3.75	4.25	4.33	4.20	4.31	4.45	3.88	4.21	4.34	4.84	5.46	5.79	5.59	5.62	5.80
95	2.63	2.75	3.38	3.12	2.93	2.95	3.00	3.08	3.51	4.04	4.14	3.71	3.69	3.76

島根県

年齢	島根県																							
	男												女											
	昭和40年 ('65)	昭和45年 ('70)	昭和50年 ('75)	昭和55年 ('80)	昭和60年 ('85)	平成2年 ('90)	平成7年 ('95)	平成12年 ('00)	平成17年 ('05)	平成22年 ('10)	平成27年 ('15)	令和2年 ('20)	昭和40年 ('65)	昭和45年 ('70)	昭和50年 ('75)	昭和55年 ('80)	昭和60年 ('85)	平成2年 ('90)	平成7年 ('95)	平成12年 ('00)	平成17年 ('05)	平成22年 ('10)	平成27年 ('15)	令和2年 ('20)
0	67.77	69.54	71.55	73.38	75.30	76.15	76.90	77.54	78.49	79.51	80.79	81.63	73.01	75.37	77.53	79.42	81.60	83.09	84.03	85.30	86.57	87.07	87.64	88.21
1	68.30	69.67	71.42	73.05	74.83	75.56	76.24	76.82	77.76	78.79	80.00	80.78	73.56	75.22	77.12	78.95	81.04	82.46	83.47	84.56	85.77	86.16	86.76	87.39
2	67.50	68.84	70.53	72.14	73.91	74.59	75.30	75.88	76.79	77.81	79.02	79.80	72.72	74.38	76.19	78.02	80.15	81.49	82.51	83.61	84.82	85.20	85.78	86.40
3	66.59	67.95	69.60	71.18	72.95	73.62	74.39	74.93	75.81	76.83	78.03	78.81	71.80	73.46	75.27	77.06	79.17	80.52	81.53	82.65	83.85	84.23	84.79	85.40
4	65.68	66.99	68.65	70.21	72.01	72.64	73.43	73.95	74.82	75.85	77.04	77.81	70.86	72.54	74.30	76.08	78.19	79.53	80.54	81.67	82.87	83.26	83.80	84.41
5	64.76	66.02	67.71	69.24	71.02	71.65	72.44	72.97	73.84	74.86	76.05	76.82	69.89	71.62	73.33	75.12	77.21	78.54	79.56	80.69	81.88	82.28	82.81	83.41
10	60.06	61.21	62.87	64.35	66.12	66.72	67.53	68.00	68.89	69.89	71.07	71.83	65.11	66.72	68.37	70.20	72.28	73.60	74.59	75.76	76.91	77.36	77.84	78.42
15	55.22	56.33	57.97	59.43	61.16	61.82	62.57	63.04	63.94	64.95	66.09	66.87	60.21	61.79	63.44	65.25	67.31	68.64	69.63	70.82	71.95	72.38	72.87	73.45
20	50.57	51.61	53.21	54.63	56.26	57.00	57.71	58.21	59.08	60.11	61.18	61.93	55.42	56.96	58.53	60.36	62.38	63.71	64.70	65.94	67.01	67.42	67.91	68.51
25	46.11	47.15	48.61	49.98	51.49	52.26	52.93	53.41	54.34	55.37	56.38	57.12	50.72	52.20	53.74	55.48	57.49	58.80	59.79	61.09	62.10	62.61	62.98	63.57
30	41.56	42.56	43.92	45.30	46.73	47.47	48.13	48.64	49.52	50.59	51.55	52.24	46.03	47.40	48.93	50.61	52.64	53.92	54.88	56.19	57.18	57.69	58.07	58.66
35	37.02	38.03	39.24	40.54	41.97	42.69	43.29	43.86	44.76	45.82	46.72	47.41	41.36	42.66	44.14	45.82	47.80	49.08	50.01	51.33	52.29	52.79	53.21	53.73
40	32.55	33.51	34.65	35.98	37.31	37.96	38.55	39.15	40.04	41.02	41.88	42.59	36.68	37.97	39.39	41.07	43.00	44.22	45.18	46.47	47.44	47.93	48.32	48.85
45	28.15	29.07	30.23	31.48	32.79	33.32	33.93	34.52	35.35	36.32	37.12	37.80	32.11	33.32	34.72	36.36	38.25	39.45	40.36	41.66	42.60	43.04	43.49	43.99
50	23.93	24.78	25.90	27.17	28.48	28.85	29.47	30.05	30.84	31.79	32.47	33.17	27.64	28.74	30.05	31.69	33.55	34.78	35.70	36.94	37.85	38.30	38.72	39.23
55	19.84	20.75	21.75	22.99	24.23	24.57	25.22	25.73	26.55	27.24	27.95	28.61	23.38	24.37	25.57	27.10	28.93	30.14	31.06	32.30	33.17	33.63	33.99	34.53
60	16.10	16.85	17.74	18.99	20.18	20.57	21.07	21.66	22.43	22.99	23.62	24.16	19.23	20.07	21.22	22.66	24.37	25.60	26.52	27.77	28.62	29.05	29.40	29.90
65	12.72	13.35	14.09	15.17	16.32	16.83	17.24	17.77	18.52	18.98	19.53	20.01	15.43	16.10	17.15	18.45	19.97	21.21	22.11	23.27	24.18	24.51	24.89	25.30
70	9.77	10.22	10.89	11.76	12.82	13.24	13.73	14.19	14.83	15.23	15.75	16.15	12.01	12.47	13.34	14.43	15.80	16.96	17.82	18.94	19.81	20.14	20.48	20.82
75	7.29	7.57	8.16	8.74	9.60	9.96	10.47	10.89	11.45	11.69	12.12	12.58	8.98	9.32	9.99	10.84	11.99	13.04	13.74	14.83	15.66	15.95	16.19	16.51
80	5.33	5.63	5.92	6.42	7.01	7.22	7.75	8.07	8.52	8.62	8.91	9.32	6.49	6.79	7.25	7.84	8.65	9.49	10.07	11.06	11.77	12.04	12.17	12.49
85	3.98	4.18	4.44	4.64	5.15	5.14	5.59	5.76	6.11	6.17	6.29	6.55	4.85	4.91	5.34	5.51	6.08							

第3表

都道府県別平均寿命及び順位の年次推移

	平均寿命												順位												
	昭和40	昭和45	昭和50	昭和55	昭和60	平成2	平成7	平成12	平成17	平成22	平成27	令和2	昭和40	昭和45	昭和50	昭和55	昭和60	平成2	平成7	平成12	平成17	平成22	平成27	令和2	
全国	67.74	69.84	71.79	73.57	74.95	76.04	76.70	77.71	78.79	79.59	80.77	81.49	21	26	24	33	29	32	28	28	33	34	34	39	
北海道	67.46	69.26	71.46	72.96	74.50	75.67	76.56	77.55	78.30	79.17	80.28	80.92	46	45	47	47	47	47	47	47	47	47	47	47	
青森	65.32	67.82	69.69	71.41	73.05	74.18	74.71	75.67	76.27	77.28	78.67	79.27	44	43	44	41	39	39	33	39	45	45	45	44	
岩手	65.87	68.03	70.27	72.72	74.27	75.43	76.35	77.09	77.81	78.53	79.86	80.64	26	20	23	21	19	18	15	23	27	22	15	18	
宮城	67.29	69.49	71.50	73.40	75.11	76.29	77.00	77.71	78.60	79.65	80.99	81.70	45	46	46	44	42	42	44	46	46	46	46	46	
秋田	65.39	67.56	70.17	72.48	74.12	75.29	75.92	76.81	77.44	78.22	79.51	80.48	40	35	36	29	22	11	16	24	28	9	29	26	
山形	66.49	68.71	70.96	73.12	74.99	76.37	76.99	77.69	78.54	79.97	80.52	81.39	42	37	39	36	34	30	30	37	42	44	41	45	
福島	66.46	68.52	70.71	72.90	74.38	75.71	76.47	77.18	77.97	78.84	80.12	80.60	33	39	42	39	36	31	34	35	30	36	34	40	
茨城	66.99	68.32	70.58	72.78	74.35	75.67	76.32	77.20	78.35	79.09	80.28	80.89	41	40	41	37	35	41	41	38	40	38	42	37	
栃木	66.47	68.30	70.61	72.86	74.36	75.38	76.12	77.14	78.01	79.06	80.10	81.00	23	28	30	15	19	13	18	20	22	29	27	32	
群馬	67.34	69.22	71.23	73.72	75.11	76.36	76.98	77.86	78.78	79.40	80.61	81.13	27	23	15	14	17	17	19	10	15	23	22	24	
埼玉	67.26	69.38	71.88	73.79	75.20	76.31	76.95	78.05	79.05	79.62	80.82	81.44	18	18	13	12	15	8	23	10	18	13	16	23	
千葉	67.71	69.61	71.99	73.85	75.27	76.46	76.89	78.05	78.95	79.88	80.96	81.45	1	1	1	4	5	14	20	15	5	14	11	13	
東京	69.84	71.30	73.19	74.46	75.60	76.35	76.91	77.98	79.36	79.82	81.07	81.77	3	3	2	1	6	4	6	5	3	5	5	5	
神奈川	69.05	70.85	72.95	74.52	75.59	76.70	77.20	78.24	79.52	80.25	81.32	82.04	29	31	32	24	25	7	17	25	23	27	24	29	
新潟	67.18	69.07	71.14	73.29	74.83	76.49	76.98	77.66	78.03	79.47	80.69	81.29	37	29	33	25	27	24	9	12	12	17	27	15	
富山	66.70	69.18	71.11	73.27	74.81	76.14	77.16	78.03	79.07	79.71	80.61	81.74	32	16	19	19	13	10	8	16	8	17	12	6	
石川	67.14	69.77	71.63	73.48	75.28	76.38	77.16	77.96	79.26	79.71	81.04	82.00	14	12	8	6	3	2	2	2	4	3	6	7	
福井	67.96	70.18	72.21	74.24	75.64	76.84	77.51	78.55	79.47	80.47	81.27	81.98	20	22	18	26	21	20	25	18	21	25	20	17	
山梨	67.56	69.42	71.66	73.26	75.02	76.26	76.82	77.90	78.89	79.54	80.85	81.71	9	7	4	3	2	1	1	1	1	1	2	2	
長野	68.45	70.46	72.40	74.50	75.91	77.44	78.08	78.90	79.84	80.88	81.75	82.68	5	5	9	9	7	3	7	9	16	11	14	10	
岐阜	68.90	70.69	72.18	74.13	75.53	76.72	77.17	78.10	79.00	79.92	81.00	81.90	11	9	6	10	8	6	5	7	6	10	17	21	
静岡	68.21	70.31	72.32	74.10	75.48	76.58	77.22	78.15	79.35	79.95	80.95	81.59	4	4	5	11	9	15	21	13	14	17	8	13	
愛知	69.00	70.74	72.39	74.08	75.44	76.32	76.90	78.01	79.05	79.71	81.10	81.77	7	11	17	13	23	26	27	18	20	21	19	19	
三重	68.61	70.23	71.75	73.83	74.87	76.03	76.76	77.90	78.90	79.68	80.86	81.68	27	17	22	17	11	12	12	6	2	2	1	1	
滋賀	67.26	69.66	71.51	73.61	75.34	76.36	77.13	78.19	79.60	80.58	81.78	82.73	12	2	3	8	10	9	11	7	7	6	3	4	
京都	69.18	71.08	72.63	74.20	75.39	76.39	77.14	78.15	79.34	80.21	81.40	82.24	2	13	20	33	46	46	45	43	36	41	38	41	
大阪	68.02	70.16	71.60	72.96	74.01	75.02	75.90	76.97	78.21	78.99	80.23	80.81	10	8	16	23	30	34	46	27	24	24	18	16	
兵庫	68.29	70.32	71.82	73.31	74.47	75.59	75.54	77.57	78.72	79.59	80.92	81.72	13	10	12	20	23	22	10	3	9	7	4	3	
奈良	67.97	70.29	72.00	73.43	74.87	76.15	77.14	78.36	79.25	80.14	81.36	82.40	17	21	28	38	40	44	43	41	41	37	44	35	
和歌山	67.75	69.48	71.25	72.79	74.19	75.23	76.07	77.01	77.97	79.07	79.94	81.03	29	25	25	31	32	33	42	31	34	40	39	28	
鳥取	67.18	69.29	71.42	73.02	74.40	75.66	76.09	77.39	78.26	79.01	80.17	81.34	6	5	7	7	13	16	14	21	11	15	13	10	
島根	67.77	69.54	71.55	73.38	75.30	76.15	76.90	77.54	78.49	79.51	80.79	81.63	7	14	11	16	18	21	26	22	13	12	9	8	
岡山	68.68	70.69	72.25	74.21	75.28	76.32	77.03	77.80	79.22	79.77	81.03	81.90	25	30	31	33	31	29	32	40	38	39	30	34	
広島	68.61	70.15	72.04	73.69	75.19	76.22	76.77	77.76	79.06	79.91	81.08	81.95	38	36	39	42	36	35	36	36	39	28	33	30	
山口	67.30	69.16	71.20	72.96	74.45	75.74	76.36	77.03	78.11	79.03	80.51	81.12	19	15	14	5	4	25	13	14	19	16	20	22	
徳島	66.69	68.56	70.71	72.54	74.35	75.47	76.21	77.19	78.09	79.44	80.32	81.27	15	26	28	28	28	28	31	32	35	35	40	32	
香川	67.67	69.95	71.91	74.28	75.61	76.09	77.12	77.99	78.91	79.73	80.85	81.56	34	44	45	46	45	38	37	45	44	42	37	42	
愛媛	67.81	69.26	71.25	73.16	74.75	75.82	76.43	77.30	78.25	79.13	80.16	81.13	24	24	26	32	40	43	40	33	31	31	25	27	
高知	66.94	68.02	70.20	72.20	74.04	75.44	76.18	76.85	77.93	78.91	80.26	80.79	38	34	34	30	38	36	35	44	32	32	26	25	
福岡	67.32	69.32	71.41	72.99	74.19	75.24	76.12	77.21	78.35	79.30	80.66	81.38	43	41	38	45	43	45	38	33	37	43	31	36	
佐賀	66.69	68.83	71.10	73.09	74.32	75.45	76.26	76.95	78.31	79.28	80.65	81.41	29	32	27	17	16	19	3	4	10	4	7	9	
長崎	66.29	68.17	70.74	72.41	74.09	75.14	76.15	77.21	78.13	78.88	80.38	81.01	36	33	35	27	26	27	24	17	17	8	9	12	
熊本	67.18	69.06	71.36	73.61	75.24	76.27	77.31	78.29	79.22	80.29	81.22	81.91	35	38	37	40	33	37	29	30	26	20	32	31	
大分	66.83	68.99	71.03	73.21	74.82	75.98	76.83	77.91	78.99	80.06	81.08	81.88	22	42	43	43	43	40	39	42	43	33	43	38	
宮崎	66.93	68.40	70.75	72.77	74.39	75.45	76.53	77.42	78.62	79.70	80.34	81.15	10	1	1	5	4	26	25	29	36	43	
鹿児島	67.36	68.14	70.54	72.53	74.09	75.39	76.13	76.98	77.97	79.21	80.02	80.95
沖縄	72.15	74.52	76.34	76.67	77.22	77.64	78.64	79.40	80.27	80.73	1	1	5	4	26	25	29	36	43		

注(1) 資料：「令和2年都道府県別生命表」(厚生労働省政策統括官付参事官付人口動態・保健社会統計室)

第3表

都道府県別平均寿命及び順位の年次推移

(女)

	平均寿命												順位											
	昭和40	昭和45	昭和50	昭和55	昭和60	平成2	平成7	平成12	平成17	平成22	平成27	令和2	昭和40	昭和45	昭和50	昭和55	昭和60	平成2	平成7	平成12	平成17	平成22	平成27	令和2
全国	72.92	75.23	77.01	79.00	80.75	82.07	83.22	84.62	85.75	86.35	87.01	87.60												
北海道	72.82	74.73	76.74	78.58	80.42	81.92	83.41	84.84	85.78	86.30	86.77	87.08	25	31	27	35	35	34	22	18	25	25	37	42
青森	71.77	74.68	76.50	78.39	79.90	81.49	82.51	83.69	84.80	85.34	85.93	86.33	44	32	35	44	46	45	46	47	47	47	47	47
岩手	71.58	74.13	76.20	78.59	80.69	81.93	83.41	84.60	85.49	85.86	86.44	87.05	45	46	44	34	26	33	23	29	37	43	42	43
宮城	73.19	75.30	77.00	78.85	80.69	82.15	83.32	84.74	85.75	86.39	87.16	87.51	17	16	16	25	26	22	26	23	26	22	20	28
秋田	71.24	74.14	75.86	78.64	80.29	81.80	83.12	84.32	85.19	85.93	86.38	87.10	46	45	47	32	40	38	35	40	45	39	44	41
山形	71.94	74.46	76.35	78.58	80.86	82.10	83.23	84.57	85.72	86.28	86.96	87.38	43	39	41	35	21	25	29	30	27	27	29	35
福島	72.04	74.46	76.35	78.46	80.25	81.95	82.93	84.21	85.45	86.05	86.40	86.81	41	39	41	41	42	31	39	43	39	38	43	46
茨城	72.52	74.43	76.12	78.35	79.97	81.59	82.87	84.21	85.26	85.83	86.33	86.94	30	41	45	46	45	44	41	43	43	44	45	44
栃木	72.44	74.27	76.31	78.13	79.98	81.30	82.76	84.04	85.03	85.66	86.24	86.89	34	44	43	47	44	46	43	45	46	46	46	45
群馬	72.38	74.50	76.42	78.46	80.39	81.90	83.12	84.47	85.47	85.91	86.47	87.18	36	38	39	41	37	35	34	35	38	41	33	40
埼玉	72.45	74.62	76.61	78.68	80.65	81.75	82.92	84.34	85.29	85.88	86.66	87.31	32	35	30	29	29	39	40	37	42	42	39	39
千葉	73.29	75.33	77.07	79.07	80.88	82.19	83.19	84.51	85.49	86.20	86.91	87.50	15	14	15	18	20	19	31	32	36	34	30	30
東京	74.70	75.96	77.89	79.49	81.09	82.09	83.12	84.38	85.70	86.39	87.26	87.86	1	3	2	7	11	27	33	36	28	22	15	17
神奈川	74.08	75.97	77.85	79.55	81.22	82.35	83.35	84.74	86.03	86.63	87.24	87.89	2	2	3	5	7	14	25	23	18	15	17	15
新潟	72.19	74.65	76.76	78.97	80.86	82.50	83.66	85.19	86.27	86.96	87.32	87.57	37	34	25	22	21	6	11	9	9	5	11	25
富山	72.04	74.78	76.56	78.93	80.80	82.35	83.86	85.24	86.32	86.75	87.42	87.97	41	29	33	23	25	13	5	7	7	10	8	10
石川	72.40	75.04	76.58	78.88	80.89	82.24	83.54	85.18	86.46	86.75	87.28	88.11	35	23	31	24	19	17	17	10	6	10	13	8
福井	72.87	75.04	76.81	79.18	81.01	82.36	83.63	85.39	86.25	86.94	87.54	87.84	24	23	22	16	12	12	12	2	11	6	5	18
山梨	73.29	75.38	77.43	79.21	80.94	82.39	83.67	85.21	86.17	86.65	87.22	87.94	15	12	10	13	15	10	8	8	12	13	18	12
長野	72.81	75.22	77.00	79.44	81.13	82.71	83.89	85.31	86.48	87.18	87.67	88.23	26	19	16	9	9	4	4	3	5	1	1	4
岐阜	73.03	74.96	76.41	78.47	80.31	81.69	83.00	84.33	85.56	86.26	86.82	87.51	20	27	40	39	39	41	37	39	35	29	34	28
静岡	74.07	75.88	77.64	79.62	81.37	82.47	83.70	84.95	86.06	86.22	87.10	87.48	3	4	5	4	7	7	14	16	31	24	31	31
愛知	73.67	75.28	76.63	78.73	80.51	81.63	82.80	84.22	85.40	86.22	86.86	87.52	7	18	29	28	34	43	42	42	40	31	32	27
三重	73.32	75.29	76.84	79.07	80.61	82.01	83.02	84.49	85.58	86.25	86.99	87.59	11	17	20	18	31	30	36	33	34	30	27	24
滋賀	72.48	74.75	76.47	78.64	80.63	81.88	83.20	84.92	86.17	86.69	87.57	88.26	31	30	37	32	30	37	30	15	13	12	4	2
京都	73.75	75.66	77.30	79.19	80.68	82.07	83.44	84.81	85.92	86.65	87.35	88.25	6	6	11	15	28	29	19	19	19	13	9	3
大阪	73.30	75.21	76.57	78.36	79.84	81.16	82.52	84.01	85.20	85.93	86.73	87.37	13	20	32	45	47	47	45	46	44	39	38	36
兵庫	73.48	75.63	77.13	78.84	80.40	81.64	81.83	84.34	85.62	86.14	87.07	87.90	9	7	13	26	36	42	47	37	33	35	25	14
奈良	72.89	75.16	76.76	78.65	80.27	81.89	82.96	84.80	85.84	86.60	87.25	87.95	23	22	25	31	41	36	38	21	24	17	16	11
和歌山	73.57	75.19	76.81	78.47	80.13	81.70	82.71	84.23	85.34	85.69	86.47	87.36	8	21	22	39	43	40	44	41	41	45	41	37
鳥取	73.39	75.44	77.45	79.45	81.11	82.33	83.59	84.91	86.27	86.08	87.27	87.91	10	8	8	8	10	15	14	16	8	36	14	13
島根	73.01	75.37	77.53	79.42	81.60	83.09	84.03	85.30	86.57	87.07	87.64	88.21	21	13	6	11	2	2	3	4	2	2	3	6
岡山	74.03	76.37	77.76	79.78	81.31	82.70	83.81	85.25	86.49	86.93	87.67	88.29	4	1	4	2	5	5	6	6	4	8	1	1
広島	73.93	75.80	77.48	79.51	80.94	82.38	83.66	85.09	86.27	86.94	87.33	88.16	5	5	7	6	15	11	9	11	10	6	10	7
山口	72.98	75.33	77.27	79.14	81.16	82.46	83.57	84.61	85.63	86.07	86.88	87.43	22	14	12	17	8	15	28	32	37	31	32	32
徳島	72.14	74.30	76.00	78.48	80.56	81.93	83.17	84.49	85.67	86.21	86.66	87.42	38	43	46	38	33	32	33	30	33	39	33	33
香川	73.16	75.44	77.12	79.64	81.28	82.13	83.47	84.85	85.89	86.34	87.21	87.64	18	8	14	3	6	23	18	17	20	24	19	22
愛媛	73.30	75.41	76.91	79.43	81.01	82.24	83.28	84.57	85.64	86.54	86.82	87.34	13	11	18	10	12	18	27	30	31	19	34	38
高知	73.32	74.99	76.50	78.98	80.97	82.44	83.57	84.76	85.87	86.47	87.01	87.84	11	25	35	21	14	9	16	22	21	21	26	18
福岡	73.11	75.44	77.44	79.21	80.91	82.19	83.44	84.62	85.84	86.48	87.14	87.70	19	8	9	13	18	20	20	27	23	20	21	21
佐賀	72.65	74.85	76.83	79.02	80.94	82.17	83.43	85.07	86.04	86.58	87.12	87.78	28	28	21	20	15	21	21	13	17	18	22	20
長崎	72.06	74.37	76.46	78.67	80.81	82.10	83.23	84.81	85.85	86.30	86.97	87.41	40	42	38	30	24	26	28	19	22	25	28	34
熊本	72.60	74.97	76.89	79.37	81.47	82.85	84.39	85.30	86.54	86.98	87.49	88.22	29	26	19	12	3	3	2	4	3	4	6	5
大分	72.07	74.66	76.73	78.54	80.58	82.08	83.61	84.69	86.06	86.91	87.31	87.99	39	33	28	37	32	28	13	25	15	9	12	9
宮崎	72.45	74.62	76.77	78.84	80.84	82.30	83.66	85.09	86.11	86.61	87.12	87.60	32	35	24	26	23	16	10	11	14	16	22	23
鹿児島	72.71	74.62	76.53	78.44	80.34	82.10	83.36	84.68	85.70	86.28	86.78	87.53	27	35	34	43	38	24	24	26	29	27	36	26
沖縄	78.96	81.72	83.70	84.47	85.08	86.01	86.88	87.02	87.44	87.88	1	1	1	1	1	1	1	3	7	16

注(1) 資料：「令和2年都道府県別生命表」(厚生労働省)

第4表

市町村別平均寿命及び順位

平成27年

	平均寿命			順位		
	男	女	男女差	男	女	男女差
島根県	80.8	87.7	6.9			
松江市	80.9	87.7	6.8	4	9	13
浜田市	80.6	87.5	6.9	13	15	10
出雲市	81.3	88.0	6.7	1	2	16
益田市	80.8	87.1	6.3	6	17	18
大田市	80.8	87.0	6.2	6	19	19
安来市	80.8	87.8	7.0	6	5	8
江津市	80.0	87.3	7.3	18	16	5
雲南市	80.8	88.3	7.5	6	1	1
奥出雲町	80.4	87.9	7.5	16	4	1
飯南町	80.9	87.7	6.8	4	9	13
川本町	80.4	87.8	7.4	16	5	4
美郷町	80.5	87.6	7.1	15	12	6
邑南町	81.2	87.6	6.4	2	12	17
津和野町	80.7	87.6	6.9	12	12	12
吉賀町	80.8	87.8	7.0	6	5	8
海士町	81.0	87.8	6.8	3	5	13
西ノ島町	80.0	87.1	7.1	18	17	6
知夫村	80.8	87.7	6.9	6	9	10
隠岐の島町	80.6	88.0	7.4	13	2	3

注(1) 資料：「平成27年市区町村別生命表」（厚生労働省）