都市計画道路

城山北公園線の整備を進めています

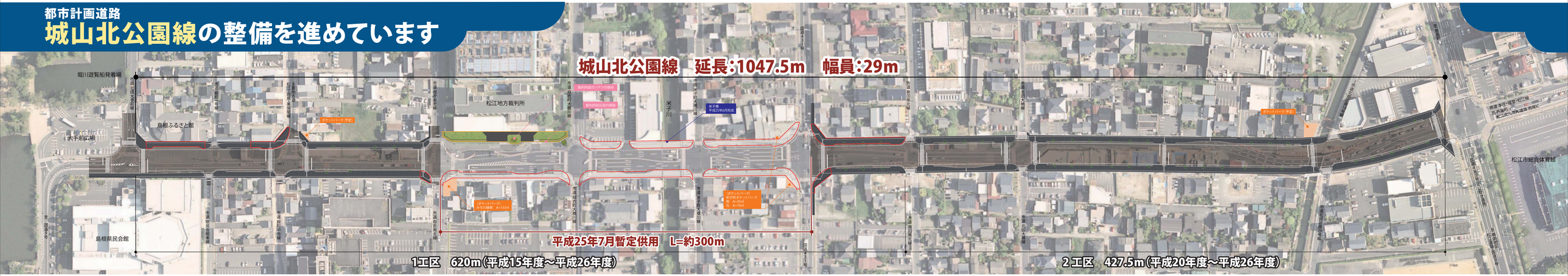
城山北公園線　延長:1047.5m　幅員:29m
堀川遊覧船発着場
大手前広場
島根ふるさと館
松江地方裁判所
ポケットパーク（予定）
市道 殿町大手前線
市道 殿町大手前線
市道 殿町大手前線