平成29年度 島根県水防図
（益田支部管内）

1:125,000

1,000 500 0 1,000 2,000 3,000 4,000 m

凡例

雨量観測所	テレメーター	（管理者：観測所）	管理者 県河……島根県河川課 県砂……島根県砂防課 県農……島根県農地整備課 企……島根県企業局 国……国土交通省 気……気象台 電……中国電力 JR……JR西日本 市町村…市町村
	自記・量長・ロガー	（管理者：観測所）	
	アメダス（気象台）	（管理者：観測所）	
水位観測所	テレメーター	（管理者：観測所）	
	自記・簡易	（管理者：観測所）	
危険箇所		益-1 益-3	危険箇所、水防倉庫の番号は水防計画の一覧表と対応。
重要水防区域			
洪水予報河川・水防警報河川			
水位周知河川・水防警報河川			
国土交通省管理水防倉庫			
県有水防倉庫			
管理団体水防倉庫			
ダム			

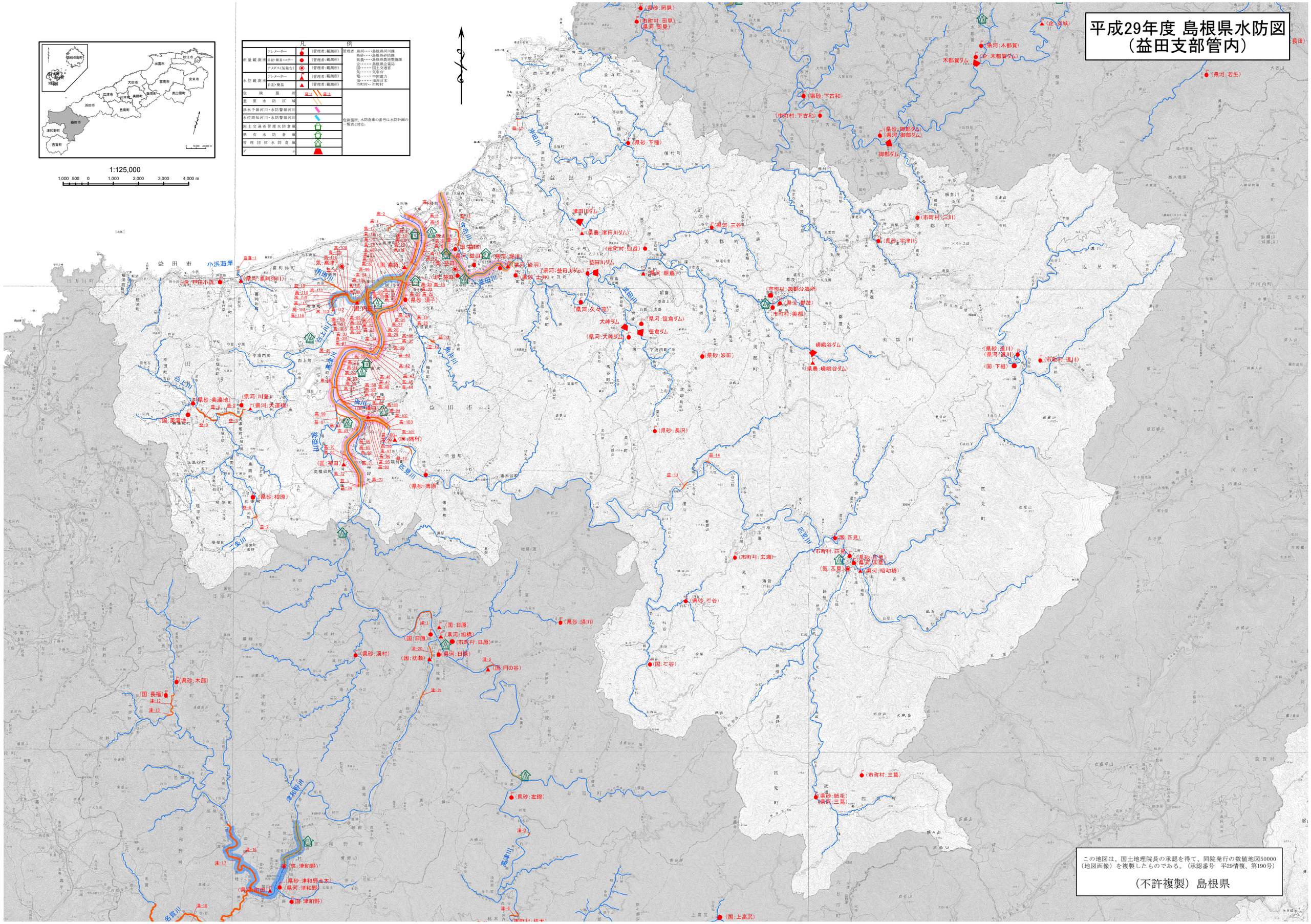

この地図は、国土地理院長の承認を得て、同院発行の数値地図50000（地図画像）を複製したものである。（承認番号　平29情複、第190号）

（不許複製）島根県