島根県庁

オンライン

お仕事説明会

定員
１０名程度

3/12(火)

14:00~15:30

#カメラオフOK
#チャットで質問OK

島根県職員に興味のある方

こんな方におすすめ

・県職員の仕事を気軽に覗いてみたい
・都合がつかず、3/3(日)の職員採用ガイダンスに参加できない・・
・職員採用ガイダンスとは別の職員の話も聞いてみたい！

※対面でより多くの職員の話が聞けるため、
3/3（日）の職員採用ガイダンスに参加できる方は、
そちらへの申込みをお勧めします。

内容を確認して
申し込んでね！

島根県の概要説明など

若手職員の経験談

鳥取大学出身！就活のあれこれも！

職員採用ガイダンスとは
別の職員(行政職)の話

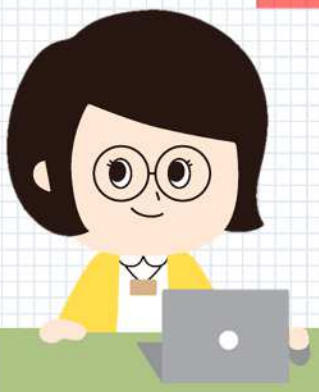

申込みは
こちらから！

しまね電子申請
サービスへ
ジャンプします。

申込期限
2/29(木)
19:00

3/3職員採用
ガイダンス

おすすめ

職員採用サイト、 XもCheck！

職員インタビュー
キャリアパスetc

説明会等の
最新情報

島根県人事委員会事務局
0852-22-5437